

島 根 県

県 税 統 計 書

令 和 2 年 度

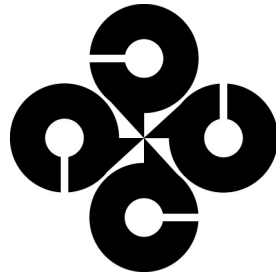

島 根 県 総 務 部 税 務 課

県税管轄区域図 (令和3年3月31日現在)



事務所別管内概況

事務所名	面積 km ²	人口 人	人口密度 人/km ²
東部県民センター	3,128.27	485,008	155.04
本所	993.92	240,678	242.15
隠岐支庁	345.92	19,122	55.28
雲南事務所	1,164.07	52,433	45.04
出雲事務所	624.36	172,775	276.72
西部県民センター	3,579.62	186,118	51.99
本所	958.92	77,551	80.87
県中央事務所	1,243.98	50,612	40.69
益田事務所	1,376.72	57,955	42.10
計	6,707.89	671,126	100.05

・面積は、令和3年1月時点の国土地理院調査によるものであり、宍道湖の面積を含む。人口は、令和2年10月国勢調査人口による。
 ・面積は、公表する単位ごとに四捨五入を行っているため、各市町村の面積の合計が県の面積と一致しない場合がある。

凡 例

- 市町村境界
- 県民センター管轄境界
- 事務所管轄境界
- 県庁所在地
- ◎ 事務所所在地

島 根 県

県 税 統 計 書

令 和 2 年 度

島 根 県 総 務 部 税 務 課

は し が き

この県税統計書は、令和2年度の賦課徴収の実績を収めたものです。
県税及び県財政に対するより一層の理解をいただくための資料としてご活用いただければ幸いです。

令和4年3月

目 次

県税管轄区域図
は し が き

第1 財 政 状 況

1 一般会計決算額	3
2 一般会計の歳入決算構成状況	4
3 一般会計の歳入に占める県税の割合の推移	4

第2 調定収入状況

1 県税収入構成状況と推移	9
(1) 税目別構成比	9
(2) 年度別推移	9
2 県税の賦課徴収状況調	10
3 センター別県税徴収状況調	14

第3 課 税 状 況

1 個人の県民税	32
2 法人の県民税	34
(1) 税額等に関する調	34
(2) 資本金別法人税割額等に関する調	34
3 県民税利子割	36
(1) 利子割額に関する調	36
(2) 利子割の特別徴収義務者等に関する調	36
4 県民税配当割	37
5 県民税株式等譲渡所得割	37
6 個人の事業税	38
(1) 第1種事業に関する調	38
(2) 第2種事業に関する調	38
(3) 第3種事業に関する調	39
(4) 分割個人の所得金額	39
(5) 事業専従者に関する調	40
(6) 所得階層別に関する調	40
(7) 減免に関する調	42
7 法人の事業税	44
(1) 税額等に関する調	44
(2) 所得階層別に関する調	46
(3) 資本金別法人数に関する調	46
(4) 業種別及び分割基準別に関する調	48
(5) 資本金及び所得階層別に関する調	54
(6) 収入金額課税及び収入金額等課税法人の事業税額等に関する調	56
(7) 非課税事業に関する調	56
8 地方消費税	57
(1) 調定額に関する調	57
(2) 清算金収入額、清算金支出額等に関する調	57
9 不動産取得税	58
(1) 家屋に関する調	58
(2) 家屋の価格段階別に関する調	62
(3) 土地に関する調	64
(4) 土地の価格段階別に関する調	66
(5) 課税標準の特例の適用状況に関する調	68
10 県たばこ税	70
11 ゴルフ場利用税	71
施設数、税額等に関する調	71
12 自動車税環境性能割	73
(1) 新車に関する調	73
(2) 中古車に関する調	74
(3) 新車・中古車に関する調(合計)	75
(4) 取得価額段階別に関する調	76
13 自動車税種別割	80
(1) 車種別課税台数等に関する調	80

(2) 車種別課税台数及び登録台数の推移	86
(3) 車種別課税台数の構成状況の推移	86
14 鉦区税	87
鉦区面積及び調定額に関する調	87
15 狩猟税	87
狩猟税の登録件数及び調定額に関する調	87
16 軽油引取税	88
(1) 軽油の引取数量に関する調	88
(2) 特別徴収義務者数に関する調	88
(3) 課税対象とならない軽油に関する調	89
17 法定外普通税（核燃料税）	90
(1) 法定外普通税（核燃料税）の実施状況	90
(2) 課税標準及び調定額に関する調	90
18 法定外目的税（産業廃棄物減量税）	90
(1) 法定外目的税（産業廃棄物減量税）の実施状況	90
(2) 課税標準及び調定額に関する調	90
19 島根県の独自課税	91

第4 徴収状況

1 県税徴収実績調	94
2 県税附帯金徴収状況調	104
(1) 手数料等	104
(2) 加算金	104
(3) 地方法人特別税分	104
3 欠損処分に関する調	105
(1) 税目別	105
(2) センター別	105
4 県税徴収状況累年一覧	106
5 納期内納付状況累年一覧	108
(1) 税目別	108
(2) センター別	108
(3) 地方法人特別税分	108
(4) 特別法人事業税分	108
6 各課税年度ごとの最終的な納付率	112
7 差押処分状況一覧	116

第5 口座振替等の状況

口座振替等に関する調	120
------------	-----

第6 交付金等の交付状況

1 市町村交付金に関する調	124
2 特別徴収義務者等報償金に関する調	126

第7 徴税費の状況

徴税費に関する調	128
----------	-----

第8 税制の状況

1 令和2年度の税制改正の概要	133
2 新型コロナウイルス感染症緊急経済対策における地方税制上の措置	137
3 令和2年度の県税の概要	138

第9 税務機構

1 税務機構	142
2 税務職員配置状況	143
(1) 現員表	143
(2) 年齢別職員数	143
3 税務機構の沿革	144
4 県民センター管轄区域一覧	147

(注) 統計表中「X」は、該当数が少数のため公表しない数値です。
 納付率（徴収率）＝「納税額」÷「課税額（調定額）」

財 政 状 況

調 定 収 入 状 況

課 税 状 況

徴 収 状 況

口座振替等の状況

交付金等の交付状況

徴 税 費 の 状 況

税 制 の 状 況

税 務 機 構

第1 財 政 状 況

1	一般会計決算額	3
2	一般会計の歳入決算構成状況	4
3	一般会計の歳入に占める県税の割合の推移	4

1 一般会計決算額

歳 入			歳 出		
科 目	決 算 額	構成比	科 目	決 算 額	構成比
	百万円	%		百万円	%
県 税	69,909	13.6	議 会 費	884	0.2
地方消費税清算金	29,396	5.7	総 務 費	32,114	6.5
地方譲与税	12,264	2.4	民 生 費	61,849	12.5
地方特例交付金	413	0.1	衛 生 費	33,052	6.7
地方交付税	186,347	36.2	労 働 費	1,767	0.4
交通安全対策特別交付金	186	0.0	農 林 水 産 業 費	41,887	8.5
分担金及び負担金	2,290	0.4	商 工 費	19,281	3.9
使用料及び手数料	3,822	0.7	土 木 費	84,196	17.0
国庫支出金	113,703	22.1	警 察 費	20,287	4.1
財産収入	1,705	0.3	教 育 費	89,623	18.1
寄 附 金	86	0.0	災 害 復 旧 費	2,714	0.5
繰 入 金	10,863	2.1	公 債 費	75,057	15.2
繰 越 金	14,018	2.7	諸 支 出 金	31,228	6.3
諸 収 入	6,604	1.3	予 備 費	0	0.0
県 債	62,552	12.2			
計	514,159	100.0	計	493,939	100.0
元 年 度 計	464,808		元 年 度 計	450,790	
30 年 度 計	457,515		30 年 度 計	444,755	
29 年 度 計	491,977		29 年 度 計	479,709	
28 年 度 計	507,485		28 年 度 計	494,120	
27 年 度 計	543,365		27 年 度 計	530,825	
26 年 度 計	535,247		26 年 度 計	521,343	
25 年 度 計	541,347		25 年 度 計	526,067	
24 年 度 計	538,046		24 年 度 計	527,493	
23 年 度 計	549,064		23 年 度 計	537,503	

「令和2年度 島根県決算概要説明資料（出納局）」より
 ※決算額及び構成比は、端数処理により合計と一致しない場合があります。

2 一般会計の歳入決算構成状況

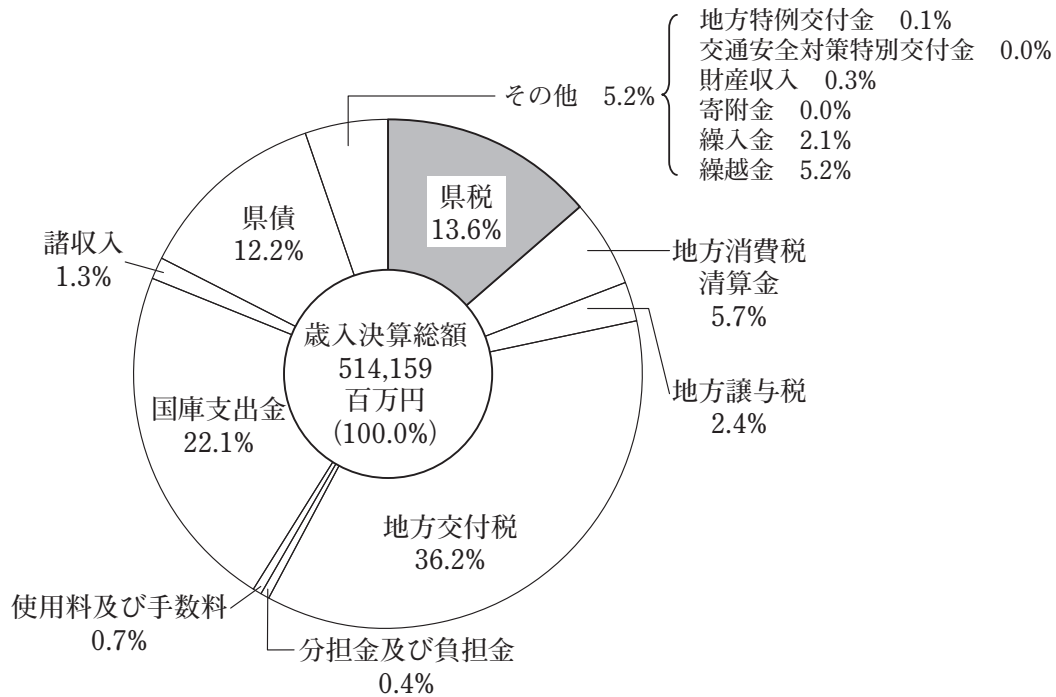

3 一般会計の歳入に占める県税の割合の推移

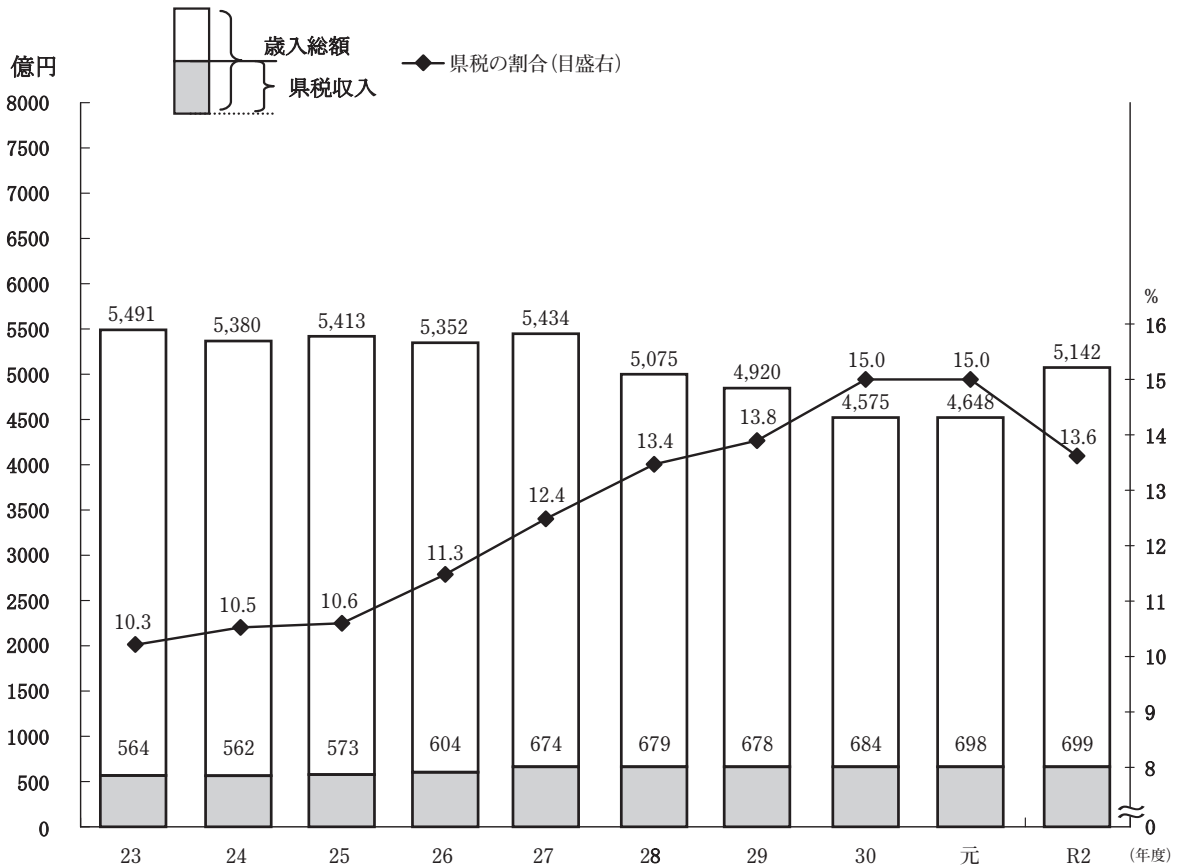

第2 調定収入状況

1	県税収入構成状況と推移	9
2	県税の賦課徴収状況調	10
3	センター別県税徴収状況調	14

景気の動向と県税

平成19年度 税源移譲、定率減税の廃止により個人の県民税が増収となったほか、県内製造業の業績好調により法人二税が増収となり、県税収入の伸び率は14.5%と平成13年度以来6年ぶりに700億円台となった。

平成20年度 銀行業や電気供給業を中心に法人二税が増収となったものの、景気後退による影響等で地方消費税や軽油引取税が減収となり、県税収入の伸び率はマイナス0.5%と4年ぶりの減収となった。

平成21年度 製造業を中心とする企業の業績悪化や地方法人特別税の創設により法人二税が大幅な減収となり、景気低迷の影響による不動産取得税の減収、エコカー減税の影響による自動車取得税の減収等もあり、県税収入の伸び率はマイナス13.6%と大幅な減収となった。

平成22年度 製造業を中心に企業業績の回復があったものの、地方法人特別税の平年度化により法人事業税が減収となったほか、エコカー減税並びに東日本大震災の影響による自動車取得税の減収等もあり、県税収入の伸び率はマイナス6.0%と3年連続の減収となった。

平成23年度 特殊要因により不動産取得税が大幅な増収となり、税率改正による県たばこ税の増収もあったものの、島根原発の停止により核燃料税が発生せず、エコカー減税の影響による自動車取得税の減収等もあり、県税収入の伸び率はマイナス0.5%と4年連続の減収となった。

平成24年度 特定業種の業績回復等による法人事業税の増収や、16歳未満の扶養親族に係る扶養控除廃止による個人県民税の増収などはあったが、不動産取得税が前年度の特種要因（大規模建築物）からの大幅減などがあり県税収入の伸び率はマイナス0.4%と5年連続の減収となった。

平成25年度 エコカー減税対象車の取得増などによる自動車取得税の減収や、県たばこ税の税率引き下げによる減収などはあったが、特定業種の業績回復等による法人事業税の増収や、非木造大規模家屋建築の増加による不動産取得税の増収などにより、県税収入の伸び率はプラス2.0%となった。

平成26年度 税率の引下げによる自動車取得税の減収や登録台数の減少による自動車税の減収などがあったが、特定業種の業績回復等による法人二税の増収や税率の引上げによる地方消費税の増収により、県税収入の伸び率はプラス5.4%となった。

平成27年度 税率の引き下げによる法人県民税の減収などがあったが、税率の引き上げ及び特定業種の増益による法人事業税の増収や税率引き上げの影響が平準化したことによる地方消費税の増収などにより、県税収入の伸び率はプラス11.5%となった。

平成28年度 税率の引き下げによる法人県民税の減収などがあったが、税率の引き上げによる法人事業税の増収、所得増による個人県民税の増収や昨年度導入した出力割がその後平年度化したことによる核燃料税の増収などにより、県税収入の伸び率はプラス0.8%と4年連続の増収となった。

平成29年度 所得が増加したことによる個人県民税の増収などがあったが、県内消費の減少や輸出免税に対する還付金の増加による地方消費税の減収や、外形標準課税対象法人に係る所得割の税率引き下げによる法人事業税の減収などにより、県税収入の伸び率はマイナス0.2%と5年ぶりの減収となった。

平成30年度 製造業を中心とした企業業績の回復による法人県民税・事業税の増収に加え、労働者数の増加・個人所得の増加による個人県民税の増収、及び輸出免税に対する還付金の減少による地方消費税の増収などにより、県税収入の伸び率はプラス0.9%の増収となった。

令和元年度 輸出免税に対する還付金の増加による地方消費税の減収などがあったが、製造業および建設業を中心とした企業業績の回復による法人県民税・事業税の増収、及び非木造大規模家屋建築の増加による不動産取得税の増収などにより、県税収入の伸び率はプラス2.1%の増収となった。

令和2年度 金融業及び製造業を中心とした所得の減少による法人税の減収があったが、地方消費税の税率引き上げによる増収などにより、県税収入の伸び率はプラス0.2%の増収となった。

令和2年度の県税収入

令和2年度の県税決算額は、調定額706億93百万円余（対前年比0.5%増）、収入額699億9百万円余（対前年比0.2%増）となり、納付率は98.9%（対前年比0.3ポイント減）であった。

主要税目の調定状況（現年分）の概要は次のとおりである。

法人の県民税

金融業及び製造業を中心とした所得の減少により30.0%減となった。

個人の県民税

所得割納税義務者数の増加により1.6%増となった。

県民税利子割

一時払養老保険の差益の増加により10.9%増となった。

県民税配当割

上場企業の配当減少により15.7%減となった。

県民税株式等譲渡所得割

株価高騰に伴う譲渡益増や株取引の増加により85.9%増となった。

法人の事業税

金融業及び製造業を中心とした所得の減少により8.6%減となった。

個人の事業税

納税義務者数や所得の増加により3.7%増となった。

地方消費税

税率の引き上げにより21.1%増となった。

不動産取得税

非木造家屋新築分の減少により19.9%減となった。

県たばこ税

売上本数減少により4.3%減となった。

ゴルフ場利用税

課税対象の利用者数減少により4.2%減となった。

自動車税環境性能割

新税目（令和元年10月1日新設）としての影響が平準化したことにより7.3%増となった。

自動車税種別割

新税目（令和元年10月1日新設）としての影響が平準化したことにより13909.4%増となった。

軽油引取税

軽油の消費需要は減少傾向であるものの、徴収猶予により令和元年度課税分を令和2年度に収入したことにより0.6%増となった。

核燃料税

税率（出力割（廃止措置分を除く））の引き上げにより0.5%増となった。

産業廃棄物減量税

産業廃棄物処分量の減少により8.6%減となった。

1 県税収入構成状況と推移

(1) 税目別構成比

(単位：千円)

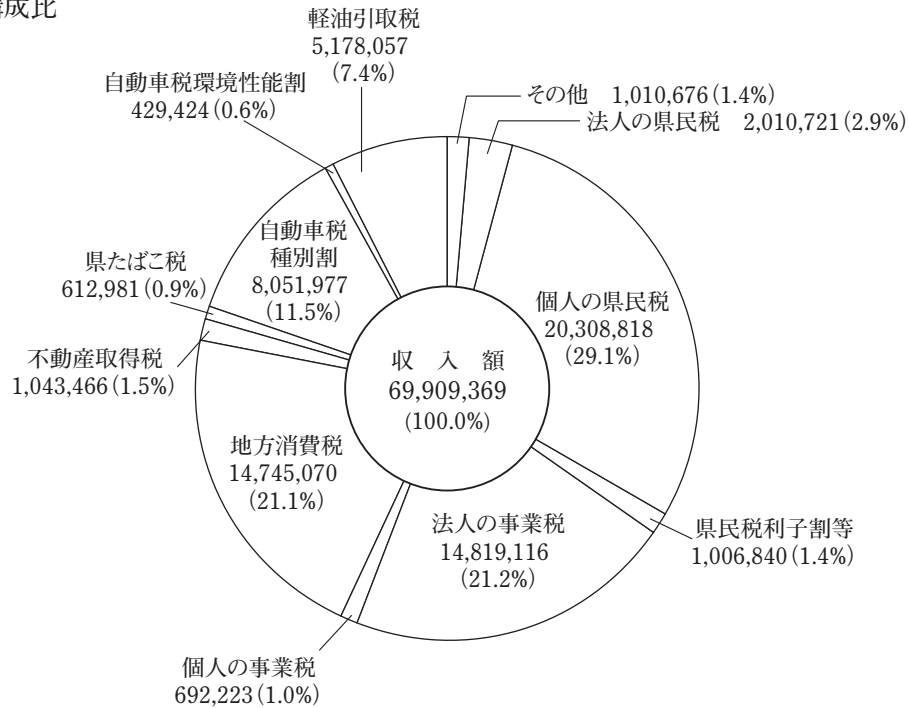

(2) 年度別推移

(単位：千円)

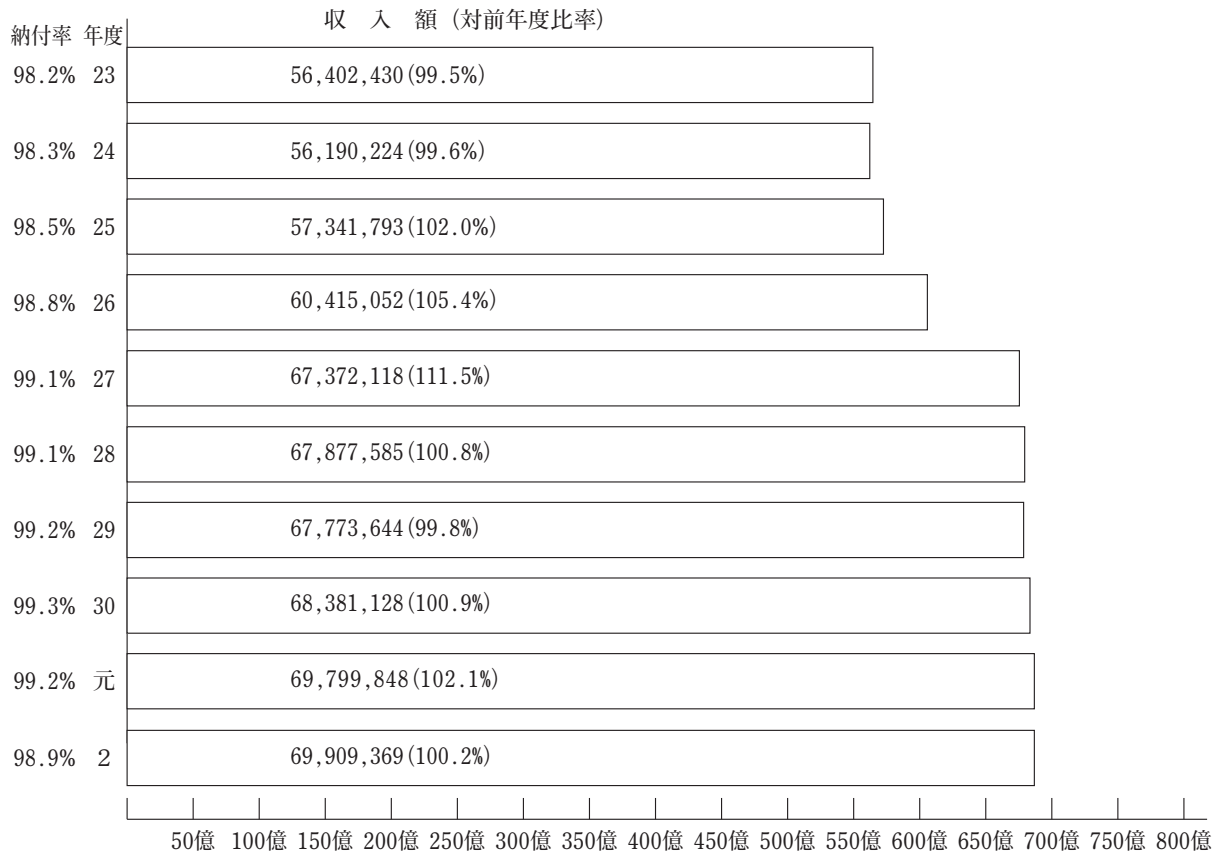

2 県税の賦課徴収状況調

区 分	予 算 額	調 定 額	収 入 額		
	円	円	円		
県 民 税	法人 { 現	2,003,019,000	2,031,180,900	2,009,094,070	
	人 { 滞	1,129,000	5,428,824	1,625,585	
	{ 計	2,004,148,000	2,036,609,724	2,010,719,655	
	個人 { 現	20,047,820,000	20,300,080,998	20,178,263,261	
		滞	114,409,000	341,926,884	130,556,770
		計	20,162,229,000	20,642,007,882	20,308,820,031
	利子割 { 現	178,647,000	182,147,081	182,147,081	
		滞	—	—	—
		計	178,647,000	182,147,081	182,147,081
	配当割 { 現	401,592,000	398,279,802	398,279,802	
		滞	—	—	—
		計	401,592,000	398,279,802	398,279,802
株式等 譲渡所得 { 現	374,355,000	426,413,083	426,413,083		
	滞	—	—	—	
	計	374,355,000	426,413,083	426,413,083	
事 業 税	法人 { 現	14,234,591,000	15,076,348,200	14,816,343,646	
		滞	3,923,000	30,647,568	2,772,184
		計	14,238,514,000	15,106,995,768	14,819,115,830
	個人 { 現	681,479,000	700,195,900	687,001,600	
		滞	4,535,000	18,660,724	5,220,941
		計	686,014,000	718,856,624	692,222,541
地方消費税 { 現	13,814,546,000	13,848,287,105	13,848,287,105		
	滞	—	—	—	
	計	13,814,546,000	13,848,287,105	13,848,287,105	
貨物割 { 現	850,113,000	896,783,168	896,783,168		
	滞	—	—	—	
	計	850,113,000	896,783,168	896,783,168	
不 動 産 取 得 税	現	1,004,457,000	1,106,508,800	1,040,037,000	
	滞	1,695,000	13,647,194	3,428,872	
	計	1,006,152,000	1,120,155,994	1,043,465,872	
県 た ば こ 税	現	612,411,000	612,993,110	612,981,110	
	滞	—	—	—	
	計	612,411,000	612,993,110	612,981,110	

欠損処分額	還付未済額	翌年度繰越額	納付率		対前年度比率	
			本年度	前年度	調定	収入
21,254	—	22,065,576	98.9	99.9	70.7	70.0
1,052,756	—	2,750,483	29.9	61.4	94.4	46.0
1,074,010	0	24,816,059	98.7	99.8	70.8	70.0
—	—	121,817,737	99.4	99.3	101.5	101.6
26,440,041	—	184,930,073	38.2	36.5	94.8	99.1
26,440,041	0	306,747,810	98.4	98.2	101.4	101.6
—	—	—	100.0	100.0	110.9	110.9
—	—	—	—	—	—	—
0	0	0	100.0	100.0	110.9	110.9
—	—	—	100.0	100.0	84.3	84.3
—	—	—	—	—	—	—
0	0	0	100.0	100.0	84.3	84.3
—	—	—	100.0	100.0	185.9	185.9
—	—	—	—	—	—	—
0	0	0	100.0	100.0	185.9	185.9
—	—	260,004,554	98.3	99.9	93.0	91.4
4,528,200	—	23,347,184	9.0	19.1	139.1	65.7
4,528,200	0	283,351,738	98.1	99.8	93.0	91.4
—	—	13,194,300	98.1	99.1	104.6	103.6
3,574,345	—	9,865,438	28.0	24.1	99.0	115.1
3,574,345	0	23,059,738	96.3	97.0	104.4	103.7
—	—	—	100.0	100.0	119.1	119.1
—	—	—	—	—	—	—
0	0	0	100.0	100.0	119.1	119.1
—	—	—	100.0	100.0	165.4	165.4
—	—	—	—	—	—	—
0	0	0	100.0	100.0	165.4	165.4
—	—	66,471,800	94.0	98.9	84.0	79.9
40,100	—	10,178,222	25.1	11.9	160.3	337.3
40,100	0	76,650,022	93.2	98.3	84.5	80.1
—	—	12,000	100.0	100.0	95.7	95.7
—	—	—	—	—	—	—
0	0	12,000	100.0	100.0	95.7	95.7

12 調定収入状況

区 分	予 算 額	調 定 額	収 入 額
	円	円	円
ゴルフ場利用税	89,277,000	88,714,200	88,714,200
現滞計	—	—	—
	89,277,000	88,714,200	88,714,200
自動車税種別割	8,052,268,000	8,053,893,500	8,042,174,298
現滞計	8,099,000	31,460,731	9,802,793
	8,060,367,000	8,085,354,231	8,051,977,091
自動車税環境性能割	433,946,000	429,423,500	429,423,500
現滞計	—	—	—
	433,946,000	429,423,500	429,423,500
鉦 区 税	1,153,000	1,153,400	1,153,400
現滞計	—	—	—
	1,153,000	1,153,400	1,153,400
軽油引取税	5,125,407,000	5,123,044,943	5,122,934,579
現滞計	47,515,000	55,121,628	55,121,628
	5,172,922,000	5,178,166,571	5,178,056,207
狩 猟 税	12,280,000	12,406,200	12,406,200
現滞計	—	—	—
	12,280,000	12,406,200	12,406,200
小 計	67,917,361,000	69,287,853,890	68,792,437,103
現滞計	181,305,000	496,893,553	208,528,773
	68,098,666,000	69,784,747,443	69,000,965,876
法定外普通税 (核燃料税)	747,020,000	747,020,400	747,020,400
現滞計	—	—	—
	747,020,000	747,020,400	747,020,400
法定外目的税 (産業廃棄物減量税)	158,997,000	161,383,079	161,383,079
現滞計	—	—	—
	158,997,000	161,383,079	161,383,079
合 計	68,823,378,000	70,196,257,369	69,700,840,582
現滞計	181,305,000	496,893,553	208,528,773
	69,004,683,000	70,693,150,922	69,909,369,355
元年度合計	69,192,103,000	69,882,580,923	69,645,285,083
現滞計	135,765,000	449,017,222	154,562,663
	69,327,868,000	70,331,598,145	69,799,847,746
地方法人特別税	—	3,556,033,100	3,505,415,402
現滞計	—	18,460,732	1,883,916
	0	3,574,493,832	3,507,299,318
特別法人事業税	—	2,866,281,600	2,817,008,652
現滞計	—	—	—
	0	2,866,281,600	2,817,008,652

欠損処分額	還付未済額	翌年度繰越額	納付率		対前年度比率	
			本年度	前年度	調定	収入
円	円	円	%	%	%	%
—	—	—	100.0	100.0	95.8	95.8
—	—	—	—	—	—	—
0	0	0	100.0	100.0	95.8	95.8
118,600	—	11,600,602	99.9	99.8	99.1	99.1
3,443,525	—	18,214,413	31.2	28.8	94.6	102.5
3,562,125	0	29,815,015	99.6	99.6	99.1	99.1
—	—	—	100.0	100.0	207.3	207.3
—	—	—	—	—	—	—
0	0	0	100.0	100.0	207.3	207.3
—	—	—	100.0	100.0	100.0	100.0
—	—	—	—	—	—	—
0	0	0	100.0	100.0	100.0	100.0
—	—	110,364	100.0	98.9	98.5	99.6
—	—	—	100.0	—	—	—
0	0	110,364	100.0	98.9	99.6	100.6
—	—	—	100.0	100.0	105.2	105.2
—	—	—	—	—	—	—
0	0	0	100.0	100.0	105.2	105.2
139,854	—	495,276,933	99.3	99.7	100.5	100.1
39,078,967	—	249,285,813	42.0	34.4	110.7	134.9
39,218,821	0	744,562,746	98.9	99.2	100.5	100.2
—	—	—	100.0	100.0	100.5	100.5
—	—	—	—	—	—	—
0	0	0	100.0	100.0	100.5	100.5
—	—	—	100.0	100.0	91.4	91.4
—	—	—	—	—	—	—
0	0	0	100.0	100.0	91.4	91.4
139,854	—	495,276,933	99.3	99.7	100.4	100.1
39,078,967	—	249,285,813	42.0	34.4	110.7	134.9
39,218,821	0	744,562,746	98.9	99.2	100.5	100.2
57,996	—	237,237,844	99.7	99.7	102.2	102.1
25,810,922	—	268,643,637	34.4	35.2	93.8	91.7
25,868,918	0	505,881,481	99.2	99.3	102.1	102.1
—	—	50,617,698	98.6	99.9	41.9	41.4
2,443,600	—	14,133,216	10.2	14.2	112.0	80.7
2,443,600	0	64,750,914	98.1	99.8	42.1	41.4
—	—	49,272,948	98.3	100.0	21,550,989.5	21,180,516.2
—	—	0	—	—	—	—
0	0	49,272,948	98.3	100.0	21,550,989.5	21,180,516.2

3 センター別県税徴収状況調

区 分	法 人 の 県 民 税						個 人 の		
	調定済額 A	収入済額 B	欠 損 処 分 額 C	還 付 未 済 額 D	翌 年 度 繰 越 額 A-B-C+D	納付率 $\frac{B}{A}$	調定済額 A	収入済額 B	
	円	円	円	円	円	%	円	円	
東 部	現	1,710,030,300	1,689,088,424	1,700	—	20,940,176	98.8	15,476,686,116	15,383,701,981
	滞	3,109,035	889,635	315,256	—	1,904,144	28.6	252,407,431	102,001,872
	計	1,713,139,335	1,689,978,059	316,956	0	22,844,320	98.6	15,729,093,547	15,485,703,853
西 部	現	321,150,600	320,005,646	19,554	—	1,125,400	99.6	4,823,394,882	4,794,561,280
	滞	2,319,789	735,950	737,500	—	846,339	31.7	89,519,453	28,554,898
	計	323,470,389	320,741,596	757,054	0	1,971,739	99.2	4,912,914,335	4,823,116,178
本 庁 税務課	現	—	—	—	—	—	—	—	—
	滞	—	—	—	—	—	—	—	—
	計	0	0	0	0	0	0	0	0
合 計	現	2,031,180,900	2,009,094,070	21,254	—	22,065,576	98.9	20,300,080,998	20,178,263,261
	滞	5,428,824	1,625,585	1,052,756	—	2,750,483	29.9	341,926,884	130,556,770
	計	2,036,609,724	2,010,719,655	1,074,010	0	24,816,059	98.7	20,642,007,882	20,308,820,031
元年度 合 計	現	2,872,269,900	2,868,636,824	19,296	—	3,613,780	99.9	19,998,161,246	19,866,067,923
	滞	5,747,918	3,531,531	401,343	—	1,815,044	61.4	360,608,640	131,693,337
	計	2,878,017,818	2,872,168,355	420,639	0	5,428,824	99.8	20,358,769,886	19,997,761,260

県 民 税				県 民 税 利 子 割					
欠 損 処 分 額 C	還 付 未 済 額 D	翌 年 度 繰 越 額 A-B-C+D	納 付 率 $\frac{B}{A}$	調 定 済 額 A	収 入 済 額 B	欠 損 処 分 額 C	還 付 未 済 額 D	翌 年 度 繰 越 額 A-B-C+D	納 付 率 $\frac{B}{A}$
円	円	円	%	円	円	円	円	円	%
-	-	92,984,135	99.4	173,035,812	173,035,812	-	-	-	100.0
19,545,549	-	130,860,010	40.4	-	-	-	-	-	-
19,545,549	0	223,844,145	98.5	173,035,812	173,035,812	0	0	0	100.0
-	-	28,833,602	99.4	9,111,269	9,111,269	-	-	-	100.0
6,894,492	-	54,070,063	31.9	-	-	-	-	-	-
6,894,492	0	82,903,665	98.2	9,111,269	9,111,269	0	0	0	100.0
-	-	-	-	-	-	-	-	-	-
-	-	-	-	-	-	-	-	-	-
0	0	0	0	0	0	0	0	0	0
-	-	121,817,737	99.4	182,147,081	182,147,081	-	-	-	100.0
26,440,041	-	184,930,073	38.2	-	-	-	-	-	-
26,440,041	0	306,747,810	98.4	182,147,081	182,147,081	0	0	0	100.0
-	-	132,093,323	99.3	164,209,463	164,209,463	-	-	-	100.0
18,861,214	-	210,054,089	36.5	-	-	-	-	-	-
18,861,214	0	342,147,412	98.2	164,209,463	164,209,463	0	0	0	100.0

16 調定収入状況

区 分	県 民 税 配 当 割						県民税株式等		
	調定済額 A	収入済額 B	欠 損 処 分 額 C	還 付 未 済 額 D	翌 年 度 繰 越 額 A-B-C+D	納付率 $\frac{B}{A}$	調定済額 A	収入済額 B	
	円	円	円	円	円	%	円	円	
東 部	現	398,279,802	398,279,802	-	-	-	100.0	426,413,083	426,413,083
	滞	-	-	-	-	-	-	-	-
	計	398,279,802	398,279,802	0	0	0	100.0	426,413,083	426,413,083
西 部	現	-	-	-	-	-	-	-	-
	滞	-	-	-	-	-	-	-	-
	計	0	0	0	0	0	0	0	0
本 庁 税務課	現	-	-	-	-	-	-	-	-
	滞	-	-	-	-	-	-	-	-
	計	0	0	0	0	0	0	0	0
合 計	現	398,279,802	398,279,802	-	-	-	100.0	426,413,083	426,413,083
	滞	-	-	-	-	-	-	-	-
	計	398,279,802	398,279,802	0	0	0	100.0	426,413,083	426,413,083
元年度 合 計	現	472,387,013	472,387,013	-	-	-	100.0	229,406,150	229,406,150
	滞	-	-	-	-	-	-	-	-
	計	472,387,013	472,387,013	0	0	0	100.0	229,406,150	229,406,150

譲渡所得割				法人の事業税					
欠損 処分額 C	還付 未済額 D	翌年度 繰越額 A-B-C+D	納付率 $\frac{B}{A}$	調定済額 A	収入済額 B	欠損 処分額 C	還付 未済額 D	翌年度 繰越額 A-B-C+D	納付率 $\frac{B}{A}$
円	円	円	%	円	円	円	円	円	%
-	-	-	100.0	12,968,548,800	12,709,345,211	-	-	259,203,589	98.0
-	-	-	-	20,475,722	2,427,634	10,200	-	18,037,888	11.9
0	0	0	100.0	12,989,024,522	12,711,772,845	10,200	0	277,241,477	97.9
-	-	-	-	2,107,799,400	2,106,998,435	-	-	800,965	100.0
-	-	-	-	10,171,846	344,550	4,518,000	-	5,309,296	3.4
0	0	0	0	2,117,971,246	2,107,342,985	4,518,000	0	6,110,261	99.5
-	-	-	-	-	-	-	-	-	-
-	-	-	-	-	-	-	-	-	-
0	0	0	0	0	0	0	0	0	0
-	-	-	100.0	15,076,348,200	14,816,343,646	-	-	260,004,554	98.3
-	-	-	-	30,647,568	2,772,184	4,528,200	-	23,347,184	9.0
0	0	0	100.0	15,106,995,768	14,819,115,830	4,528,200	0	283,351,738	98.1
-	-	-	100.0	16,215,905,300	16,203,055,886	-	-	12,849,414	99.9
-	-	-	-	22,035,664	4,217,810	11,300	-	17,806,554	19.1
0	0	0	100.0	16,237,940,964	16,207,273,696	11,300	0	30,655,968	99.8

18 調定収入状況

区 分	個 人 の 事 業 税						地 方		
	調定済額 A	収入済額 B	欠 損 処 分 額 C	還 付 未 済 額 D	翌 年 度 繰 越 額 A-B-C+D	納付率 $\frac{B}{A}$	調定済額 A	収入済額 B	
	円	円	円	円	円	%	円	円	
東 部	現	559,138,800	549,202,600	—	—	9,936,200	98.2	—	—
	滞	15,497,654	4,061,841	3,497,855	—	7,937,958	26.2	—	—
	計	574,636,454	553,264,441	3,497,855	0	17,874,158	96.3	0	0
西 部	現	141,057,100	137,799,000	—	—	3,258,100	97.7	—	—
	滞	3,163,070	1,159,100	76,490	—	1,927,480	36.6	—	—
	計	144,220,170	138,958,100	76,490	0	5,185,580	96.4	0	0
本 庁 税務課	現	—	—	—	—	—	—	14,745,070,273	14,745,070,273
	滞	—	—	—	—	—	—	—	—
	計	0	0	0	0	0	0	14,745,070,273	14,745,070,273
合 計	現	700,195,900	687,001,600	—	—	13,194,300	98.1	14,745,070,273	14,745,070,273
	滞	18,660,724	5,220,941	3,574,345	—	9,865,438	28.0	—	—
	計	718,856,624	692,222,541	3,574,345	0	23,059,738	96.3	14,745,070,273	14,745,070,273
元年度 合 計	現	669,592,100	663,285,900	—	—	6,306,200	99.1	12,174,140,564	12,174,140,564
	滞	18,853,751	4,536,911	1,760,016	—	12,556,824	24.1	—	—
	計	688,445,851	667,822,811	1,760,016	0	18,863,024	97.0	12,174,140,564	12,174,140,564

消費税				不動産取得税					
欠損 処分額 C	還付 未済額 D	翌年度 繰越額 A-B-C+D	納付率 $\frac{B}{A}$	調定済額 A	収入済額 B	欠損 処分額 C	還付 未済額 D	翌年度 繰越額 A-B-C+D	納付率 $\frac{B}{A}$
円	円	円	%	円	円	円	円	円	%
-	-	-	-	813,338,100	797,984,400	-	-	15,353,700	98.1
-	-	-	-	9,662,334	2,774,172	40,100	-	6,848,062	28.7
0	0	0	0	823,000,434	800,758,572	40,100	0	22,201,762	97.3
-	-	-	-	293,170,700	242,052,600	-	-	51,118,100	82.6
-	-	-	-	3,984,860	654,700	-	-	3,330,160	16.4
0	0	0	0	297,155,560	242,707,300	0	0	54,448,260	81.7
-	-	-	100.0	-	-	-	-	-	-
-	-	-	-	-	-	-	-	-	-
0	0	0	100.0	0	0	0	0	0	0
-	-	-	100.0	1,106,508,800	1,040,037,000	-	-	66,471,800	94.0
-	-	-	-	13,647,194	3,428,872	40,100	-	10,178,222	25.1
0	0	0	100.0	1,120,155,994	1,043,465,872	40,100	0	76,650,022	93.2
-	-	-	100.0	1,316,496,100	1,302,022,728	-	-	14,473,372	98.9
-	-	-	-	8,512,722	1,016,600	104,200	-	7,391,922	11.9
0	0	0	100.0	1,325,008,822	1,303,039,328	104,200	0	21,865,294	98.3

20 調定収入状況

区 分	県 た ば こ 税						ゴ ル フ		
	調定済額 A	収入済額 B	欠 損 処 分 額 C	還 付 未 済 額 D	翌 年 度 繰 越 額 A-B-C+D	納付率 $\frac{B}{A}$	調定済額 A	収入済額 B	
	円	円	円	円	円	%	円	円	
東 部	現	612,430,114	612,418,114	-	-	12,000	100.0	68,943,450	68,943,450
	滞	-	-	-	-	-	-	-	-
	計	612,430,114	612,418,114	0	0	12,000	100.0	68,943,450	68,943,450
西 部	現	562,996	562,996	-	-	-	100.0	19,770,750	19,770,750
	滞	-	-	-	-	-	-	-	-
	計	562,996	562,996	0	0	0	100.0	19,770,750	19,770,750
本 庁 税務課	現	-	-	-	-	-	-	-	-
	滞	-	-	-	-	-	-	-	-
	計	0	0	0	0	0	0	0	0
合 計	現	612,993,110	612,981,110	-	-	12,000	100.0	88,714,200	88,714,200
	滞	-	-	-	-	-	-	-	-
	計	612,993,110	612,981,110	0	0	12,000	100.0	88,714,200	88,714,200
元年度 合 計	現	640,651,168	640,651,168	-	-	-	100.0	92,580,850	92,580,850
	滞	-	-	-	-	-	-	-	-
	計	640,651,168	640,651,168	0	0	0	100.0	92,580,850	92,580,850

場 利 用 税				自 動 車 税 種 別 割					
欠 損 処 分 額 C	還 付 未 済 額 D	翌 年 度 繰 越 額 A-B-C+D	納 付 率 $\frac{B}{A}$	調 定 済 額 A	収 入 済 額 B	欠 損 処 分 額 C	還 付 未 済 額 D	翌 年 度 繰 越 額 A-B-C+D	納 付 率 $\frac{B}{A}$
円	円	円	%	円	円	円	円	円	%
-	-	-	100.0	6,026,779,500	6,017,980,919	56,000	-	8,742,581	99.9
-	-	-	-	27,032,945	8,462,114	2,930,825	-	15,640,006	31.3
0	0	0	100.0	6,053,812,445	6,026,443,033	2,986,825	0	24,382,587	99.5
-	-	-	100.0	2,027,114,000	2,024,193,379	62,600	-	2,858,021	99.9
-	-	-	-	4,427,786	1,340,679	512,700	-	2,574,407	30.3
0	0	0	100.0	2,031,541,786	2,025,534,058	575,300	0	5,432,428	99.7
-	-	-	-	-	-	-	-	-	-
-	-	-	-	-	-	-	-	-	-
0	0	0	0	0	0	0	0	0	0
-	-	-	100.0	8,053,893,500	8,042,174,298	118,600	-	11,600,602	99.9
-	-	-	-	31,460,731	9,802,793	3,443,525	-	18,214,413	31.2
0	0	0	100.0	8,085,354,231	8,051,977,091	3,562,125	0	29,815,015	99.6
-	-	-	100.0	8,127,249,100	8,114,430,273	38,700	-	12,780,127	99.8
-	-	-	-	33,258,527	9,566,474	4,672,849	-	19,019,204	28.8
0	0	0	100.0	8,160,507,627	8,123,996,747	4,711,549	0	31,799,331	99.6

22 調定収入状況

区 分	自 動 車 税 環 境 性 能 割						鉦		
	調定済額 A	収入済額 B	欠 損 処 分 額 C	還 付 未 済 額 D	翌 年 度 繰 越 額 A-B-C+D	納付率 $\frac{B}{A}$	調定済額 A	収入済額 B	
	円	円	円	円	円	%	円	円	
東 部	現	429,423,500	429,423,500	-	-	-	100.0	1,153,400	1,153,400
	滞	-	-	-	-	-	-	-	-
	計	429,423,500	429,423,500	0	0	0	100.0	1,153,400	1,153,400
西 部	現	-	-	-	-	-	-	-	-
	滞	-	-	-	-	-	-	-	-
	計	0	0	0	0	0	0	0	0
本 庁 税務課	現	-	-	-	-	-	-	-	-
	滞	-	-	-	-	-	-	-	-
	計	0	0	0	0	0	0	0	0
合 計	現	429,423,500	429,423,500	-	-	-	100.0	1,153,400	1,153,400
	滞	-	-	-	-	-	-	-	-
	計	429,423,500	429,423,500	0	0	0	100.0	1,153,400	1,153,400
元年度 合 計	現	207,116,600	207,116,600	-	-	-	100.0	1,153,400	1,153,400
	滞	-	-	-	-	-	-	-	-
	計	207,116,600	207,116,600	-	-	-	100.0	1,153,400	1,153,400

区 税				自 動 車 取 得 税					
欠 損 処 分 額 C	還 付 未 済 額 D	翌 年 度 繰 越 額 A-B-C+D	納 付 率 $\frac{B}{A}$	調 定 済 額 A	収 入 済 額 B	欠 損 処 分 額 C	還 付 未 済 額 D	翌 年 度 繰 越 額 A-B-C+D	納 付 率 $\frac{B}{A}$
円	円	円	%	円	円	円	円	円	%
-	-	-	100.0	-	-	-	-	-	-
-	-	-	-	-	-	-	-	-	-
0	0	0	100.0	0	0	0	0	0	-
-	-	-	-	-	-	-	-	-	-
-	-	-	-	-	-	-	-	-	-
0	0	0	0	0	0	0	0	0	0
-	-	-	-	-	-	-	-	-	-
-	-	-	-	-	-	-	-	-	-
0	0	0	0	0	0	0	0	0	0
-	-	-	100.0	-	-	-	-	-	-
-	-	-	-	-	-	-	-	-	-
0	0	0	100.0	0	0	0	0	0	0
-	-	-	100.0	568,582,700	568,582,700	-	-	-	100.0
-	-	-	-	-	-	-	-	-	-
0	0	0	100.0	568,582,700	568,582,700	0	0	0	100.0

24 調定収入状況

区 分	軽 油 引 取 税						狩		
	調定済額 A	収入済額 B	欠 損 処 分 額 C	還 付 未 済 額 D	翌 年 度 繰 越 額 A-B-C+D	納付率 $\frac{B}{A}$	調定済額 A	収入済額 B	
	円	円	円	円	円	%	円	円	
東 部	現	3,306,055,829	3,306,055,829	-	-	-	100.0	6,302,100	6,302,100
	滞	-	-	-	-	-	-	-	-
	計	3,306,055,829	3,306,055,829	0	0	0	100.0	6,302,100	6,302,100
西 部	現	1,816,989,114	1,816,878,750	-	-	110,364	100.0	6,104,100	6,104,100
	滞	55,121,628	55,121,628	-	-	-	100.0	-	-
	計	1,872,110,742	1,872,000,378	0	0	110,364	100.0	6,104,100	6,104,100
本 庁 税務課	現	-	-	-	-	-	-	-	-
	滞	-	-	-	-	-	-	-	-
	計	0	0	0	0	0	0	0	0
合 計	現	5,123,044,943	5,122,934,579	-	-	110,364	100.0	12,406,200	12,406,200
	滞	55,121,628	55,121,628	-	-	-	100.0	-	-
	計	5,178,166,571	5,178,056,207	0	0	110,364	100.0	12,406,200	12,406,200
元年度 合 計	現	5,200,905,671	5,145,784,043	-	-	55,121,628	98.9	11,796,200	11,796,200
	滞	-	-	-	-	-	-	-	-
	計	5,200,905,671	5,145,784,043	0	0	55,121,628	98.9	11,796,200	11,796,200

猟 税				小 計					
欠 損 処 分 額 C	還 付 未 済 額 D	翌 年 度 繰 越 額 A-B-C+D	納 付 率 $\frac{B}{A}$	調 定 済 額 A	収 入 済 額 B	欠 損 処 分 額 C	還 付 未 済 額 D	翌 年 度 繰 越 額 A-B-C+D	納 付 率 $\frac{B}{A}$
円	円	円	%	円	円	円	円	円	%
-	-	-	100.0	42,976,558,706	42,569,328,625	57,700	-	407,172,381	99.1
-	-	-	-	328,185,121	120,617,268	26,339,785	-	181,228,068	36.8
0	0	0	100.0	43,304,743,827	42,689,945,893	26,397,485	0	588,400,449	98.6
-	-	-	100.0	11,566,224,911	11,478,038,205	82,154	-	88,104,552	99.2
-	-	-	-	168,708,432	87,911,505	12,739,182	-	68,057,745	52.1
0	0	0	100.0	11,734,933,343	11,565,949,710	12,821,336	0	156,162,297	98.6
-	-	-	-	14,745,070,273	14,745,070,273	-	-	-	100.0
-	-	-	-	-	-	-	-	-	-
0	0	0	0	14,745,070,273	14,745,070,273	0	0	0	100.0
-	-	-	100.0	69,287,853,890	68,792,437,103	139,854	-	495,276,933	99.3
-	-	-	-	496,893,553	208,528,773	39,078,967	-	249,285,813	42.0
0	0	0	100.0	69,784,747,443	69,000,965,876	39,218,821	0	744,562,746	98.9
-	-	-	100.0	68,962,603,525	68,725,307,685	57,996	-	237,237,844	99.7
-	-	-	-	449,017,222	154,562,663	25,810,922	-	268,643,637	34.4
0	0	0	100.0	69,411,620,747	68,879,870,348	25,868,918	0	505,881,481	99.2

26 調定収入状況

区 分	法定外普通税（核燃料税）						法定外目的税		
	調定済額 A	収入済額 B	欠 損 処 分 額 C	還 付 未 済 額 D	翌 年 度 繰 越 額 A-B-C+D	納付率 $\frac{B}{A}$	調定済額 A	収入済額 B	
	円	円	円	円	円	%	円	円	
東 部	現	747,020,400	747,020,400	-	-	-	100.0	112,110,187	112,110,187
	滞	-	-	-	-	-	-	-	-
	計	747,020,400	747,020,400	0	0	0	100.0	112,110,187	112,110,187
西 部	現	-	-	-	-	-	-	49,272,892	49,272,892
	滞	-	-	-	-	-	-	-	-
	計	0	0	0	0	0	0	49,272,892	49,272,892
本 庁 税務課	現	-	-	-	-	-	-	-	-
	滞	-	-	-	-	-	-	-	-
	計	0	0	0	0	0	0	0	0
合 計	現	747,020,400	747,020,400	-	-	-	100.0	161,383,079	161,383,079
	滞	-	-	-	-	-	-	-	-
	計	747,020,400	747,020,400	0	0	0	100.0	161,383,079	161,383,079
元年度 合 計	現	743,366,400	743,366,400	-	-	-	100.0	176,610,998	176,610,998
	滞	-	-	-	-	-	-	-	-
	計	743,366,400	743,366,400	0	0	0	100.0	176,610,998	176,610,998

(産業廃棄物減量税)				合 計					
欠 損 処 分 額 C	還 付 未 済 額 D	翌 年 度 繰 越 額 A-B-C+D	納 付 率 $\frac{B}{A}$	調 定 済 額 A	収 入 済 額 B	欠 損 処 分 額 C	還 付 未 済 額 D	翌 年 度 繰 越 額 A-B-C+D	納 付 率 $\frac{B}{A}$
円	円	円	%	円	円	円	円	円	%
-	-	-	100.0	43,835,689,293	43,428,459,212	57,700	-	407,172,381	99.1
-	-	-	-	328,185,121	120,617,268	26,339,785	-	181,228,068	36.8
0	0	0	100.0	44,163,874,414	43,549,076,480	26,397,485	0	588,400,449	98.6
-	-	-	100.0	11,615,497,803	11,527,311,097	82,154	-	88,104,552	99.2
-	-	-	-	168,708,432	87,911,505	12,739,182	-	68,057,745	52.1
0	0	0	100.0	11,784,206,235	11,615,222,602	12,821,336	0	156,162,297	98.6
-	-	-	-	14,745,070,273	14,745,070,273	-	-	-	100.0
-	-	-	-	-	-	-	-	-	-
0	0	0	0	14,745,070,273	14,745,070,273	0	0	0	100.0
-	-	-	100.0	70,196,257,369	69,700,840,582	139,854	-	495,276,933	99.3
-	-	-	-	496,893,553	208,528,773	39,078,967	-	249,285,813	42.0
0	0	0	100.0	70,693,150,922	69,909,369,355	39,218,821	0	744,562,746	98.9
-	-	-	100.0	69,882,580,923	69,645,285,083	57,996	-	237,237,844	99.7
-	-	-	-	449,017,222	154,562,663	25,810,922	-	268,643,637	34.4
0	0	0	100.0	70,331,598,145	69,799,847,746	25,868,918	0	505,881,481	99.2

28 調定収入状況

区 分	地 方 法 人 特 別 税						特 別 法 人		
	調定済額 A	収入済額 B	欠 損 処 分 額 C	還 付 未 済 額 D	翌 年 度 繰 越 額 A-B-C+D	納付率 $\frac{B}{A}$	調定済額 A	収入済額 B	
	円	円	円	円	円	%	円	円	
東 部	現	3,131,265,000	3,080,690,746	—	—	50,574,254	98.4	2,446,884,900	2,397,869,543
	滞	11,565,778	1,642,666	8,200	—	9,914,912	14.2	—	—
	計	3,142,830,778	3,082,333,412	8,200	0	60,489,166	98.1	2,446,884,900	2,397,869,543
西 部	現	424,768,100	424,724,656	—	—	43,444	100.0	419,396,700	419,139,109
	滞	6,894,954	241,250	2,435,400	—	4,218,304	3.5	—	—
	計	431,663,054	424,965,906	2,435,400	0	4,261,748	98.4	419,396,700	419,139,109
本 庁 税務課	現	—	—	—	—	—	—	—	—
	滞	—	—	—	—	—	—	—	—
	計	0	0	0	0	0	0	0	0
合 計	現	3,556,033,100	3,505,415,402	—	—	50,617,698	98.6	2,866,281,600	2,817,008,652
	滞	18,460,732	1,883,916	2,443,600	—	14,133,216	10.2	—	—
	計	3,574,493,832	3,507,299,318	2,443,600	0	64,750,914	98.1	2,866,281,600	2,817,008,652
元年度 合 計	現	8,481,364,700	8,477,038,014	—	—	4,326,686	99.9	13,300	13,300
	滞	16,481,330	2,334,684	9,000	—	14,137,646	14.2	—	—
	計	8,497,846,030	8,479,372,698	9,000	0	18,464,332	99.8	13,300	13,300

事業税				
欠損 処分額 C	還付 未済額 D	翌年度 繰越額 A-B-C+D	納付率 $\frac{B}{A}$	
円	円	円	%	
-	-	49,015,357	98.0	
-	-	-	-	
0	0	49,015,357	98.0	
-	-	257,591	99.9	
-	-	-	-	
0	0	257,591	99.9	
-	-	-	-	
-	-	-	-	
0	0	0	0	
-	-	49,272,948	98.3	
-	-	-	-	
0	0	49,272,948	98.3	
-	-	-	100.0	
-	-	-	-	
0	0	0	100.0	

第3 課 税 状 況

1	個人の県民税	32
2	法人の県民税	34
3	県民税利子割	36
4	県民税配当割	37
5	県民税株式等譲渡所得割	37
6	個人の事業税	38
7	法人の事業税	44
8	地方消費税	57
9	不動産取得税	58
10	県たばこ税	70
11	ゴルフ場利用税	71
12	自動車税環境性能割	73
13	自動車税種別割	80
14	鉦区税	87
15	狩猟税	87
16	軽油引取税	88
17	法定外普通税（核燃料税）	90
18	法定外目的税（産業廃棄物減量税）	90
19	島根県の独自課税	91

1 個人の県民税

区分 市町村名	推計人口 (2.10.1) A	納税義務者数 (2.6.1)				人口に対 する課税 人員の割 合 B/A	調 現年度課税分 C
		均等割 のみ	所得割 のみ	均等割と 所得割	計 B		
	人	人	人	人	人	%	円
松江市	202,345	7,628	0	95,304	102,932	50.9	6,951,873,500
浜田市	54,039	3,182	0	23,457	26,639	49.3	1,494,129,700
出雲市	171,950	11,078	0	80,440	91,518	53.2	5,602,584,116
益田市	44,644	2,741	0	19,775	22,516	50.4	1,227,770,739
大田市	32,307	2,108	0	14,078	16,186	50.1	833,672,143
安来市	36,975	2,470	0	16,789	19,259	52.1	1,050,556,698
江津市	23,043	1,427	0	9,941	11,368	49.3	597,465,200
雲南市	35,647	2,447	0	16,151	18,598	52.2	939,030,375
市計	600,950	33,081	0	275,935	309,016	51.4	18,697,082,471
奥出雲町	11,663	930	0	4,899	5,829	50.0	260,983,500
飯南町	4,604	392	0	1,753	2,145	46.6	85,111,891
川本町	3,063	255	0	1,233	1,488	48.6	70,795,700
美郷町	4,298	317	0	1,620	1,937	45.1	88,044,700
邑南町	10,152	737	0	4,055	4,792	47.2	235,415,900
津和野町	6,842	546	0	2,671	3,217	47.0	135,400,200
吉賀町	6,011	448	0	2,436	2,884	48.0	140,700,600
海士町	2,236	142	0	934	1,076	48.1	57,562,800
西ノ島町	2,793	193	0	1,267	1,460	52.3	82,821,236
知夫村	665	50	0	268	318	47.8	16,198,800
隠岐の島町	13,664	816	0	6,115	6,931	50.7	429,963,200
町村計	65,991	4,826	0	27,251	32,077	48.6	1,602,998,527
合計	666,941	37,907	0	303,186	341,093	51.1	20,300,080,998
元年度合計	673,891	38,557	0	302,377	340,934	50.6	19,998,161,246

定 額		払 込 額	収 入 歩 合
滞納繰越分	計 D	E	E / D
円	円	円	%
92,933,383	7,044,806,883	6,957,913,395	98.8
45,014,623	1,539,144,323	1,493,395,837	97.0
120,771,565	5,723,355,681	5,600,942,766	97.9
8,276,520	1,236,047,259	1,227,098,081	99.3
17,158,859	850,831,002	834,000,271	98.0
18,903,053	1,069,459,751	1,051,679,166	98.3
9,736,215	607,201,415	597,416,299	98.4
6,669,710	945,700,085	938,922,667	99.3
319,463,928	19,016,546,399	18,701,368,482	98.3
2,287,347	263,270,847	261,259,200	99.2
1,198,983	86,310,874	85,322,173	98.9
1,376,117	72,171,817	71,063,019	98.5
1,174,253	89,218,953	88,211,889	98.9
2,888,012	238,303,912	236,189,878	99.1
546,385	135,946,585	135,558,642	99.7
3,348,469	144,049,069	140,182,262	97.3
1,093,276	58,656,076	57,618,728	98.2
2,878,681	85,699,917	83,869,993	97.9
324,296	16,523,096	16,303,982	98.7
5,347,137	435,310,337	431,871,783	99.2
22,462,956	1,625,461,483	1,607,451,549	98.9
341,926,884	20,642,007,882	20,308,820,031	98.4
360,608,640	20,358,769,886	19,997,761,260	98.2

2 法人の県民税

(1) 税額等に関する調

区 分	確定法人税割額						確定法人税割額に 対応する前年度分 の中間申告額		確定申告が翌 年度になる中 間申告額		確定申告期限 が翌年度とな る見込納付額		既還 付請求 利率が 過大で ある合 納付額⑥	中間納付額 の歳出還 付額		
	事業年度数			税額			事業 年度 数	税額 ③	事業 年度 数	税額 ④	事業 年度 数	税額 ⑤		収入した 前年度に のもの⑦	当該年度に 収入したもの	
	確定申 告の あった もの	確定申 告のうち 決定した もの	確定申 告のない もの	確定申告 のあった もの①	確定申 告のうち 決定した もの②	千円										千円
普通法人	本県本店分	514	—	—	220,937	—	—	162	104,072	153	30,488	—	—	—	5,900	—
	うち連結分	13	—	—	6,237	—	—	8	3,615	11	1,395	—	—	—	79	—
	他県本店分	2,027	—	9	643,764	—	285	1,092	263,162	1,091	90,993	14	1,438	—	18,104	—
	うち連結分	273	—	1	170,239	—	58	216	71,744	246	28,955	12	1,420	—	8,784	—
	県内法人	10,031	27	9	681,878	1	278	1,494	325,027	1,488	96,862	5	1,535	—	27,733	—
	うち連結分	56	—	—	397,269	—	—	33	214,188	28	62,462	2	1,526	—	1,360	—
	計	12,572	27	18	1,546,579	1	563	2,748	692,261	2,732	218,343	19	2,973	0	51,737	0
	うち連結分	342	0	1	573,745	0	58	257	289,547	285	92,812	14	2,946	0	10,223	0
	特別法人	841	1	2	49,429	—	5	—	—	—	—	1	287	—	—	—
	うち連結分	—	—	—	—	—	—	—	—	—	—	—	—	—	—	—
公益法人等 寮等のみを有する法人	521	3	—	3,997	4	—	—	—	—	—	—	—	—	—	—	
人格なき社団等	210	—	—	235	—	—	—	—	—	—	—	—	—	—	—	
清算法人	173	—	—	56	—	—	1	3	—	—	—	—	—	—	—	
特定信託 法人課税信託	—	—	—	—	—	—	—	—	—	—	—	—	—	—	—	
合 計	14,317	31	20	1,600,296	5	568	2,749	692,264	2,732	218,343	20	3,260	0	51,737	0	
うち連結分	342	0	1	573,745	0	58	257	289,547	285	92,812	14	2,946	0	10,223	0	
元年度合計	13,996	32	8	1,813,056	14	53,575	2,589	607,483	2,731	698,114	22	3,018	0	50,931	0	

(2) 資本金別法人税割額等に関する調

資本金階級別	区 分	法 人 数	うち連結申 告法人数	課税標準となる 法人税額又は個 別帰属法人税額		算出法人 税割額①	道府県民税の 特定寄付金 税額控除額②				
				課税標準となる 法人税額	個別帰属法人税額						
300万円未満		2,501	3	681,130	千円	4,156	千円	34,411	千円	—	千円
300万円以上1,000万円未満		6,195	7	2,478,329		3,419		67,484		—	
1,000万円		1,375	8	1,654,611		9,175		67,376		7	
1,000万円超5,000万円未満		1,477	24	5,807,140		969,762		223,806		445	
5,000万円以上1億円未満		294	12	2,186,674		134,982		123,671		310	
1億円		30	7	638,688		10,586		60,282		—	
1億円超10億円未満		78	6	10,552,907		8,997,868		500,084		11	
10億円		—	—	—		—		8,310		41	
10億円超50億円未満		9	1	217,993		—		66,064		6	
50億円		—	—	—		—		3,860		—	
50億円超100億円未満		1	—	—		—		32,449		—	
100億円以上		2	—	4,344,696		—		368,513		2	
保険業法に規定する相互会社		—	—	—		—		47,901		1	
計		11,962	68	28,562,168		10,129,948		1,604,211		823	
内訳	県内法人	11,443	55	19,876,465		9,943,273		703,758		—	
	分割法人	519	13	8,685,703		186,675		900,453		823	

現事業 年度分 調定額 ①+②- ③+④+ ⑤+⑥+ ⑦ ⑧	過事業 年度分 調定額 ⑨	法人税 割調定 額 ⑧+⑨ ⑩	均 等 割						均等割		合 計 ⑩+⑪	当該年度 に発生し た歳出還 付額 ⑫	うち利子 割にかか る額 ⑬	⑬の 件数	
			納 税 義 務 者 数						調 定 額 ⑪	うち超 過課税 相当額					
			資本金等の額												
			総数	50億 円超	10億円 超 50億円 以下	1億 円超 10億円 以下	1,000万 円超 1億 円以下	左記 以外							
千円	千円	千円							千円		千円		千円		
153,253	480	153,733	507	4	2	32	213	256	26,202	1,248	179,935	-	-	-	-
4,096	-	4,096	12	1	1	2	7	1	1,995	95	6,091	-	-	-	-
491,422	12,151	503,573	1,998	289	175	328	574	632	481,750	22,939	985,323	-	-	-	-
137,712	6,029	143,741	263	101	42	53	35	32	136,657	6,507	280,398	-	-	-	-
483,259	3,522	486,781	9,735	1	3	83	1,430	8,218	265,912	12,662	752,693	-	-	-	-
248,429	3	248,432	54	-	1	14	26	13	4,229	201	252,661	-	-	-	-
1,127,934	16,153	1,144,087	12,240	294	180	443	2,217	9,106	773,864	36,849	1,917,951	7,100	-	-	-
390,237	6,032	396,269	329	102	44	69	68	46	142,881	6,803	539,150	4,065	-	-	-
49,721	343	50,064	965	9	6	33	119	798	39,318	1,872	89,382	-	-	-	-
0	-	0	0	-	-	-	-	-	-	-	0	-	-	-	-
3,997	31	4,028	1,921	1	-	1	3	1,916	12,384	590	16,412	-	-	-	-
-	-	-	0	-	-	-	-	-	-	-	0	-	-	-	-
235	2	237	208	-	-	-	2	206	4,468	213	4,705	-	-	-	-
53	-	53	168	-	-	1	19	148	2,678	127	2,731	-	-	-	-
0	-	0	-	-	-	-	-	-	-	-	0	-	-	-	-
0	-	0	-	-	-	-	-	-	-	-	0	-	-	-	-
1,181,940	16,529	1,198,469	15,502	304	186	478	2,360	12,174	832,712	39,651	2,031,181	7,575	-	-	-
390,237	6,032	396,269	329	102	44	69	68	46	142,881	6,803	539,150	4,065	-	-	-
2,011,211	22,380	2,033,591	15,496	311	195	480	2,382	12,128	838,679	39,936	2,872,270	6,654	-	-	-

外国関係会社等に係る控除対象所得税額等相当額又は個別控除対象所得税額等相当額の控除額③	外国税額 控除等④	仮装経理 に基づく 控除額⑤	利子割額の 控除額⑥	租税条約の 実施に係る 控除額⑦	差引法人税割額		うち超過 課税相当額	うち連結分
					①-②-③-④-⑤-⑥-⑦	うち連結分		
- 千円	- 千円	- 千円	- 千円	- 千円	34,411 千円	132 千円	4,803 千円	- 千円
-	-	-	-	-	67,484	317	6,266	41
-	-	-	-	-	67,369	2,291	10,725	387
-	-	-	-	-	223,361	47,624	41,969	9,293
-	361	-	-	-	123,000	10,629	27,771	2,060
-	2	-	-	-	60,280	6,875	12,307	1,365
-	114	-	-	-	499,959	370,983	102,020	74,266
-	-	-	-	-	8,269	613	1,653	122
-	3	-	-	-	66,055	12,906	14,132	2,581
-	17	-	-	-	3,843	591	768	118
-	110	-	-	-	32,339	4,206	10,616	1,065
-	2,374	-	-	-	366,137	96,487	73,646	19,297
-	167	-	-	-	47,733	20,086	9,546	4,017
0	3,148	0	0	0	1,600,240	573,740	316,222	114,612
-	356	-	-	-	703,402	397,263	-	-
-	2,792	-	-	-	896,838	176,477	-	-

3 県民税利子割

(1) 利子割額に関する調

		税 額 (千円)	課税支払額 (千円)	非課税支払額 (千円)	左のうち非居住 者に係る額 (千円)	納入申告書数 (枚)
公社債 利子等	特定公社債以外の公社債の利子	34	682	54	0	
	銀行預金利子	102,958	2,079,762	30,551	0	
	銀行以外の金融機関の預貯金利子	31,448	651,453	27,662	3	
	勤務先預金等の利子	27,497	550,136	1,071	56	
	合同運用信託の収益の分配	0	0	0	0	
	公社債投資信託のうち公募公社債 投資信託以外の収益の分配	0	0	0	0	
	郵便貯金利子	0	28	0	0	
	国外一般公社債等の利子等	0	0	0	0	
	財形貯蓄契約に係る生命保険等の差益	498	9,964	966	0	
私運の 募用 投資 公投資 社投資 債信託 等分配 等	私募公社債等運用 投資信託の収益の分配	0	0	0	0	
	特定目的信託の社債的 受益証券の収益の分配	0	0	0	0	
	国外私募公社債等運用 投資信託等の収益の分配	0	0	0	0	
金融類 似商品	懸賞金付預貯金等の懸賞金等	209	4,187			
	定期積金の給付補てん金	2,243	46,865			
	掛金の給付補てん金	0	0			
	抵当証券の利息	0	0			
	貴金属等の売戻し益 条件付売買契約の利益	0	0			
	外貨建預貯金等の為替差益	0	0			
	一時払養老保険・ 一時払損害保険等の差益	17,258	354,630			
	小 計	19,710	405,682	22	0	
そ の 他	2	37	0	0		
合 計	182,147	3,697,744	60,326	59	2,259	

(2) 利子割の特別徴収義務者等に関する調

(単位：人、件)

区 分	特別徴収義務者数	営 業 所 数
銀 行 等	5	34
信 用 金 庫 等	4	24
農 林 中 央 金 庫 等	5	31
証 券 会 社	1	2
保 險 会 社 等	9	13
社 内 預 金 実 施 企 業	9	10
そ の 他 の 金 融 機 関 等	1	1
合 計	34	115

4 県民税配当割

配当割に関する調

	税 額 (千円)	支払金額			納入申告者数 (枚)
		課税分 (千円)	還付税額分 (千円)	非課税等分 (千円)	
上場株式等の配当等	145,111	2,902,802		2,613,493	
投資信託でその設定に係る 受益権の募集が公募によ 行われたものの収益の配分	4,476	89,663		1,509,593	
特定投資法人の投資口の配当等	0	0		0	
特定目的信託の社債的受益証券の 剰余金の配分のうち公募のもの	0	0		0	
特定公社債の利子・特定 口座外の割引債の償還金	3,112	62,291		242,148	
源泉徴収選択口座内配当等	245,581	6,885,906	1,971,403	3,195,335	
合 計	398,280	9,940,662	1,971,403	7,560,569	5,808

5 県民税株式等譲渡所得割

株式等譲渡所得割に関する調

種 類	税 額 (千円)	支 払 金 額			納入申告書数 (枚)
		課 税 分 (千円)	還付税額分 (千円)	非課税等分 (千円)	
特定株式等譲渡所得	426,413	11,875,450	3,346,540	0	223

6 個人の事業税

(1) 第1種事業に関する調

種 別	課 税 人 員			所 得 金 額			事 業 主 除 額 ②	差 引 課 税 所 得 金 額 ①-②
	所得税 課税者	所得税 失格者	計	所 得 税 者	所得税 失格者	計 ①		
	人	人	人	千円	千円	千円	千円	千円
物品販売業	389	33	422	1,941,684	116,697	2,058,381	1,199,156	859,225
保険業	—	—	0	—	—	0	—	0
金銭貸付業	1	—	1	X	—	X	2,900	X
物品貸付業	7	1	8	X	X	34,313	23,200	11,113
不動産貸付業	984	17	1,001	6,579,312	46,524	6,625,836	2,880,672	3,745,164
製造業	252	10	262	1,390,324	53,297	1,443,621	754,484	689,137
電気供給業	6	—	6	35,128	0	35,128	17,400	17,728
土石採取業	—	—	0	—	—	0	—	0
電気通信事業	1	0	1	X	0	X	2,900	X
運送業	92	7	99	434,673	23,080	457,753	286,617	171,136
運送取扱業	1	0	1	X	—	X	2,900	X
船舶定係場業	—	—	0	—	—	0	—	0
倉庫業	—	—	0	—	—	0	—	0
駐車場業	21	0	21	73,894	0	73,894	60,900	12,994
請負業	1,496	85	1,581	8,069,608	321,881	8,391,489	4,550,108	3,841,381
印刷業	4	—	4	X	—	X	11,600	X
出版業	—	—	0	—	—	0	—	0
写真業	9	4	13	46,876	27,670	74,546	37,700	36,846
席貸業	—	—	0	—	—	0	—	0
旅館業	12	1	13	X	X	58,205	37,700	20,505
料理店業	39	—	39	203,022	—	203,022	111,168	91,854
飲食店業	225	19	244	1,104,496	66,777	1,171,273	693,828	477,445
周旋業	6	—	6	31,514	—	31,514	17,400	14,114
代理業	46	21	67	193,614	102,530	296,144	194,300	101,844
仲立業	8	—	8	59,880	—	59,880	23,200	36,680
問屋業	3	—	3	X	—	X	8,700	X
両替業	—	—	0	—	—	0	—	0
公衆浴場業	—	—	0	—	—	0	—	0
演劇興行業	1	—	1	X	—	X	2,900	X
遊技場業	1	—	1	X	—	X	2,900	X
遊覧所業	—	—	0	0	—	0	—	0
商品取引業	—	—	0	0	—	0	—	0
不動産売買業	5	—	5	X	—	X	14,500	X
広告業	9	—	9	38,890	—	38,890	26,100	12,790
興信所業	1	—	1	X	—	X	2,900	X
案内業	—	—	0	—	—	0	—	0
冠婚葬祭業	3	—	3	X	—	X	8,700	X
計	3,622	198	3,820	20,525,015	766,258	21,291,273	10,974,833	10,316,440
元年度計	3,516	221	3,737	19,578,788	929,042	20,507,830	10,716,498	9,791,332

(2) 第2種事業に関する調

種 別	課 税 人 員			所 得 金 額			事 業 主 除 額 ②	差 引 課 税 所 得 金 額 ①-②
	所得税 課税者	所得税 失格者	計	所 得 税 者	所得税 失格者	計 ①		
	人	人	人	千円	千円	千円	千円	千円
畜産業	1	2	3	X	X	X	8,700	X
水産業	21	1	22	X	X	X	63,800	X
薪炭製造業	—	—	0	—	—	0	—	0
計	22	3	25	179,445	24,966	204,411	72,500	131,911
元年度計	21	4	25	121,512	44,801	166,313	72,500	93,813

(3) 第3種事業に関する調

種 別	課 税 人 員			所 得 金 額			事 業 主 額 控 除 ②	差 引 課 税 所 得 金 額 ①-②
	所得税 課税者	所得税 失格者	計	所得税 課税者	所得税 失格者	計 ①		
	人	人	人	千円	千円	千円	千円	千円
医 業	58	4	62	470,568	19,253	489,821	179,075	310,746
歯 科 医 業	12	4	16	86,858	20,117	106,975	46,400	60,575
薬 剤 師 業	1	—	1	X	—	X	2,900	X
あん摩等の事業	14	2	16	X	X	74,030	46,400	27,630
獣 医 業	17	1	18	X	X	162,624	51,475	111,149
装 蹄 師 業	—	—	0	—	—	0	—	0
弁 護 士 業	24	7	31	276,060	40,720	316,780	89,175	227,605
司 法 書 士 業	40	10	50	321,514	58,099	379,613	143,309	236,304
行 政 書 士 業	13	—	13	77,868	—	77,868	37,700	40,168
公 証 人 業	1	—	1	X	—	X	2,900	X
弁 理 士 業	—	1	1	—	X	X	2,900	X
税 理 士 業	26	56	82	395,938	429,330	825,268	236,351	588,917
公 認 会 計 士 業	3	4	7	X	X	150,558	20,300	130,258
計 理 士 業	—	—	0	—	—	0	—	0
社 会 保 険 労 務 士 業	17	1	18	X	X	130,994	52,200	78,794
コ ン サ ル タ ン ト 業	40	8	48	233,285	30,799	264,084	131,952	132,132
設 計 監 督 者 業	66	27	93	397,476	141,145	538,621	268,492	270,129
不 動 産 鑑 定 業	4	4	8	28,715	34,996	63,711	23,200	40,511
デ ザ イ ン 業	11	6	17	48,106	23,633	71,739	49,300	22,439
諸 芸 師 匠 業	35	3	38	X	X	160,903	108,267	52,636
理 容 業	51	8	59	214,516	27,792	242,308	170,376	71,932
美 容 業	179	18	197	790,615	70,270	860,885	555,836	305,049
ク リ ー ニ ン グ 業	10	—	10	36,982	—	36,982	29,000	7,982
公 衆 浴 場 業	—	—	0	—	—	0	—	0
歯 科 衛 生 士 業	—	—	0	—	—	0	—	0
歯 科 技 工 士 業	18	—	18	91,290	—	91,290	52,200	39,090
測 量 士 業	16	6	22	82,033	28,264	110,297	63,800	46,497
土 地 家 屋 調 査 士 業	36	13	49	363,818	65,155	428,973	142,100	286,873
海 事 代 理 士 業	—	—	0	—	—	0	—	0
印 刷 製 版 業	1	—	1	X	—	X	2,900	X
計	693	183	876	4,499,961	1,103,557	5,603,518	2,508,508	3,095,010
元 年 度 計	652	182	834	4,111,497	1,078,112	5,189,609	2,403,862	2,785,747

(4) 分割個人の所得金額

区 分	本 県 本 店 分				他 県 本 店 分	
	課 税 人 員	課 税 標 準 額			課 税 人 員	分 割 を 受 け た 課 税 標 準 額
		当 該 県 分	他 の 県 分	計		
	人	千円	千円	千円	人	千円
第 1 種 事 業	3	X	X	X	3	X
第 2 種 事 業	—	—	—	0	—	—
第 3 種 事 業	—	—	—	0	—	—
計	3	X	X	X	3	X
元 年 度 計	6	7,781	9,392	17,173	5	7,052

40 課税状況

(5) 事業専従者に関する調

区 分	青 色 申 告				白
	納 税 者 数 ①	左のう ち専従者 に納税 した者 数 ②	専 従 者 数 ③	給 与 額 ④	納 税 者 数 ⑤
	人	人	人	千円	人
第 1 種 事 業	3,388	1,216	1,453	2,963,337	432
第 2 種 事 業	24	10	15	26,915	1
第 3 種 事 業	810	337	373	1,277,934	50
{ あん摩業等以外					
{ あん摩業等	15	10	13	18,295	1
計	4,237	1,573	1,854	4,286,481	484
元 年 度 計	4,091	1,522	1,829	4,171,879	505

(6) 所得階層別に関する調

区 分	300 万円以下		300 万円超 310 万円以下		310 万円超 320 万円以下		320 万円超 330 万円以下			
	人 員	所得金額	人 員	所得金額	人 員	所得金額	人 員	所得金額		
	人	千円	人	千円	人	千円	人	千円		
第一種事業	所得税課税者	149	430,969	141	429,414	136	424,739	119	384,740	
	所得税失格者	14	36,130	23	63,831	10	31,461	11	35,663	
	計	163	467,099	164	493,245	146	456,200	130	420,403	
第二種事業	所得税課税者	—	—	2	6,128	—	—	—	—	
	所得税失格者	—	—	—	—	—	—	—	—	
	計	0	0	2	6,128	0	0	0	0	
第三種事業	{ あん摩業等以外のもの	所得税課税者	27	76,925	21	63,671	24	75,358	36	114,075
		所得税失格者	7	20,632	9	26,798	3	9,493	1	3,272
		計	34	97,557	30	90,469	27	84,851	37	117,347
	{ あん摩業等	所得税課税者	1	2,933	—	—	—	—	1	3,229
		所得税失格者	—	—	—	—	—	—	—	—
計	1	2,933	0	0	0	0	1	3,229		
小 計	35	100,490	30	90,469	27	84,851	38	120,576		
合計	所得税課税者	177	510,827	164	499,213	160	500,097	156	502,044	
	所得税失格者	21	56,762	32	90,629	13	40,954	12	38,935	
	計	198	567,589	196	589,842	173	541,051	168	540,979	

色 申 告			計			
左のうち専従者 控除を受けた納 税者数 ⑥	専従者数 ⑦	控 除 額 ⑧	納 税 者 数 (①+⑤)	左のうち専従者 控除を受けた納 税者数 (②+⑥)	専 従 者 数 (③+⑦)	給与(控除) 額 (④+⑧)
人	人	千円	人	人	人	千円
49	52	39,400	3,820	1,265	1,505	3,002,737
—	—	—	25	10	15	26,915
4	4	3,440	860	341	377	1,281,374
—	—	—	16	10	13	18,295
53	56	42,840	4,721	1,626	1,910	4,329,321
56	60	43,903	4,596	1,578	1,889	4,215,782

330 万円超 340 万円以下		340 万円超 350 万円以下		350 万円超 360 万円以下		360 万円超 370 万円以下		370 万円超 380 万円以下	
人 員	所得金額	人 員	所得金額	人 員	所得金額	人 員	所得金額	人 員	所得金額
人	千円	人	千円	人	千円	人	千円	人	千円
102	340,844	124	426,863	109	386,698	105	383,128	105	393,530
14	42,281	9	31,091	20	71,179	8	28,638	11	37,690
116	383,125	133	457,954	129	457,877	113	411,766	116	431,220
—	—	2	6,905	—	—	1	3,677	1	3,771
—	—	—	—	—	—	—	—	—	—
0	0	2	6,905	0	0	1	3,677	1	3,771
28	93,881	31	105,330	22	77,215	20	70,954	15	56,169
10	33,418	3	10,379	11	39,080	—	—	6	22,503
38	127,299	34	115,709	33	116,295	20	70,954	21	78,672
1	3,345	1	3,453	—	—	—	—	3	11,186
—	—	—	—	—	—	—	—	1	3,774
1	3,345	1	3,453	0	0	0	0	4	14,960
39	130,644	35	119,162	33	116,295	20	70,954	25	93,632
131	438,070	158	542,551	131	463,913	126	457,759	124	464,656
24	75,699	12	41,470	31	110,259	8	28,638	18	63,967
155	513,769	170	584,021	162	574,172	134	486,397	142	528,623

(6) 所得階層別に関する調 (前頁からの続き)

区 分	380 万円超 390 万円以下		390 万円超 400 万円以下		400 万円超 500 万円以下		500 万円超 600 万円以下		
	人 員	所得金額	人 員	所得金額	人 員	所得金額	人 員	所得金額	
	人	千円	人	千円	人	千円	人	千円	
第一種事業	所得税課税者	104	394,463	101	399,187	748	3,322,233	478	2,599,398
	所得税失格者	8	28,620	6	23,720	36	149,710	17	90,997
	計	112	423,083	107	422,907	784	3,471,943	495	2,690,395
第二種事業	所得税課税者	1	3,804	—	—	2	8,082	5	26,132
	所得税失格者	—	—	—	—	1	4,193	1	5,062
	計	1	3,804	0	0	3	12,275	6	31,194
第三種事業 （あん摩業等 以外のもの）	所得税課税者	14	53,879	15	58,094	121	534,009	69	379,623
	所得税失格者	7	25,898	4	15,728	39	175,065	26	136,038
	計	21	79,777	19	73,822	160	709,074	95	515,661
第三種事業 （あん摩業等）	所得税課税者	1	3,830	—	—	4	18,051	—	—
	所得税失格者	—	—	—	—	—	—	1	5,427
	計	1	3,830	0	0	4	18,051	1	5,427
小 計	22	83,607	19	73,822	164	727,125	96	521,088	
合計	所得税課税者	120	455,976	116	457,281	875	3,882,375	552	3,005,153
	所得税失格者	15	54,518	10	39,448	76	328,968	45	237,524
	計	135	510,494	126	496,729	951	4,211,343	597	3,242,677

(7) 減免に関する調

区 分	人 員	所 得 金 額	減 免 額
	人	千円	千円
第1種事業	天災に よる者	—	—
	公私の扶助を受ける者	25	130,581
	計	25	130,581
第2種事業	天災に よる者	—	—
	公私の扶助を受ける者	—	—
	計	0	0
第三種事業 （あん摩業等 以外のもの）	天災に よる者	—	—
	公私の扶助を受ける者	2	X
	計	2	X
第三種事業 （あん摩業等）	天災に よる者	—	—
	公私の扶助を受ける者	—	—
	計	0	0
合 計	天災に よる者	0	0
	公私の扶助を受ける者	0	0
	計	27	140,122
	27	140,122	41

600 万円超 700 万円以下		700 万円超 1,000 万円以下		1,000 万円超		合 計	
人 員	所 得 金 額	人 員	所 得 金 額	人 員	所 得 金 額	人 員	所 得 金 額
人	千円	人	千円	人	千円	人	千円
322	2,077,332	481	3,915,083	298	4,216,394	3,622	20,525,015
6	37,735	2	17,214	3	40,298	198	766,258
328	2,115,067	483	3,932,297	301	4,256,692	3,820	21,291,273
2	13,672	1	7,219	5	100,055	22	179,445
—	—	—	—	1	15,711	3	24,966
2	13,672	1	7,219	6	115,766	25	204,411
49	307,802	90	720,479	97	1,647,668	679	4,435,132
11	69,966	26	208,712	18	297,374	181	1,094,356
60	377,768	116	929,191	115	1,945,042	860	5,529,488
—	—	1	8,433	1	10,369	14	64,829
—	—	—	—	—	—	2	9,201
0	0	1	8,433	1	10,369	16	74,030
60	377,768	117	937,624	116	1,955,411	876	5,603,518
373	2,398,806	573	4,651,214	401	5,974,486	4,337	25,204,421
17	107,701	28	225,926	22	353,383	384	1,894,781
390	2,506,507	601	4,877,140	423	6,327,869	4,721	27,099,202

7 法人の事業税

(1) 税額等に関する調

区 分	現 事 業										
	確 定 額								確定事業税額 に対応する前 年度分の中間 申告額		事業 年度 数
	事業年度数		所得 (収入) 金額	税 額		確定申告及 び決定のな い中間申告		事業 年度 数	税 額 ③		
	確定申告 があった もの	うち 決定し たもの		確定申 告があ ったも の①	うち 決定し たもの	事業 年度 数	税額 ②				
			千円	千円	千円	千円	千円	千円	千円		
法第七十二 条の二第一 項 普通法人 小 特 別 法 人 公 益 法 人 等 人 格 な き 社 団 等 清 算 法 人 特 定 信 託 法 人 課 税 信 託	分割 本県本店分	492	—	11,463,542	756,417	—	—	—	145	284,055	138
	法人 他県本店分	1,418	—	25,261,760	1,692,407	—	5	648	584	498,303	564
	県内 法人	9,834	27	45,523,502	2,710,755	9	10	6,468	1,363	839,022	1,370
	計	11,744	27	82,248,804	5,159,579	9	15	7,116	2,092	1,621,380	2,072
	特 別 法 人	980	1	10,495,138	475,318	—	2	69	—	—	—
	公 益 法 人 等	521	3	762,964	40,463	33	—	—	—	—	—
	人 格 な き 社 団 等	209	—	55,132	1,897	—	—	—	—	—	—
	清 算 法 人	173	—	21,104	884	—	—	—	1	24	—
	特 定 信 託	—	—	—	—	—	—	—	—	—	—
	法 人 課 税 信 託	—	—	—	—	—	—	—	—	—	—
	計	13,627	31	93,583,142	5,678,141	42	17	7,185	2,093	1,621,404	2,072
	法第72条の2第1項第2号及び第3号に掲げる事業分 課税標準の特例による課税分	141	—	—	3,027,104	—	3	1,066	78	1,575,951	81
	法第72条の2第1項第1号イに掲げる法人分 計	639	—	—	5,632,580	—	7	8,926	519	2,528,944	529
計	14,407	31	—	14,337,825	42	27	17,177	2,690	5,726,299	2,682	
地 方 法 人 特 別 税 分	—	—	—	6,084,087	18	—	—	—	2,990,022	—	
特 別 法 人 事 業 税 分	—	—	—	675,369	—	—	6,552	—	—	—	
合 計	14,407	31	—	21,097,281	60	27	23,729	2,690	8,716,321	2,682	
元 年 度 合 計	14,359	32	—	22,975,859	214	7	378,425	2,588	8,216,732	2,743	

年		度			分		過事業年度分		合計 調定額 ⑦ + ⑧ ⑨	当該年 度にお いて発 生した 歳出還 付額
確定申告 が翌年度 になる中 間申告額	確定申告期限 が翌年度とな る見込納付額		中間納付額の歳出還付額		調定額 ① + ② - ③ + ④ + ⑤ + ⑥ ⑦	所得 (収入) 金額	調定額 ⑧			
税額 ④	事業 年度数	税額 ⑤	前年度に 収入した もの ⑥	当該年度 に収入し たもの						
千円		千円	千円	千円	千円	千円	千円	千円	千円	千円
276,346	—	—	44,795	—	793,503	30,442	2,758	796,261	—	
534,863	8	6,495	51,996	—	1,788,106	335,973	21,950	1,810,056	—	
938,454	6	26,118	192,017	—	3,034,790	462,336	24,694	3,059,484	—	
1,749,663	14	32,613	288,808	0	5,616,399	828,751	49,402	5,665,801	—	
—	1	4,148	—	—	479,535	26,576	1,129	480,664	—	
—	—	—	—	—	40,463	6,627	230	40,693	—	
—	—	—	—	—	1,897	541	18	1,915	—	
—	—	—	—	—	860	33	2	862	—	
—	—	—	—	—	0	—	—	0	—	
—	—	—	—	—	0	—	—	0	—	
1,749,663	15	36,761	288,808	0	6,139,154	862,528	50,781	6,189,935	—	
1,577,413	1	123	—	—	3,029,755	—	165	3,029,920	—	
—	—	—	—	—	0	—	—	0	—	
2,656,811	6	16,638	24,402	—	5,810,413	—	46,080	5,856,493	—	
5,983,887	22	53,522	313,210	0	14,979,322	—	97,026	15,076,348	—	
—	—	—	168,752	—	3,262,817	—	293,216	3,556,033	—	
2,159,842	—	24,519	—	—	2,866,282	—	—	2,866,282	—	
8,143,729	22	78,041	481,962	0	21,108,421	—	390,242	21,498,663	64,119	
8,773,813	24	71,775	459,758	0	24,442,898	—	254,385	24,697,283	44,235	

(2) 所得階層別に関する調

区 分	欠 損 人 事 業 年 度 数	年所得 400 万円 以下		年所得 400 万円超 800 万円以下		年所得 800 万円超 1,000 万円以下		年所得 事 業 年 度 数	
		事 業 年 度 数	事 業 年 度 数	事 業 年 度 数	事 業 年 度 数	事 業 年 度 数	事 業 年 度 数		
事業年度年一回法人 県 内 法 人	分割 法人	千円		千円		千円		—	
		—	—	—	—	—	—		
		—	—	—	—	—	—		
		—	—	—	—	—	—		
計	0	0	0	0	0	0	0	0	
事業年度年一回法人 県 内 法 人	分割 法人	230	50	76,274	18	97,870	9	78,618	60
		38	8	10,220	3	16,504	1	9,466	25
		6,451	1,839	2,601,899	561	3,206,695	159	1,404,291	659
		6,719	1,897	2,688,393	582	3,321,069	169	1,492,375	744
合 計	6,719	1,897	2,688,393	582	3,321,069	169	1,492,375	744	

(3) 資本金別法人数に関する調

区 分	分 割 法 人						
	利 益 法 人			欠 損 法 人			小 計 ①+② ③
	2の県に またが るもの	3以上の 県にまた がるもの	計 ①	2の県に またが るもの	3以上の 県にまた がるもの	計 ②	
300 万 円 未 満	10	—	10	21	1	22	32
300万円以上1,000万円未満	34	5	39	73	6	79	118
1,000 万 円	40	12	52	43	12	55	107
1,000万円超5,000万円未満	52	25	77	59	16	75	152
5,000万円以上1億円未満	25	14	39	20	9	29	68
1 億 円	7	4	11	1	—	1	12
1億円超10億円未満	6	7	13	2	—	2	15
10 億 円	—	—	0	—	—	0	0
10億円超50億円未満	—	1	1	1	1	2	3
50 億 円	—	—	0	—	—	0	0
50億円超100億円未満	—	—	0	1	—	1	1
100 億 円 以 上	—	1	1	—	—	0	1
計	174	69	243	221	45	266	509
元 年 度 計	197	77	274	196	41	237	511

1,000万円超 5,000万円以下	年所得 5,000万円超 1億円以下		年所得 1億円超 10億円以下		年所得 10億円超		合 計		
	所得金額	事業 年度数	所得金額	事業 年度数	所得金額	事業 年度数	所得金額	事業 年度数	所得金額
千円		千円		千円		千円		千円	
—	—	—	—	—	—	—	—	0	0
—	—	—	—	—	—	—	—	0	0
—	—	—	—	—	—	—	—	0	0
0	0	0	0	0	0	0	0	0	0
1,474,826	20	1,436,444	24	5,080,085	—	—	411	8,244,117	
662,787	9	685,365	17	4,601,266	1	9,880,943	102	15,866,551	
14,207,527	119	8,058,044	78	15,951,591	2	41,558,817	9,868	86,988,864	
16,345,140	148	10,179,853	119	25,632,942	3	51,439,760	10,381	111,099,532	
16,345,140	148	10,179,853	119	25,632,942	3	51,439,760	10,381	111,099,532	

県 内 法 人			合 計			そ の 他			
利益法人 ④	欠損法人 ⑤	小 計 ④+⑤ ⑥	利益法人 ①+④	欠損法人 ②+⑤	計 ③+⑥	不申告 法 人	休業中 の法人	清算中 の法人	所在不 明法人
482	1,012	1,494	492	1,034	1,526	138	18	19	1
1,819	3,804	5,623	1,858	3,883	5,741	213	30	97	3
417	771	1,188	469	826	1,295	20	3	25	1
567	658	1,225	644	733	1,377	11	5	19	—
96	109	205	135	138	273	4	—	3	—
8	9	17	19	10	29	—	—	—	—
21	12	33	34	14	48	—	—	1	—
—	—	0	0	0	0	—	—	—	—
1	—	1	2	2	4	—	—	—	—
—	—	0	0	0	0	—	—	—	—
—	—	0	0	1	1	—	—	—	—
—	—	0	1	0	1	—	—	—	—
3,411	6,375	9,786	3,654	6,641	10,295	386	56	164	5
3,379	6,345	9,724	3,653	6,582	10,235	455	65	158	7

(4-1) 業種別及び分割基準別に関する調 (法第72条の2第1項第1号ロに掲げる法人分)

区 分	分 割 法 人								
	本 県 本 店 分				他 県 本 店 分				
	法人数	事業年 度 数	収入金額又 は所得金額 (千円) ①	事業税額 (千円) ②	法人数	事業年 度 数	収入金額又 は所得金額 (千円) ③	事業税額 (千円) ④	
課税標準の特例による課税分	—	—	—	—	—	—	—	—	
電気供給業を 主たる事業と する事業	発電用固定資産割	1	1	—	—	—	—	—	
	発電所接続電線路割	—	—	—	—	—	—	—	
	総固定資産割	—	—	—	—	—	—	—	
	事務所数割	—	—	—	—	—	X	X	
	従業者数割	—	—	—	—	1	1	—	
ガス供給業を主たる事業とする事業	—	—	—	—	—	—	—	—	
倉 庫 業	—	—	—	—	4	4	46,226	2,970	
鉄 道 事 業 ・ 軌 道 事 業	—	—	—	—	1	1	X	X	
銀 行 業	事務所数割	—	—	—	—	—	X	X	
	従業者数割	—	—	—	—	1	1	X	X
証 券 業	事務所数割	—	—	X	X	—	—	X	X
	従業者数割	1	1	X	X	2	2	X	X
製 造 業	資本金1億円以上の法人	2	2	X	X	19	19	487,689	27,062
	資本金1億円未満の法人	67	67	1,232,200	76,659	178	180	6,592,568	465,103
建 設 業	事務所数割	—	—	1,416,040	138,388	—	—	1,351,597	114,499
	従業者数割	57	57	2,468,385	133,119	132	133	553,631	27,042
運 輸 ・ 通 信 業	事務所数割	—	—	204,509	19,431	—	—	1,881,806	153,564
	従業者数割	29	29	242,986	11,369	130	130	836,195	38,844
卸売・小売業, 飲食店業	事務所数割	—	—	1,212,464	123,586	—	—	3,808,562	356,567
	従業者数割	182	184	1,593,639	75,550	507	517	2,713,747	135,196
その他の金 融・保険業	事務所数割	—	—	23,823	3,221	—	—	48,933	4,091
	従業者数割	3	3	53,588	2,496	25	25	22,316	1,019
不 動 産 業	事務所数割	—	—	27,144	3,590	—	—	189,155	17,052
	従業者数割	13	13	45,465	2,067	23	23	74,544	4,054
サービスマ 業	事務所数割	—	—	344,282	28,786	—	—	749,124	56,037
	従業者数割	33	34	410,410	20,651	106	107	339,328	12,421
上 記 以 外 の 事 業	事務所数割	—	—	591,556	62,318	—	—	1,696,913	159,586
	従業者数割	101	101	751,492	39,149	271	275	1,114,279	50,365
合 計	489	492	11,463,542	796,261	1,400	1,418	25,261,760	1,810,056	

小 計		県 内 法 人				合 計	
		法人数	事業年 度 数	所得(収入) 金額(千円) ⑦	事業税額 (千円) ⑧	所得(収入) 金額 (千円) ⑤ + ⑦	事業税額 (千円) ⑥ + ⑧
所得(収入) 金額 (千円) ① + ③ ⑤	事業税額 (千円) ② + ④ ⑥						
0	0	—	—	—	—	0	0
0	0	—	—	—	—	0	0
0	0	—	—	—	—	0	0
0	0	—	—	—	—	0	0
X	X	—	—	—	—	X	X
0	0	34	34	19,290	961	19,290	961
0	0	2	2	—	X	X	X
46,226	2,970	6	6	33,484	1,971	79,710	4,941
X	X	1	1	X	X	X	X
X	X	—	—	—	—	1,915,686	128,350
X	X	1	1	X	X	818,782	54,854
X	X	—	—	—	—	18,465	1,227
X	X	9	9	1,706	48	19,328	1,104
X	X	4	4	504,057	39,868	X	X
7,824,768	541,762	1,136	1,143	8,754,898	644,936	16,579,666	1,186,698
2,767,637	252,887	—	—	—	—	2,767,637	252,887
3,022,016	160,161	1,997	2,011	15,100,560	1,042,907	18,122,576	1,203,068
2,086,315	172,995	—	—	—	—	2,086,315	172,995
1,079,181	50,213	458	464	1,804,713	121,962	2,883,894	172,175
5,021,026	480,153	—	—	—	—	5,021,026	480,153
4,307,386	210,746	2,998	3,030	8,904,718	551,642	13,212,104	762,388
72,756	7,312	—	—	—	—	72,756	7,312
75,904	3,515	112	115	140,043	6,731	215,947	10,246
216,299	20,642	—	—	—	—	216,299	20,642
120,009	6,121	649	652	2,022,855	124,587	2,142,864	130,708
1,093,406	84,823	—	—	—	—	1,093,406	84,823
749,738	33,072	567	569	2,224,435	142,321	2,974,173	175,393
2,288,469	221,904	—	—	—	—	2,288,469	221,904
1,865,771	89,514	1,778	1,793	6,004,339	377,381	7,870,110	466,895
36,725,302	2,606,317	9,752	9,834	45,523,502	3,059,484	82,248,804	5,665,801

50 課税状況

(4-2) 業種別及び分割基準別に関する調 (法第72条の2第1項第1号イに掲げる法人分)

区 分	分 割						
	本 県 本 店 分						
	法人数	事業 年度数	所得金額 (千円) ①	付加価値額 (千円) ②	資本金等の額 (千円) ③	事業税額 (千円) ④	法人数
電 気 供 給 業 を 主 たる 事 業 と する 事 業	発電用固定資産割	—	—	—	—	—	2
	発電所接続電線路割	—	—	—	—	—	—
	総固定資産割	—	—	—	—	—	—
	事務所数割 従業者数割	—	—	—	—	—	—
ガス供給業を主たる事業とする事業	—	—	—	—	—	—	
倉庫業	—	—	—	—	—	—	
鉄道事業・軌道事業	—	—	—	—	—	1	
銀 行 業	事務所数割	—	X	X	X	X	—
	従業者数割	2	2	X	X	X	8
証 券 業	事務所数割	—	—	—	X	X	—
	従業者数割	1	2	—	X	X	5
製 造 業	事務所数割	3	128,498	1,987,041	6,007,771	86,209	134
建 設 業	事務所数割	—	380,253	2,203,291	307,665	39,748	—
	従業者数割	3	420,272	2,439,839	351,225	26,418	83
運 輸 ・ 通 信 業	事務所数割	—	269,646	1,272,385	395,237	25,570	—
従業者数割	4	4	603,675	2,570,045	574,391	26,878	53
卸 売 ・ 小 売 業、飲 食 店 業	事務所数割	—	220,331	1,239,658	999,331	30,727	—
従業者数割	4	4	242,754	1,488,137	1,274,861	16,586	143
その 他 の 金 融 ・ 保 険 業	事務所数割	—	X	X	X	X	—
従業者数割	1	1	X	X	X	X	15
不 動 産 業	事務所数割	—	—	—	—	—	—
従業者数割	—	—	—	—	—	—	13
サ ー ビ ス 業	事務所数割	—	X	X	X	X	—
	従業者数割	1	1	X	X	X	32
上 記 以 外 の 事 業	事務所数割	—	—	X	X	X	—
従業者数割	1	1	—	X	X	X	87
合 計	20	21	12,647,126	32,830,439	41,638,766	717,679	576

区 分	県 内 法 人					
	法人数	事業 年度数	所得金額 (千円) ⑬	付加価値額 (千円) ⑭	資本金等の額 (千円) ⑮	事業税額 (千円) ⑯
電 気 供 給 業 を 主 たる 事 業 と する 事 業	発電用固定資産割	—	—	—	—	—
	発電所接続電線路割	—	—	—	—	—
	総固定資産割	—	—	—	—	—
	事務所数割 従業者数割	1	1	—	—	—
ガス供給業を主たる事業とする事業	—	—	—	—	—	
倉庫業	—	—	—	—	—	
鉄道事業・軌道事業	1	1	—	X	X	X
銀 行 業	事務所数割	—	—	—	—	—
	従業者数割	—	—	—	—	—
証 券 業	事務所数割	—	—	—	—	—
	従業者数割	1	1	—	X	X
製 造 業	事務所数割	12	40,061,668	65,293,482	8,589,601	1,081,265
建 設 業	事務所数割	—	—	—	—	—
	従業者数割	—	—	—	—	—
運 輸 ・ 通 信 業	事務所数割	—	—	—	—	—
従業者数割	3	3	643,222	1,240,627	819,600	17,905
卸 売 ・ 小 売 業、飲 食 店 業	事務所数割	—	—	—	—	—
従業者数割	2	2	X	X	X	X
その 他 の 金 融 ・ 保 険 業	事務所数割	—	—	—	—	—
従業者数割	—	—	—	—	—	—
不 動 産 業	事務所数割	—	—	—	—	—
従業者数割	6	6	260,880	475,315	1,610,000	16,465
サ ー ビ ス 業	事務所数割	—	—	—	—	—
	従業者数割	1	1	X	X	X
上 記 以 外 の 事 業	事務所数割	—	—	—	—	—
従業者数割	7	7	85,887	528,385	2,056,800	16,104
合 計	34	34	41,465,362	69,148,586	15,050,077	1,163,702

法人									
他 県 本 店 分					小 計				
事業 年度数	所得金額 (千円) ⑤	付加価値額 (千円) ⑥	資本金等の額 (千円) ⑦	事業税額 (千円) ⑧	所得(収入)金額 (千円) ①+⑤ ⑨	付加価値額 (千円) ②+⑥ ⑩	資本金等の額 (千円) ③+⑦ ⑪	事業税額 (千円) ④+⑧ ⑫	
2	X	X	X	X	X	X	X	X	X
-	-	-	-	-	0	0	0	0	0
-	X	X	X	X	X	X	X	X	X
-	-	-	-	-	0	0	0	0	0
-	-	-	-	-	0	0	0	0	0
-	-	-	-	-	0	0	0	0	0
-	-	-	-	-	0	0	0	0	0
1	X	X	X	X	X	X	X	X	X
-	4,029,727	5,703,518	16,523,918	221,551	X	X	X	X	X
8	1,671,083	2,686,409	5,518,498	35,981	X	X	X	X	X
-	315,489	1,608,160	4,141,243	52,779	X	X	X	X	X
5	129,957	672,344	1,728,435	9,062	X	X	X	X	X
136	13,320,858	51,802,390	59,704,583	1,112,517	13,449,356	53,789,431	65,712,354	1,198,726	
-	7,234,035	17,619,002	9,029,383	420,317	7,614,288	19,822,293	9,337,048	460,065	
85	3,199,270	8,322,378	4,020,008	83,166	3,619,542	10,762,217	4,371,233	109,584	
-	3,046,426	12,495,027	9,403,387	261,590	3,316,072	13,767,412	9,798,624	287,160	
53	943,511	4,542,738	2,821,581	39,717	1,547,186	7,112,783	3,395,972	66,595	
-	8,102,906	26,182,623	12,160,917	590,483	8,323,237	27,422,281	13,160,248	621,210	
145	4,623,144	14,953,048	6,642,492	153,931	4,865,898	16,441,185	7,917,353	170,517	
-	2,219,321	4,107,834	4,079,013	91,828	X	X	X	X	
15	306,980	589,777	525,340	5,850	X	X	X	X	
-	1,472,031	2,196,370	3,617,864	66,876	1,472,031	2,196,370	3,617,864	66,876	
13	616,094	833,321	627,701	8,991	616,094	833,321	627,701	8,991	
-	1,029,557	5,541,137	2,374,857	103,920	X	X	X	X	
33	400,572	2,652,853	1,019,276	22,583	X	X	X	X	
-	3,192,953	19,693,962	10,744,665	385,884	X	X	X	X	
88	1,397,611	9,288,439	2,986,008	75,422	X	X	X	X	
584	61,167,283	204,471,975	168,178,612	3,975,112	73,814,409	237,302,414	209,817,378	4,692,791	

合 計			
所得金額 (千円) ⑨ + ⑬	付加価値額 (千円) ⑩ + ⑭	資本金等の額 (千円) ⑪ + ⑮	事業税額 (千円) ⑫ + ⑯
X	X	X	X
0	0	0	0
X	X	X	X
0	0	0	0
0	0	0	0
0	0	0	0
0	0	0	0
3,609,321	12,175,901	6,696,672	197,815
8,459,176	13,835,705	29,109,611	537,417
7,122,577	12,653,542	20,449,147	148,760
315,489	1,608,160	5,578,385	57,872
129,957	672,984	3,577,887	15,810
53,511,024	119,082,913	74,301,955	2,279,991
7,614,288	19,822,293	9,337,048	460,065
3,619,542	10,762,217	4,371,233	109,584
3,316,072	13,767,412	9,798,624	287,160
2,190,408	8,353,410	4,215,572	84,500
X	X	X	X
X	X	X	X
X	X	X	X
X	X	X	X
1,472,031	2,196,370	3,617,864	66,876
876,974	1,308,636	2,237,701	25,456
X	X	X	X
X	X	X	X
X	X	X	X
X	X	X	X
115,279,771	306,451,000	224,867,455	5,856,493

(4-3) 業種別及び分割基準別に関する調 (法第72条の2第1項第2号及び第3号に掲げる事業分)

区 分	分 割										
	本 県 本 店 分										
	法人数	事業 年度数	収入金額 (千円) ①	所得金額 (千円) ②	付加価値額 (千円) ③	資本金等の額 (千円) ④	事業税額 (千円) ⑤	法人数	事業 年度数		
電気供給業	法第72条 の2第1項 第2号に掲 げる事業	発電用固定資産割	1	1	X	-	-	-	X	3	3
		発電所接続電線路割	-	-	-	-	-	-	-	-	-
		総固定資産割	-	-	X	-	-	-	X	-	-
		事務所数割	-	-	X	-	-	-	X	-	-
	法第72条 の2第1項 第3号に掲 げる事業	発電用固定資産割	-	-	-	-	-	-	-	-	-
		発電所接続電線路割	-	-	-	-	-	-	-	-	-
		総固定資産割	-	-	-	-	-	-	-	-	-
		事務所数割	-	-	-	-	-	-	-	-	-
ガス供給業	従業者数割	-	-	-	-	-	-	-	1	1	
	従業者数割	-	-	-	-	-	-	-	-	-	
生命保険業	事務所数割	-	-	-	-	-	-	-	-	-	
	従業者数割	-	-	-	-	-	-	-	17	17	
損害保険業	事務所数割	-	-	-	-	-	-	-	-	-	
	従業者数割	-	-	-	-	-	-	-	7	7	
少額短期 保険業	事務所数割	-	-	-	-	-	-	-	-	-	
	従業者数割	-	-	-	-	-	-	-	-	-	
貿易保険業	事務所数割	-	-	-	-	-	-	-	-	-	
	従業者数割	-	-	-	-	-	-	-	-	-	
合 計		3	3	210,643	0	0	0	2,104	47	48	

区 分	県 内 法 人							
	法人数	事業 年度数	収入金額 (千円) ⑯	所得金額 (千円) ⑰	付加価値額 (千円) ⑱	資本金等の額 (千円) ⑲	事業税額 (千円) ⑳	
電気供給業	法第72条 の2第1項 第2号に掲 げる事業	発電用固定資産割	-	-	-	-	-	-
		発電所接続電線路割	-	-	-	-	-	-
		総固定資産割	-	-	-	-	-	-
		事務所数割	-	-	-	-	-	-
	法第72条 の2第1項 第3号に掲 げる事業	発電用固定資産割	83	83	9,497,924	-	-	51,601
		発電所接続電線路割	-	-	-	-	-	-
		総固定資産割	-	-	-	-	-	-
		事務所数割	-	-	-	-	-	-
ガス供給業	従業者数割	1	1	X	-	-	X	
	従業者数割	3	3	205,942	-	-	3,137	
生命保険業	事務所数割	-	-	-	-	-	-	
	従業者数割	-	-	-	-	-	-	
損害保険業	事務所数割	-	-	-	-	-	-	
	従業者数割	-	-	-	-	-	-	
少額短期 保険業	事務所数割	-	-	-	-	-	-	
	従業者数割	-	-	-	-	-	-	
貿易保険業	事務所数割	-	-	-	-	-	-	
	従業者数割	-	-	-	-	-	-	
合 計	87	87	9,706,667	0	0	0	54,759	

法人										
他 県 本 店 分					小 計					
収入金額 (千円) ⑥	所得金額 (千円) ⑦	付加価値額 (千円) ⑧	資本金等の額 (千円) ⑨	事業税額 (千円) ⑩	収入金額 (千円) ①+⑥ ⑪	所得金額 (千円) ②+⑦ ⑫	付加価値額 (千円) ③+⑧ ⑬	資本金等の額 (千円) ④+⑨ ⑭	事業税額 (千円) ⑤+⑩ ⑮	
236,390,467	—	—	—	1,013,536	X	—	—	—	—	X
—	—	—	—	—	0	—	—	—	—	0
41,898,394	—	—	—	179,732	X	—	—	—	—	X
280,001	—	—	—	1,681	X	—	—	—	—	X
709,859	—	—	—	3,189	X	—	—	—	—	X
—	—	—	—	—	0	0	0	0	0	0
—	—	—	—	—	0	0	0	0	0	0
—	—	—	—	—	0	0	0	0	0	0
—	—	—	—	—	0	0	0	0	0	0
X	—	—	X	X	X	0	0	X	X	X
—	—	—	—	—	0	—	—	—	—	0
21,716,721	—	—	—	222,053	21,716,721	—	—	—	—	222,053
7,194,066	—	—	—	28,449	7,194,066	—	—	—	—	28,449
13,089,995	—	—	—	145,291	13,089,995	—	—	—	—	145,291
4,926,397	—	—	—	22,735	4,926,397	—	—	—	—	22,735
—	—	—	—	—	0	—	—	—	—	0
—	—	—	—	—	0	—	—	—	—	0
—	—	—	—	—	0	—	—	—	—	0
—	—	—	—	—	0	—	—	—	—	0
326,216,234	0	0	657	X	326,426,877	0	0	657	1,618,848	

合 計					
収入金額 (千円) ⑪ + ⑬	所得金額 (千円) ⑫ + ⑭	付加価値額 (千円) ⑬ + ⑮	資本金等の額 (千円) ⑭ + ⑯	事業税額 (千円) ⑮ + ⑰	
X	—	—	—	—	X
0	—	—	—	—	0
X	—	—	—	—	X
X	—	—	—	—	X
X	—	—	—	—	X
0	0	0	0	0	0
0	0	0	0	0	0
0	0	0	0	0	0
0	0	0	0	0	0
0	0	0	0	0	0
X	0	0	X	X	X
205,942	—	—	—	—	3,137
21,716,721	—	—	—	—	222,053
7,194,066	—	—	—	—	28,449
13,089,995	—	—	—	—	145,291
4,926,397	—	—	—	—	22,735
0	—	—	—	—	0
0	—	—	—	—	0
0	—	—	—	—	0
0	—	—	—	—	0
336,133,544	0	0	657	1,673,607	

54 課税状況

(5-1) 資本金及び所得階層別に関する調 (法第72条の2第1項第1号ロに掲げる法人分)

所得階層 資本金別	欠損法人 法人数	うち連 結申告 法人数	年所得400万円 以下		年所得400万円超 800万円以下		年所得800万円超 1,000万円以下		年所得1,000万円 超5,000万円以下	
			法人数	所得金額	法人数	所得金額	法人数	所得金額	法人数	所得金額
				千円		千円		千円		千円
300万円未満	1,034	1	376	456,748	65	374,463	12	101,149	35	657,395
300万円以上 1,000万円未満	3,883	4	1,154	1,643,635	334	1,888,434	70	626,374	272	5,400,530
1,000万円 1,000万円超 5,000万円未満	826	1	183	266,202	80	460,900	35	313,988	138	2,812,448
5,000万円以上 1億円未満	733	8	158	269,047	82	488,915	48	433,977	230	5,808,408
1億円	138	5	24	47,424	17	100,963	1	8,606	49	1,227,999
1億円超 10億円未満	10	3	2	2,185	1	7,394	1	8,281	5	152,634
10億円	—	—	—	—	—	—	—	—	—	—
10億円超 50億円未満	—	—	—	—	—	—	—	—	—	—
50億円	—	—	—	—	—	—	—	—	—	—
50億円超 100億円未満	—	—	—	—	—	—	—	—	—	—
100億円以上	—	—	—	—	—	—	—	—	—	—
計	6,624	22	1,897	2,685,241	579	3,321,069	167	1,492,375	729	16,056,414

(5-2) 資本金及び所得階層別に関する調 (法第72条の2第1項第1号イに掲げる法人分)

所得階層 資本金別	欠損法人				左のうち付加価値額 が0以下である法人		年所得400万円以下			
	法人数	うち連 結申告 法人数	付加 価値額	資本金等 の額	法人数	資本金等 の額	法人数	所得 金額	付加 価値額	資本金 等の額
			千円	千円		千円		千円	千円	千円
1億円超10億円未満	14	1	2,183,101	4,677,672	1	X	1	X	X	X
10億円	—	—	—	—	—	—	—	—	—	—
10億円超50億円未満	2	1	X	X	1	X	—	—	—	—
50億円	—	—	—	—	—	—	—	—	—	—
50億円超100億円未満	1	—	X	X	—	—	—	—	—	—
100億円以上	—	—	—	—	—	—	—	—	—	—
計	17	2	3,915,760	25,798,864	2	X	1	X	X	X

年所得1億円超 10億円以下				年所得10億円超				合計				合計			
法人数	所得 金額	付加 価値額	資本金 等の額	法人数	所得 金額	付加 価値額	資本金 等の額	法人数	うち連 結申告 法人数	所得 金額	うち連 結 分	付加 価値額	うち連 結 分	資本金 等の額	うち連 結 分
	千円	千円	千円		千円	千円	千円			千円	千円	千円	千円	千円	千円
14	4,285,266	22,873,425	4,522,056	1	X	X	X	48	5	43,523,666	38,771,751	84,684,656	59,454,833	17,257,312	1,728,937
—	—	—	—	—	—	—	—	0	—	0	—	0	—	0	—
1	X	X	X	—	—	—	—	4	1	X	—	X	—	X	—
—	—	—	—	—	—	—	—	0	—	0	—	0	—	0	—
—	—	—	—	—	—	—	—	1	—	0	—	X	—	X	—
—	—	—	—	1	X	X	X	1	—	X	—	X	—	X	—
15	X	X	X	2	48,259,913	86,036,989	36,651,719	54	6	54,112,488	38,771,751	127,209,678	59,454,833	86,323,720	1,728,937

年所得5,000万円超1億円以下		年所得1億円超10億円以下		年所得10億円超		合計				税額				
法人数	所得金額	法人数	所得金額	法人数	所得金額	法人数	所得金額		うち連分	うち連分	うち連分	うち連分	うち超過課税相当額	うち連分
							うち申告	うち結分						
千円		千円		千円		千円		千円	千円	千円	千円	千円	千円	千円
4	317,970	—	—	—	—	1,526	1	1,907,725	—	104,741	—	—	—	—
24	1,624,758	4	694,058	—	—	5,741	7	11,877,789	26,639	666,543	3,169	—	—	—
19	1,280,774	14	1,910,812	—	—	1,295	8	7,045,124	40,301	605,279	251,001	—	—	—
69	4,646,438	56	10,466,436	1	3,179,847	1,377	24	25,290,068	4,062,840	2,011,682	344,558	—	—	—
22	1,539,700	22	5,088,016	—	—	273	12	8,012,708	552,468	1,138,261	100,089	—	—	—
2	183,983	8	2,499,153	—	—	29	7	2,853,630	432,958	633,073	109,416	—	—	—
—	—	—	—	—	—	0	—	0	—	—	—	—	—	—
—	—	—	—	—	—	0	—	0	—	—	—	—	—	—
—	—	—	—	—	—	0	—	0	—	—	—	—	—	—
—	—	—	—	—	—	0	—	0	—	—	—	—	—	—
—	—	—	—	—	—	0	—	0	—	—	—	—	—	—
—	—	—	—	—	—	0	—	0	—	—	—	—	—	—
140	9,593,623	104	20,658,475	1	3,179,847	10,241	59	56,987,044	5,115,206	5,159,579	808,233	0	0	0

年所得400万円超800万円以下				年所得800万円超1,000万円以下				年所得1,000万円超5,000万円以下				年所得5,000万円超1億円以下			
法人数	所得金額	付加価値額	資本金等の額	法人数	所得金額	付加価値額	資本金等の額	法人数	所得金額	付加価値額	資本金等の額	法人数	所得金額	付加価値額	資本金等の額
—	—	—	—	—	—	—	—	10	270,048	2,067,647	3,864,416	8	586,230	3,344,406	2,761,600
—	—	—	—	—	—	—	—	—	—	—	—	—	—	—	—
—	—	—	—	—	—	—	—	1	X	X	X	—	—	—	—
—	—	—	—	—	—	—	—	—	—	—	—	—	—	—	—
—	—	—	—	—	—	—	—	—	—	—	—	—	—	—	—
—	—	—	—	—	—	—	—	—	—	—	—	—	—	—	—
0	0	0	0	0	0	0	0	11	X	X	X	8	586,230	3,344,406	2,761,600

資本金別	所得階層		税額			
	所得割	うち連結分	付加価値割	うち連結分	資本割	うち連結分
1億円超10億円未満	397,551	286,078	1,508,869	832,101	135,796	24,969
10億円	8,208	1,806	29,350	8,420	4,470	1,497
10億円超50億円未満	74,191	14,627	433,266	107,036	148,039	52,671
50億円	3,511	820	20,528	7,829	3,420	1,126
50億円超100億円未満	63,252	8,084	243,520	37,920	152,997	16,766
100億円以上	284,653	53,910	1,441,373	535,178	679,586	301,699
計	831,366	365,325	3,676,906	1,528,484	1,124,308	398,728

(6) 収入金額課税及び収入金額等課税法人の事業税額等に関する調

区分 事業の区分	現事業年度分			過事業年度分			合計 ①+②	
	確定額			収入金額	調定額 ①	収入金額		調定額 ②
	事業年度数		収入金額					
	確定申告が あったもの	うち決定 したもの						
			千円	千円	千円	千円	千円	
電気供給業 （法第72条の2 第1項第2号 に掲げる事業）	112	—	289,000,493	1,251,917	5,540	49	1,251,966	
電気供給業 （法第72条の2 第1項第3号 に掲げる事業）	2	—	—	X	—	—	X	
ガス供給業	3	—	X	X	X	X	X	
生命保険業	17	—	28,910,787	250,498	935	8	250,506	
損害保険業	7	—	18,016,392	168,014	1,361	12	168,026	
少額短期保険業	—	—	—	—	—	—	0	
貿易保険業	—	—	—	—	—	—	0	
合計	141	0	X	X	X	X	3,029,920	

(7) 非課税事業に関する調

区分	法人			個人	
	法人数	事業 年度数	所得金額	人員	所得金額
林業	1	1	千円 X	—	千円 —
鉱物の掘採事業	—	—	—	—	—
農業	213	214	X	—	—
計	214	215	285,219	0	0
元年度計	205	205	281,239	0	0

8 地方消費税

(1) 調定額に関する調

区 分	前年度2,3月調定額	令和2年度計	
		調定額	合計
	千円	千円	千円
譲渡割	1,835,560	13,848,287	1,579,445
貨物割	100,833	896,783	135,173
合計	1,936,393	14,745,070	1,714,618

(2) 清算金収入額、清算金支出額等に関する調

区 分	I 期収入・	II 期収入・	III 期収入・	IV 期収入・	収入・支出
	支出額等	支出額等	支出額等	支出額等	
	千円	千円	千円	千円	千円
清算対象額	3,178,812	4,753,313	3,116,262	3,874,596	14,922,983
一般財源	1,508,103	2,257,586	1,476,878	1,840,605	7,083,172
社会保障財源	1,670,709	2,495,727	1,639,384	2,033,991	7,839,811
清算金収入額(a)	3,653,569	5,305,332	2,437,812	3,705,191	15,101,904
一般財源(b)	1,732,960	2,519,576	1,153,562	1,760,173	7,166,271
社会保障財源(c)	1,920,609	2,785,756	1,284,250	1,945,018	7,935,633
清算金支出額(d)	96,842	111,039	242,073	99,351	549,305
一般財源(e)	46,069	52,704	115,472	47,099	261,344
社会保障財源(f)	50,773	58,335	126,601	52,252	287,961
差引(a)-(d)	3,556,727	5,194,293	2,195,739	3,605,840	14,552,599
一般財源(b)-(e)	1,686,891	2,466,872	1,038,090	1,713,074	6,904,927
社会保障財源(c)-(f)	1,869,836	2,727,421	1,157,649	1,892,766	7,647,672
地方消費税交付金額	3,367,761	4,973,796	2,655,990	3,740,209	14,737,756
一般財源	1,597,493	2,362,225	1,257,480	1,776,834	6,994,032
社会保障財源	1,770,268	2,611,571	1,398,510	1,963,375	7,743,724

9 不動産取得税

(1) 家屋に関する調

区 分	価額の全額が法第73条の15の2に規定する免税点に満たないもの ①			法第73条の14第1項(法附則第11条第8項及び第11項による読替えを含む。)から第3項まで及び第5項に該当するものでその価格の全額がこれらの規定に規定する金額以下のもの ②			件 数 (イ)		
	件 数	面 積	価 格	件 数	面 積	価 格			
木 造	建 築 分	専用住宅	10	64	1,540	2,514	211,939	18,715,587	856
		併用住宅	—	—	—	—	—	—	—
		住宅部分	—	—	—	—	—	—	—
		非住宅部分	—	—	—	—	—	—	—
		小計	—	0	0	—	—	—	83
		その他	4	21	703	—	—	—	203
	承 継 分	小計	14	85	2,243	2,514	211,939	18,715,587	1,142
		住宅	—	64	1,540	—	—	—	—
		非住宅	—	21	703	—	—	—	—
		専用住宅	37	856	2,541	9	967	68,802	2,061
		併用住宅	—	—	—	—	—	—	—
		住宅部分	—	—	—	—	—	—	—
		非住宅部分	—	—	—	—	—	—	—
		小計	—	0	0	—	—	—	89
小 計	その他	13	173	607	—	—	—	123	
	小計	50	1,029	3,148	9	967	68,802	2,273	
	住宅	—	856	2,541	—	—	—	—	
	非住宅	—	173	607	—	—	—	—	
	計 ①	64	1,114	5,391	2,523	212,906	18,784,389	3,415	
	住宅	—	920	4,081	—	—	—	—	
非住宅	—	194	1,310	—	—	—	—		
非 木 造	建 築 分	専用住宅	1	7	170	577	34,751	4,070,474	1,090
		併用住宅	—	—	—	—	—	—	—
		住宅部分	—	—	—	—	—	—	—
		非住宅部分	—	—	—	—	—	—	—
		小計	—	0	0	—	—	—	61
		その他	17	96	3,908	—	—	—	207
	承 継 分	小計	18	103	4,078	577	34,751	4,070,474	1,358
		住宅	—	7	170	—	—	—	—
		非住宅	—	96	3,908	—	—	—	—
		専用住宅	1	5	59	62	4,065	666,134	691
		併用住宅	—	—	—	—	—	—	—
		住宅部分	—	—	—	—	—	—	—
		非住宅部分	—	—	—	—	—	—	—
		小計	—	0	0	—	—	—	54
小 計	その他	1	15	78	—	—	—	191	
	小計	2	20	137	62	4,065	666,134	936	
	住宅	—	5	59	—	—	—	—	
	非住宅	—	15	78	—	—	—	—	
	計 ②	20	123	4,215	639	38,816	4,736,608	2,294	
	住宅	—	12	229	—	—	—	—	
非住宅	—	111	3,986	—	—	—	—		
合 計 ① + ②	84	1,237	9,606	3,162	251,722	23,520,997	5,709		
住宅	—	932	4,310	—	—	—	—		
非住宅	—	305	5,296	—	—	—	—		
元 年 度 合 計	127	1,598	16,074	2,520	207,489	18,900,597	4,868		

法第73条の3から第73条の7まで及び法附則第10条並びに①、②に該当する以外のもの③			控 除 額					
			法第73条の14第6項から第8項まで及び第10項から第14項まで並びに法附則第11条等の課税標準の特例(法附則第11条第8項及び第11項を除く。)に該当するもの(②⑤に該当するものを除く。)④			法第73条の14第1項(法附則第11条第8項及び第11項による読替を含む。)から第3項まで及び第5項に該当するもの(②に該当するものを除く。)⑤		
面 積	価 格	1㎡当たり評価額	件 数			件 数		
			適用件数	全額控除のもの(ロ)	控 除 額	適用件数	全額控除のもの(ハ)	控 除 額
㎡	千円	円			千円			千円
72,320	6,617,423	91,502	11	—	36,642	356	7	4,350,885
4,798	388,925	81,060	—	—	597	28	—	233,643
1,885	146,706	77,828	—	—	467	—	—	—
6,683	535,631	80,148	1	—	1,064	28	0	233,643
20,070	1,265,429	63,051	4	1	3,459	—	—	—
99,073	8,418,483	84,973	16	1	41,165	384	7	4,584,528
77,118	7,006,348	90,852	—	—	37,239	384	7	4,584,528
21,955	1,412,135	64,320	—	—	3,926	—	—	—
237,668	3,514,589	14,788	382	368	1,132,956	—	—	—
10,058	109,188	10,856	—	—	11,265	—	—	—
4,191	52,784	12,595	—	—	—	—	—	—
14,249	161,972	11,367	6	1	11,265	0	0	0
24,690	299,339	12,124	—	—	—	—	—	—
276,607	3,975,900	14,374	388	369	1,144,221	0	0	0
247,726	3,623,777	14,628	—	—	1,144,221	0	0	0
28,881	352,123	12,192	—	—	0	—	—	—
375,680	12,394,383	32,992	404	370	1,185,386	384	7	4,584,528
324,844	10,630,125	32,724	—	—	1,181,460	384	7	4,584,528
50,836	1,764,258	34,705	—	—	3,926	—	—	—
25,567	2,311,988	90,429	1	—	434	70	—	928,389
6,839	558,976	81,734	—	—	—	94	45	538,469
846	101,323	119,767	—	—	—	—	—	—
7,685	660,299	85,920	—	—	0	94	45	538,469
121,128	10,149,926	83,795	2	—	2,031	—	—	—
154,380	13,122,213	84,999	3	0	2,465	164	45	1,466,858
32,406	2,870,964	88,594	—	—	434	164	45	1,466,858
121,974	10,251,249	84,045	—	—	2,031	—	—	—
42,918	2,285,855	53,261	122	118	679,875	28	—	336,000
4,387	117,984	26,894	—	—	2,462	—	—	—
4,112	106,619	25,929	—	—	—	—	—	—
8,499	224,603	26,427	1	—	2,462	0	0	0
92,296	3,382,640	36,650	—	—	—	—	—	—
143,713	5,893,098	41,006	123	118	682,337	28	0	336,000
47,305	2,403,839	50,816	—	—	682,337	28	0	336,000
96,408	3,489,259	36,193	—	—	0	—	—	—
298,093	19,015,311	63,790	126	118	684,802	192	45	1,802,858
79,711	5,274,803	66,174	—	—	682,771	192	45	1,802,858
218,382	13,740,508	62,920	—	—	2,031	—	—	—
673,773	31,409,694	46,618	530	488	1,870,188	576	52	6,387,386
404,555	15,904,928	39,315	—	—	1,864,231	576	52	6,387,386
269,218	15,504,766	57,592	—	—	5,957	—	—	—
768,971	39,700,190	51,628	449	410	1,916,730	401	3	5,080,867

区 分	控 除 額		課税標準の特例を適用したあとの額が法第73条の15の2に規定する免税点に満たないもの ⑦			件 数 (イ) - (ロ) - (ハ) - (ニ)				
	計		件 数 (二)	面 積	価 格					
	④	+ ⑤ ⑥								
	件 数	控 除 額								
木 造	建 築 分	専 用 住 宅	367	4,387,527	85	101	10,103	764		
		併 用 住 宅	住 宅 部 分	28	234,240	—	—	—	—	
			非 住 宅 部 分	—	467	—	—	—	—	
		小 計	29	234,707	—	0	0	83		
		そ の 他	4	3,459	1	3	141	201		
	小 計	400	4,625,693	86	104	10,244	1,048			
	承 継 分	住 宅	住 宅	395	4,621,767	—	101	10,103	—	
			非 住 宅	—	3,926	—	3	141	—	
			専 用 住 宅	382	1,132,956	6	7	121	1,687	
			併 用 住 宅	住 宅 部 分	0	11,265	—	—	—	—
				非 住 宅 部 分	—	0	—	—	—	—
		小 計	6	11,265	—	0	0	88		
		そ の 他	0	0	—	—	—	123		
		小 計	388	1,144,221	6	7	121	1,898		
		住 宅	住 宅	382	1,144,221	—	7	121	—	
非 住 宅			—	0	—	0	0	—		
計 ①	788		5,769,914	92	111	10,365	2,946			
住 宅	777		5,765,988	—	108	10,224	—			
非 住 宅	—		3,926	—	3	141	—			
非 木 造	建 築 分	専 用 住 宅	71	928,823	24	25	2,395	1,066		
		併 用 住 宅	住 宅 部 分	94	538,469	—	—	—	—	
			非 住 宅 部 分	—	0	—	—	—	—	
		小 計	94	538,469	—	0	0	16		
		そ の 他	2	2,031	—	—	—	207		
	小 計	167	1,469,323	24	25	2,395	1,289			
	承 継 分	住 宅	住 宅	165	1,467,292	—	25	2,395	—	
			非 住 宅	—	2,031	—	0	0	—	
			専 用 住 宅	150	1,015,875	4	2	195	569	
			併 用 住 宅	住 宅 部 分	0	2,462	—	—	—	—
				非 住 宅 部 分	—	0	—	—	—	—
		小 計	1	2,462	—	0	0	54		
		そ の 他	0	0	1	2	50	190		
		小 計	151	1,018,337	5	4	245	813		
		住 宅	住 宅	150	1,018,337	—	2	195	—	
非 住 宅			—	0	—	2	50	—		
計 ②	318		2,487,660	29	29	2,640	2,102			
住 宅	315		2,485,629	—	27	2,590	—			
非 住 宅	—		2,031	—	2	50	—			
合 計 ① + ②	1,106	8,257,574	121	140	13,005	5,048				
住 宅	1,092	8,251,617	—	135	12,814	—				
非 住 宅	—	5,957	—	5	191	—				
元 年 度 合 計	850	6,997,597	107	135	11,789	4,348				

課 税 標 準 ⑧			減免等され る前の税額 ⑨	法第73条の2第7項、法第 73条の27の2から法第73条 の27の5まで及び法附則第 11条の4の規定により減額 等をしたもの ⑩		法第73条の31の規 定、他法の規定によ り減免等をしたもの ⑪		調 定 額 ⑨-⑩-⑪
価 格 ③-⑥-⑦	左 の 内 訳			件 数	金 額	件 数	金 額	
	住 宅 部 分	住宅以外の部分						
千円	千円	千円	千円		千円		千円	千円
2,219,793	2,219,793	—	66,573	—	—	3	141	66,432
154,685	154,685	—	4,640	—	—	—	—	4,640
146,239	—	146,239	5,848	—	—	—	—	5,848
300,924	154,685	146,239	10,488	—	0	—	0	10,488
1,261,829	—	1,261,829	50,465	2	195	7	2,191	48,079
3,782,546	2,374,478	1,408,068	127,526	2	195	10	2,332	124,999
2,374,478	2,374,478	—	71,213	—	0	—	141	71,072
1,408,068	—	1,408,068	56,313	—	195	—	2,191	53,927
2,381,512	2,381,512	—	71,381	23	1,248	2	35	70,098
97,923	97,923	—	2,934	—	—	—	—	2,934
52,784	—	52,784	2,108	—	—	—	—	2,108
150,707	97,923	52,784	5,042	—	0	—	0	5,042
299,339	—	299,339	11,969	—	—	4	783	11,186
2,831,558	2,479,435	352,123	88,392	23	1,248	6	818	86,326
2,479,435	2,479,435	—	74,315	—	1,248	—	35	73,032
352,123	—	352,123	14,077	—	0	—	783	13,294
6,614,104	4,853,913	1,760,191	215,918	25	1,443	16	3,150	211,325
4,853,913	4,853,913	—	145,528	—	1,248	—	176	144,104
1,760,191	—	1,760,191	70,390	—	195	—	2,974	67,221
1,380,770	1,380,770	—	41,418	—	—	1	596	40,822
20,507	20,507	—	615	—	—	—	—	615
101,323	—	101,323	4,053	—	—	—	—	4,053
121,830	20,507	101,323	4,668	—	0	—	0	4,668
10,147,895	—	10,147,895	405,907	3	16,720	16	51,588	337,599
11,650,495	1,401,277	10,249,218	451,993	3	16,720	17	52,184	383,089
1,401,277	1,401,277	—	42,033	—	0	—	596	41,437
10,249,218	—	10,249,218	409,960	—	16,720	—	51,588	341,652
1,269,785	1,269,785	—	38,083	1	135	—	—	37,948
115,522	115,522	—	3,464	—	—	—	—	3,464
106,619	—	106,619	4,263	—	—	—	—	4,263
222,141	115,522	106,619	7,727	—	0	—	0	7,727
3,382,590	—	3,382,590	135,296	—	—	2	7,344	127,952
4,874,516	1,385,307	3,489,209	181,106	1	135	2	7,344	173,627
1,385,307	1,385,307	—	41,547	—	135	—	0	41,412
3,489,209	—	3,489,209	139,559	—	0	—	7,344	132,215
16,525,011	2,786,584	13,738,427	633,099	4	16,855	19	59,528	556,716
2,786,584	2,786,584	—	83,580	—	135	—	596	82,849
13,738,427	—	13,738,427	549,519	—	16,720	—	58,932	473,867
23,139,115	7,640,497	15,498,618	849,017	29	18,298	35	62,678	768,041
7,640,497	7,640,497	—	229,108	—	1,383	—	772	226,953
15,498,618	—	15,498,618	619,909	—	16,915	—	61,906	541,088
32,690,804	8,533,193	24,157,611	1,222,147	25	6,259	60	267,755	948,133

62 課税状況

(2) 家屋の価格段階別に関する調

区 分	12万円未満のもの ①		12万円以上18万円未満のもの ②		18万円以上23万円未満のもの ③		23万円以上30万円以下のもの ④		30万円を超え50万円以下のもの ⑤		50万円を超え350万円以下のもの ⑥		350万円を超え420万円以下のもの ⑦				
	件数	価格	件数	価格	件数	価格	件数	価格	件数	価格	件数	価格	件数	価格			
木造	建築分	専用住宅	7	509	9	1,288	10	2,026	21	5,482	27	10,907	515	1,123,552	110	427,376	
		併用住宅	0	0	0	0	0	0	0	0	0	51	126,884	0	0		
		その他	0	0	2	287	2	416	1	249	6	2,482	79	142,615	17	65,078	
	承継分	専用住宅	99	4,119	34	5,071	26	5,322	57	15,591	149	58,691	1,536	2,310,166	57	218,612	
		併用住宅	1	87	0	0	3	655	4	1,087	7	2,640	65	113,085	3	11,196	
		その他	17	452	5	699	1	213	7	1,910	12	4,587	69	105,169	5	18,999	
	小 計		124	5,167	50	7,345	42	8,632	90	24,319	201	79,307	2,315	3,921,471	192	741,261	
	非木造	建築分	専用住宅	1	96	6	908	2	430	1	238	557	233,464	301	297,953	148	567,742
			併用住宅	0	0	0	0	0	0	0	0	0	0	0	0	0	0
			その他	0	0	1	139	2	383	1	297	3	1,329	64	115,479	9	35,022
承継分		専用住宅	6	553	6	920	5	1,060	8	2,305	42	17,388	417	689,714	38	148,982	
		併用住宅	0	0	0	0	0	0	0	0	4	1,245	15	24,109	4	14,914	
小 計		10	825	15	2,248	10	2,089	13	3,624	614	256,552	862	1,246,854	207	797,256		
合 計		134	5,992	65	9,593	52	10,721	103	27,943	815	335,859	3,177	5,168,325	399	1,538,517		
元年度合計		147	7,629	65	9,624	57	11,530	73	19,408	257	103,764	2,819	4,791,017	526	2,066,836		

1,600万円を超え1,700万円以下のもの ⑯		1,700万円を超え1,800万円以下のもの ⑰		1,800万円を超え1,900万円以下のもの ⑱		1,900万円を超え2,000万円以下のもの ⑲		2,000万円を超えるもの ⑳		合 計 ㉑	
件数	価格	件数	価格	件数	価格	件数	価格	件数	価格	件数	価格
千円		千円		千円		千円		千円		千円	
20	328,523	12	209,959	11	202,459	6	115,196	19	428,487	3,380	25,334,550
1	16,224	0	0	0	0	0	0	2	62,703	83	535,631
1	16,313	1	17,073	2	36,750	0	0	12	316,724	207	1,266,132
1	16,772	0	0	0	0	0	0	0	0	2,107	3,585,932
0	0	0	0	0	0	0	0	0	0	89	161,972
1	16,064	0	0	0	0	0	0	1	23,166	136	299,946
24	393,896	13	227,032	13	239,209	6	115,196	34	831,080	6,002	31,184,163
0	0	2	34,651	0	0	1	19,547	5	167,474	1,668	6,382,632
0	0	0	0	0	0	0	0	2	84,228	61	660,299
4	65,497	2	35,243	4	74,366	11	215,153	81	9,277,931	224	10,153,834
0	0	1	17,366	0	0	0	0	2	71,087	754	2,952,048
0	0	0	0	0	0	0	0	0	0	54	224,603
2	32,499	3	52,205	0	0	3	59,397	32	2,592,475	192	3,382,718
6	97,996	8	139,465	4	74,366	15	294,097	122	12,193,195	2,953	23,756,134
30	491,892	21	366,497	17	313,575	21	409,293	156	13,024,275	8,955	54,940,297
39	642,645	33	577,445	21	386,429	21	408,418	173	21,683,691	7,515	58,616,861

420万円を超え450万円以下のもの ⑧		450万円を超え1,000万円以下のもの ⑨		1,000万円を超え1,100万円以下のもの ⑩		1,100万円を超え1,200万円以下のもの ⑪		1,200万円を超え1,300万円以下のもの ⑫		1,300万円を超え1,400万円以下のもの ⑬		1,400万円を超え1,500万円以下のもの ⑭		1,500万円を超え1,600万円以下のもの ⑮	
件数	価格	件数	価格	件数	価格	件数	価格	件数	価格	件数	価格	件数	価格	件数	価格
千円		千円		千円		千円		千円		千円		千円		千円	
216	951,444	1,470	10,688,120	363	3,802,083	270	3,092,059	132	1,644,686	75	1,006,236	47	678,128	40	616,030
0	0	8	63,330	3	31,264	6	69,742	4	50,515	3	40,262	2	28,763	3	45,944
5	21,924	59	392,274	3	31,342	3	34,670	6	74,769	4	53,218	3	44,320	1	15,628
11	47,882	132	843,336	2	21,011	1	11,239	0	0	1	13,841	1	14,279	0	0
2	8,499	4	24,723	0	0	0	0	0	0	0	0	0	0	0	0
1	4,359	14	81,866	0	0	0	0	1	12,308	0	0	1	14,746	1	15,408
235	1,034,108	1,687	12,093,649	371	3,885,700	280	3,207,710	143	1,782,278	83	1,113,557	54	780,236	45	693,010
31	134,853	393	2,369,233	73	757,183	80	918,740	39	485,896	14	189,641	12	173,864	2	30,719
0	0	40	366,842	18	195,144	0	0	0	0	0	0	1	14,085	0	0
5	21,639	24	146,192	2	21,162	2	23,375	3	38,071	4	53,381	2	29,175	0	0
9	38,902	123	823,645	39	406,772	30	336,880	0	0	14	183,352	0	0	14	213,122
2	8,448	29	175,887	0	0	0	0	0	0	0	0	0	0	0	0
3	13,002	44	293,833	5	52,728	2	22,537	2	24,834	4	54,385	1	14,075	1	15,970
50	216,844	653	4,175,632	137	1,432,989	114	1,301,532	44	548,801	36	480,759	16	231,199	17	259,811
285	1,250,952	2,340	16,269,281	508	5,318,689	394	4,509,242	187	2,331,079	119	1,594,316	70	1,011,435	62	952,821
194	842,505	2,031	14,526,584	387	4,049,657	270	3,094,644	191	2,380,424	83	1,118,910	87	1,261,225	41	634,476

(3) 土地に関する調

区 分	価額の全額が法第73条の15の2に規定する免税点に満たないもの ①			特例適用前の価格	法第73条の14第6項から第10項まで及び第14項並びに法附則第11条等の課税標準の特例に該当し、全額控除されたもの ②			特例適用前の価格
	件数	面積	価格		件数	面積	価格	
住宅用宅地	0	0	0	0	0	0	0	0
上記以外 の宅地	284	61,559	10,441	289,595	8	3,751	19,450	38,801
農地	204	155,508	7,166	7,166	1	2,503	230	230
山林	189	560,798	5,313	5,313	0	0	0	0
その他	110	150,228	2,818	2,818	0	0	0	0
計	787	928,093	25,738	304,892	9	6,254	19,680	39,031
元年度計	708	916,924	22,548	247,502	9	2,654	33,252	86,461

区 分	減免等 される 前の税 額 ⑦	法第73条の24の規定の適用により全額減額されるもの ⑧		法第73条の24の規定に該当したもので⑧以外のもので ⑨		⑦のうち、法第73条の25の規定の適用により徴収猶予をしているもの		法第73条の27の2から法第73条の27の7まで並びに法附則第11条の4、第12条の規定により減額、納税義務の免除をしたもの ⑩		法第73条の31、他法の規定により減免等をしたもの ⑪		調定額 ⑦-⑧- ⑨- ⑩-⑪
		件数	減額した額	件数	減額した額	件数	徴収猶予額	件数	減額、納税義務の免除をした額	件数	減免等した額	
住宅用宅地	千円 107,581	715	40,731	747	48,004	312	22,737	14	834	4	16	17,996
上記以外 の宅地	337,698	0	0	0	0	0	0	419	20,653	25	1,257	315,788
農地	2,830	0	0	0	0	0	0	7	336	0	0	2,494
山林	1,993	0	0	0	0	0	0	0	0	0	0	1,993
その他	201	1	4	0	0	0	0	0	0	0	0	197
計	450,303	716	40,735	747	48,004	312	22,737	440	21,823	29	1,273	338,468
元年度計	471,510	565	36,978	698	46,075	270	20,535	387	17,404	25	2,690	368,363

法第73条の3から第73条の7 まで及び法附則第10条並びに ①, ②に該当する以外のもの ③			特例適用前 の価格	法第73条の14 第6項から第10 項並びに法附則 第11条等の課税 標準の特例に該 当したもので② 以外のもの④		課税標準の特例を 適用した後の額が 法第73条の15の 2に規定する免税点 に満たないもの ⑤			課 税 標 準 額 ③－④－⑤ ⑥
件数	面積	価格		件数	控除額	件数	面積	価格	
	m ²	千円	千円		千円		m ²	千円	千円
1,475	475,284	3,591,202	7,190,487	4	2,920	3	25	68	3,588,214
4,012	4,858,814	11,328,086	22,603,718	13	63,801	27	1,171	630	11,263,655
312	1,365,874	104,290	104,290	45	9,127	40	8,207	412	94,751
208	7,381,682	66,709	66,709	0	0	54	15,316	95	66,614
153	375,583	6,952	6,952	0	0	48	16,380	199	6,753
6,160	14,457,237	15,097,239	29,972,156	62	75,848	172	41,099	1,404	15,019,987
5,896	11,417,234	15,753,578	31,334,166	86	27,014	141	45,610	1,265	15,725,299

(4) 土地の価格段階別に関する調

区 分	10万円未満のもの ①		10万円以上 13万円以下のもの ②		13万円を超え 20万円以下のもの ③		20万円を超え 150万円以下のもの ④	
	件 数	価 格	件 数	価 格	件 数	価 格	件 数	価 格
		千円		千円		千円		千円
住 宅 用 宅 地	5	334	4	489	2	313	526	510,350
上 記 以 外 の 宅 地	508	13,852	65	7,285	90	15,013	1,579	1,296,613
農 地	276	8,280	41	4,710	65	10,825	124	60,173
山 林	296	5,669	11	1,240	23	3,871	60	30,166
そ の 他	237	3,165	7	830	4	633	15	5,142
計	1,322	31,300	128	14,554	184	30,655	2,304	1,902,444
元 年 度 計	1,277	30,284	122	13,976	189	30,942	2,088	1,643,585

150万円を超え 200万円以下の もの ⑤		200万円を超え 500万円以下の もの ⑥		500万円を超え 1,000万円以下 のもの ⑦		1,000万円を超え 2,000万円以 下のもの ⑧		2,000万円を超 えるもの ⑨		合 計 ⑩	
件数	価 格	件数	価 格	件数	価 格	件数	価 格	件数	価 格	件数	価 格
千円		千円		千円		千円		千円		千円	
237	418,947	588	1,689,689	83	568,999	26	296,577	4	105,504	1,475	3,591,202
429	749,943	1,125	3,515,546	329	2,235,043	124	1,667,716	55	1,856,966	4,304	11,357,977
3	5,464	7	15,869	1	6,365	0	0	0	0	517	111,686
2	3,263	4	9,960	0	0	1	17,853	0	0	397	72,022
0	0	0	0	0	0	0	0	0	0	263	9,770
671	1,177,617	1,724	5,231,064	413	2,810,407	151	1,982,146	59	1,962,470	6,956	15,142,657
610	1,066,832	1,637	4,902,607	432	2,967,166	187	2,507,257	71	2,646,729	6,613	15,809,378

(5) 課税標準の特例の適用状況に関する調

区 分	法第73条の14第1項(第2項を含み、法附則第11条第8項及び第11項に該当するものを除く。)に該当するもの(1,200万円控除特例)		法第73条の14第3項に該当するもの(耐震基準適合既存住宅控除特例)		法第73条の14第5項に該当するもの(公営住宅等控除特例)		法第73条の14第6項に該当するもの(収用控除特例)		法第73条の14第7項に該当するもの(市街地再開発事業)		
	件数	控除額	件数	控除額	件数	控除額	件数	控除額	件数	控除額	
家屋	建築分	2,350	26,496,063	—	—	0	0	19	43,633	0	0
	承継分	99	1,070,965	510	1,828,186	0	0	2	1,393	0	0
	小計	2,449	27,567,028	510	1,828,186	0	0	21	45,026	0	0
	土地	—	—	—	—	—	—	22	80,325	0	0
	計	2,449	27,567,028	510	1,828,186	0	0	43	125,351	0	0
元年度計	2,032	21,068,767	427	1,649,896	0	0	46	115,446	0	0	

法第73条の14第11項に該当するもの(家庭的保育事業)		法第73条の14第12項に該当するもの(居宅訪問型保育事業)		法第73条の14第13項に該当するもの(事業所内保育事業)							
(実績)		(参酌基準)		(実績)		(参酌基準)		(実績)		(参酌基準)	
件数	控除額	件数	控除額	件数	控除額	件数	控除額	件数	控除額	件数	控除額
	千円		千円		千円		千円		千円		千円
0	0	—	0	0	0	—	0	0	0	—	0
0	0	—	0	0	0	—	0	0	0	—	0
0	0	0	0	0	0	0	0	0	0	0	0
—	—	—	—	—	—	—	—	—	—	—	—
0	0	0	0	0	0	0	0	0	0	0	0
0	0	0	0	0	0	0	0	0	0	0	0

法附則第11条第6項(PFI〔公共施設等〕)		法附則第11条第7項(認定都市再生計画)		法附則第11条第8項(認定長期優良住宅)		法附則第11条第9項(重要無形文化財)		法附則第11条第10項(農林漁業経営近代化・合理化)			
		(実績)		(参酌基準)							
件数	控除額	件数	控除額	件数	控除額	件数	控除額	件数	控除額	件数	控除額
	千円		千円		千円		千円		千円		千円
0	0	0	0	—	0	217	2,468,046	0	0	0	0
0	0	0	0	—	0	0	0	0	0	0	0
0	0	0	0	—	0	217	2,468,046	0	0	0	0
—	—	0	0	—	0	—	—	0	0	—	—
0	0	0	0	—	0	217	2,468,046	0	0	0	0
0	0	0	0	—	0	188	2,140,703	0	0	0	0

法附則第11条第12条第2号		法附則第11条第13項(健康サポート薬局)		法附則第11条第14項(低未利用土地)		法附則第11条第15項(認定経営力向上計画)		法附則第11条の5第1項(宅地評価土地)	
ニ(不動産特定共同事業契約:増築等家屋)		ホ(不動産特定共同事業契約:増築等家屋の敷地)							
件数	控除額	件数	控除額	件数	控除額	件数	控除額	件数	控除額
	千円		千円		千円		千円		千円
—	—	—	—	0	0	—	—	—	—
0	0	—	—	0	0	—	—	0	—
0	0	—	—	0	0	—	—	0	—
—	—	0	0	0	0	0	0	—	5,687 15,203,130
0	0	0	0	0	0	0	0	0	5,687 15,203,130
0	0	0	0	0	0	0	0	0	5,466 15,863,315

法第73条の14第8項第1号に該当するもの(土地区画整理法)		法第73条の14第8項第2号に該当するもの(都市再開発法)		法第73条の14第8項第3号に該当するもの(防災街区整備法)		法第73条の14第9項第1号に該当するもの(農振地域(交換分合))		法第73条の14第9項第2号に該当するもの(農振地域(整備計画))		法第73条の14第10項に該当するもの(防災街区整備事業)	
件数	控除額	件数	控除額	件数	控除額	件数	控除額	件数	控除額	件数	控除額
	千円		千円		千円		千円		千円		千円
0	0	—	0	0	0	—	—	—	—	0	0
0	0	—	0	0	0	—	—	—	—	0	0
0	0	0	0	0	0	—	—	—	—	0	0
0	0	—	0	0	0	0	0	3	1,496	0	0
0	0	0	0	0	0	0	0	3	1,496	0	0
0	0	0	0	0	0	0	0	0	0	0	0

法第73条の14第14項に該当するもの(認定就労訓練)		法附則第11条第1項(農用地利用集積計画)		法附則第11条第2項(高規格堤防)		法附則第11条第3項(特定目的会社)		法附則第11条第4項(投資信託の引受け)		法附則第11条第5項(投資法人)	
件数	控除額	件数	控除額	件数	控除額	件数	控除額	件数	控除額	件数	控除額
	千円		千円		千円		千円		千円		千円
0	0	—	—	0	0	0	0	0	0	0	0
0	0	—	—	0	0	0	0	0	0	0	0
0	0	—	—	0	0	0	0	0	0	0	0
0	0	44	9,419	—	—	0	0	0	0	0	0
0	0	44	9,419	0	0	0	0	0	0	0	0
0	0	70	10,165	0	0	0	0	0	0	0	0

法附則第11条第11項(サービス付き高齢者向け賃貸住宅)		法附則第11条第12項第1号		法附則第11条第12項第2号		法附則第11条第12項第2号		法附則第11条第12項第2号		法附則第11条第12項第2号			
		イ(不動産特定共同事業契約:小規模、既存家屋)	ロ(不動産特定共同事業契約:小規模、既存家屋の敷地)	イ(不動産特定共同事業契約:特定家屋の敷地)	ロ(不動産特定共同事業契約:建て替え家屋)	ハ(不動産特定共同事業契約:新築特定家屋)							
件数	控除額	件数	控除額	件数	控除額	件数	控除額	件数	控除額	件数	控除額	件数	控除額
	千円		千円		千円		千円		千円		千円		千円
0	0	—	—	—	—	—	—	—	—	0	0		
—	—	0	0	—	—	—	—	0	0	—	—		
0	0	0	0	—	—	—	—	0	0	0	0		
—	—	—	—	0	0	0	0	—	—	—	—		
0	0	0	0	0	0	0	0	0	0	0	0		
1	201,707	0	0	0	0	0	0	0	0	0	0		

法附則第51条(東日本大震災による代替家屋等)		法附則第51条の2(津波被災区域で行う土地改良事業)		廃止後もなおその効力を有する課税標準の特例の規定に該当するもの		その他課税標準の特例の規定に該当するもの		合計	
件数	控除額	件数	控除額	件数	控除額	件数	控除額	件数	控除額
	千円		千円		千円		千円		千円
0	0	—	—	0	0	0	0	2,586	29,007,742
0	0	—	—	0	0	0	0	611	2,900,544
0	0	—	—	0	0	0	0	3,197	31,908,286
0	0	0	0	0	0	0	0	5,756	15,294,370
0	0	0	0	0	0	0	0	8,953	47,202,656
0	0	0	0	0	0	0	0	8,230	41,049,999

10 県たばこ税

区 分	旧3級品の紙巻たばこ以外			旧3級品の紙巻たばこ			課税標準 数量合計	税 額
	課税標準数量	返還数量	小 計	課税標準数量	返還数量	小 計		
	千本	千本	千本	千本	千本	千本	千本	千円
3 月	54,708	562	54,146	0	0	0	54,146	50,355
4 月	51,976	387	51,589	0	0	0	51,589	47,978
5 月	52,438	130	52,308	0	0	0	52,308	48,646
6 月	55,726	728	54,998	0	0	0	54,998	51,149
7 月	58,579	464	58,115	0	0	0	58,115	54,047
8 月	55,219	483	54,736	0	0	0	54,736	50,905
9 月	66,714	479	66,235	0	0	0	66,235	61,978
10 月	45,633	523	45,110	0	0	0	45,110	46,233
11 月	50,029	339	49,690	0	0	0	49,690	50,402
12 月	57,081	420	56,661	0	0	0	56,661	56,649
1 月	47,835	257	47,578	0	0	0	47,578	47,578
2 月	47,477	404	47,073	0	0	0	47,073	47,073
計	643,415	5,176	638,239	0	0	0	638,239	612,993
元年度計	683,563	4,409	679,154	13,822	175	13,647	692,801	640,651

11 ゴルフ場利用税

施設数、税額等に関する調

区 分 (税 率)	施 設 数	利 用 人 員	調 定 額
27 ホール (1,100 円以上 1,200 円未満)	—	人 —	千円 —
27 ホール (800 円以上 1,000 円未満)	—	—	—
18 ホール以下 (800 円以上 1,000 円未満)	—	—	—
18 ホール以下 (400 円以上 800 円未満)	8	239,686	88,714
合 計	8	239,686	88,714
元 年 度 合 計	8	240,169	92,581

12 自動車税環境性能割

(1) 新車に関する調

区 分	新規登録、 新規検査又 は届出台数	非課税、 課税免除、 減免及び免税 点以下台数	②のうち 身体障が い者等 に係るもの	課税台数 ①－②	課税標準額	1台当り 課税標準額		
	①	②	③	④	⑤	⑤／④		
	台	台	台	台	千円	千円		
自 動 車	乗 用 車	普通車	7,176	3,549	53	3,627	10,730,373	2,958
		小型車	7,600	2,859	148	4,741	7,709,101	1,626
		小計	14,776	6,408	201	8,368	18,439,474	2,203
	ト ラ ック	その他	994	477	0	517	2,913,284	5,634
		けん引車	14	1	0	13	153,689	11,822
		被けん引車	19	1	0	18	98,191	5,455
		貨客兼用車	695	398	0	297	538,590	1,813
		小計	1,722	877	0	845	3,703,754	4,383
	バス	60	40	0	20	65,089	3,254	
	特種用途車	384	201	23	183	1,024,451	5,598	
合計	16,942	7,526	224	9,416	23,232,768	2,467		

74 課税状況

(2) 中古車に関する調

区 分	新規登録、 新規検査又は届出台数	移 転 登 録 台 数	自動車検査 証の記入に 係るもの	計 ①+②+③	非課税・課 税免除・減 免及び免税 点以下台数	⑤のうち 身体障が い者等に 係るもの	課税台数 ④-⑤	課税標準額	1 台 当 り 課 税 標 準 額	
	①	②	③	④	⑤	⑥	⑦	⑧	⑧/⑦	
	台	台	台	台	台	千円	台	千円	千円	
自 動 車	乗 用 車 { 普 通 車	5,264	3,696	783	9,743	8,744	9	999	1,178,468	1,179
	乗 用 車 { 小 型 車	3,910	4,293	1,154	9,357	9,044	4	313	236,913	756
	乗 用 車 { 小 計	9,174	7,989	1,937	19,100	17,788	13	1,312	1,415,381	1,078
	ト ラ ッ ク { そ の 他	514	957	27	1,498	1,402	0	96	159,155	1,657
	ト ラ ッ ク { けん引車	10	10	0	20	16	0	4	7,105	1,776
	ト ラ ッ ク { 被けん引車	5	7	0	12	11	0	1	1,000	1,000
	ト ラ ッ ク { 貨客兼用車	265	280	15	560	538	0	22	22,814	1,037
	ト ラ ッ ク { 小 計	794	1,254	42	2,090	1,967	0	123	190,074	1,545
	バ ス	12	49	1	62	54	0	8	15,350	1,918
	三輪小型自動車	0	0	0	0	0	0	0	0	0
特 種 用 途 車	124	233	4	361	351	0	10	16,324	1,632	
合 計	10,104	9,525	1,984	21,613	20,160	13	1,453	1,637,129	1,126	

(3) 新車・中古車に関する調 (合計)

区 分	新規登録、新規検査、届出 台数、移転登録台数、 自動車検査証の記入 に係る台数 ①	非課税、課税免除、 減免及び免税 点以下台数 ②	②のうち 身体障がい者等 に係るもの ③	課税台数 ①-② ④	課税標準額 ⑤	1台当り 課税標準額 ⑤/④	
	台	台	台	台	千円	千円	
自 動 車	乗用車 { 普通車	16,919	12,293	62	4,626	11,908,841	2,574
	乗用車 { 小型車	16,957	11,903	152	5,054	7,946,014	1,572
	乗用車 { 小計	33,876	24,196	214	9,680	19,854,855	2,051
	トックル { その他	2,492	1,879	0	613	3,072,439	5,012
	トックル { けん引車	34	17	0	17	160,794	9,458
	トックル { 被けん引車	31	12	0	19	99,191	5,220
	トックル { 貨客兼用車	1,255	936	0	319	561,404	1,759
	トックル { 小計	3,812	2,844	0	968	3,893,828	4,022
	バス	122	94	0	28	80,439	2,872
	三輪小型自動車	0	0	0	0	0	0
特種用途車	745	552	23	193	1,040,775	5,392	
合 計	38,555	27,686	237	10,869	24,869,897	2,288	

(4) 取得価額段階別に関する調
ア 新車

区	分	50万円以下の台数	50万円を超え① 100万円以下のもの		100万円を超え② 150万円以下のもの		150万円を超え③ 200万円以下のもの			
			台数	取得価額	台数	取得価額	台数	取得価額		
		台	台	千円	台	千円	台	千円		
自動車	乗用車	普通車	営業用	—	—	—	—	—		
			自家用	26	—	—	1	1,471	529	949,783
	乗用車	小型車	営業用	—	—	—	—	2	3,506	
			自家用	1	3	2,962	1,552	2,103,480	2,821	4,767,687
	乗用車	小計	営業用	0	0	0	0	2	3,506	
			自家用	27	3	2,962	1,553	2,104,951	3,350	5,717,470
	乗用車	その他	営業用	2	—	—	2	2,958	1	1,838
			自家用	41	—	—	10	14,307	54	97,053
	乗用車	トケン引車	営業用	—	—	—	—	—	—	
			自家用	—	—	—	—	—	—	—
	乗用車	ラッ	被けん引車	営業用	—	—	—	—	—	—
				自家用	1	3	1,976	—	—	1
	乗用車	ク	貨客兼用車	営業用	—	—	—	—	—	—
				自家用	1	—	—	115	159,825	90
	乗用車	小計	営業用	2	0	0	2	2,958	1	1,838
			自家用	43	3	1,976	125	174,132	145	239,337
	乗用車	バス	営業用	一般乗合用	—	—	—	—	—	—
一般乗合用以外				—	—	—	—	—	—	—
乗用車	三輪の小型自動車	営業用	—	—	—	—	—	—		
		自家用	—	—	—	—	—	—	—	
乗用車	特種用途車	営業用	—	—	—	—	—	1	1,864	
		自家用	11	—	—	6	7,871	6	9,745	
乗用車	計	営業用	2	0	0	2	2,958	4	7,208	
		自家用	87	6	4,938	1,684	2,286,954	3,501	5,966,552	

200万円を超え 250万円以下のもの ^④		250万円を超え 300万円以下のもの ^⑤		300万円を超えるもの ^⑥		合 計 ①+②+③+④+⑤+⑥	
台 数	取得価額	台 数	取得価額	台 数	取得価額	台 数	取得価額
台	千円	台	千円	台	千円	台	千円
—	—	—	—	—	—	0	0
950	2,191,203	965	2,631,587	1,182	5,037,435	3,627	10,811,479
1	2,480	—	—	—	—	3	5,986
290	633,086	62	164,998	10	30,902	4,738	7,703,115
1	2,480	0	0	0	0	3	5,986
1,240	2,824,289	1,027	2,796,585	1,192	5,068,337	8,365	18,514,594
1	2,233	6	17,060	180	2,164,952	190	2,189,041
35	74,668	28	74,592	200	1,377,186	327	1,637,806
—	—	—	—	12	136,640	12	136,640
—	—	—	—	1	17,049	1	17,049
—	—	1	2,930	11	75,285	12	78,215
—	—	—	—	2	16,000	6	19,976
—	—	—	—	—	—	0	0
32	70,321	40	108,987	20	66,173	297	545,590
1	2,233	7	19,990	203	2,376,877	214	2,403,896
67	144,989	68	183,579	223	1,476,408	631	2,220,421
—	—	—	—	7	62,618	7	62,618
—	—	—	—	2	12,863	2	12,863
—	—	1	2,974	10	61,795	11	64,769
—	—	—	—	—	—	0	0
—	—	—	—	—	—	0	0
—	—	2	5,730	51	526,170	54	533,764
6	13,723	8	23,055	103	727,031	129	781,425
2	4,713	9	25,720	263	2,978,528	280	3,019,127
1,313	2,983,001	1,104	3,006,193	1,528	7,333,571	9,136	21,581,209

イ 中古車

区 分	50万円以下の台数	50万円を超え70万円以下のもの ^①		70万円を超え90万円以下のもの ^②		90万円を超え110万円以下のもの ^③				
		台数	取得価額	台数	取得価額	台数	取得価額			
	台	台	千円	台	千円	台	千円			
自動車	乗用車	普通車	営業用	9	—	—	—	—		
			自家用	5,310	303	179,271	180	142,727	157	156,174
	小型車	営業用	32	—	—	—	—	—		
		自家用	6,244	146	87,180	96	75,760	54	52,551	
	小計	営業用	41	0	0	0	0	0		
		自家用	11,554	449	266,451	276	218,487	211	208,725	
	その他	営業用	229	12	6,767	2	1,683	7	6,806	
		自家用	861	16	9,061	9	7,184	1	989	
	トケン引車	営業用	8	—	—	2	1,559	—	—	
		自家用	6	—	—	—	—	—	—	
	ラッ	被けん引車	営業用	4	—	—	—	—	1	1,000
			自家用	7	—	—	—	—	—	—
	ク	貨客兼用車	営業用	9	—	—	—	—	—	—
			自家用	350	7	4,411	3	2,571	3	3,085
	小計	営業用	250	12	6,767	4	3,242	8	7,806	
		自家用	1,224	23	13,472	12	9,755	4	4,074	
	バス	営業用	一般乗合用	6	—	—	—	—	—	
一般乗合用以外			7	—	—	1	858	—	—	
自家用	14	—	—	—	—	1	964			
三輪の小型自動車	営業用	—	—	—	—	—	—			
	自家用	—	—	—	—	—	—			
特種用途車	営業用	33	—	—	—	—	—			
	自家用	217	—	—	2	1,493	2	2,086		
計	営業用	337	12	6,767	5	4,100	8	7,806		
	自家用	13,009	472	279,923	290	229,735	218	215,849		

110万円を超え 130万円以下のもの④		130万円を超え 150万円以下のもの⑤		150万円を超えるもの⑥		合 計 ①+②+③+④+⑤+⑥	
台 数	取得価額	台 数	取得価額	台 数	取得価額	台 数	取得価額
台	千円	台	千円	台	千円	台	千円
—	—	—	—	—	—	0	0
92	109,120	83	116,146	184	475,030	999	1,178,468
—	—	—	—	—	—	0	0
11	12,976	5	6,868	1	1,578	313	236,913
0	0	0	0	0	0	0	0
103	122,096	88	123,014	185	476,608	1,312	1,415,381
4	4,493	3	4,152	14	47,747	42	71,648
6	7,185	3	4,194	19	58,894	54	87,507
—	—	—	—	1	4,346	3	5,905
1	1,200	—	—	—	—	1	1,200
—	—	—	—	—	—	1	1,000
—	—	—	—	—	—	0	0
—	—	—	—	—	—	0	0
6	7,314	—	—	3	5,433	22	22,814
4	4,493	3	4,152	15	52,093	46	78,553
13	15,699	3	4,194	22	64,327	77	111,521
—	—	—	—	2	3,056	2	3,056
—	—	1	1,468	2	4,941	4	7,267
—	—	—	—	1	4,063	2	5,027
—	—	—	—	—	—	0	0
—	—	—	—	—	—	0	0
—	—	—	—	1	1,738	1	1,738
—	—	2	2,840	3	8,167	9	14,586
4	4,493	4	5,620	20	61,828	53	90,614
116	137,795	93	130,048	211	553,165	1,400	1,546,515

13 自動車税種別割

(1) 車種別課税台数等に関する調

区 分	賦課期日	賦課期日	①のうち	①のうち	①のうち	差引課税台	
	現在登録 台 数	現在台数 ①	非課 税 数 ②	課税 台 数 ③	減免台数 ④	数①- (② +③+④) ⑤	
	台	台	台	台	台	台	
営業用	1,000cc 以下	8	8	0	0	0	8
	1,000cc 超 1,500cc 以下	64	64	0	0	0	64
	1,500cc 超 2,000cc 以下	910	890	0	0	0	890
	2,000cc 超 2,500cc 以下	23	23	0	0	0	23
	2,500cc 超 3,000cc 以下	148	147	0	0	0	147
	3,000cc 超 3,500cc 以下	1	1	0	0	0	1
	3,500cc 超 4,000cc 以下	0	0	0	0	0	0
	4,000cc 超 4,500cc 以下	0	0	0	0	0	0
	4,500cc 超 6,000cc 以下	0	0	0	0	0	0
	6,000cc 超	0	0	0	0	0	0
小 計	1,154	1,133	0	0	0	1,133	
乗 用 車	1,000cc 以下	16,881	16,681	34	0	0	16,647
	1,000cc 超 1,500cc 以下	94,401	93,326	389	0	0	92,937
	1,500cc 超 2,000cc 以下	61,219	59,670	280	0	0	59,390
	2,000cc 超 2,500cc 以下	22,496	21,748	147	0	0	21,601
	2,500cc 超 3,000cc 以下	4,266	3,916	75	0	0	3,841
	3,000cc 超 3,500cc 以下	2,392	2,292	13	0	0	2,279
	3,500cc 超 4,000cc 以下	750	610	2	0	0	608
	4,000cc 超 4,500cc 以下	396	324	0	0	0	324
	4,500cc 超 6,000cc 以下	593	554	1	0	0	553
	6,000cc 超	36	34	0	0	0	34
小 計	203,430	199,155	941	0	0	198,214	
自家用 (新税率適用分)	1,000cc 以下	1,897	1,897	0	0	0	1,897
	1,000cc 超 1,500cc 以下	2,723	2,723	7	0	0	2,716
	1,500cc 超 2,000cc 以下	2,080	2,080	11	0	0	2,069
	2,000cc 超 2,500cc 以下	550	550	2	0	0	548
	2,500cc 超 3,000cc 以下	107	107	2	0	0	105
	3,000cc 超 3,500cc 以下	39	39	8	0	0	31
	3,500cc 超 4,000cc 以下	11	11	0	0	0	11
	4,000cc 超 4,500cc 以下	0	0	0	0	0	0
	4,500cc 超 6,000cc 以下	5	5	0	0	0	5
	6,000cc 超	2	2	0	0	0	2
小 計	7,414	7,414	30	0	0	7,384	
計 ①	211,998	207,702	971	0	0	206,731	

賦課期日 現在調額 ⑥	年度末 現在登録 台数	年度末現 在非課 税台数	年度末現 在課税 除台数 ⑦	年度末 現在免 減台数 ⑧	⑦、⑧のう ち身体障 がい者等 に係るもの	年度末 現在税 課数 ⑨	年度末現 在調額
千円	台	台	台	台	台	台	千円
60	10	0	0	0	0	10	60
488	64	0	0	0	0	69	487
8,928	821	0	0	0	0	909	8,712
321	20	0	0	0	0	23	309
2,469	145	0	0	0	0	150	2,455
18	1	0	0	0	0	1	18
0	0	0	0	0	0	0	0
0	0	0	0	0	0	0	0
0	0	0	0	0	0	0	0
0	0	0	0	0	0	0	0
12,284	1,061	0	0	0	0	1,162	12,041
491,391	15,676	36	19	659	659	16,319	457,502
3,220,958	86,628	358	205	3,701	3,701	91,023	2,981,466
2,365,638	57,104	266	218	2,018	2,018	58,667	2,211,158
986,611	20,853	139	45	784	784	21,391	919,637
210,544	3,841	73	54	145	145	3,734	190,895
137,512	2,209	13	1	85	85	2,259	128,529
41,798	754	1	0	20	20	622	40,745
27,761	344	0	0	11	11	329	25,848
50,472	573	1	0	16	16	561	49,696
3,874	36	0	0	2	2	36	3,805
7,536,559	188,018	887	542	7,441	7,441	194,941	7,009,281
43,657	5,166	3	2	127	127	5,050	74,677
54,938	8,781	33	10	193	193	8,529	126,241
49,140	6,006	36	6	91	91	5,852	100,247
14,543	1,784	5	1	31	31	1,740	33,832
4,425	328	6	4	0	0	322	8,541
1,271	84	9	0	0	0	75	2,358
721	44	0	0	0	0	39	1,456
0	1	0	0	0	0	1	44
391	21	0	0	0	0	20	833
220	4	0	0	0	0	3	266
169,306	22,219	92	23	442	442	21,631	348,495
7,718,149	211,298	979	565	7,883	7,883	217,734	7,369,817

区 分	賦課期日	賦課期日	①のうち	①のうち	①のうち	差引課税台				
	現在登録 台 数	現在台数 ①	非課 税 数 ②	課税 台 数 ③	減免台数 ④	数①-② +③+④ ⑤				
	台	台	台	台	台	台				
ト ラ ッ ク	けん引車・被けん引車・貨客兼用車を除く	営業用	1トン以下	109	109	0	0	0	109	
			1トン超2トン以下	796	793	0	0	0	0	793
			2トン超3トン以下	583	580	0	0	0	0	580
			3トン超4トン以下	469	466	0	0	0	0	466
			4トン超5トン以下	71	71	0	0	0	0	71
			5トン超6トン以下	42	42	0	0	0	0	42
			6トン超7トン以下	107	107	0	0	0	0	107
			7トン超8トン以下	120	120	0	0	0	0	120
	8トン超	2,217	2,214	0	0	0	0	2,214		
	自家用	1トン以下	2,788	2,675	28	0	0	0	2,647	
		1トン超2トン以下	8,023	7,825	149	0	0	0	7,676	
		2トン超3トン以下	2,920	2,875	22	0	0	0	2,853	
		3トン超4トン以下	2,153	2,111	21	0	0	0	2,090	
		4トン超5トン以下	182	178	7	0	0	0	171	
		5トン超6トン以下	83	82	2	0	0	0	80	
		6トン超7トン以下	124	120	5	0	0	0	115	
		7トン超8トン以下	162	158	1	0	0	0	157	
	8トン超	483	468	0	0	0	0	468		
	小 計	21,432	20,994	235	0	0	0	20,759		
	けん引車	営業用	小型車	0	0	0	0	0	0	0
			普通車	214	214	0	0	0	0	214
		自家用	小型車	0	0	0	0	0	0	0
			普通車	24	24	0	0	0	0	24
	小 計	238	238	0	0	0	0	238		
被けん引車	営業用	小型車	0	0	0	0	0	0	0	
		普通車 (8t 以下)	1	1	0	0	0	0	1	
		普通車 (8t 超)	242	242	0	0	0	0	242	
	自家用	小型車	4	3	0	0	0	0	3	
		普通車 (8t 以下)	7	7	1	0	0	0	6	
普通車 (8t 超)	28	26	0	0	0	0	26			
小 計	282	279	1	0	0	0	278			
貨客兼用車	営業用	1,000cc 以下	0	0	0	0	0	0	0	
		1,000cc 超 1,500cc 以下	20	20	0	0	0	0	20	
		1,500cc 超	40	39	0	0	0	0	39	
	自家用	1,000cc 以下	11	11	1	0	0	0	10	
		1,000cc 超 1,500cc 以下	3,031	3,008	211	0	0	0	2,797	
1,500cc 超	4,590	4,425	246	0	0	0	4,179			
小 計	7,692	7,503	458	0	0	0	7,045			
計 ⑧	29,644	29,014	694	0	0	0	28,320			

賦課期日 現在調額 ⑥	年度末 現在登録 台数	年度末現 在非課 税台数	年度末現 在課税 除台数 ⑦	年度末 現在免 減台数 ⑧	⑦、⑧のう ち身体障 がい者等 に係るもの	年度末 現在税 台数 ⑨	年度末現 在調額
千円	台	台	台	台	台	台	千円
722	119	0	0	0	0	122	741
7,437	767	0	0	0	0	843	7,372
7,236	603	0	0	0	0	630	7,317
7,335	464	0	0	0	0	489	7,251
1,371	68	0	0	0	0	74	1,341
970	39	0	0	0	0	43	935
2,881	114	0	0	0	0	123	2,979
3,685	114	0	0	0	0	122	3,558
114,076	2,277	0	0	0	0	2,389	114,350
22,070	2,757	28	15	4	4	2,835	21,706
93,106	7,854	136	10	5	5	8,032	92,326
47,680	2,983	23	2	2	2	3,040	47,855
44,993	2,157	21	2	1	1	2,201	44,730
4,576	188	7	0	0	0	185	4,601
2,532	87	2	0	0	0	83	2,537
4,249	128	5	0	0	0	119	4,273
6,694	165	1	0	0	0	168	6,729
29,008	478	0	0	0	0	497	28,905
400,621	21,362	223	29	12	12	21,995	399,506
0	0	0	0	0	0	0	0
3,354	217	0	0	0	0	230	3,390
0	0	0	0	0	0	0	0
522	29	0	0	0	0	28	558
3,876	246	0	0	0	0	258	3,948
0	0	0	0	0	0	0	0
8	1	0	0	0	0	1	8
18,208	252	0	0	0	0	255	18,510
16	4	0	0	0	0	3	16
61	11	1	0	0	0	10	79
2,377	32	0	0	0	0	31	2,510
20,670	300	1	0	0	0	300	21,123
0	0	0	0	0	0	0	0
239	26	0	0	0	0	25	261
544	39	0	0	0	0	43	521
132	11	1	0	0	0	12	137
40,320	3,078	190	4	2	2	3,168	40,616
71,741	4,716	244	21	15	15	4,611	71,614
112,976	7,870	435	25	17	17	7,859	113,149
538,143	29,778	659	54	29	29	30,412	537,726

区	分	賦課期日	賦課期日	①のうち	①のうち	①のうち	差引課税台		
		現在登録 台数	現在台数 ①	非課 税台 ②	課税 台 ③	減免台数 ④	数①- (② +③+④) ⑤		
		台	台	台	台	台	台		
バス	営業用	一般乗合用	30人以下	49	49	0	0	0	49
		30人超40人以下	39	39	2	0	0	37	
		40人超50人以下	32	32	11	0	0	21	
		50人超60人以下	231	231	37	0	0	194	
		60人超70人以下	6	6	0	0	0	6	
		70人超80人以下	16	16	6	0	0	10	
		80人超	2	2	0	0	0	2	
		小計	375	375	56	0	0	319	
	その他	30人以下	175	175	1	0	0	174	
		30人超40人以下	2	2	0	0	0	2	
		40人超50人以下	38	38	1	0	0	37	
		50人超60人以下	100	100	6	0	0	94	
		60人超70人以下	31	31	0	0	0	31	
		70人超80人以下	0	0	0	0	0	0	
		80人超	0	0	0	0	0	0	
		小計	346	346	8	0	0	338	
	自家用	30人以下	896	888	310	0	0	578	
		30人超40人以下	33	33	24	0	0	9	
		40人超50人以下	34	33	21	0	0	12	
		50人超60人以下	52	51	42	0	0	9	
60人超70人以下		2	2	2	0	0	0		
70人超80人以下		2	2	0	0	0	2		
80人超		0	0	0	0	0	0		
小計		1,019	1,009	399	0	0	610		
計	③	1,740	1,730	463	0	0	1,267		
三輪の小型自動車	営業用	0	0	0	0	0	0		
	自家用	0	0	0	0	0	0		
	計	④	0	0	0	0	0		
特種用途車	営業用	1,175	1,163	1	0	0	1,162		
	自家用	6,709	6,546	1,478	0	0	5,068		
	計	⑤	7,884	7,709	1,479	0	0	6,230	
合計	①+②+③+④+⑤	251,266	246,155	3,607	0	0	242,548		

賦課期日 現在調額 ⑥	年度末 現在登録 台数	年度末現 在非課 税台数	年度末現 在課税 台数 ⑦	年度末 現在免 減台数 ⑧	⑦、⑧のう ち身体障 がい者等 に係るもの	年度末 現在税 台数 ⑨	年度末現 在調額
千円	台	台	台	台	台	台	千円
588	51	0	0	0	0	61	578
536	36	2	0	0	0	38	530
368	26	11	0	0	0	21	299
3,880	226	37	113	0	0	88	1,668
135	6	0	0	0	0	7	135
255	16	6	2	0	0	8	204
58	2	0	1	0	0	1	29
5,820	363	56	116	0	0	224	3,443
4,832	167	1	0	0	0	177	4,701
67	2	0	0	0	0	2	58
1,493	36	1	0	0	0	37	1,494
4,308	96	5	0	0	0	94	4,166
1,606	32	0	0	0	0	32	1,572
0	0	0	0	0	0	0	0
0	0	0	0	0	0	0	0
12,306	333	7	0	0	0	342	11,991
20,082	836	304	33	0	0	568	18,184
389	33	24	2	0	0	8	185
617	34	22	0	0	0	13	613
564	50	42	0	0	0	9	486
0	2	2	0	0	0	0	0
155	2	0	0	0	0	2	155
0	0	0	0	0	0	0	0
21,807	957	394	35	0	0	600	19,623
39,933	1,653	457	151	0	0	1,166	35,057
0	0	0	0	0	0	0	0
0	0	0	0	0	0	0	0
0	0	0	0	0	0	0	0
28,101	1,182	1	0	64	64	1,175	27,571
105,383	6,702	1,483	415	691	691	4,249	83,723
133,484	7,884	1,484	415	755	755	5,424	111,294
8,429,709	250,613	3,579	1,185	8,667	8,667	254,736	8,053,894

(2) 車種別課税台数及び登録台数の推移

区 分		25年度	26年度	27年度	28年度	29年度	30年度	元年度	2年度
登録自動車	乗 用 車	209,918	219,731	217,372	218,254	219,498	220,127	219,331	217,734
	ト ラ ッ ク	29,479	31,437	31,179	30,840	30,587	30,727	30,495	30,412
	バ ス	1,270	1,175	1,189	1,201	1,200	1,187	1,183	1,166
	三輪の小型自動車	1	1	1	0	0	0	0	0
	特 種 用 途 車	6,286	5,530	5,505	5,434	5,414	5,502	5,461	5,424
	計	246,954	257,874	255,246	255,729	256,699	257,543	256,470	254,736
上記車種のうち非課税等となるもの		8,415	4,118	4,105	3,932	3,897	3,834	3,789	3,579
合 計		255,369	261,992	259,351	259,661	260,596	261,377	260,259	258,315
課税対象とならない大型特殊自動車		2,517	2,509	2,507	2,510	2,525	2,527	2,541	2,545

(注) この表は、年度末現在の状況である。

(3) 車種別課税台数の構成状況の推移

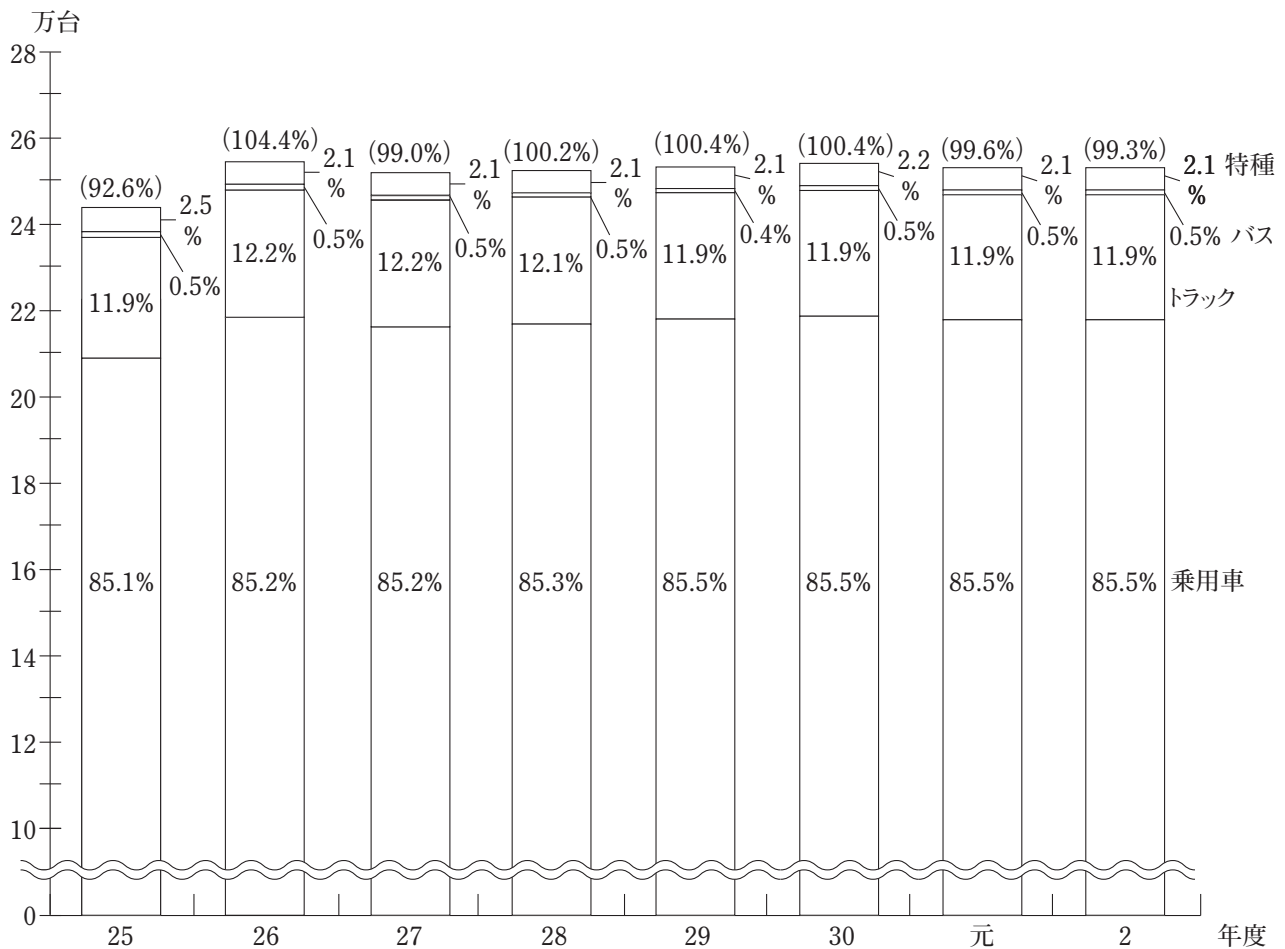

(注) この表は、年度末現在の状況である。

() 内は対前年度比率

14 鉦区税

鉦区面積及び調定額に関する調

区 分	総 鉦 区		非課税鉦区		課税対象鉦区		調 定 額
	件 数	面 積 又 は 延 長	件 数	面 積 又 は 延 長	件 数	面 積 又 は 延 長	
試堀鉦区		百アール		百アール		百アール	千円
石油及び天然ガス鉦区					0	0	0
その他							
採堀鉦区		百アール		百アール		百アール	千円
石油及び天然ガス鉦区	26	2,918	1	299	25	2,630	1,026
その他							
砂鉦区		千メートル		千メートル		千メートル	
法附則第13条の規定の適用を受ける鉦区	12	49			12	54	32
法第180条第1項第2号に規定する鉦区	5	百アール 472		百アール	5	百アール 475	95
計	43	百アール 3,390 千メートル 49	1	百アール 299 千メートル 0	42	百アール 3,105 千メートル 54	1,153
元年度計	43	百アール 3,351 千メートル 49	1	百アール 299 千メートル 0	42	百アール 3,066 千メートル 54	1,153

(注) 1. 「総鉦区」及び「非課税鉦区」は、令和3年3月末現在の数値である。
2. 「課税対象鉦区」は、令和2年度において課税したものの数値である。

15 狩猟税

狩猟税の登録件数及び調定額に関する調

区 分	狩猟者登録総件数	調 定 額
	件	千円
法第700条の52第1項第1号に該当するもの	115	1,897
法第700条の52第1項第2号に該当するもの	15	165
法第700条の52第1項第3号に該当するもの	319	2,615
法第700条の52第1項第4号に該当するもの	52	286
法第700条の52第1項第5号に該当するもの	15	83
小 計	516	5,046
法附則第32条の2に該当するもの		
法第700条の52第1項第1号に規定する 税率の2分の1の税率となるもの	306	2,509
法第700条の52第1項第2号に規定する 税率の2分の1の税率となるもの	85	468
法第700条の52第1項第3号に規定する 税率の2分の1の税率となるもの	876	3,592
法第700条の52第1項第4号に規定する 税率の2分の1の税率となるもの	259	699
法第700条の52第1項第5号に規定する 税率の2分の1の税率となるもの	34	92
小 計	1,560	7,360
合 計	2,076	12,406

16 軽油引取税

(1) 軽油の引取数量に関する調

区	分	数	量
引 取 数 量	①	200,518	kℓ
課税対象とならない数量	②	39,831	
差 引	① - ②	160,687	
欠 減 量	特約業者分	1 / 100	1,492
	元売業者分	0.3 / 100	35
	計		1,527
課税標準量	③ - ④	159,160	
申告納付等	みなす課税された軽油の消費・譲渡量の その他		16
		計	1,137
		1,153	
	課税対象とならない数量	717	
	課税標準量	⑥ - ⑦	436
合 計	⑤ + ⑧	159,596	
元 年 度 合 計		162,022	

(2) 特別徴収義務者数に関する調

区	分	本店の数	登録数	事務所等の数
元 売 業 者		0	18	8
特 約 業 者		44	123	224
	計	44	141	232
元 年 度 合 計		45	140	235

(3) 課税対象とならない軽油に関する調

区	分	免税軽油使用者数等	数	量
法の五関係 第百四十四条	輸 出	0 人		0 kℓ
	課 税	30		20,013
	小 計	30	Ⓐ	20,013
	石 油 化 学 製 品 製 造 業	—		—
	船 舶 隊	1,114		5,815
	自 衛 隊	1		10
	鉄 道 事 業	—		1,085
	農 業 等	1,013		1,535
	林 業 等	45		956
	セメント製品製造業(生コンクリート製造業を除く)	14		161
	生 コ ン ク リ ー ト 製 造 業	1		4
	鉱 物 の 採 掘 事 業	48		4,575
	と び ・ 土 工 工 事 業	10		662
	鉱 さ い バ ラ ス 製 造 業	—		—
	港 湾 運 送 業	6		199
	倉 庫 業	1		3
	貨 物 利 用 運 送 事 業	—		—
	航 空 運 送 サ ー ビ ス 業	3		9
	廃 棄 物 処 理 事 業	10		186
	木 材 加 工 業	28		807
木 材 市 場 業	5		106	
バ ー ク た い 肥 製 造 業	2		195	
索 道 事 業	1		6	
もの より廃止となった 令和2年度改正に	電 気 供 給 業	—		3,504
	小 計	2,302	Ⓑ	19,818
	ア メ リ カ 合 衆 国 軍 隊 関 係	—	Ⓒ	—
	外 国 公 館 等 の 暖 房 用 ボ イ ラ ー 関 係	—	Ⓓ	—
	合 計	2,332	Ⓐ+Ⓑ+Ⓒ+Ⓓ	39,831
元 年 度 合 計		2,371		38,428

17 法定外普通税（核燃料税）

(1) 法定外普通税（核燃料税）の実施状況

税目	課税客体	課税標準	納税義務者	徴収方法	税率	適用期間
核燃料税	発電用原子炉への核燃料の挿入	発電用電子炉に挿入した核燃料の価額	発電用原子炉の設置者	申告納付	100分の8.5	令和2年 4月1日から 令和7年 3月31日の5年間
	発電用原子炉を設置して行う発電事業	発電用原子炉の熱出力			41,100円 / 千kW / 一課税期間（3か月）	

(2) 課税標準及び調定額に関する調

価額割	挿入核燃料の体数（体）	取得価額（千円）	調定額（千円）	
		0	0	0
出力割	課税期間（月）	熱出力（千kW）	調定額（千円）	
	12	1号機	1,380	347,760
		2号機	2,436	399,260

注 発電用原子炉の熱出力の課税標準とする出力割は平成27年4月に導入された。
出力割の税率は、一の課税期間（3か月）ごとに千kWにつき、41,100円。
（廃止措置計画の認可を受けた発電用原子炉については63,000円）

18 法定外目的税（産業廃棄物減量税）

(1) 法定外目的税（産業廃棄物減量税）の実施状況

税目	課税客体	課税標準	納税義務者	徴収方法	税率	適用期間
産業廃棄物減量税	産業廃棄物の最終処分場への搬入	最終処分場に搬入される産業廃棄物の重量	最終処分場に搬入される産業廃棄物の排出事業者及び中間処理業者	特別徴収申告納付	1,000円/トン	令和2年 4月1日から 令和7年 3月31日までの5年間

(2) 課税標準及び調定額に関する調

区分	課税標準量				調定額（千円）
	申告納入分	申告納付分	修正等分	合計（トン）	
2年度	124,972	36,283	128	161,383	161,383
元年度	132,852	43,462	297	176,611	176,611

19 島根県の独自課税

○水と緑の森づくり税

- ・調定額に関する調

区 分		現年分 (千円)	滞納繰越分 (千円)	合計 (千円)
個人の 県民税	2 年 度	171,165	2,929	174,094
	元 年 度	169,818	3,101	172,919
法人の 県民税	2 年 度	39,653	80	39,733
	元 年 度	39,937	91	40,028

○法人の県民税 (法人税割超過課税)

- ・調定額に関する調

区 分	現年分 (千円)	滞納繰越分 (千円)	合計 (千円)
2 年 度	270,231	848	271,079
元 年 度	369,173	696	369,869

○核燃料税 (法定外普通税)

- ・課税標準及び調定額に関する調

価額割

区 分	課税対象となる核燃料 (新規挿入分)		調定額 (千円)
	体 数 (体)	取得価額 (千円)	
2 年 度	0	0	0
元 年 度	0	0	0

出力割

区 分	課税対象となる発電事業		調定額 (千円)
	課税期間 (月)	熱出力 (千 kW)	
2 年 度	12	1号機 1,380	347,760
		2号機 2,436	399,260

注 発電用原子炉の熱出力を課税標準とする出力割は平成 27 年 4 月に導入された

○産業廃棄物減量税 (法定外目的税)

- ・課税標準及び調定額に関する調

区 分	課 税 標 準 量 (トン)				調定額 (千円)
	申告納入分	申告納付分	修更正等分	合 計	
2 年 度	124,972	36,283	128	161,383	161,383
元 年 度	132,852	43,462	297	176,611	176,611

第4 徴収状況

1	県税徴収実績調	94
2	県税附帯金徴収状況調	104
3	欠損処分に関する調	105
4	県税徴収状況累年一覧	106
5	納期内納付状況累年一覧	108
6	各課税年度ごとの最終的な納付率	112
7	差押処分状況一覧	116

1 県税徴収実績調 (個人の県民税及び地方消費税を除く。)

区 分	調 定 額 ①		納 期 内 収 入 額 ②		滞 納 額 ①-② ③		滞 納 額 ③ 任 意 徴 収 ④		
	件 数	税 額	件 数	税 額	件 数	税 額	件 数	税 額	
	円		円		円		円		
法 県 人 民 の 税	現	19,493	2,031,180,900	17,983	1,965,103,126	1,510	66,077,774	1,346	43,666,900
	滞	161	5,428,824	-	-	161	5,428,824	50	1,249,950
	計	19,654	2,036,609,724	17,983	1,965,103,126	1,671	71,506,598	1,396	44,916,850
法 事 人 業 の 税	現	10,149	15,076,348,200	9,362	14,693,980,342	787	382,367,858	697	121,797,904
	滞	54	30,647,568	-	-	54	30,647,568	15	824,396
	計	10,203	15,106,995,768	9,362	14,693,980,342	841	413,015,426	712	122,622,300
県 利 民 子 税 割	現	2,246	182,147,081	2,214	182,055,310	32	91,771	32	91,771
	滞	-	-	-	-	-	-	-	-
	計	2,246	182,147,081	2,214	182,055,310	32	91,771	32	91,771
県 配 民 当 税 割	現	5,808	398,279,902	5,672	397,173,684	136	1,106,218	136	1,106,218
	滞	-	-	-	-	-	-	-	-
	計	5,808	398,279,902	5,672	397,173,684	136	1,106,218	136	1,106,218
県 讓 民 渡 税 所 株 得 式 割 等	現	223	426,413,083	222	426,147,024	1	266,059	1	266,059
	滞	-	-	-	-	-	-	-	-
	計	223	426,413,083	222	426,147,024	1	266,059	1	266,059
個 事 人 業 の 税	現	9,320	700,195,900	8,070	611,627,800	1,250	88,568,100	1,155	74,636,400
	滞	240	18,660,724	-	-	240	18,660,724	59	4,093,643
	計	9,560	718,856,624	8,070	611,627,800	1,490	107,228,824	1,214	78,730,043
不 取 動 得 産 税	現	7,939	1,106,508,800	6,914	953,650,500	1,025	152,858,300	870	86,358,900
	滞	112	13,647,194	-	-	112	13,647,194	40	3,380,972
	計	8,051	1,120,155,994	6,914	953,650,500	1,137	166,505,494	910	89,739,872
県 た ば こ 税	現	486	612,993,110	484	612,981,110	2	12,000	0	0
	滞	-	-	-	-	-	-	-	-
	計	486	612,993,110	484	612,981,110	2	12,000	0	0

のうち収入済額				収入計 ②+④+⑤ ⑥		還付 未済額 ⑦		不納 欠損額 ⑧		翌年度繰越額 ①-⑥+⑦-⑧ ⑨	
差押徴収 ⑤		任意納税									
件数	税額	件数	税額	件数	税額	件数	税額	件数	税額	件数	税額
円		円		円		円		円		円	
3	87,144	8	236,900	19,340	2,009,094,070	-	-	4	21,254	149	22,065,576
3	315,806	4	59,829	57	1,625,585	-	-	26	1,052,756	78	2,750,483
6	402,950	12	296,729	19,397	2,010,719,655	0	0	30	1,074,010	227	24,816,059
0	0	5	565,400	10,064	14,816,343,646	-	-	-	-	85	260,004,554
5	1,947,788	0	0	20	2,772,184	-	-	5	4,528,200	29	23,347,184
5	1,947,788	5	565,400	10,084	14,819,115,830	0	0	5	4,528,200	114	283,351,738
-	-	-	-	2,246	182,147,081	-	-	-	-	-	-
-	-	-	-	0	0	-	-	-	-	-	-
0	0	0	0	2,246	182,147,081	0	0	0	0	0	0
-	-	-	-	5,808	398,279,902	-	-	-	-	-	-
-	-	-	-	0	0	-	-	-	-	-	-
0	0	0	0	5,808	398,279,902	0	0	0	0	0	0
0	0	0	0	223	426,413,083	-	-	-	-	-	-
-	-	-	-	0	0	-	-	-	-	-	-
0	0	0	0	223	426,413,083	0	0	0	0	0	0
1	109,900	12	627,500	9,238	687,001,600	-	-	-	-	82	13,194,300
10	574,900	7	552,398	76	5,220,941	-	-	24	3,574,345	140	9,865,438
11	684,800	19	1,179,898	9,314	692,222,541	0	0	24	3,574,345	222	23,059,738
0	0	1	27,600	7,785	1,040,037,000	-	-	-	-	154	66,471,800
3	44,300	2	3,600	45	3,428,872	-	-	3	40,100	64	10,178,222
3	44,300	3	31,200	7,830	1,043,465,872	0	0	3	40,100	218	76,650,022
-	-	-	-	484	612,981,110	-	-	-	-	2	12,000
-	-	-	-	0	0	-	-	-	-	-	-
0	0	0	0	484	612,981,110	0	0	0	0	2	12,000

区 分	調 定 額		納 期 内 収 入 額		滞 納 額		滞 納 額 ③		
	①		②		①-②		任 意 徴 収		
	件 数	税 額	件 数	税 額	件 数	税 額	件 数	税 額	
ゴ 利 ル 用 フ 場 税	現	94	88,714,200	92	87,171,450	2	1,542,750	2	1,542,750
	滞	-	-	-	-	0	0	-	-
	計	94	88,714,200	92	87,171,450	2	1,542,750	2	1,542,750
自 環 動 境 車 性 税 能 割	現	10,895	429,423,500	10,895	429,423,500	-	-	-	-
	滞	-	-	-	-	-	-	-	-
	計	10,895	429,423,500	10,895	429,423,500	0	0	0	0
自 動 車 税 種 別 割	現	251,898	8,053,893,500	223,696	7,046,452,350	28,202	1,007,441,150	27,766	991,998,434
	滞	879	31,460,731	-	-	879	31,460,731	232	8,039,430
	計	252,777	8,085,354,231	223,696	7,046,452,350	29,081	1,038,901,881	27,998	1,000,037,864
鉦 区 税	現	41	1,153,400	41	1,153,400	-	-	-	-
	滞	-	-	-	-	-	-	-	-
	計	41	1,153,400	41	1,153,400	0	0	0	0
軽 油 引 取 税	現	2,013	5,123,044,943	1,379	2,678,424,597	634	2,444,620,346	566	2,444,509,982
	滞	1	55,121,628	-	-	1	55,121,628	1	55,121,628
	計	2,014	5,178,166,571	1,379	2,678,424,597	635	2,499,741,974	567	2,499,631,610
狩 猟 税	現	2,076	12,406,200	2,076	12,406,200	-	-	-	-
	滞	-	-	-	-	-	-	-	-
	計	2,076	12,406,200	2,076	12,406,200	0	0	0	0
小 計	現	322,681	34,242,702,719	289,100	30,097,750,393	33,581	4,144,952,326	32,571	3,765,975,318
	滞	1,447	154,966,669	0	0	1,447	154,966,669	397	72,710,019
	計	324,128	34,397,669,388	289,100	30,097,750,393	35,028	4,299,918,995	32,968	3,838,685,337
法 普 定 通 外 税 (核燃料税)	現	8	747,020,400	8	747,020,400	-	-	-	-
	滞	-	-	-	-	-	-	-	-
	計	8	747,020,400	8	747,020,400	0	0	0	0

のうち収入済額				収入計		還付 未済額		不納 欠損額		翌年度繰越額 ①-⑥+⑦-⑧	
差押徴収⑤											
任意納税		滞納処分徴収		②+④+⑤⑥		⑦		⑧		⑨	
件数	税額	件数	税額	件数	税額	件数	税額	件数	税額	件数	税額
	円		円		円		円		円		円
-	-	-	-	94	88,714,200	-	-	-	-	-	-
-	-	-	-	0	0	-	-	-	-	-	-
0	0	0	0	94	88,714,200	0	0	0	0	0	0
-	-	-	-	10,895	429,423,500	-	-	-	-	-	-
-	-	-	-	0	0	-	-	-	-	-	-
0	0	0	0	10,895	429,423,500	0	0	0	0	0	0
32	1,188,100	63	2,535,414	251,557	8,042,174,298	-	-	4	118,600	337	11,600,602
25	709,620	25	1,053,743	282	9,802,793	-	-	98	3,443,525	499	18,214,413
57	1,897,720	88	3,589,157	251,839	8,051,977,091	0	0	102	3,562,125	836	29,815,015
-	-	-	-	41	1,153,400	-	-	-	-	-	-
-	-	-	-	0	0	-	-	-	-	-	-
0	0	0	0	41	1,153,400	0	0	0	0	0	0
-	-	-	-	1,945	5,122,934,579	-	-	-	-	68	110,364
-	-	-	-	1	55,121,628	-	-	-	-	-	-
0	0	0	0	1,946	5,178,056,207	0	0	0	0	68	110,364
-	-	-	-	2,076	12,406,200	-	-	-	-	-	-
-	-	-	-	0	0	-	-	-	-	-	-
0	0	0	0	2,076	12,406,200	0	0	0	0	0	0
36	1,385,144	89	3,992,814	321,796	33,869,103,669	-	-	8	139,854	877	373,459,196
46	3,592,414	38	1,669,570	481	77,972,003	-	-	156	12,638,926	810	64,355,740
82	4,977,558	127	5,662,384	322,277	33,947,075,672	0	0	164	12,778,780	1,687	437,814,936
-	-	-	-	8	747,020,400	-	-	-	-	-	-
-	-	-	-	0	0	-	-	-	-	-	-
0	0	0	0	8	747,020,400	0	0	0	0	0	0

区 分	調 定 額		納 期 内 収 入 額		滞 納 額		滞 納 額 ③		
	①		②		①-②	③	任 意 徴 収		
	件 数	税 額	件 数	税 額	件 数	税 額	件 数	税 額	
法目(産業廃棄物減量税) 定的 外税	現	130	161,383,079	123	161,295,479	7	87,600	7	87,600
	滞	-	-	-	-	0	0	-	-
	計	130	161,383,079	123	161,295,479	7	87,600	7	87,600
合 計	現	322,819	35,151,106,198	289,231	31,006,066,272	33,588	4,145,039,926	32,578	3,766,062,918
	滞	1,447	154,966,669	0	0	1,447	154,966,669	397	72,710,019
	計	324,266	35,306,072,867	289,231	31,006,066,272	35,035	4,300,006,595	32,975	3,838,772,937
元 年 度 合 計	現	337,883	37,710,279,113	297,570	33,560,213,876	40,313	4,150,065,237	39,362	4,034,080,270
	滞	1,506	88,408,582	-	-	1,506	88,408,582	301	14,329,157
	計	339,389	37,798,687,695	297,570	33,560,213,876	41,819	4,238,473,819	39,663	4,048,409,427
地 特 方 別 法 人 税	現	4,860	3,556,033,100	4,291	3,471,288,485	569	84,744,615	518	33,847,517
	滞	51	18,460,732	-	-	51	18,460,732	15	448,804
	計	4,911	3,574,493,832	4,291	3,471,288,485	620	103,205,347	533	34,296,321
特 事 別 業 法 人 税	現	4,969	2,866,281,600	4,779	2,805,072,346	190	61,209,254	155	11,936,306
	滞	-	-	-	-	0	0	-	-
	計	4,969	2,866,281,600	4,779	2,805,072,346	190	61,209,254	155	11,936,306

- (注) 1. 件数は、納期を2期に分けて徴収する税については2件とし、申告納付又は申告納入に係る税につき最終の納付があったときに1件とした。
2. 過誤納金で充当したものは任意徴収とした。
3. 「滞納処分徴収」欄には、公売処分による徴収及び交付要求又は参加差押による徴収分を記載した。

のうち収入済額				収入計 ②+④+⑤ ⑥		還付 未済額 ⑦		不納 欠損額 ⑧		翌年度繰越額 ①-⑥+⑦-⑧ ⑨	
差押徴収 ⑤		任意納税									
件数	税額	件数	税額	件数	税額	件数	税額	件数	税額	件数	税額
	円		円		円		円		円		円
-	-	-	-	130	161,383,079	-	-	-	-	-	-
-	-	-	-	0	0	-	-	-	-	-	-
0	0	0	0	130	161,383,079	0	0	0	0	0	0
36	1,385,144	89	3,992,814	321,934	34,777,507,148	0	0	8	139,854	877	373,459,196
46	3,592,414	38	1,669,570	481	77,972,003	0	0	156	12,638,926	810	64,355,740
82	4,977,558	127	5,662,384	322,415	34,855,479,151	0	0	164	12,778,780	1,687	437,814,936
95	3,663,981	184	7,118,469	337,211	37,605,076,596	-	-	4	57,996	668	105,144,521
74	5,179,533	91	3,360,636	466	22,869,326	-	-	189	6,949,708	851	58,589,548
169	8,843,514	275	10,479,105	337,677	37,627,945,922	0	0	193	7,007,704	1,519	163,734,069
0	0	5	279,400	4,814	3,505,415,402	-	-	-	-	46	50,617,698
4	1,435,112	0	0	19	1,883,916	-	-	5	2,443,600	27	14,133,216
4	1,435,112	5	279,400	4,833	3,507,299,318	0	0	5	2,443,600	73	64,750,914
-	-	-	-	4,934	2,817,008,652	-	-	-	-	35	49,272,948
-	-	-	-	0	0	-	-	-	-	0	0
0	0	0	0	4,934	2,817,008,652	0	0	0	0	35	49,272,948

いては申告書の提出があったものについてそれぞれ1件とした。また、分割納付となった場合における件数は、

徴収嘱託額		交付要求額		納付誓約額		その他		計	
件数	税額	件数	税額	件数	税額	件数	税額	件数	税額
	円		円		円		円		円
—	—	10	364,600	—	—	77	4,271,300	149	22,065,576
—	—	8	441,085	—	—	14	325,100	26	1,634,485
—	—	3	45,100	—	—	11	339,739	23	529,555
—	—	—	—	—	—	4	79,000	9	174,300
—	—	—	—	2	101,000	2	32,000	7	182,000
—	—	—	—	—	—	5	84,999	13	230,143
—	—	11	486,185	2	101,000	36	860,838	78	2,750,483
—	—	21	850,785	2	101,000	113	5,132,138	227	24,816,059
—	—	1	2,100	—	—	39	21,490,854	85	260,004,554
—	—	2	22,600	—	—	9	3,367,200	12	7,575,200
—	—	—	—	—	—	2	56,600	4	116,500
—	—	—	—	—	—	—	—	2	204,100
—	—	—	—	2	501,227	—	—	2	501,227
—	—	—	—	1	1,305,849	—	—	9	14,950,157
—	—	2	22,600	3	1,807,076	11	3,423,800	29	23,347,184
—	—	3	24,700	3	1,807,076	50	24,914,654	114	283,351,738
—	—	—	—	—	—	49	8,834,800	82	13,194,300
—	—	—	—	—	—	26	2,069,648	39	3,120,848
—	—	—	—	—	—	6	325,600	25	798,900
—	—	—	—	—	—	14	538,200	21	1,117,243
—	—	—	—	—	—	6	289,680	27	2,905,280
—	—	1	530,300	—	—	5	107,647	28	1,923,167
—	—	1	530,300	—	—	57	3,330,775	140	9,865,438
—	—	1	530,300	—	—	106	12,165,575	222	23,059,738
—	—	—	—	—	—	37	1,737,800	154	66,471,800
—	—	—	—	1	22,200	18	4,134,000	32	5,145,000
—	—	—	—	—	—	5	175,600	8	359,300
—	—	2	2,634,600	—	—	3	129,300	8	2,792,100
—	—	—	—	—	—	1	72,100	2	76,700
—	—	—	—	—	—	2	655,100	14	1,805,122
—	—	2	2,634,600	1	22,200	29	5,166,100	64	10,178,222
—	—	2	2,634,600	1	22,200	66	6,903,900	218	76,650,022
—	—	—	—	—	—	2	12,000	2	12,000
—	—	—	—	—	—	—	—	—	—
—	—	—	—	—	—	—	—	—	—
—	—	—	—	—	—	—	—	—	—
—	—	—	—	—	—	—	—	—	—
—	—	—	—	—	—	—	—	—	—
—	—	—	—	—	—	—	—	—	—
—	—	—	—	—	—	2	12,000	2	12,000

区 分	財産差押額		換価猶予額		滞納処分の停止額		徴収猶予額			
	件数	税 額	件数	税 額	件数	税 額	件数	税 額		
		円		円		円		円		
(R19.30自動車種別割) 自動車税 自動車税	現年課税分	6	218,925	1	14,500	7	232,200	23	876,300	
	滞納繰越分	令和元年度	5	186,900	1	81,850	39	1,277,695	—	—
		平成30年度	4	216,200	—	—	67	2,520,780	—	—
		平成29年度	3	138,400	—	—	60	2,330,915	—	—
		平成28年度	2	79,140	—	—	52	2,159,864	—	—
		平成27年度以前	16	799,740	—	—	45	1,688,235	—	—
	小計	30	1,420,380	1	81,850	263	9,977,489	—	—	
	計	36	1,639,305	2	96,350	270	10,209,689	23	876,300	
軽油引取税	現年課税分	—	—	—	—	—	—	—	—	
	滞納繰越分	令和元年度	—	—	—	—	—	—	—	—
		平成30年度	—	—	—	—	—	—	—	—
		平成29年度	—	—	—	—	—	—	—	—
		平成28年度	—	—	—	—	—	—	—	—
		平成27年度以前	—	—	—	—	—	—	—	—
	小計	—	—	—	—	—	—	—	—	
	計	—	—	—	—	—	—	—	—	
合 計	現年課税分	10	510,925	52	4,993,373	13	416,176	219	320,456,227	
	滞納繰越分	令和元年度	6	287,100	13	1,032,850	51	7,048,495	6	271,700
		平成30年度	5	352,200	1	100,300	98	3,146,096	—	—
		平成29年度	4	149,700	—	—	75	3,220,958	1	5,300
		平成28年度	4	300,540	—	—	75	4,607,664	—	—
		平成27年度以前	34	14,862,792	—	—	67	3,067,617	10	782,260
	小計	53	15,952,332	14	1,133,150	366	21,090,830	17	1,059,260	
	計	63	16,463,257	66	6,126,523	379	21,507,006	236	321,515,487	
地方人特別税	現年課税分	—	—	12	325,427	1	50,000	14	47,301,173	
	滞納繰越分	令和元年度	—	—	—	—	—	—	—	—
		平成30年度	—	—	—	—	2	25,700	—	—
		平成29年度	—	—	—	—	2	88,000	—	—
		平成28年度	—	—	—	—	—	—	—	—
		平成27年度以前	6	11,008,992	—	—	2	42,800	—	—
	小計	6	11,008,992	—	—	6	156,500	—	—	
	計	6	11,008,992	12	325,427	7	206,500	14	47,301,173	
特別法人事業税	現年課税分	—	—	—	—	—	—	13	43,911,800	
	滞納繰越分	令和元年度	—	—	—	—	—	—	—	—
		平成30年度	—	—	—	—	—	—	—	—
		平成29年度	—	—	—	—	—	—	—	—
		平成28年度	—	—	—	—	—	—	—	—
		平成27年度以前	—	—	—	—	—	—	—	—
	小計	—	—	—	—	—	—	—	—	
	計	—	—	—	—	—	—	13	43,911,800	

徴収嘱託額		交付要求額		納付誓約額		その他		計	
件数	税額	件数	税額	件数	税額	件数	税額	件数	税額
円		円		円		円		円	
—	—	8	281,900	2	31,100	290	9,945,677	337	11,600,602
—	—	1	12,600	4	122,800	106	3,665,679	156	5,347,524
—	—	—	—	2	34,900	33	1,207,144	106	3,979,024
—	—	—	—	—	—	22	723,182	85	3,192,497
—	—	—	—	2	104,000	10	259,294	66	2,602,298
—	—	—	—	3	91,300	22	513,795	86	3,093,070
—	—	1	12,600	11	353,000	193	6,369,094	499	18,214,413
—	—	9	294,500	13	384,100	483	16,314,771	836	29,815,015
—	—	—	—	—	—	68	110,364	68	110,364
—	—	—	—	—	—	—	—	—	—
—	—	—	—	—	—	—	—	—	—
—	—	—	—	—	—	—	—	—	—
—	—	—	—	—	—	—	—	—	—
—	—	—	—	—	—	—	—	—	—
—	—	—	—	—	—	68	110,364	68	110,364
—	—	19	648,600	2	31,100	562	46,402,795	877	373,459,196
—	—	11	476,285	5	145,000	173	13,561,627	265	22,823,057
—	—	3	45,100	2	34,900	57	2,104,683	166	5,783,279
—	—	2	2,634,600	—	—	43	1,469,682	125	7,480,240
—	—	—	—	6	706,227	19	653,074	104	6,267,505
—	—	1	530,300	4	1,397,149	34	1,361,541	150	22,001,659
—	—	17	3,686,285	17	2,283,276	326	19,150,607	810	64,355,740
—	—	36	4,334,885	19	2,314,376	888	65,553,402	1,687	437,814,936
—	—	—	—	—	—	19	2,941,098	46	50,617,698
—	—	1	2,700	—	—	9	1,476,800	10	1,479,500
—	—	—	—	—	—	2	24,400	4	50,100
—	—	—	—	—	—	—	—	2	88,000
—	—	—	—	2	406,073	—	—	2	406,073
—	—	—	—	1	1,057,751	—	—	9	12,109,543
—	—	1	2,700	3	1,463,824	11	1,501,200	27	14,133,216
—	—	1	2,700	3	1,463,824	30	4,442,298	73	64,750,914
—	—	1	700	—	—	21	5,360,448	35	49,272,948
—	—	—	—	—	—	—	—	—	—
—	—	—	—	—	—	—	—	—	—
—	—	—	—	—	—	—	—	—	—
—	—	—	—	—	—	—	—	—	—
—	—	—	—	—	—	—	—	—	—
—	—	—	—	—	—	—	—	—	—
—	—	1	700	—	—	21	5,360,448	35	49,272,948

2 県税附帯金徴収状況調

(1) 手数料等

区 分	納税証明書 交付手数料	免税軽油使用者 証交付手数料	延滞金	滞 処 分 納 費	通告処分 弁償金	懲罰及び 没収金	計
	円	円	円	円	円	円	円
東 部	2,002,560	92,820	22,076,709	—	—	—	24,172,089
西 部	686,700	73,500	4,400,856	—	—	—	5,161,056
計	2,689,260	166,320	26,477,565	0	0	0	29,333,145
元年度計	2,525,040	194,880	30,560,601	7,600	0	0	33,288,121

(2) 加算金

区 分	調定済額 A	収入済額 B	欠損処分量 C	還付未済額 D	翌年度繰越額 A-B-C+D	納付率 B/A
	円	円	円	円	円	%
過少申告加算金	現	395,886	395,886	—	—	100.0
	滞	1,600	—	—	—	—
	計	397,486	395,886	0	0	99.6
不申告加算金	現	1,100,734	922,680	—	—	83.8
	滞	1,224,990	226,853	837,028	—	18.5
	計	2,325,724	1,149,533	837,028	0	49.4
重加算金	現	2,470,939	2,100,423	—	—	85.0
	滞	13,163,108	1,479,601	—	—	11.2
	計	15,634,047	3,580,024	0	0	22.9
計	現	3,967,559	3,418,989	0	0	86.2
	滞	14,389,698	1,706,454	837,028	0	11.9
	計	18,357,257	5,125,443	837,028	0	27.9
元年度計	現	18,423,877	13,079,368	0	—	71.0
	滞	9,366,093	320,074	830	—	3.4
	計	27,789,970	13,399,442	830	0	48.2

(3) 地方法人特別税分

区 分	延滞金	区 分	調定済額 A	収入済額 B	欠損処分量 C	還付未済額 D	翌年度繰越額 A-B-C+D	納付率 B/A	
	円		円	円	円	円	円	%	
東 部	897,239	過少申告 加算金	現	205,114	205,114	—	—	0	100.0
			滞	—	—	—	—	—	—
			計	205,114	205,114	0	0	0	100.0
西 部	81,801	不申告加算金	現	536,187	447,741	—	—	88,446	83.5
			滞	644,710	119,147	453,072	—	72,491	18.5
			計	1,180,897	566,888	453,072	0	160,937	48.0
計	979,040	重加算金	現	1,147,661	987,577	—	—	160,084	86.1
			滞	4,917,292	679,699	—	—	4,237,593	13.8
			計	6,064,953	1,667,276	0	0	4,397,677	27.5
元年度計	2,881,413	計	現	1,888,962	1,640,432	0	0	248,530	86.8
			滞	5,562,002	798,846	453,072	0	4,310,084	14.4
			計	7,450,964	2,439,278	453,072	0	4,558,614	32.7
元年度計		元年度計	現	9,143,423	7,399,732	0	—	1,743,691	80.9
			滞	3,957,207	138,226	670	—	3,818,311	3.5
			計	13,100,630	7,537,958	670	0	5,562,002	57.5

3 欠損処分に関する調

(1) 税目別

区分	滞納処分の停止分						その他		計	
	地方税法 第15条の7 第4項該当		地方税法 第15条の7 第5項該当		地方税法 第18条該当		地方税法 第18条該当			
	件数	税額	件数	税額	件数	税額	件数	税額	件数	税額
	円		円		円		円		円	
法人の県民税	8	194,546	20	834,664	2	44,800	0	0	30	1,074,010
法人の事業税	0	0	4	4,518,000	1	10,200	0	0	5	4,528,200
個人の事業税	15	2,715,745	3	103,400	6	755,200	0	0	24	3,574,345
不動産取得税	2	34,100	0	0	1	6,000	0	0	3	40,100
自動車税種別割	51	1,693,657	11	309,000	38	1,451,568	2	107,900	102	3,562,125
	(39)		(19)		(35)		(2)		(95)	
計	76	4,638,048	38	5,765,064	48	2,267,768	2	107,900	164	12,778,780
元年度計	(62)		(13)		(30)		(4)		(109)	
	125	4,858,159	21	638,612	42	1,333,433	5	177,500	193	7,007,704

(注) 件数欄の()書は実件数である。

(2) センター別

区分	滞納処分の停止分						その他		計	
	地方税法 第15条の7 第4項該当		地方税法 第15条の7 第5項該当		地方税法 第18条該当		地方税法 第18条該当			
	件数	税額	件数	税額	件数	税額	件数	税額	件数	税額
	円		円		円		円		円	
東部	(32)		(9)		(33)		(1)		(75)	
	66	4,326,758	13	285,210	46	2,198,768	1	41,200	126	6,851,936
西部	(7)		(10)		(2)		(1)		(20)	
	10	311,290	25	5,479,854	2	69,000	1	66,700	38	5,926,844
	(39)		(19)		(35)		(2)		(95)	
計	76	4,638,048	38	5,765,064	48	2,267,768	2	107,900	164	12,778,780
元年度計	(62)		(13)		(30)		(4)		(109)	
	125	4,858,159	21	638,612	42	1,333,433	5	177,500	193	7,007,704

(注) 件数欄の()書は実件数である。

4 県税徴収状況累年一覽

区 分	28 年 度			29 年 度			30
	調 定	収 入	納付率	調 定	収 入	納付率	調 定
	千円	千円	%	千円	千円	%	千円
法人の県民税	2,480,757	2,468,138	99.5	2,503,603	2,493,999	99.6	2,584,937
個人の県民税	19,710,920	19,292,304	97.9	20,051,542	19,654,910	98.0	20,264,325
県民税利子割	240,856	240,856	100.0	362,740	362,740	100.0	372,512
県民税配当割	334,521	334,521	100.0	508,169	508,169	100.0	407,658
県民税株式等譲渡所得割	218,726	218,726	100.0	445,124	445,124	100.0	352,021
法人の事業税	15,143,125	15,111,563	99.8	14,458,013	14,435,764	99.8	14,568,099
個人の事業税	679,856	652,664	96.0	699,104	672,702	96.2	711,189
地方消費税	12,763,867	12,763,867	100.0	11,812,285	11,812,285	100.0	12,275,718
不動産取得税	1,231,686	1,199,448	97.4	1,405,374	1,384,468	98.5	1,017,580
県たばこ税	689,008	689,008	100.0	651,565	651,565	100.0	637,185
ゴルフ場利用税	130,374	129,810	99.6	121,468	120,904	99.5	117,099
自動車税環境性能割	—	—	—	—	—	—	—
自動車税種別割 (～R1.9.30自動車税)	8,101,492	8,042,852	99.3	8,112,806	8,065,331	99.4	8,194,982
鉦 区 税	1,235	1,235	100.0	1,158	1,158	100.0	1,153
自動車取得税	717,242	717,242	100.0	1,009,366	1,009,366	100.0	1,094,288
軽油引取税	5,121,526	5,121,062	100.0	5,146,834	5,146,834	100.0	5,248,800
狩 獵 税	13,022	13,022	100.0	12,831	12,831	100.0	11,998
旧法による税	料理飲食等消費税	0	—	0	0	—	0
	特別地方消費税	0	—	0	0	—	0
小 計	67,578,213	66,996,318	99.1	67,301,982	66,778,150	99.2	67,859,544
法定外普通税 (核燃料税)	627,350	627,350	100.0	704,694	704,694	100.0	743,366
法定外目的税 (産業廃棄物減量税)	254,087	253,917	99.9	290,970	290,800	99.9	267,123
合 計	68,459,650	67,877,585	99.1	68,297,646	67,773,644	99.2	68,870,033

(現滞の計)

年 度		令 和 元 年 度			令 和 2 年 度		
収 入	納付率	調 定	収 入	納付率	調 定	収 入	納付率
千円	%	千円	千円	%	千円	千円	%
2,578,544	99.8	2,878,018	2,872,168	99.8	2,036,610	2,010,720	98.7
19,883,639	98.1	20,358,770	19,997,761	98.2	20,642,008	20,308,820	98.4
372,512	100.0	164,209	164,209	100.0	182,147	182,147	100.0
407,658	100.0	472,387	472,387	100.0	398,280	398,280	100.0
352,021	100.0	229,406	229,406	100.0	426,413	426,413	100.0
14,545,696	99.8	16,237,941	16,207,274	99.8	15,106,996	14,819,116	98.1
687,992	96.7	688,446	667,823	97.0	718,857	692,223	96.3
12,275,718	100.0	12,174,141	12,174,141	100.0	14,745,070	14,745,070	100.0
1,001,275	98.4	1,325,009	1,303,040	98.3	1,120,156	1,043,466	93.2
637,185	100.0	640,651	640,651	100.0	612,993	612,981	100.0
116,535	99.5	92,581	92,581	100.0	88,714	88,714	100.0
—	—	207,117	207,117	100.0	429,424	429,424	100.0
8,155,625	99.5	8,160,507	8,123,997	99.6	8,085,354	8,051,977	99.6
1,153	100.0	1,153	1,153	100.0	1,153	1,153	100.0
1,094,288	100.0	568,583	568,583	100.0	0	0	0
5,248,800	100.0	5,200,906	5,145,784	98.9	5,178,167	5,178,056	100.0
11,998	100.0	11,796	11,796	100.0	12,406	12,406	100.0
0	—	0	0	—	0	0	—
0	—	0	0	—	0	0	—
67,370,639	99.3	69,411,621	68,879,871	99.2	69,784,748	69,000,966	98.9
743,366	100.0	743,366	743,366	100.0	747,020	747,020	100.0
267,123	100.0	176,611	176,611	100.0	161,383	161,383	100.0
68,381,128	99.3	70,331,598	69,799,848	99.2	70,693,151	69,909,369	98.9

5 納期内納付状況累年一覽

(1) 税目別

区 分	28 年 度					
	調 定		納 期 内 納 付		比 率	
	件 数	税 額	件 数	税 額	件数	税額
		千円		千円	%	%
法人の県民税	19,572	2,468,202	17,761	2,414,194	90.7	97.8
県民税利子割	2,683	240,856	2,602	240,831	97.0	100.0
法人の事業税	10,312	15,108,599	9,463	15,005,410	91.8	99.3
個人の事業税	9,347	653,701	7,664	552,130	82.0	84.5
不動産取得税	7,145	1,213,627	6,166	1,111,854	86.3	91.6
県たばこ税	425	689,008	418	689,004	98.4	100.0
ゴルフ場利用税	108	128,243	101	124,704	93.5	97.2
自動車税環境性能割	—	—	—	—	—	—
自動車税種別割 (~R1.9.30自動車税)	253,097	8,038,355	210,744	6,535,263	83.3	81.3
鉦 区 税	42	1,235	42	1,235	100.0	100.0
自動車取得税	26,524	717,242	26,524	717,242	100.0	100.0
軽油引取税	2,947	5,117,085	1,412	2,166,262	47.9	42.3
狩 獵 税	2,022	13,022	2,022	13,022	100.0	100.0
法定外普通税 (核燃料税)	8	627,350	8	627,350	100.0	100.0
法定外目的税 (産業廃棄物減量税)	136	253,917	119	231,662	87.5	91.2
計	334,368	35,270,442	285,046	30,430,163	85.2	86.3

(2) センター別

区 分	28 年 度					
	調 定		納 期 内 納 付		比 率	
	件 数	税 額	件 数	税 額	件数	税額
		千円		千円	%	%
東 部	255,889	28,335,414	220,679	25,124,862	86.2	88.7
西 部	78,479	6,935,028	64,367	5,305,301	82.0	76.5
計	334,368	35,270,442	285,046	30,430,163	85.2	86.3

(3) 地方法人特別税

区 分	28 年 度					
	調 定		納 期 内 納 付		比 率	
	件 数	税 額	件 数	税 額	件数	税額
		千円		千円	%	%
東 部	7,633	6,218,710	7,039	6,179,626	92.2	99.4
西 部	2,342	829,855	2,140	807,145	91.4	97.3
計	9,975	7,048,565	9,179	6,986,771	92.0	99.1

(4) 特別法人事業税

区 分	28 年 度					
	調 定		納 期 内 納 付		比 率	
	件 数	税 額	件 数	税 額	件数	税額
		千円		千円	%	%
東 部	—	—	—	—	—	—
西 部	—	—	—	—	—	—
計	—	—	—	—	—	—

(注) (1) 税目別、(2) センター別とも個人の県民税・地方消費税を除く現年課税分である。

区 分	29 年 度					
	調 定		納 期 内 納 付		比 率	
	件 数	税 額	件 数	税 額	件数	税額
		千円		千円	%	%
法人の県民税	19,807	2,493,320	18,076	2,447,998	91.3	98.2
県民税利子割	2,462	362,740	2,428	362,631	98.6	100.0
法人の事業税	10,609	14,431,351	9,669	14,332,764	91.1	99.3
個人の事業税	9,395	673,018	7,695	573,871	81.9	85.3
不動産取得税	7,123	1,389,956	6,123	1,309,262	86.0	94.2
県たばこ税	413	651,565	410	651,565	99.3	100.0
ゴルフ場利用税	99	120,904	96	118,309	97.0	97.9
自動車税環境性能割	—	—	—	—	—	—
自動車税種別割 (～R1.9.30自動車税)	254,141	8,065,243	215,826	6,708,835	84.9	83.2
鋳 区 税	42	1,158	42	1,158	100.0	100.0
自動車取得税	31,260	1,009,366	31,260	1,009,366	100.0	100.0
軽油引取税	2,763	5,146,370	1,424	2,336,087	51.5	45.4
狩 獵 税	2,032	12,831	2,032	12,831	100.0	100.0
法定外普通税 (核燃料税)	10	704,694	10	704,694	100.0	100.0
法定外目的税 (産業廃棄物減量税)	137	290,800	120	262,607	87.6	90.3
計	340,293	35,353,316	295,211	30,831,978	86.8	87.2

区 分	29 年 度					
	調 定		納 期 内 納 付		比 率	
	件 数	税 額	件 数	税 額	件数	税額
		千円		千円	%	%
東 西 部 部	262,610	28,393,154	230,173	25,436,185	87.6	89.6
	77,683	6,960,162	65,038	5,395,793	83.7	77.5
計	340,293	35,353,316	295,211	30,831,978	86.8	87.2

区 分	29 年 度					
	調 定		納 期 内 納 付		比 率	
	件 数	税 額	件 数	税 額	件数	税額
		千円		千円	%	%
東 西 部 部	7,958	6,075,258	7,269	6,034,996	91.3	99.3
	2,333	887,035	2,108	879,156	90.4	99.1
計	10,291	6,962,293	9,377	6,914,152	91.1	99.3

区 分	29 年 度					
	調 定		納 期 内 納 付		比 率	
	件 数	税 額	件 数	税 額	件数	税額
		千円		千円	%	%
東 西 部 部	—	—	—	—	—	—
	—	—	—	—	—	—
計	—	—	—	—	—	—

元 年 度				令 和 2 年 度					
納 期 内 納 付		比 率		調 定		納 期 内 納 付		比 率	
件 数	税 額	件数	税額	件 数	税 額	件 数	税 額	件数	税額
	千円	%	%		千円		千円	%	%
18,053	2,826,393	91.4	98.4	19,493	2,031,181	17,983	1,965,103	92.3	96.7
2,296	164,165	98.1	100.0	2,245	182,147	2,214	182,055	98.6	99.9
9,863	16,084,390	91.8	99.2	10,149	15,076,348	9,362	14,693,981	92.2	97.5
7,795	575,299	83.7	85.9	9,320	700,196	8,070	611,628	86.6	87.4
6,871	1,228,279	86.3	93.3	7,939	1,106,509	6,914	953,651	87.1	86.2
308	640,650	98.7	100.0	486	612,993	484	612,981	99.6	100.0
96	92,581	100.0	100.0	94	88,714	92	87,171	97.9	98.3
5,624	207,117	100.0	100.0	10,895	429,424	10,895	429,424	100.0	100.0
219,729	6,900,279	86.4	84.9	251,899	8,053,894	223,696	7,046,453	88.8	87.5
41	1,153	100.0	100.0	41	1,153	41	1,153	100.0	100.0
17,198	568,583	100.0	100.0	—	—	—	—	—	—
1,411	2,638,007	74.2	50.7	2,013	5,123,045	1,379	2,678,425	68.5	52.3
1,960	11,796	100.0	100.0	2,076	12,406	2,076	12,406	100.0	100.0
8	743,366	100.0	100.0	8	747,020	8	747,020	100.0	100.0
123	176,412	93.9	99.9	130	161,383	123	161,295	94.6	99.9
291,376	32,858,470	87.9	88.8	316,788	34,326,413	283,337	30,182,746	89.4	87.9

元 年 度				令 和 2 年 度					
納 期 内 納 付		比 率		調 定		納 期 内 納 付		比 率	
件 数	税 額	件数	税額	件 数	税 額	件 数	税 額	件数	税額
	千円	%	%		千円		千円	%	%
226,498	27,843,336	88.4	91.3	241,630	27,534,310	216,197	24,754,848	89.5	89.9
64,878	5,015,134	86.0	77.1	75,158	6,792,103	67,140	5,427,898	89.3	79.9
291,376	32,858,470	87.9	88.8	316,788	34,326,413	283,337	30,182,746	89.4	87.9

元 年 度				令 和 2 年 度					
納 期 内 納 付		比 率		調 定		納 期 内 納 付		比 率	
件 数	税 額	件数	税額	件 数	税 額	件 数	税 額	件数	税額
	千円	%	%		千円		千円	%	%
7,458	7,667,454	91.8	99.4	3,799	3,131,265	3,342	3,050,517	88.0	97.4
2,085	753,665	92.0	98.0	1,061	424,768	949	420,771	89.4	99.1
9,543	8,421,119	91.8	99.3	4,860	3,556,033	4,291	3,471,288	88.3	97.6

元 年 度				令 和 2 年 度					
納 期 内 納 付		比 率		調 定		納 期 内 納 付		比 率	
件 数	税 額	件数	税額	件 数	税 額	件 数	税 額	件数	税額
	千円	%	%		千円		千円	%	%
—	—	—	—	3,751	2,446,885	3,611	2,387,154	96.3	97.6
2	13	100.0	100.0	1,218	419,397	1,168	417,918	95.9	99.6
2	13	100.0	100.0	4,969	2,866,282	4,779	2,805,072	96.2	97.9

6 各課税年度ごとの最終的な納付率 (個人の県民税及び地方消費税を除く)

	課税年度	調定額① (千円)	収入額② (千円)	() 内は納付率% (②/ (①-③))			
				28年度	29年度	30年度	
県民税	法人	平成28年度	2,468,202	2,467,424	2,465,525 (99.8)	1,234 (99.9)	492 (99.9)
		平成29年度	2,493,319	2,492,757		2,491,102 (99.9)	1,352 (99.9)
		平成30年度	2,576,498	2,575,679		2,573,894 (99.9)	
		令和元年度	2,872,269	2,869,906			
		令和2年度	2,031,180	2,009,094			
	利子割	平成28年度	240,855	240,855	240,855 (100.0)	— (100.0)	— (100.0)
		平成29年度	362,739	362,739	362,739 (100.0)	— (100.0)	— (100.0)
		平成30年度	372,512	372,512	372,512 (100.0)		372,512 (100.0)
		令和元年度	164,209	164,209			
		令和2年度	182,147	182,147			
	配当割	平成28年度	334,520	334,520	334,520 (100.0)	— (100.0)	— (100.0)
		平成29年度	508,168	508,168	508,168 (100.0)	— (100.0)	— (100.0)
		平成30年度	407,658	407,658	407,658 (100.0)		407,658 (100.0)
		令和元年度	472,387	472,387			
		令和2年度	398,279	398,279			
	株式等 譲渡所得割	平成28年度	218,725	218,725	218,725 (100.0)	— (100.0)	— (100.0)
平成29年度		445,124	445,124	445,124 (100.0)	— (100.0)	— (100.0)	
平成30年度		352,020	352,020	352,020 (100.0)		352,020 (100.0)	
令和元年度		229,406	229,406				
令和2年度		426,413	426,413				
事業税	法人	平成28年度	15,108,598	15,105,545	15,105,045 (99.9)	446 (99.9)	52 (99.9)
		平成29年度	14,431,350	14,431,012		14,429,508 (99.9)	1,412 (99.9)
		平成30年度	14,546,365	14,546,147		14,542,911 (99.9)	
		令和元年度	16,215,905	16,203,803			
		令和2年度	15,076,348	14,816,343			
	個人	平成28年度	653,701	650,563	644,488 (98.5)	3,758 (99.1)	1,641 (99.4)
		平成29年度	673,018	671,804	666,203 (98.9)	4,111 (99.5)	4,111 (99.5)
		平成30年度	685,128	684,329	680,351 (99.3)		680,351 (99.3)
		令和元年度	669,592	666,268			
		令和2年度	700,195	687,001			
不動産取得税	平成28年度	1,213,627	1,200,389	1,197,339 (98.6)	2,335 (98.8)	593 (98.8)	
	平成29年度	1,389,956	1,382,377		1,380,857 (99.3)	1,198 (99.4)	
	平成30年度	1,008,141	999,894		999,166 (99.1)		
	令和元年度	1,316,496	1,305,236				
	令和2年度	1,106,508	1,040,037				
県たばこ税	平成28年度	689,007	689,007	689,007 (100.0)	— (100.0)	— (100.0)	
	平成29年度	651,565	651,565	651,565 (100.0)	— (100.0)	— (100.0)	
	平成30年度	637,184	637,184	637,184 (100.0)		637,184 (100.0)	
	令和元年度	640,651	640,651				
	令和2年度	612,993	612,981				
ゴルフ場利用税	平成28年度	128,243	127,678	127,678 (99.5)	0 (99.5)	0 (99.5)	
	平成29年度	120,903	120,903	120,903 (100.0)	— (100.0)	— (100.0)	
	平成30年度	116,534	116,534	116,534 (100.0)		116,534 (100.0)	
	令和元年度	92,580	92,580				
	令和2年度	88,714	88,714				
自動車税種別割 (~R1.9.30自動車税)	平成28年度	8,038,354	8,034,325	8,022,811 (99.8)	8,539 (99.9)	2,246 (99.9)	
	平成29年度	8,065,242	8,061,228	8,051,777 (99.8)	7,257 (99.9)	7,257 (99.9)	
	平成30年度	8,155,561	8,151,284	8,143,873 (99.8)		8,143,873 (99.8)	
	令和元年度	8,127,249	8,121,513				
	令和2年度	8,053,893	8,042,174				

		不納欠損額③						収入未済額
令和元年度	令和2年度	(千円)	28年度	29年度	30年度	令和元年度	令和2年度	①-②-③ (千円)
129 (99.9)	42 (99.9)	251	31	70	123	—	25	527
256 (99.9)	45 (99.9)	177		45	79	—	52	385
1,543 (99.9)	241 (99.9)	288			127	88	73	531
2,868,636 (99.8)	1,269 (99.9)	729				19	709	1,634
	2,009,094 (98.9)	21					21	22,065
— (100.0)	— (100.0)	0	—	—	—	—	—	0
— (100.0)	— (100.0)	0		—	—	—	—	0
— (100.0)	— (100.0)	0			—	—	—	0
164,209 (100.0)	— (100.0)	0				—	—	0
	182,147 (100.0)	0					—	0
— (100.0)	— (100.0)	0	—	—	—	—	—	0
— (100.0)	— (100.0)	0		—	—	—	—	0
— (100.0)	— (100.0)	0			—	—	—	0
472,387 (100.0)	— (100.0)	0				—	—	0
	398,279 (100.0)	0					—	0
— (100.0)	— (100.0)	0	—	—	—	—	—	0
— (100.0)	— (100.0)	0		—	—	—	—	0
— (100.0)	— (100.0)	0			—	—	—	0
229,406 (100.0)	— (100.0)	0				—	—	0
	426,413 (100.0)	0					—	0
0 (99.9)	0 (99.9)	428	236	—	191	—	—	2,625
91 (99.9)	0 (99.9)	0		—	—	—	—	338
3,004 (99.9)	231 (99.9)	0			—	—	—	218
16,203,055 (99.9)	747 (99.9)	4,518				—	4,518	7,584
	14,816,343 (98.2)	0					—	260,005
526 (99.5)	148 (99.5)	149	—	—	—	46	103	2,989
1,256 (99.7)	232 (99.8)	0		—	—	—	—	1,214
2,307 (99.6)	1,670 (99.8)	0			—	—	—	799
663,285 (99.0)	2,983 (99.5)	0				—	—	3,324
	687,001 (98.1)	0					—	13,194
49 (98.9)	70 (98.9)	7	—	—	7	—	—	13,231
177 (99.4)	143 (99.4)	0		—	—	—	—	7,579
727 (99.1)	0 (99.1)	0			—	—	—	8,247
1,302,022 (98.9)	3,213 (99.1)	0				—	—	11,260
	1,040,037 (93.9)	0					—	66,471
— (100.0)	— (100.0)	0	—	—	—	—	—	0
— (100.0)	— (100.0)	0		—	—	—	—	0
— (100.0)	— (100.0)	0			—	—	—	0
640,651 (100.0)	— (100.0)	0				—	—	0
	612,981 (99.9)	0					—	12
0 (99.5)	0 (99.5)	564	—	—	564	—	—	1
— (100.0)	— (100.0)	0		—	—	—	—	0
— (100.0)	— (100.0)	0			—	—	—	0
92,580 (100.0)	— (100.0)	0				—	—	0
	88,714 (100.0)	0					—	0
588 (99.9)	139 (99.9)	1,085	53	138	17	184	692	2,944
1,744 (99.9)	450 (99.9)	511		53	15	145	296	3,503
5,855 (99.9)	1,555 (99.9)	164			43	86	34	4,113
8,114,430 (99.8)	7,083 (99.9)	86				38	48	5,650
	8,042,174 (99.8)	118					118	11,601

	課税年度	調定額① (千円)	収入額② (千円)	()内は納付率% (②)/(①-③))		
				28年度	29年度	30年度
自動車税 環境性能割	平成28年度	-	-	- (0.0)	- (0.0)	- (0.0)
	平成29年度	-	-		- (0.0)	- (0.0)
	平成30年度	-	-			- (0.0)
	令和元年度	207,116	207,116			
	令和2年度	429,423	429,423			
鋤区税	平成28年度	1,234	1,234	1,234 (100.0)	- (100.0)	- (100.0)
	平成29年度	1,158	1,158		1,158 (100.0)	- (100.0)
	平成30年度	1,153	1,153			1,153 (100.0)
	令和元年度	1,153	1,153			
	令和2年度	1,153	1,153			
自動車取得税	平成28年度	717,241	717,241	717,241 (100.0)	- (100.0)	- (100.0)
	平成29年度	1,009,366	1,009,366		1,009,366 (100.0)	- (100.0)
	平成30年度	1,094,288	1,094,288			1,094,288 (100.0)
	令和元年度	568,582	568,582			
	令和2年度	-	-			
軽油引取税	平成28年度	5,117,084	5,117,084	5,117,083 (99.9)	1 (100.0)	- (100.0)
	平成29年度	5,146,370	5,146,370		5,146,370 (100.0)	(100.0)
	平成30年度	5,248,799	5,248,799			5,248,799 (100.0)
	令和元年度	5,200,905	5,200,905			
	令和2年度	5,123,044	5,122,934			
狩猟税	平成28年度	13,022	13,022	13,022 (100.0)	- (100.0)	- (100.0)
	平成29年度	12,831	12,831		12,831 (100.0)	- (100.0)
	平成30年度	11,998	11,998			11,998 (100.0)
	令和元年度	11,796	11,796			
	令和2年度	12,406	12,406			
核燃料税	平成28年度	627,350	627,350	627,350 (100.0)	- (100.0)	- (100.0)
	平成29年度	704,694	704,694		704,694 (100.0)	- (100.0)
	平成30年度	743,366	743,366			743,366 (100.0)
	令和元年度	743,366	743,366			
	令和2年度	747,020	747,020			
産業廃棄物減量税	平成28年度	253,916	253,916	253,916 (100.0)	- (100.0)	- (100.0)
	平成29年度	290,800	290,800		290,800 (100.0)	- (100.0)
	平成30年度	267,122	267,122			267,122 (100.0)
	令和元年度	176,610	176,610			
	令和2年度	161,383	161,383			
合計	平成28年度	35,823,688	35,798,887	35,775,849 (99.8)	16,316 (99.9)	5,026 (99.9)
	平成29年度	36,306,609	36,292,903		36,273,172 (99.9)	15,332 (99.9)
	平成30年度	36,224,333	36,209,975			36,192,837 (99.9)
	令和元年度	37,710,279	37,675,495			
	令和2年度	35,151,106	34,777,507			
地方法 特別人税	平成28年度	7,048,565	7,046,894	7,046,643 (99.9)	221 (99.9)	29 (99.9)
	平成29年度	6,962,293	6,962,157		6,961,328 (99.9)	776 (99.9)
	平成30年度	7,280,095	7,280,034			7,278,712 (99.9)
	令和元年度	8,481,364	8,477,446			
	令和2年度	3,556,033	3,505,415			
特別法 事業人税	平成28年度	-	-	- (0.0)	- (0.0)	- (0.0)
	平成29年度	-	-		- (0.0)	- (0.0)
	平成30年度	-	-			- (0.0)
	令和元年度	13	13			
	令和2年度	2,866,281	2,817,008			

※1 「収入額②」の欄の各年度の「収入額」はその年度に収入した税額、「納付率」は累計。

※2 各項目ごとに端数の切捨てを行っているため、合計と一致しないものがある。

令和元年度	令和2年度	不納欠損額③						収入未済額 ①-②-③ (千円)
		(千円)	28年度	29年度	30年度	令和元 年度	令和2 年度	
- (0.0)	- (0.0)	0	-	-	-	-	-	0
- (0.0)	- (0.0)	0	-	-	-	-	-	0
- (0.0)	- (0.0)	0	-	-	-	-	-	0
207,116 (0.0)	- (0.0)	0	-	-	-	-	-	0
	429,423 (100.0)	0	-	-	-	-	-	0
- (100.0)	- (100.0)	0	-	-	-	-	-	0
- (100.0)	- (100.0)	0	-	-	-	-	-	0
- (100.0)	- (100.0)	0	-	-	-	-	-	0
1,153 (100.0)	- (100.0)	0	-	-	-	-	-	0
	1,153 (100.0)	0	-	-	-	-	-	0
- (100.0)	- (100.0)	0	-	-	-	-	-	0
- (100.0)	- (100.0)	0	-	-	-	-	-	0
- (100.0)	- (100.0)	0	-	-	-	-	-	0
568,582 (100.0)	- (100.0)	0	-	-	-	-	-	0
	- (0.0)	0	-	-	-	-	-	0
- (100.0)	- (100.0)	0	-	-	-	-	-	0
- (100.0)	- (100.0)	0	-	-	-	-	-	0
- (100.0)	- (100.0)	0	-	-	-	-	-	0
5,145,784 (98.9)	55,121 (100.0)	0	-	-	-	-	-	0
	5,122,934 (99.9)	0	-	-	-	-	-	110
- (100.0)	- (100.0)	0	-	-	-	-	-	0
- (100.0)	- (100.0)	0	-	-	-	-	-	0
- (100.0)	- (100.0)	0	-	-	-	-	-	0
11,796 (100.0)	- (100.0)	0	-	-	-	-	-	0
	12,406 (100.0)	0	-	-	-	-	-	0
- (100.0)	- (100.0)	0	-	-	-	-	-	0
- (100.0)	- (100.0)	0	-	-	-	-	-	0
- (100.0)	- (100.0)	0	-	-	-	-	-	0
743,366 (100.0)	- (100.0)	0	-	-	-	-	-	0
	747,020 (100.0)	0	-	-	-	-	-	0
- (100.0)	- (100.0)	0	-	-	-	-	-	0
- (100.0)	- (100.0)	0	-	-	-	-	-	0
- (100.0)	- (100.0)	0	-	-	-	-	-	0
176,610 (100.0)	- (100.0)	0	-	-	-	-	-	0
	161,383 (100.0)	0	-	-	-	-	-	0
1,292 (99.9)	401 (99.9)	2,487	321	208	904	231	821	22,314
3,527 (99.9)	871 (99.9)	688		99	95	145	348	13,018
13,439 (99.9)	3,699 (99.9)	453			170	174	108	13,905
37,605,076 (99.7)	70,418 (99.9)	5,334				57	5,276	29,450
	34,777,507 (98.9)	139					139	373,460
0 (99.9)	0 (99.9)	347	191	-	155	-	-	1,324
53 (99.9)	0 (99.9)	0		-	-	-	-	136
1,297 (99.9)	24 (99.9)	0			-	-	-	61
8,477,038 (99.9)	408 (99.9)	2,435				-	2,435	1,483
	3,505,415 (98.5)	0					-	50,618
- (0.0)	- (0.0)	0	-	-	-	-	-	0
- (0.0)	- (0.0)	0	-	-	-	-	-	0
- (0.0)	- (0.0)	0	-	-	-	-	-	0
13 (100.0)	- (100.0)	0	-	-	-	-	-	0
	2,817,008 (98.2)	0	-	-	-	-	-	49,273

7 差押処分状況一覧表

差押財産の種類		松 江				雲 南		
		件数	現年度分 (千円)	滞繰分 (千円)	計 (千円)	件数	現年度分 (千円)	滞繰分 (千円)
動 産	石油製品	0	0	0	0	0	0	0
	その他	1	145	0	145	0	0	0
有 価 証 券	手形、小切手	0	0	0	0	0	0	0
	国債	0	0	0	0	0	0	0
	その他	0	0	0	0	0	0	0
債 権	給与	5	113	296	409	2	52	52
	売掛金	0	0	0	0	0	0	0
	預貯金	58	2,162	2,133	4,295	7	149	108
	その他	4	215	79	294	1	52	45
不 動 産 等	土地、建物	0	0	0	0	0	0	0
	自動車	4	193	0	193	0	0	0
	その他	0	0	0	0	0	0	0
無体財産権等	電話加入権	0	0	0	0	0	0	0
	その他	4	53	45	98	0	0	0
計		76	2,881	2,553	5,434	10	253	205
前 年 度		144	5,057	4,170	9,227	38	1,566	75
対 前 年 比		52.8%	57.0%	61.2%	58.9%	26.3%	16.2%	273.3%

差押財産の種類		浜 田				県 央		
		件数	現年度分 (千円)	滞繰分 (千円)	計 (千円)	件数	現年度分 (千円)	滞繰分 (千円)
動 産	石油製品	0	0	0	0	0	0	0
	その他	0	0	0	0	0	0	0
有 価 証 券	手形、小切手	0	0	0	0	0	0	0
	国債	0	0	0	0	0	0	0
	その他	0	0	0	0	0	0	0
債 権	給与	0	0	0	0	0	0	0
	売掛金	0	0	0	0	0	0	0
	預貯金	1	15	0	15	0	0	0
	その他	2	0	150	150	0	0	0
不 動 産 等	土地、建物	0	0	0	0	0	0	0
	自動車	3	114	0	114	0	0	0
	その他	0	0	0	0	0	0	0
無体財産権等	電話加入権	0	0	0	0	0	0	0
	その他	0	0	0	0	0	0	0
計		6	129	150	279	0	0	0
前 年 度		34	1,745	604	2,349	20	679	0
対 前 年 比		17.6%	7.4%	24.8%	11.9%	0.0%	0.0%	-

* 「動産」の「その他」について、西部スタッフは「脚立、石像など」、益田は「遊漁船、草刈り機など」

* 「債権」の「その他」について、松江は「支払未済金還付請求権、生命保険」、雲南は「報酬、保険（共済）」

* 「無体財産権等」の「その他」については、いずれも「出資金」

計 (千円)	出 雲				隠 岐			
	件数	現年度分 (千円)	滞繰分 (千円)	計 (千円)	件数	現年度分 (千円)	滞繰分 (千円)	計 (千円)
0	0	0	0	0	0	0	0	0
0	0	0	0	0	0	0	0	0
0	0	0	0	0	0	0	0	0
0	0	0	0	0	0	0	0	0
0	0	0	0	0	0	0	0	0
104	3	107	131	237	0	0	0	0
0	0	0	0	0	0	0	0	0
257	15	1,758	202	1,961	0	0	0	0
97	0	0	0	0	0	0	0	0
0	0	0	0	0	0	0	0	0
0	5	149	40	188	0	0	0	0
0	0	0	0	0	0	0	0	0
0	0	0	0	0	0	0	0	0
0	1	0	45	45	0	0	0	0
458	24	2,013	418	2,430	0	0	0	0
1,641	59	1,955	477	2,432	4	121	0	121
27.9%	40.7%	103.0%	87.6%	99.9%	0.0%	0.0%	-	0.0%

計 (千円)	益 田				合 計			
	件数	現年度分 (千円)	滞繰分 (千円)	計 (千円)	件数	現年度分 (千円)	滞繰分 (千円)	計 (千円)
0	0	0	0	0	0	0	0	0
0	2	39	9,005	9,044	3	184	9,005	9,189
0	0	0	0	0	0	0	0	0
0	0	0	0	0	0	0	0	0
0	0	0	0	0	10	272	479	751
0	0	0	0	0	0	0	0	0
0	4	139	0	139	85	4,223	2,443	6,666
0	1	51	0	51	8	318	274	592
0	0	0	0	0	0	0	0	0
0	7	287	0	287	19	743	40	783
0	0	0	0	0	0	0	0	0
0	0	0	0	0	0	0	0	0
0	0	0	0	0	5	53	90	143
0	14	516	9,005	9,521	130	5,793	12,331	18,124
679	35	2,432	290	2,722	334	13,555	5,616	19,171
0.0%	40.0%	21.2%	3105.2%	349.8%	38.9%	42.7%	219.6%	94.5%

第5 口座振替等の状況

口座振替等に関する調	120
------------	-----

1 口座振替等に関する調

区 分		収 入 額 (現年課税分) ㉠		口 座 振 替 等 に よ る 納 付 ㉡		山陰合同銀行		合銀を除く銀行	
		件数	税 額	件数	税 額	税 額	税 額		
個人 の 事 業 税	東 部	7,049	549,203	1,494	152,434	104,894	14,259		
	西 部	2,189	137,799	306	26,697	14,573	886		
	計	9,238	687,002	1,800	179,131	119,467	15,145		
	元年度計	9,229	663,286	1,863	181,568	120,403	16,182		
種 自 別 動 割 車 税	東 部	172,932	5,730,765	36,083	1,058,371	751,194	168,733		
	西 部	60,254	2,024,193	11,881	361,134	254,283	38,937		
	計	233,186	7,754,958	47,964	1,419,505	1,005,477	207,670		
元年度計		234,553	7,769,692	47,959	1,420,531	974,387	242,539		

左の納付場所による区分				③/①	
信用金庫	信用組合	農業協同組合	その他	件数	税額
税 額	税 額	税 額	税 額		
千円	千円	千円	千円	%	%
17,438	0	12,371	3,472	21.2	27.8
10,180	425	333	300	14.0	19.4
27,618	425	12,704	3,772	19.5	26.1
27,327	398	13,818	3,440	20.2	27.4
34,447	0	71,120	32,877	20.9	18.5
36,298	1,909	20,232	9,475	19.7	17.8
70,745	1,909	91,352	42,352	20.6	18.3
69,644	1,889	90,534	41,538	20.4	18.3

第6 交付金等の交付状況

- 1 市町村交付金に関する調 …………… 124
- 2 特別徴収義務者等報償金に関する調 …………… 126

1 市町村交付金に関する調

区 分	個人県民税 徴収取扱費交付金	ゴルフ場所在 市町村交付金	自動車取得税 市町村交付金	自動車税環境性能割 市町村交付金
	円	円	円	円
松江市	324,271,731	7,058,275	-	38,431,000
浜田市	82,635,417	13,535,900	-	18,144,000
出雲市	285,198,537	33,330,115	-	44,569,000
益田市	69,239,329	-	-	14,493,000
大田市	50,922,715	-	-	11,115,000
安来市	60,581,846	-	-	12,333,000
江津市	35,306,864	-	-	7,415,000
雲南市	59,544,904	7,146,825	-	15,097,000
奥出雲町	17,974,571	-	-	6,849,000
飯南町	6,506,487	-	-	4,068,000
川本町	4,838,097	-	-	1,863,000
美郷町	6,056,979	-	-	3,649,000
邑南町	14,729,232	-	-	8,009,000
津和野町	10,123,453	-	-	3,706,000
吉賀町	8,785,639	-	-	2,978,000
海士町	3,245,561	-	-	1,081,000
西ノ島町	4,385,828	-	-	896,000
知夫村	950,250	-	-	507,000
隠岐の島町	21,336,692	-	-	5,491,000
計	1,066,634,132	61,071,115	-	200,694,000
元年度計	1,085,642,459	65,457,384	353,728,201	85,145,000

※特例交付金含む

県民税利子割 市町村交付金	地方消費税 市町村交付金	県民税配当割 市町村交付金	県民税株式等 譲渡所得割 市町村交付金	法人事業税 市町村交付金
円	円	円	円	
36,481,000	4,460,006,000	80,469,000	86,185,000	272,798,000
8,205,000	1,252,355,000	18,041,000	19,265,000	49,441,000
28,594,000	3,651,502,000	63,331,000	68,081,000	207,474,000
6,715,000	1,010,842,000	14,770,000	15,778,000	33,662,000
4,466,000	732,045,000	9,834,000	10,516,000	22,207,000
5,820,000	826,955,000	12,827,000	13,728,000	36,455,000
3,188,000	505,215,000	7,013,000	7,495,000	16,021,000
5,086,000	797,924,000	11,205,000	11,987,000	43,465,000
1,425,000	271,244,000	3,142,000	3,364,000	11,240,000
475,000	107,460,000	1,046,000	1,118,000	1,477,000
373,000	75,315,000	820,000	877,000	1,496,000
458,000	97,113,000	1,010,000	1,079,000	1,120,000
1,258,000	231,360,000	2,782,000	2,985,000	3,070,000
771,000	154,107,000	1,690,000	1,800,000	2,137,000
757,000	134,356,000	1,673,000	1,792,000	2,372,000
335,000	48,952,000	742,000	795,000	900,000
451,000	63,169,000	994,000	1,063,000	1,646,000
84,000	12,748,000	188,000	204,000	15,000
2,222,000	305,088,000	4,904,000	5,256,000	7,191,000
107,164,000	14,737,756,000	236,481,000	253,368,000	714,187,000
100,527,000	12,087,877,000	280,577,000	135,754,000	-

2 特別徴収義務者等報償金に関する調

区 分	軽油引取税報償金		産業廃棄物減量税報償金		ゴルフ場納税組合報償金	
	交 付 対 象 者 数	交 付 額	交 付 対 象 者 数	交 付 額	交 付 対 象 者 数	交 付 額
	人	円	人	円	人	円
東 部	68	83,526,500	7	2,758,200		
西 部	45	45,745,500	5	559,800		
計	113	129,272,000	12	3,318,000	1	185,000
元年度計	115	130,586,900	12	3,491,500	1	230,000

第7 徴税費の状況

徴税費に関する調	128
----------	-----

徴 税 費 に 関 す る 調

区 分		23 年度	24 年度	25 年度	26 年度		
税 収 入	予 算 額 (イ)	56,059,696 千円	55,956,076 千円	56,848,197 千円	60,056,596 千円		
	調 定 額 (ロ)	57,420,137	57,145,807	58,195,952	61,175,376		
	収 入 額 (ハ)	56,402,430	56,190,224	57,341,793	60,415,052		
徴 税 費	人 件 費	給 料	409,153 千円	429,084 千円	417,094 千円	426,826 千円	
		時 間 外 勤 務 手 当	9,213	8,348	10,094	17,701	
		税 務 特 別 手 当	14,917	14,277	14,614	14,416	
		そ の 他 の 手 当	183,732	178,895	180,661	171,819	
		そ の 他 の 人 件 費	165,968	159,732	159,483	159,852	
		計 ①	782,983	790,336	781,946	790,614	
	旅 費	旅 費 ②	5,313	5,184	5,079	5,068	
		需 用 費	需 用 費	25,963	26,065	24,930	27,599
			通 信 運 搬 費	40,931	41,724	50,556	50,534
			備 品 費	6,607	191	296	0
		そ の 他	132,230	86,850	88,378	84,160	
		計 ③	205,731	154,830	164,160	162,293	
	徴 収 取 扱 費 等	県 民 税 徴 収 取 扱 費	1,044,351	1,049,755	1,044,419	1,058,032	
地 方 消 費 税 徴 収 取 扱 費		24,655	24,456	23,524	28,839		
納 税 貯 蓄 組 合 補 助 金		0	0	0	0		
特 別 徴 収 義 務 者 報 償 金		145,231	141,480	138,607	138,064		
そ の 他		23,414	25,596	30,749	23,341		
	計 ④	1,237,651	1,241,287	1,237,299	1,248,276		
	合 計 (ニ)	2,231,678	2,191,637	2,188,484	2,206,251		
徴 税 費 の 合 計	対 予 算 額 (ニ) / (イ)	3.98 %	3.92 %	3.85 %	3.67 %		
	対 調 定 額 (ニ) / (ロ)	3.89	3.84	3.76	3.61		
	対 収 入 額 (ニ) / (ハ)	3.96	3.90	3.82	3.65		
職 員 数	吏 員	109 人	108 人	112 人	111 人		
	そ の 他	9	9	12	12		
	計 (ホ)	118	117	124	123		
1 人 当 り 徴 税 額 (ハ) / (ホ)		477,987 千円	480,258 千円	462,434 千円	491,179 千円		
1 人 当 り 徴 税 費	人 件 費 ① + ② / (ホ)	6,680 千円	6,799 千円	6,347 千円	6,469 千円		
	物 件 費 ③ + ④ / (ホ)	12,232	11,933	11,302	11,468		
	計 (ニ) / (ホ)	18,913	18,732	17,649	17,937		
事 務 所 数		2	2	2	2		

27年度	28年度	29年度	30年度	元年度	2年度
67,241,615 千円	66,933,405 千円	67,367,172 千円	68,345,184 千円	69,604,976 千円	69,460,623 千円
68,003,843	68,459,650	68,297,646	68,870,033	70,331,598	70,693,151
67,372,118	67,877,585	67,773,644	68,381,128	69,799,848	69,909,369
409,928 千円	409,136 千円	411,336 千円	421,903 千円	404,388 千円	386,013 千円
19,887	28,571	18,871	27,454	26,160	21,253
14,022	11,583	14,451	14,761	13,544	13,452
163,991	157,772	172,565	168,846	163,807	160,270
168,117	166,876	170,582	172,642	166,347	160,261
775,945	773,938	787,805	805,606	774,246	741,249
5,360	6,054	6,176	6,466	5,873	1,287
33,160	32,006	32,070	37,309	41,027	38,652
47,201	48,117	46,991	47,462	44,865	46,225
1,025	2,549	441	202	1,194	254
102,200	226,092	262,191	205,664	249,400	315,210
183,586	308,764	341,693	290,637	336,486	400,341
1,056,209	1,048,943	1,054,033	1,071,066	1,085,642	1,066,635
37,437	38,007	40,840	43,224	41,344	43,434
0	0	0	0	0	0
135,884	129,607	127,451	128,076	130,817	129,458
33,763	40,210	38,854	40,172	38,484	35,551
1,263,293	1,256,767	1,261,178	1,282,538	1,296,287	1,275,078
2,228,184	2,345,523	2,396,852	2,385,247	2,412,892	2,417,955
3.31 %	3.50 %	3.56 %	3.49 %	3.47 %	3.48 %
3.28	3.43	3.51	3.46	3.43	3.42
3.31	3.46	3.54	3.49	3.46	3.46
109 人	109 人	112 人	112 人	111 人	109 人
12	14	13	15	21	25
121	123	125	127	132	134
556,794 千円	551,850 千円	542,189 千円	538,434 千円	528,787 千円	521,712 千円
6,457 千円	6,341 千円	6,352 千円	6,394 千円	5,910 千円	5,541 千円
11,958	12,728	12,823	12,387	12,369	12,503
18,415	19,069	19,175	18,781	18,279	18,044
2	2	2	2	2	2

第8 税制の状況

- 1 令和2年度税制改正の概要 133
- 2 新型コロナウイルス感染症緊急経済対策における
地方税制上の措置 137
- 3 令和2年度の県税の概要 138

1 令和2年度税制改正の概要

出典：財務省ホームページ令和2年度税制改正の解説より

	改 正 点
1 個人住民税	<p>(1) 令和3年度以後の各年度分の個人住民税について、所得割の納税義務者が、ひとり親（現に婚姻をしていない者又は配偶者の生死の明らかでない者のうち、次に掲げる要件を満たすものをいいます。以下同じです。）である場合には、その者の前年の総所得金額等から30万円を控除することとされました。</p> <p>① その者と生計を一にする一定の子を有すること。</p> <p>② 前年の合計所得金額が500万円以下であること。</p> <p>③ その者と事実上婚姻関係と同様の事情にあると認められる一定の者がいないこと。</p> <p>(2) 令和3年度以後の各年度分の個人住民税における寡婦（寡夫）控除について、以下の措置を講ずることとされました。</p> <p>① 寡婦について、以下の措置を講ずること。</p> <p>イ ひとり親に該当する者は寡婦に該当しないこととする。</p> <p>ロ 寡婦の要件に、その者と事実上婚姻関係と同様の事情にあると認められる一定の者がいないことを加えること。</p> <p>ハ 扶養親族を有する寡婦の要件に、前年の合計所得金額が500万円以下であることを加えること。</p> <p>② 寡婦控除の特別加算及び寡夫控除を廃止すること。</p> <p>(3) 令和3年度以後の各年度分の個人住民税の非課税措置について、寡夫を対象から除き、ひとり親（当該ひとり親の前年の合計所得金額が135万円を超える場合を除きます。）を対象に加えることとされました。</p> <p>(4) 居住用財産の買換え等の場合の譲渡損失の繰越控除等の適用期限を2年延長することとされました。</p> <p>(5) 特定居住用財産の譲渡損失の繰越控除等の適用期限を2年延長することとされました。</p> <p>(6) 肉用牛の売却による事業所得の課税の特例の適用期限を3年延長することとされました。</p> <p>(7) 土地の譲渡等に係る事業所得等に係る課税の特例（重課措置）の適用停止期限を3年延長することとされました。</p> <p>(8) 個人が低未利用土地等の一定の譲渡を行った場合には、その譲渡に係る長期譲渡所得の金額から100万円（その長期譲渡所得の金額が100万円に満たない場合には、その長期譲渡所得の金額）を控除することとされました。</p> <p>(9) 優良住宅地の造成等のために土地等を譲渡した場合の長期譲渡所得に係る課税の特例について、次に掲げる譲渡を適用対象から除外した上で、適用期限を3年延長することとされました。</p> <p>① 都市再生特別措置法による民間都市再生整備事業計画の認定を受けた一定の要件を満たす都市再生整備事業の認定整備事業者に対する土地等の譲渡</p>

改 正 点																								
1 個人住民税	<p>② 都市計画区域内において行われる一団の宅地の造成（開発許可又は土地区画整理法の認可を受けて行われるものであること等の要件を満たすものに限ります。）を行う者に対する土地等の譲渡</p> <p>(10) 令和6年度以後の各年度分の個人住民税について、扶養控除の対象となる親族から、非居住者である扶養親族のうち年齢30歳以上70歳未満の者（留学によりこの法律の施行地に住所及び居所を有しなくなった者等を除きます。）を除外することとされました。</p> <p>(11) 特定非課税累積投資契約に基づき非課税口座内上場株式等を譲渡した場合の譲渡所得等に係る個人住民税の特例（一般NISA）について、当該非課税口座内上場株式等に係る譲渡所得等の金額とそれ以外の株式等に係る譲渡所得等の金額とを区分して計算する等所要の措置を講ずることとされました。</p> <p>(12) 未成年者口座管理契約に基づき未成年者口座内上場株式等を譲渡した場合の譲渡所得等に係る個人住民税の非課税措置（ジュニアNISA）について、令和6年1月1日以後は、当該個人に契約不履行等事由が生じた場合であっても、非課税措置を適用することとされました。</p>																							
2 地方法人課税	<p>(1) 電気供給業に係る法人事業税について、発電・小売電気事業に係る課税方式を次のとおり見直すこととされました。</p> <table border="1" style="width: 100%; border-collapse: collapse; text-align: center;"> <thead> <tr> <th style="width: 25%;">税率区分</th> <th colspan="2" style="width: 25%;">(改正前)</th> <th colspan="2" style="width: 25%;">(改正後)</th> </tr> </thead> <tbody> <tr> <td rowspan="2">資本金1億円超の法人</td> <td style="width: 10%;">〈収入割〉</td> <td style="width: 10%;">1.3%</td> <td style="width: 10%;">〈収入割〉</td> <td style="width: 10%;">〈付加価値割〉</td> </tr> <tr> <td></td> <td>⇒ (1%)</td> <td>1.05% (0.75%)</td> <td>0.37%</td> </tr> <tr> <td rowspan="2">資本金1億円以下の法人等</td> <td style="width: 10%;">〈収入割〉</td> <td style="width: 10%;">1.3%</td> <td style="width: 10%;">〈収入割〉</td> <td style="width: 10%;">〈所得割〉</td> </tr> <tr> <td></td> <td>⇒ (1%)</td> <td>1.05% (0.75%)</td> <td>1.85%</td> </tr> </tbody> </table> <p>※括弧書きは特別法人事業税分を除く税率。</p> <p>(2) 地方創生応援税制（企業版ふるさと納税）について、税額控除割合を改正前の3割（法人住民税＋法人税：2割、法人事業税：1割）から6割（法人住民税＋法人税：4割、法人事業税：2割）に引き上げた上、その適用期限を令和7年3月31日まで5年延長することとされました。</p> <p>(3) 法人税において連結納税制度からグループ通算制度に移行することに伴い、法人住民税法人税割及び法人事業税所得割について、改正前の基本的な枠組みを維持しつつ、引き続き、企業グループ内の法人の損益通算の影響が及ばないようにする等の所要の措置を講ずることとされました。</p> <p>(4) 電気託送供給に係る託送料金を控除する収入割の特例措置の適用期限を令和5年3月31日まで3年延長することとされました。</p> <p>(5) 使用済燃料再処理等既発電費を控除する収入割の課税標準の特例措置を廃止することとされました。</p> <p>(6) 給与等の引上げ及び設備投資を行った場合の付加価値割の課税標準の特例措置について、国内設備投資額が当期償却費総額の100分の90以上であることとの要件を、当期償却費総額の100分の95以上であることとする事とされました。</p>	税率区分	(改正前)		(改正後)		資本金1億円超の法人	〈収入割〉	1.3%	〈収入割〉	〈付加価値割〉		⇒ (1%)	1.05% (0.75%)	0.37%	資本金1億円以下の法人等	〈収入割〉	1.3%	〈収入割〉	〈所得割〉		⇒ (1%)	1.05% (0.75%)	1.85%
税率区分	(改正前)		(改正後)																					
資本金1億円超の法人	〈収入割〉	1.3%	〈収入割〉	〈付加価値割〉																				
		⇒ (1%)	1.05% (0.75%)	0.37%																				
資本金1億円以下の法人等	〈収入割〉	1.3%	〈収入割〉	〈所得割〉																				
		⇒ (1%)	1.05% (0.75%)	1.85%																				

	改正点
3 不動産取得税	<p>(1) 税負担軽減措置の延長</p> <p>① マンション建替事業等により取得される要除却認定マンション等に係る非課税措置の適用期限を令和4年3月31日まで2年延長することとされました。</p> <p>② 新築家屋を宅地建物取引業者等が取得したものとみなす日を家屋新築の日から1年（本則6月）を経過した日とする特例措置の適用期限を令和4年3月31日まで2年延長することとされました。</p> <p>③ 新築住宅特例が適用される住宅用土地に係る税額の減額措置について、土地取得後の住宅新築までの経過年数要件を緩和する特例措置の適用期限を令和4年3月31日まで2年延長することとされました。</p> <p>④ 高規格堤防の整備に係る事業の用に供された土地の上に取得した代替家屋に係る課税標準の特例措置の適用期限を令和4年3月31日まで2年延長することとされました。</p> <p>⑤ 民間資金等の活用による公共施設等の整備等の促進に関する法律に規定する選定事業者が選定事業により取得する公共施設等の用に供する家屋に係る課税標準の特例措置の適用期限を令和7年3月31日まで5年延長することとされました。</p> <p>⑥ 新築の認定長期優良住宅に係る課税標準の特例措置の適用期限を令和4年3月31日まで2年延長することとされました。</p> <p>⑦ 中小企業者が取得する健康サポート薬局の用に供する不動産に係る課税標準の特例措置の適用期限を令和4年3月31日まで2年延長することとされました。</p> <p>⑧ 低未利用土地権利設定等促進計画に基づき取得した土地に係る課税標準の特例措置の適用期限を令和4年3月31日まで2年延長することとされました。</p> <p>⑨ 中小事業者等が認定経営力向上計画に従って事業譲渡を受けた不動産に係る課税標準の特例措置の適用期限を令和4年3月31日まで2年延長することとされました。</p> <p>(2) 税負担軽減措置の廃止</p> <p>民間資金等の活用による公共施設等の整備等の促進に関する法律に規定する選定事業者が選定事業により取得する国立大学の校舎の用に供する家屋に係る課税標準の特例措置を廃止することとされました。</p> <p>(3) 税負担軽減措置の拡充等</p> <p>農地等に係る不動産取得税の徴収猶予制度について、対象となる農地等の範囲に、農と住の調和したまちづくりに係る地区計画区域内の農地を加えることとされました。</p>
4 地方消費税	譲渡割に係る利子税について、所要の規定の整備を行うこととされました。

	改正点
5 ゴルフ場利用税	<p>(1) 国民体育大会のゴルフ競技に参加する選手が当該国民体育大会のゴルフ競技の公式の練習のためにゴルフを行う場合について、非課税措置を講ずることとされました。</p> <p>(2) スポーツ基本法に規定する国際競技大会のうち一定のものゴルフ競技に参加する選手が当該国際競技大会のゴルフ競技として、又はその公式の練習のためにゴルフを行う場合について、当分の間、非課税措置を講ずることとされました。</p>
6 地方のたばこ税	<p>(1) 葉巻たばこの課税方式について、以下の措置を講ずることとされました。</p> <p>① 令和2年10月1日から令和3年9月30日までの間において、1本当たりの重量が0.7グラム未満の葉巻たばこの本数の算定については、当該葉巻たばこの1本をもって紙巻たばこの0.7本に換算すること。</p> <p>② 令和3年10月1日以後において、1本当たりの重量が1グラム未満の葉巻たばこの本数の算定については、当該葉巻たばこの1本をもって紙巻たばこの1本に換算すること。</p> <p>(2) 輸出等に係る課税免除の要件について、卸売販売業者等において課税免除事由に該当することを証するに足りる書類の保存を前提に、申告書への当該書類の添付を不要とする等、手続きの簡素化を図ることとされました。</p>
7 納税環境整備	<p>(1) 決定をすることができないこととなる日前3月以内にされた申告書の提出に係る不申告加算金についてする決定は、当該申告書の提出があった日から3月を経過する日まで、することができることとするとともに、この決定により納付すべき不申告加算金の消滅時効の起算日を、当該決定があった日の翌日とすることとされました。</p> <p>(2) 国税徴収法の規定の例により陳述すべき事項について虚偽の陳述をした者に対する罰則規定を設けることとされました。</p> <p>(3) 延滞金及び還付加算金の割合について、市中金利の実勢を踏まえ、引下げを行うこととされました。</p>

2 新型コロナウイルス感染症緊急経済対策における地方税制上の措置 (地方税法等の一部を改正する法律等)

	改 正 点
1 徴収猶予の特例	新型コロナウイルス感染症の影響により令和2年2月以降の収入に相当の減少があり、納税することが困難である事業者等に対し、申請に基づき、無担保かつ延滞金なしで1年間徴収を猶予できる特例を設けることとされました。
2 車 体 課 税	自家用乗用車（登録車及び軽自動車）を取得した場合、自動車税環境性能割及び軽自動車税環境性能割の税率を1%分軽減する特例措置について、その適用期限を6月延長し、令和3年3月31日までに取得したものを対象とすることとされました。
3 個人住民税	(1) 政府の自粛要請を踏まえて一定の文化芸術・スポーツイベントを中止等した主催者に対し、観客等が入場料等の払戻しを請求しなかった場合には、放棄した金額を寄附金控除の対象とすることとされました。 (2) 住宅ローン控除の特例について、新型コロナウイルス感染症の影響による住宅建設の遅延等によって住宅への入居が遅れた場合でも、期限内に入居したのと同様の住宅ローン控除を受けられるよう、適用要件を弾力化することとされました。
4 不動産取得税	耐震基準不適合既存住宅を取得後に耐震改修した場合の不動産取得税の特例措置について、新型コロナウイルス感染症の影響による耐震改修の遅延等によって住宅への入居が遅れた場合でも、期限内に入居したのと同様の不動産取得税の特例措置を受けられるよう、適用要件を弾力化することとされました。

3 令和2年度の県税の概要

税目	納税義務者	課税標準額等	税率	納期	
個人の県民税	均等割	県内に住所を有する個人及び県内に事務所、家屋敷等を有する個人でその市町村内に住所を有しない者	1人あたり	年額……………2,000円 うち、水と緑の森づくり税分 500円	給与所得者（特別徴収）は毎月（給与から差し引かれる）65才以上の年金受給者（特別徴収）は偶数月の年6回（年金から差し引かれる）その他の人（普通徴収）は6月・8月・10月・1月（市町村民税と同時に納める）
	所得割	県内に住所を有する個人で一定額以上の所得がある者	前年の所得金額から基礎控除・扶養親族などの所得控除後の金額	4%	
法人の県民税	均等割	県内に事務所・事業所を有する法人	資本金等の額が1千万円以下の法人均等割のみを課される公共法人及び公益法人等	年額……………21,000円 うち、水と緑の森づくり税分 1,000円	事業年度終了の日から2か月以内
			資本金等の額が1千万円を超え1億円以下の法人	年額……………52,500円 うち、水と緑の森づくり税分 2,500円	
			資本金等の額が1億円を超え10億円以下の法人	年額……………136,500円 うち、水と緑の森づくり税分 6,500円	
			資本金等の額が10億円を超え50億円以下の法人	年額……………567,000円 うち、水と緑の森づくり税分 27,000円	
	水と緑の森づくり税	資本金等の額が50億円を超える法人	年額……………840,000円 うち、水と緑の森づくり税分 40,000円		
法人税割	県内に事務所・事業所を有する法人（R1年10月1日以後開始する事業年度）	法人税額（国税）	1.8% （資本金又は出資金が1億円以下で法人税額が1,000万円以下の中小法人は1.0%）		
県民税利子割	県内に所在する金融機関等を通して利子等の支払いを受ける者	支払いを受けるべき利子等の額	5%	翌月の10日（毎月）	
県民税配当割	県内に住所を有し株式会社等から配当等の支払いを受ける者	支払いを受ける配当等の額	5%	翌月の10日（毎月）	
県民税株式等譲渡所得割	県内に住所を有し証券会社から株式等の譲渡益の支払いを受ける者	支払いを受ける株式等譲渡益の額	5%	翌年の1月10日	
個人の事業税	次の事業を行っている個人 第1種事業（物品販売業・不動産貸付業・製造業・駐車場業・飲食店業など） 第2種事業（畜産業・水産業など） 第3種事業（医業・薬剤師業・弁護士業・税理士業・コンサルタント業・デザイン業・理容業・美容業・クリーニング業など）	前年の事業所得金額から事業主控除後の金額	第1種事業 5% 第2種事業 4% 第3種事業 5% （ただし、あんま・はり・きゅうなどは3%）	第1期 8月31日 第2期 11月30日 （ただし、税額10,000円以下の場合第1期に全額納付）	
※1法人の事業税	県内で事務所・事業所を設けて事業を営んでいる法人（令和元年10月1日以降開始する事業年度）	電気供給業・ガス供給業・保険業・貿易保険業を行う法人は収入金額	1.0%	法人の県民税と同じ	
		電気供給業（小売・発電事業）を行う法人は収入金額、所得金額、付加価値額及び資本金等の額（令和2年4月1日以後開始する事業年度）	資本金の額が1億円を超える法人 （収入割）……………0.75% （付加価値割）……………0.37% （資本割）……………0.15% 上記以外の法人 （収入割）……………0.75% （所得割）……………1.85%		
		外形対象法人は所得金額、付加価値額及び資本金等の額	（所得割） 400万円以下の額 ……0.4% 400万円を超え800万円以下の額 ……0.7% 800万円を超える額…1.0% 3以上の都道府県で営み資本金又は出資金が1,000万円以上の法人 ……1.0% （付加価値割）……………1.2% （資本割）……………0.5%		

税 目	納 税 義 務 者	課 税 標 準 額 等	税 率	納 期
※1法人の事業税	県内で事務所・事業所を設けて事業を営んでいる法人 (令和元年10月1日以降開始する事業年度)	普通法人は額 所得金額 特別法人は額 所得金額	400万円以下の額 … 3.5% 400万円を超え800万円以下の額 … 5.3% 800万円を超える額… 7.0% 3以上の都道府県で営み 資本金又は出資金が1,000 万円以上の法人 …… 7.0% 400万円以下の額…3.5% 400万円を超える額…4.9% 3以上の都道府県で営み 資本金又は出資金が1,000 万円以上の法人 ……4.9%	法人の県民税と同じ
地方消費税	譲渡割 課税資産の譲渡等を行う者 貨物割 課税貨物を保税地域から引取る者	消費税額 (国税)	78分の22	国の消費税と同じ
不動産取得税	県内にある土地・家屋の取得者	不動産の価格	3% (ただし、住宅以外の家屋の取得は4%)	納税通知書に定められた日
県たばこ税	卸売販売業者等	売渡本数	1,000本につき 930円 (令和元年9月30日までは、 旧3級品は1,000本につき 656円)	翌月の末日 (毎月)
ゴルフ場利用税	ゴルフ場の利用者	ゴルフ場の利用	1人1日につき 400円～500円	翌月の15日 (毎月)
自動車税 環境性能割	自動車の取得者	自動車の価格	営業用0～2% 自家用0～3%	自動車の登録をするとき
※2自動車税 種別割	自動車の所有者	乗用車 営業用 自家用 貨客兼用車 バス 営業用 一般乗合用 その他 自家用 トラック 営業用 積載量8トン以下 積載量8トンを超えるもの 自家用 積載量8トン以下 積載量8トンを超えるもの	7,500円～40,700円 25,000円～110,000円 トラックの税額に総排気量に応じて営業用は3,700円～6,300円を、自家用は5,200円～8,000円を加算した額 12,000円～29,000円 26,500円～64,000円 33,000円～83,000円 6,500円～29,500円 8トンを超える1トンまでごとに29,500円に4,700円を加算 8,000円～40,500円 8トンを超える1トンまでごとに40,500円に6,300円を加算	5月31日
鉱区税	県内に鉱業権をもっている者	鉱区の面積	100アールごとに 200円又は400円	5月31日
※3狩猟税	狩猟者の登録を受ける者	第一種銃猟免許で下記の者以外のもの 第一種銃猟免許で県民税所得割の納付を要しない農林水産業者を除く扶養親族等以外の者 網猟免許又はわな猟免許で下記の者以外のもの 網猟免許又はわな猟免許で県民税所得割の納付を要しない農林水産業者を除く扶養親族等以外の者 第二種銃猟免許	16,500円 11,000円 8,200円 5,500円 5,500円	狩猟者の登録を受ける日

140 税制の状況

税 目	納 税 義 務 者	課 税 標 準 額 等	税 率	納 期
軽油引取税	特約業者から軽油を引き取る者	引取数量	1 キロリットルにつき 32,100 円	翌月の末日 (毎月)
核燃料税	発電用原子炉の設置者	発電用原子炉に挿入した核燃料の価額 発電用原子炉の熱出力	8.5% 1 課税期間 (3 ヶ月) につき、 千 kw あたり 41,100 円※4	核燃料挿入日から 2 月後の月の末日 各課税期間の末日の翌日から 2 月以内
産業廃棄物減量税	産業廃棄物を搬入する排出事業者又は中間処理業者	最終処分場に搬入された産業廃棄物の重量	1 トン当たり 1,000 円	4・7・10・1 月末日

- ※1 令和元年 10 月 1 日以後に開始する事業年度について、法人の事業税の所得割又は収入割の額に応じて、特別法人事業税（国税）が課されます。
- ※2 電気自動車、プラグインハイブリッド自動車、排出ガス要件を満たしている天然ガス自動車、及び低燃費基準を達成しかつ排出ガス要件を満たしている自動車については、新規登録翌年度 1 年間の自動車税額が約 75%又は約 50%軽減、新車新規登録から 13 年を経過したガソリン車及び LPG 車または 11 年を経過したディーゼル車については、一部を除き、本来の税額に約 15%加算（バス及びトラック等については、約 10%加算）
- ※3 令和 6 年 3 月 31 日までの間に限り次の措置を講じる。
 ①対象鳥獣捕獲員が受ける狩猟者の登録・・・非課税
 ②認定鳥獣捕獲等事業者の従事者が受ける狩猟者の登録・・・非課税
 ③有害鳥獣捕獲許可従事者※が受ける登録・・・2 分の 1 軽減
 ※狩猟者登録を申請した日前 1 年以内に鳥獣の保護及び管理並びに狩猟の適正化に関する法律第 9 条第 1 項の許可を受け、その許可に係る捕獲に従事した者
- ※4 廃止措置計画の認可を受けた発電用原子炉については 63,000 円

第9 税 務 機 構

1	税務機構	142
2	税務職員配置状況	143
3	税務機構の沿革	144
4	県民センター管轄区域一覧	147

1 税務機構 (令和2年4月1日現在)

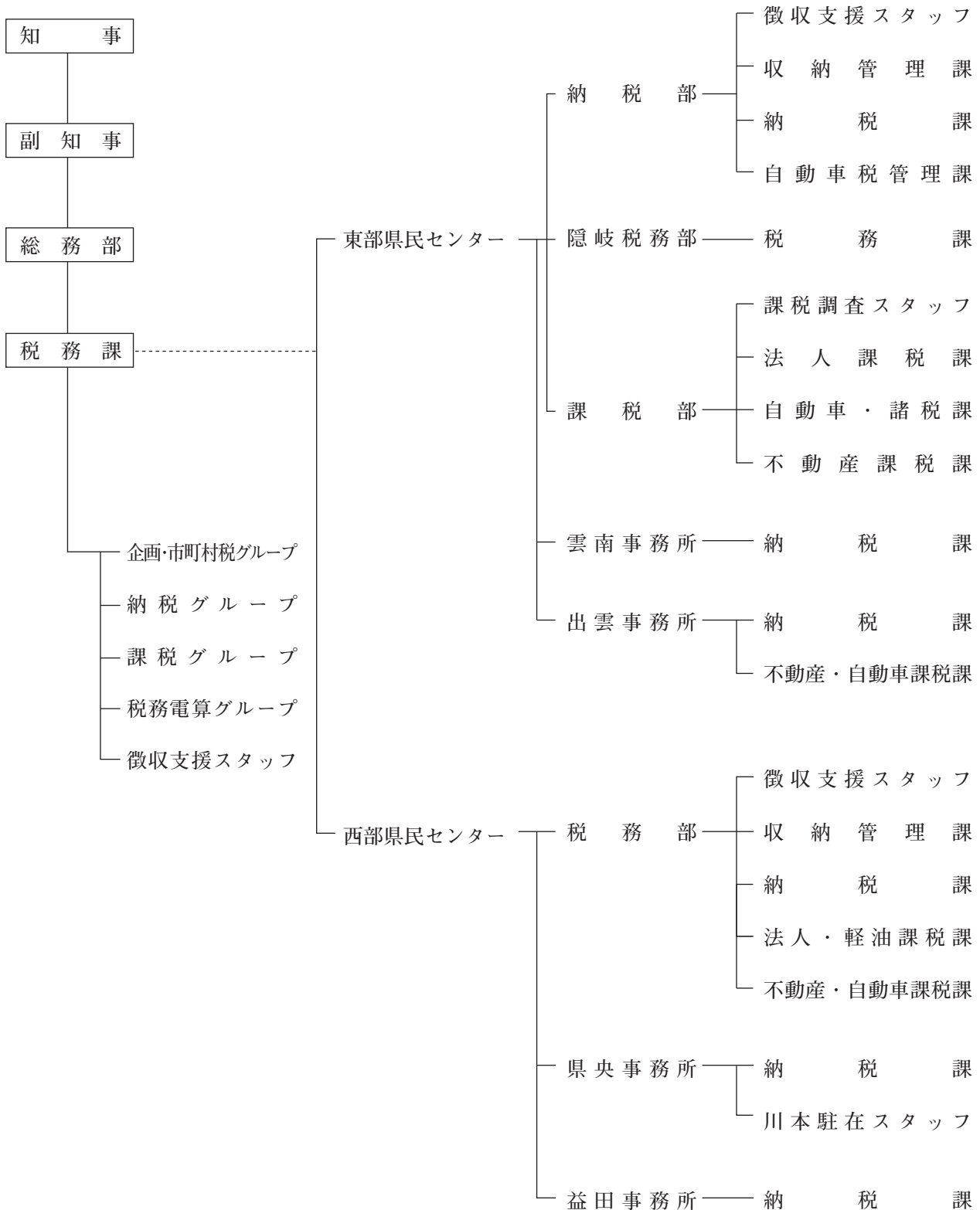

2 税務職員配置状況

(1) 現員表 (令和2年4月1日現在)

区 分	現 員	内					訳		
		課長級 以 上	G L 級	企画員級	主任級	主 事 主任主事級	男	女	
	人	人	人	人	人	人	人	人	
東部(本所)	39	4	7	11	4	13	17	22	
隠岐支庁	2	—	1	—	—	1	1	1	
雲南事務所	5	1	1	1	1	1	2	3	
出雲事務所	12	1	2	4	2	3	5	7	
西部(本所)	18	2	4	3	2	7	15	3	
県央事務所	5	1	1	0	2	1	3	2	
益田事務所	4	1	1	1	—	1	4	0	
本 庁	19	2	4	5	2	6	14	5	
計	104	12	21	25	13	33	61	43	

(2) 年齢別職員数 ((1)の令和3年3月31日現在の年齢)

区 分	総 数	内							訳	平均 年齢	
		19歳 以下	20歳 \	25歳 \	30歳 \	35歳 \	40歳 \	45歳 \			50歳 以上
	人	人	人	人	人	人	人	人	人	人	歳
東部(本所)	39	0	6	5	2	2	4	6	14	41.5	
隠岐支庁	2	—	—	1	—	—	—	—	1	43.5	
雲南事務所	5	—	—	—	1	—	—	1	3	49.6	
出雲事務所	12	1	1	—	1	1	0	3	5	44.0	
西部(本所)	18	—	1	2	4	2	1	5	3	40.7	
県央事務所	5	—	—	1	—	1	—	—	3	47.4	
益田事務所	4	1	—	—	—	—	—	1	2	44.0	
本 庁	19	—	1	3	2	2	2	3	6	41.5	
計	104	2	9	12	10	8	7	19	37	42.5	

3 税務機構の沿革

本 庁

昭和 22 年 5 月	総務部庶務課において税務事務を分掌
22 年 5 月	総務部に税務課を設置
26 年 8 月	総務部庶務課と税務課を統合して財政課を設置（税務第 1 係、税務第 2 係）
38 年 8 月	係の名称変更（企画徴収係、課税係）
45 年 8 月	係の新設及び名称変更（税政係、課税係、調査係）
47 年 8 月	総務部に税務課を設置（税政係、直税係、間税係、徴収係） 税務課に自動車税管理室（管理係、指導係）を置く
52 年 4 月	自動車税管理室の廃止及び統廃合（企画納税係、直税係、間税係、自動車税管理係）
61 年 4 月	税務課に税務電算係を置く
平成 3 年 4 月	税務課に電算開発係を置く
7 年 4 月	税務課電算開発係の廃止
12 年 4 月	係の統合及び名称変更（管理納税係、課税係、税務電算係、自動車税管理係） 主査を自動車税管理担当から企画納税担当に変更
15 年 4 月	税務課に電算開発スタッフを置く
16 年 4 月	「フラット化・グループ化」の導入により係をグループに改称 （管理納税グループ、課税グループ、税務電算グループ、自動車税管理グループ） 電算開発スタッフを税務電算グループの開発担当として吸収 税務課に新税制対策室を置く
17 年 4 月	管理納税グループを企画税制グループに名称変更 新税制対策室を廃止し、徴収・市町村税支援室を置く
19 年 4 月	徴収・市町村税支援室を廃止し、徴収・市町村税グループを置く
21 年 4 月	税務課に課税自主権担当スタッフを置く
22 年 4 月	課税自主権担当スタッフの廃止
24 年 4 月	税務課の企画税制グループを企画・市町村税グループに、徴収・市町村税グループを納 税グループに改称
25 年 4 月	税務課に電算開発グループを置く
28 年 4 月	電算開発グループの廃止
令和 2 年 4 月	税務課に徴収支援スタッフを置く

地方機関

昭和 22 年 5 月	支庁、地方事務所に財務課を設置（隠岐支庁、八東、能義、大仁、飯石、簸川、邇安、邑智、 那賀、美鹿各地方事務所）
28 年 2 月	地方事務所の財務課を税務課に改称
31 年 3 月	隠岐支庁財務課に税務係を置く 地方事務所を廃して財務事務所を設置（松江、木次、出雲、浜田、益田） 浜田財務事務所に川本分室を置く

- 31年10月 財務事務所を県税事務所に改称
- 31年11月 出雲県税事務所に大田分室を置く
- 37年8月 隠岐支庁に税務課を置く
- 38年8月 出雲県税事務所大田分室及び浜田県税事務所川本分室を廃止して大田県税事務所及び川本県税事務所を設置
- 44年4月 松江県税事務所に自動車税管理室を置く
- 47年8月 県税事務所（大田を除く）を廃止して総合事務所を設置（松江、木次、出雲、川本、浜田、益田）
支庁、総合事務所の行政部に税務課（隠岐、木次、川本）、課税課（出雲、浜田、益田）直税課（松江）、間税課（松江）、徴収課（松江、出雲、浜田、益田）を置く
- 48年4月 松江総合事務所行政部に収納課を置く
- 52年4月 総合事務所、県税事務所を廃止して総務事務所を設置（松江、木次、出雲、川本、浜田、益田）
総務事務所に税務課（木次、川本）、課税課（浜田、益田）、直税課（松江、出雲）、間税課（松江、出雲）、徴収課（松江、出雲、浜田、益田）、収納課（松江）を置く
出雲総務事務所徴収課に大田分室を置く
- 54年4月 松江総務事務所、浜田総務事務所に次長を置く
- 56年4月 出雲総務事務所に次長を置く
- 59年4月 益田総務事務所に次長を置く
松江総務事務所の収納課と徴収課を統合し徴収課を置く
出雲総務事務所の直税課と間税課を統合し課税課を置く
- 平成元年4月 出雲総務事務所の料飲税係を間税係に改称
- 7年4月 松江総務事務所、出雲総務事務所、浜田総務事務所、益田総務事務所の徴収課を納税課に改称
木次総務事務所、川本総務事務所の徴収係を納税係に改称
- 8年4月 川本総務事務所の課税係と納税係を統合し税務係を置く
浜田総務事務所、益田総務事務所の徴収係と収納管理係を統合し納税係を置く
- 10年4月 木次総務事務所、川本総務事務所に次長を置く
大田市、邇摩郡の所管を出雲総務事務所から川本総務事務所に変更し、出雲総務事務所納税課大田分室を川本総務事務所税務課大田分室とする
川本総務事務所の税務係を分割し、課税係と納税係を置く
- 12年4月 松江総務事務所に納税推進担当主査を置く
松江総務事務所の直税課を課税第一課に、間税課を課税第二課に、不動産税係を不動産税第一係に、諸税係を不動産税第二係に、間税第一係を法人・自動車税係に、間税第二係を個人・軽油税係に、徴収第一係を収税第一係に、徴収第二係を収税第二係に改称
出雲総務事務所の不動産税係を課税第一係に、諸税係を課税第二係に、間税係を課税第三係に、徴収係を収税係に改称
浜田総務事務所、益田総務事務所の直税係を課税第一係に、間税係を課税第二係に改称
- 16年4月 「次長制、課・係制」を廃止し、「部・グループ制」を導入
総務事務所に税務部（松江、出雲、浜田、益田）、総務税務部（木次、川本）を置く
支庁、総務事務所に税務グループ（隠岐、木次、川本）、管理・収税グループ（松江）、自

自動車税グループ（松江）、事業税・軽油引取税グループ（松江）、不動産取得税グループ（松江、出雲）、納税グループ（出雲、浜田、益田）、諸税グループ（出雲）、課税グループ（浜田、益田）を置く

17年4月 松江総務事務所に特別滞納整理スタッフを置く

18年4月 総務事務所を廃止して県民センターを設置（東部、西部）

東部県民センターに税務部、雲南事務所、出雲事務所を置く

西部県民センターに税務部、県央事務所、益田事務所を置く

東部県民センターの税務部に特別滞納整理スタッフ、収納管理グループ、納税グループ、法人グループ、個人・軽油グループ、自動車・諸税グループ、不動産第一グループ、不動産第二グループ、隠岐税務グループを置く

西部県民センターの税務部に特別滞納整理スタッフ、納税グループ、課税第一グループ、課税第二グループを置く

県民センター各事務所に納税グループを置く

県央事務所に川本駐在グループを置く

19年4月 自動車税管理グループを税務課から東部県民センターに移管

東部県民センター税務部を分割し、納税部と課税部を置く

東部県民センター納税部に特別滞納整理スタッフ、収納管理グループ、納税グループ、自動車税管理グループ、隠岐税務グループを置く

東部県民センター課税部に法人グループ、個人・軽油グループ、自動車・諸税グループ、不動産第一グループ、不動産第二グループを置く

22年4月 東部県民センターの課税部の法人グループ、個人・軽油グループを廃止し、課税調査グループ、県民税・事業税グループを置く

24年4月 東部県民センターに課税調査スタッフを置く

川本駐在グループを川本駐在スタッフに改称

25年4月 センター・隠岐支庁県民局・各事務所の「グループ制」を廃止し、「課・係制」を導入

東部県民センターの課税調査グループを課税調査スタッフに、県民税・事業税グループを法人課税課に、自動車・諸税グループを自動車・個人課税課に、不動産第一グループを家屋調査課に、不動産第二グループを不動産課税課に、西部県民センターの課税第一グループを法人・軽油課税課に、課税第二グループを不動産・自動車課税課に改称

29年4月 東部県民センターの家屋調査課と不動産課税課を、不動産課税第一課と不動産課税第二課に再編

西部県民センターの納税課から、収納管理課を分割

29年8月 東部県民センターに隠岐税務部を置く

東部県民センターの隠岐税務課を納税部から隠岐税務部に移管し、税務課に改称

30年4月 東部県民センターの不動産課税第一課と不動産課税第二課を廃止し、不動産課税課を置く

東部県民センター出雲事務所に不動産・自動車課税課を置く

令和 2年4月 東部県民センターの特別滞納整理スタッフを廃止し、徴収支援スタッフを置く。

西武県民センターの特別滞納整理スタッフを廃止し、徴収支援スタッフを置く。

4 県民センター管轄区域一覧

(令和3年3月31日現在)

事務所	所在地	管轄区域
東部県民センター（本所）	☎ 690 - 8551 松江市東津田町 1741 - 1 ☎ (0852) 32 - 5616・5618・5621 5623・5626・5627 5629・5630・5632	(納税事務) 松江市、安来市 (課税事務) 松江市、出雲市（不動産取得税・自動車税種別割は除く）、安来市、雲南市、奥出雲町、飯南町、隠岐の島町、海士町、西ノ島町、知夫村
自動車税管理課	☎ 690 - 0024 松江市馬漕町 43 - 4 ☎ (0852) 37 - 0341	(所管) 登録時の自動車税種別割及び自動車税環境性能割
税務課 (隠岐支庁県民局)	☎ 685 - 8601 隠岐郡隠岐の島町港町塩口 24 ☎ (08512) 2 - 9617	(納税事務) 隠岐の島町、海士町、西ノ島町、知夫村
雲南事務所	☎ 699 - 1396 雲南市木次町里方 531 - 1 ☎ (0854) 42 - 9520	(納税事務) 雲南市、奥出雲町、飯南町
出雲事務所	☎ 693 - 8511 出雲市大津町 1139 ☎ (0853) 30 - 5532・5534	(納税事務) 出雲市 (課税事務) 出雲市（不動産取得税・自動車税種別割に限る）
西部県民センター（本所）	☎ 697 - 0041 浜田市片庭町 254 ☎ (0855) 29 - 5519・5521・5522 5523・5525	(納税事務) 浜田市、江津市 (課税事務) 浜田市、益田市、大田市、江津市、川本町、美郷町、邑南町、津和野町、吉賀町
県央事務所	☎ 694 - 0064 大田市大田町大田イ 236 - 4 ☎ (0854) 84 - 9576・9577	(納税事務) 大田市、川本町、美郷町、邑南町
川本駐在スタッフ	☎ 696 - 8510 邑智郡川本町大字川本 265 - 3 ☎ (0855) 72 - 9516	
益田事務所	☎ 698 - 0007 益田市昭和町 13 - 1 ☎ (0856) 31 - 9516・9517	(納税事務) 益田市、津和野町、吉賀町

令和4年3月発行

県 税 統 計 書

編集兼発行 島根県総務部税務課