松江市（松江圏・宍道）都市計画総括図

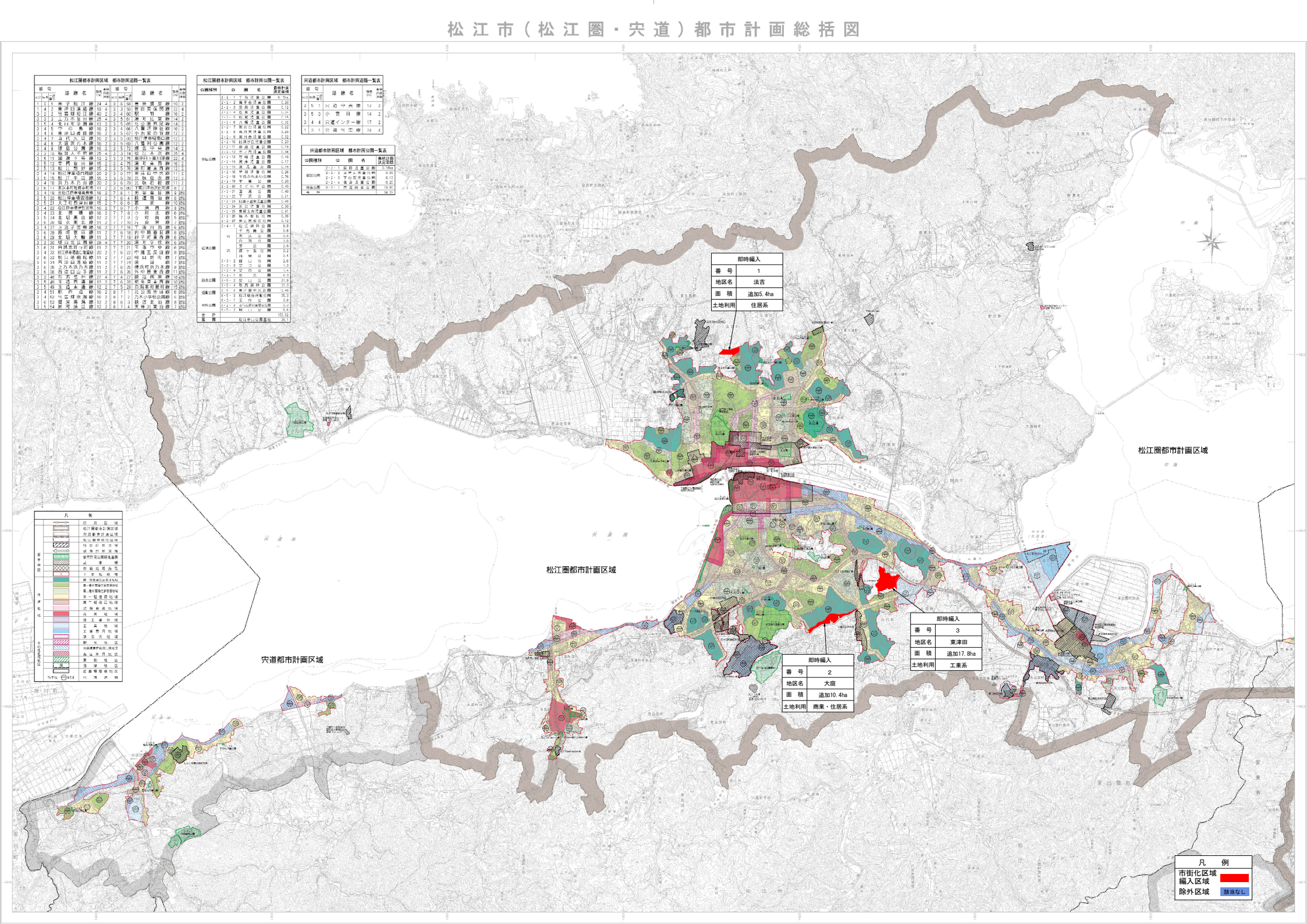

松江圏都市計画区域　都市計画道路一覧表

番号	路線名	種別	幅員(m)	車線の数	延長(m)	番号	路線名	種別	幅員(m)	車線の数	延長(m)
1	1	1	東津田駅線	24	4	3	6	50	東津田駅線	10	2
1	4	2	東津田通線	19	4	3	3	55	新田東浜線	22	4
3	2	3	竹矢宍道線	40	2	3	4	60	駅前線	16	2
3	3	4	上乃木馬潟線	16	2	3	5	61	浦町乃木線	14	2
3	5	4	竜ヶ丘宍道線	12	2	3	5	66	竜公園西通線	14	2
3	4	5	市役所前線	16	2	3	5	66	八幡北神社線	16	2
3	4	6	東津田大庭線	16	2	3	5	67	小豆原中央線	12	2
3	4	7	上乃木一丁目線	16	2	3	5	90	松江停車場前広場線	12	2
3	4	8	大庭原ノ木線	16	2	3	5	69	八幡東通公園線	12	2
3	4	9	徳見公園線	16	2	3	5	71	徳見中央線	14	2
3	3	10	鞘師ノ木下線	25	4	3	3	74	松江大橋線	25	4
3	5	11	国道９号線	12	2	3	3	76	東津田１号線	22	4
3	5	12	古曽志団地線	15	2	3	4	76	東津田通線	16	2
3	5	13	松江駅北口線	15	2	3	5	76	東津田大庭線	12	2
3	4	14	松江停車場古曽志線	20	2	3	6	77	東津田中央線	11	2
3	4	15	駅北通線	15	2	3	6	78	北殿石原線	12	2
3	4	16	浜乃木乃白潟線	22	2	3	6	79	北殿石原線	11	2
3	6	17	東区本町矢田線	11	2	3	6	80	下東津田古志原線	8	2
3	4	18	古志団地東通線	16	2	3	6	81	東谷自由線	9	2
3	5	20	松江停車場宍道線	12	2	3	6	4	殿町南谷線	8	2
3	5	21	大正町西浜田線	12	2	3	6	6	殿原一宮線	10	2
3	4	22	宍道駅停車場線	16	2	3	6	7	小泉西線	8	2
3	4	23	北堀通線	16	2	3	7	8	寺町北線	6	2
3	5	24	北垣農田線	12	2	3	7	9	寺町南線	5	2
3	6	26	母衣東北線	11	2	3	7	10	乃原東線	7	2
3	4	27	上宍道宮尾線	16	2	3	7	15	下浜川西線	6	2
3	6	28	西川津町田線	11	2	3	6	16	内中原番目線	8	2
3	6	29	東堀江１号線	11	2	3	7	18	鉢子町東西線	6	2
3	3	30	城山北公園線	20	4	3	7	20	浦町乙部線	6	2
3	4	31	白潟本町１号線	11	2	3	7	21	下古市町線	6	2
3	4	32	松江停車場広場線	20	2	3	7	22	中原五反田線	8	2
3	6	33	乃木馬潟線	11	2	3	7	23	堀口前川線	7	2
3	6	34	西川津堀江線	11	2	3	7	24	横田線	7	2
3	6	35	上乃木馬乃木線	11	2	3	7	25	横浜町浜乃木線	8	2
3	6	38	西堀口山王線	11	2	3	6	26	外中原東西線	11	2
3	4	46	矢部乃原線	16	2	3	7	27	鍛冶町東線	10	2
3	5	48	市役所前通線	17	2	3	7	28	新築町東西線	10	2
3	5	49	玉湯木通線	12	2	3	7	29	白潟本町東町線	15	2
3	4	51	新大橋線	16	2	3	8	32	宍道駅前広場線	6	2
3	4	52	竹矢駅前線	16	2	8	7	2	乃木小学校公園線	6	2
3	6	53	堀川馬潟線	17	2	8	6	3	鞍造北線	8	2
3	5	54	新町浜田線	12	2	8	7	4	天神町東西線	7	2

松江圏都市計画区域　都市計画公園一覧表

公園種別	公園名	最終計画決定面積
街区公園	2-2-1 下乃木第一公園	0.45
	2-2-2 堀千仙道公園	0.46
	2-2-3 宮西第二公園	0.12
	2-2-4 大庭第二公園	0.27
	2-2-5 松尾第二公園	0.15
	2-2-6 八幡北公園	0.32
	2-2-7 東北町公園	0.32
	2-2-9 南月東浦公園	0.20
	2-2-9 東浜西公園	0.32
	2-2-10 比津ガ丘児童公園	0.23
	2-2-11 春日公園	0.19
	2-2-12 市立門原公園	0.06
	2-2-13 竹神児童公園	0.18
	2-2-14 岸神児童公園	0.17
	2-2-15 道元公園	0.18
	2-2-16 宇田児童公園	0.26
	2-2-18 平田ふれあい公園	0.76
	2-2-19 宇賀公園	0.20
	2-2-20 ふれあい公園	0.40
	2-2-21 道尾公園	0.40
	2-2-22 下沢公園	0.21
	2-2-23 松建ヶ丘第七公園	0.49
	2-2-24 川口児童公園	0.30
	2-2-25 東浜北児童公園	0.41
	2-2-26 福永第七公園	0.38
	2-2-27 東山西街区公園	0.12
近隣公園	3-4-1 松江緑地公園	5.9
	千鳥南公園	3.6
地区公園	3-5-1 玉湯公園	3.8
	白潟公園	3.6
	茶臼公園	2.8
	浦ヶ島公園	3.2
	持越公園	3.5
	3-5-2 鍛冶山公園	2.6
	3-5-3 宍道公園	3.3
	3-5-4 堂田公園	3.4
総合公園	3-6-1 松江城山公園	5.9
	3-6-2 矢田公園	21.6
運動公園	3-5-5 秋鹿運動公園	21.3
	3-6-3 東山総合運動公園	6.4
	3-6-4 松江総合運動公園	35.3
特殊公園	3-5-6 玉作公園	3.8
	3-6-5 城山北公園墓地	0.8
	3-6-6 鍛冶山公園	0.8
合計		133.02
墓園	松江市山公園墓地	26.1

宍道都市計画区域　都市計画道路一覧表

番号	路線名	種別	幅員(m)	車線の数	延長(m)
3	5	1	宍道中央線	14	2
3	5	3	小雲田線	14	2
3	4	4	宍道インター線	17	2
1	3	1	宍道中央線	36	4

宍道都市計画区域　都市計画公園一覧表

公園種別	公園名	最終計画決定面積
街区公園	2-2-1 宍道古墳公園	0.1750
	2-2-2 金平山児童公園	0.30
	2-2-3 下古志児童公園	0.13
	2-2-4 飯島児童公園	0.20
地区公園	3-5-1 宍道総合公園	13.30
合計		14.10