浜田県土整備事務所管内図

1:50,000

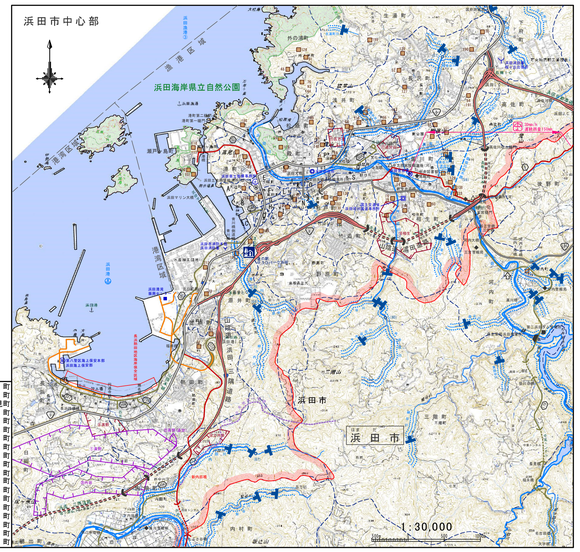

しまねSuper大使吉田くん DLE

凡例

- 県界
- 郡市界
- 自治区界
- 大字界
- 高規格幹線道路
- 一般国道
- 主要地方道
- 一般県道
- 主な農道
- 主な林道
- 臨港道路
- 将来計画道
- 重要・地方港湾
- 砂防指定地
- 河川上流端
- 海岸保全区域
- 県立石見海浜公園
- 急傾斜地崩壊危険区域
- 地すべり指定区域（国土交通省切り替え）（農村振興局切り替え）（林野庁切り替え）
- 都市計画区域
- 公園区域
- 役所
- 観測所等
- 水防倉庫
- 冬期閉鎖予定区間
- 事前通行規制区間

道路表

番号	路線名
9	一般国道9号
186	一般国道186号
261	一般国道261号

主要地方道

番号	路線名
1	浜田八重見線
2	浜田作木線
3	旭戸河内線
4	浜田港線
5	浜田港線
6	浜田金城線
7	益田金城線
8	大田仁摩線
9	三隅高根線
10	田所国府線
11	弥栄尾ヶ山インター線

一般県道

番号	路線名
111	三尾元江津線
202	都川中野線
203	今福宮元線
204	波佐久代線
205	益田福三隅線
206	大田井田江津線
207	長沢安城浦線
208	高松原津線
209	浅利原津線
210	波子津浦線
211	下府原津線
212	浜田原津線
213	西浜田原津線
214	西益田原津線
215	周布原津線
216	三隅原津線
217	川平原津線
218	長見原津線
219	三隅中央線
220	三隅下古市線
221	三隅川登線
222	長沢谷線
223	長谷谷線
224	日原益田線
225	高津日原線
226	真砂清水線
227	清水銀山線
228	新市高津線
229	蛇谷天城線
230	横田天城線
231	朝日横田線
232	三隅朝日線

河川表

番号	河川名
	一級河川
	江の川水系
240	江の川（江の川）
241	東村川（東村川）
242	大谷川（大谷川）
243	都治川（つなぎ）
244	北川（きたがわ）
246	長谷谷川（ながたにがわ）
247	上津井川（かみつづがわ）
248	長浜川（ながはまがわ）
249	敷路谷川（しきじがわ）
250	小川川（おがわ）
251	三田地川（みたちがわ）
252	宮の尾川（みやのおがわ）
253	下の谷川（しものたにがわ）
254	玉川（たまがわ）
255	山口谷川（やまぐちたにがわ）
256	谷川（たにがわ）
257	大谷川（おおたにがわ）
258	長谷谷川（ながたにがわ）
259	東宮屋川（ひがしやや）
260	山中川（やまなかがわ）
261	白角川（しらつのがわ）
262	大田川（おおがわ）
263	松尾川（しょうちがわ）
264	久佐川（くさがわ）
265	小原谷川（おばらたにがわ）
266	長谷谷川（ながたにがわ）
267	宝富川（しげとみがわ）
271	水城川（みずきがわ）
272	都川（つがわ）
273	谷川（たにがわ）
274	ハッシ木川（やつぎがわ）
275	東尾川（ひがしがわ）
276	大石谷川（おおいしたにがわ）
277	谷水川（たにみがわ）
281	小谷川（こたにがわ）
282	ハッ谷川放水路（こたにがわ）
283	金戸路川（かなどろがわ）
284	橋谷川（はしがたにがわ）
285	久井谷川（ひさいたにがわ）
286	田津谷川（たつたにがわ）
287	原谷川（はらたにがわ）
288	福木川（ふくもがわ）
289	鹿賀谷川（しかがたにがわ）
	二級河川
	朝川水系
40	朝川（ちゅうがわ）
43	木明川（きあけがわ）
50	日原川（ひはらがわ）
	下府川水系
54	下府川（しもこがわ）
55	才ヶ峠川（さいがたおがわ）

番号	河川名
	二級河川
	浜田川水系
56	浜田川（はまだがわ）
57	浜井川（はまいがわ）
58	長尾川（ながおがわ）
59	黒尾川放水路（ながおがわ）
60	牛谷川（うしがたにがわ）
61	中筋川（なかすじがわ）
62	原川（はらがわ）
63	上来原川（かみくるがはら）
	周布川水系
65	周布川（すほがわ）
66	牛谷川（うしたにがわ）
67	角川（つのがわ）
68	小国川（おこくにがわ）
69	高丸谷川（たかまるたにがわ）
70	長谷川（ながたがわ）
	三隅川水系
71	三隅川（みすみがわ）
72	山谷川（やまがわ）
74	山田川放水路（やまだがわ）
75	細原川（ほそはらがわ）
76	細原川放水路（ほそはらがわ）
77	石谷川（いしたにがわ）
78	鹿賀川（かががわ）
79	田原川（たはらがわ）
80	長手谷川（ながたにがわ）
81	井川（いがわ）
82	矢原川（やばらがわ）
84	板谷川（いたがわ）
85	木郷川（きごうがわ）
	その他の水系
42	唐谷川（からたがわ）
43	大浜川（おおはまがわ）
44	兼川（かねがわ）
45	鹿野川（しかのがわ）
46	松木川（まつきがわ）
47	水筑川（すいこがわ）
48	鹿谷川（ふがたがわ）
52	久代川（くしろがわ）
53	唐鐘川（とうがねがわ）
54	明川（みょうがわ）
86	因見川（ゆみがわ）
87	土師川（つちがわ）

港湾表

港湾表	
国管理港	
重要港湾	浜田港
重要港湾	江崎港
地方港湾	三津港
市町村管理港	
地方港湾	生湯港
地方港湾	宮浦港

地すべり防止区域表

番号	地区名	指定年月日	告示番号 国土交通省告示
①	下古和	543. 2. 5	第114号
②	久年	546.10.27	第213号
③	宝谷	553. 6.24	第1393号
④	中堀	559. 3.31	第862号
⑤	中組	559. 3.31	第862号
⑥	桑原	559. 3.31	第862号
⑦	三田地	559. 3.31	第862号
⑧	高野	562. 3.16	第694号
⑨	天神	936.11. 8	第1881号
⑩	梅生	936.11. 8	第1882号
⑪	五万堂	936.11. 8	第1880号
⑫	谷田西	943. 3.30	第309号
⑬	一ノ瀬	944. 7. 6	第1279号
⑭	今市	914. 1.25	第 33号
⑮	神村上	914. 5.24	第450号
⑯	上内田	918. 3.23	第369号
⑰	道分山	921. 4.23	第480号
⑱	知和田	921. 7. 7	第759号
⑲	東和田（追加）	924. 3.29	第347号

番号	地区名	指定年月日	告示番号 農林水産省告示
①	高野	546. 3.16	第461号
②	梅谷	547.10.20	第1934号
③	本谷	548.12.13	第2489号
④	諸谷	550. 3.31	第380号
⑤	下今明	550. 3.26	第500号
⑥	上今明	558. 3.23	第341号
⑦	中戸谷	559. 3.31	第753号
⑧	中今明	560. 3.30	第465号
⑨	中原下	561. 3.25	第478号
⑩	西中戸谷	936. 3.29	第460号
⑪	西今明	936. 3.29	第394号
⑫	山中東	944. 8.26	第937号
⑬	下戸谷	944.11.17	第1206号
⑭	神村東	946. 2.28	第423号
⑮	神村西	946.11. 9	第1122号
⑯	中原中	947.10.17	第1655号
⑰	中原上	948. 8.14	第1124号
⑱	梅田原	949. 6.18	第959号
⑲	内田	913. 3.21	第426号
⑳	上野坂	913. 3.21	第426号
㉑	長野（追加）	925. 2. 1	第516号
㉒	中今明（追加）	925. 2. 1	第516号

番号	地区名	指定年月日	告示番号 農林水産省告示
①	宝谷	556. 1.22	第 54号
②	源田山	936. 9.25	第1252号
③	安国寺	936. 9.25	第1253号
④	長谷中	946.11. 4	第1469号
⑤	大井	911. 7.21	第543号

海岸保全区域表

	海岸保全区域	指定年月日	告示番号 島根県告示
国土交通大臣が指定する区域	江津港（渡津地区）	553. 3.17	第 202号
	江津港（都野地区）	553. 3.17	第 203号
	長浜熱田地区	538.12.27	第1343号
	浜湖湾	548. 4.20	第 277号
	浜浦（1）地区	912. 7. 4	第 572号
	浜浦（2）地区	912. 7. 4	第 572号
	日脚地区	917.11.15	第1193号
知事が指定する区域	塩田地区	557. 7. 2	第 752号
	松大波子地先	926.11.11	第 671号
	向の浜地先	557.12.24	第1289号
	国府久代地区	552. 5.13	第 405号
	青口地先	536.12.26	第 908号

砂防指定河川

河川名		河川名		河川名	
江の川水系		長谷川	川	清子谷	川
三尾川	川	鳥谷谷	谷	大谷口	川
三尾川川支川	川	横谷谷	川	下大口	川
三尾川川支川	川	長谷谷谷	谷	小市場	川
朝日谷	川	高佐	谷	石川下	川
本町	川	宮ノ瀬谷	川	石道上	川
陽谷	川	宮ノ瀬谷	川	塩谷	川
都治	川	宮ノ瀬谷	川	石道	川
都治川支川	川	宮ノ瀬谷	川	大谷	川
大谷	川	宮ノ瀬谷	川	神田	川
大谷川支川	川	長谷谷谷	谷	清谷	川
北川	川	砂子谷	谷	中村	川
谷地谷谷谷	谷	砂子谷谷	谷	鬼丸無地	川
三隅地	川	大谷	川	中間布地	川
下無道谷	川	大谷谷	川	上鬼丸地	川
細谷谷谷	川	綱山下	川	丸原	川
熊城谷	川	綱谷	川	石ヶ瀬	川
枕の滝	川	綱谷	川	宮	川
宮の谷	川	東綱谷	川	綱谷	川
大蛇谷川及び蛇の谷	川	中筋	川	土師原	川
久	川	長谷	川	長谷	川
山田屋谷	川	日ノ谷	川	梅の木	川
石谷	川	赤谷	川	中	川
赤谷	川	赤谷支	川	鬼谷	川
長谷	川	長谷	川	長谷	川
日和谷	川	山根谷	川	永橋	川
長谷	川	上ノ谷	川	小谷	川
宮ノ原	川	谷ノ谷	川	市谷	川
木谷	川	三根地区	川	村谷川上水道	川
昭和	川	鬼布川	水系	木の下	川
小原	谷	鬼布	川	金屋	川
高良谷	谷	鬼巣谷	川	尾ヶ谷	川
小石	谷	鬼巣谷	川	横谷	川
上城	川	蛇の谷	川	曽谷	川
熊谷	川	内谷	川	中谷	川
熊谷	川	内谷	川	木屋川	川
本	川	鍋谷	川	長ヶ谷	川
小谷	川	小谷	川	市谷	川
鍋田	川	大鍋谷	川	中根谷	川
長谷	川	梅ヶ瀬谷	川		
鴻谷	川	猿山	川		
本谷	川	猿山	川		
柏原谷川谷	川	猿山谷	川	大荒川水系	
本谷	川	猿山	川	大荒	川
音野谷	川	大井谷	川	梅谷	川
戸ノ谷	川	大谷	川	谷	川
戸ノ谷	川	城ヶ谷	川	大荒	川
本郷	川	大谷	川	大荒	川
上宇佐	川	下ノ谷	川	下ノ谷	川
長谷	川	藤ノ谷	川	大谷地盤	川
下戸	川	長ヶ谷	川	大谷	川
鍋谷	川	平津尾	谷	堂	川
中	川	平津尾	谷	長谷	川
柏谷	川	長谷	川	大荒谷	川
上宇佐	川	金谷	川	中	川
柏原	川	金谷	川	中	川
大谷	川	久代川水系		多賀谷	川
大谷	川	市栗	川	中道	川
谷	川				
下ノ尾	川	三隅川水系		殿川水系	
長ヶ尾	川	三隅	川	殿	川
上ノ尾	川	隅	川	殿	川
八幡谷	川	清水谷	川	鍋野尾	川
地の木	川	滝地谷	川		
谷	川	大谷	川		
谷	川	石谷	川	鍋谷	川
神ノ谷	川	鍋谷	川	中ノ原谷	川
東	川	水滝	川	殿	川
水谷	川	鍋谷	川	中ノ原谷	川
水谷	川	中ノ原谷	川	中ノ原谷	川
柏ヶ谷	川	大長谷谷	川	殿	川
下ノ原	川	殿	川	殿	川
西ノ谷	川	殿	川	殿	川
長戸路	川	殿谷谷	川	上殿	川
入野	川	殿	川	殿	川
横谷川水系		殿谷	川	殿	川
横谷	川	上ノ谷	川	殿	川
横谷	川	谷	川	横谷川水系	
入ノ谷	川	殿谷	川	横谷	川
谷	川	乙原谷	川	横谷	川
谷	川	乙原谷	川	横谷	川
谷	川	尾	川	横谷	川
波田及び春谷	川	上	川		
谷	川	長	川	有	川
野	川	長	川	有	川
長	川	内谷	川	有	川
殿	川	谷	川		
殿	川	井	川		
殿	川	谷	川	大の地の水系	
殿	川	殿	川	地	川
ボタン谷	川	大浦	川	大	川
コビス谷	川	寺	川	川	川
信	川	寺	川	川	川
信	川	（ウスキ谷川）	川		
		上	川	大	川
浜田川水系		一本木	谷川		
浜	川				
久	川				

急傾斜地崩壊危険区域指定表
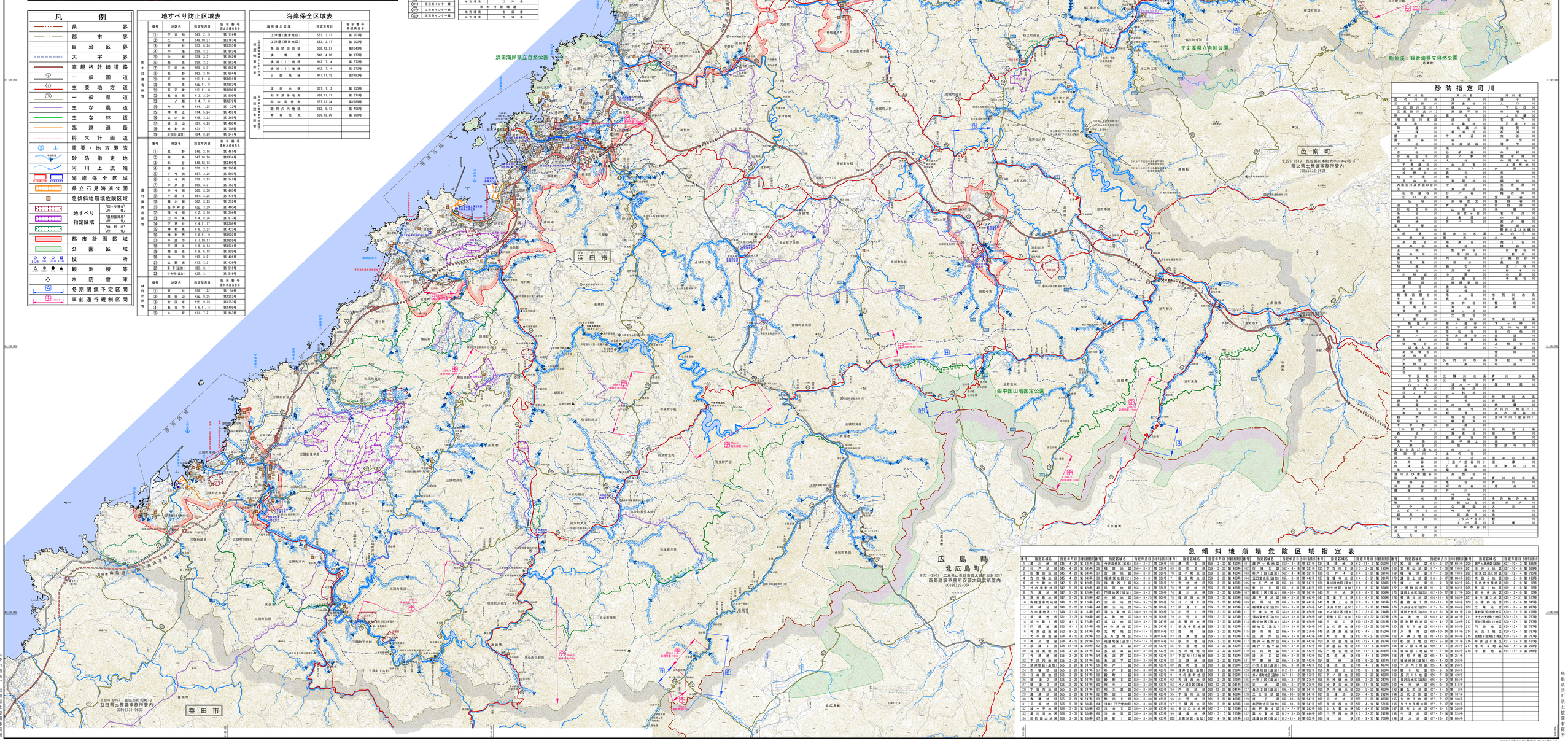
番号	指定区域名	指定年月日	告示番号	指定区域名	指定年月日	告示番号	指定区域名	指定年月日	告示番号	指定区域名	指定年月日	告示番号	指定区域名	指定年月日	告示番号	指定区域名	指定年月日	告示番号
1	熊田地区	545・4・21	第 345号	33	今井道地区（追加）	S56・3・31	第 433号	103	瀬戸ヶ島地区	S62・4・14	第 521号	134	鳴瀬地区	H2・11・19	第1052号	165	粕谷地区	H6・6・17	第 604号	196	都野地区（追加）	H27・10・21	第 555号
2	粕戸地区	545・4・21	第 345号	34	福屋地区	S56・3・31	第 433号	104	市場上区	S62・4・14	第 521号	135	下古市上区	H3・2・22	第 192号	166	常盤山地区	H7・2・28	第 190号	197	浅井ヶ島地区	R2・10・16	第 659号
3	田野浦地区	546・4・21	第 345号	35	浦地区	S56・3・31	第 433号	105	市場下区（追加）	S62・4・14	第 521号	136	下古市上区	H3・2・22	第 192号	167	宮ヶ瀬地区	H7・2・28	第 190号	198	岡見地区	R2・10・16	第 659号
4	広石場地区	545・4・21	第 345号	36	福浦東地区（2）	S56・3・31	第 434号	106	大井西地区	S62・4・14	第 521号	137	宝塚地区	H4・3・31	第 391号	168	宮ヶ瀬地区（追加）	H8・6・17	第 604号	199	渡田上地区	R3・6・17	第 291号
5	粕谷地区	545・4・21	第 345号	37	長浜地区	S56・3・31	第 434号	107	大井西地区（追加）	H10・1・9	第 147号	138	長田地区	H5・10・13	第 947号	169	長田地区（追加）	H8・6・17	第 604号	200	久代地区	R3・6・17	第 291号
6	竹の浦東地区	547・5・26	第 420号	38	福浦西1区（追加）	S56・3・31	第 434号	108	長田1区	H10・1・9	第 147号	139	相生地区（追加）	H8・6・17	第 604号	170	上屋敷谷地区	H11・9・3	第 662号	201	久代大久保地区	R3・7・21	第 291号
7	古浦地区	547・5・26	第 420号	39	福浦西2区（追加）	S56・3・31	第 434号	109	長田2区	H10・1・9	第 147号	140	野地区	H5・10・13	第 947号	171	上屋敷谷地区（追加）	H12・10・31	第 618号	202	長浜1地区	R3・7・21	第 291号
8	笠井町地区	547・5・26	第 420号	40	門前地区（追加）	S56・3・31	第 434号	110	長田3地区（追加）	H10・1・9	第 147号	141	森瀬下1区	H6・6・17	第 604号	172	長田谷地区（追加）	H12・10・31	第 618号	203	長浜2地区	R3・7・21	第 291号
9	笠井町地区	547・5・26	第 420号	41	中組地区	S56・9・29	第 906号	111	矢神中地区	S63・3・31	第 456号	142	森瀬上地区	H8・6・17	第 604号	173	長田谷地区（追加）	H12・10・31	第 618号	204	長浜3地区	R3・7・21	第 291号
10	粕尾温泉町地区	548・2・23	第 120号	42	宮寺地区	S56・9・29	第 906号	112	矢神下地区	S63・3・31	第 456号	143	森瀬上地区	H8・8・9	第 691号	174	長田谷地区（追加）	H14・11・8	第 949号	205	中国横地区	R3・8・18	第 349号
11	粕尾地区	549・2・19	第 126号	43	横地地区	S56・9・29	第 906号	113	福浦東地区（追加）	S63・3・31	第 456号	144	内ノ浦2区（追加）	H7・2・17	第 244号	175	久井谷地区（追加）	H7・2・17	第 244号	206	長谷地区	R3・8・18	第 347号
12	宮市場地区（1）	549・2・19	第 83号	44	浦谷奥地区	S56・9・29	第 906号	114	内ノ浦2区（追加）	H7・2・17	第 244号	177	渡谷上地区（追加）	H8・8・9	第 691号	207	長松原7段谷地区	R3・3・9	第 129号
13	浦浜地区	550・1・29	第 204号	45	大町地区	S56・9・29	第 906号	115	森谷東地区（追加）	S63・3・31	第 456号	178	森谷東地区（追加）	H10・12・25	第1002号	208	長松原7段谷地区	H10・4・1	第 264号	209	長浜4地区	R3・8・18	第 347号
14	粕毛本町1区	552・4・1	第 214号	47	浜口地区	S56・9・29	第 906号	116	都谷地区（追加）	S63・3・31	第 456号	179	都谷地区（追加）	H10・12・25	第1002号	210	長浜国府町1地区	R3・8・18	第 349号
15	門前地区	552・4・1	第 214号	48	中小田地区	S56・9・29	第 906号	117	都谷地区（追加）	S63・3・31	第 456号	180	都谷下地区	H10・12・25	第1002号	211	長浜国府町1地区	R3・8・18	第 349号
16	牛井品地区	552・8・23	第 643号	49	北町地区	S58・11・18	第1174号	118	浜井ヶ島地区	S63・3・31	第 456号	181	八神地区	R2・10・24	第 847号	212	長浜2地区	R2・12・11	第 767号
17	牛井原地区	554・4・13	第 292号	50	五万堂地区	S58・11・18	第1174号	119	浜井ヶ島地区	S63・3・31	第 456号	182	八神地区	R2・12・25	第 864号	213	電柱3電柱間2地区	R2・12・11	第 767号
18	長尾地区	554・4・13	第 292号	51	福屋地区（追加）	S58・11・18	第1174号	120	浜井ヶ島地区（追加）	S63・3・31	第 456号	183	八神地区	R2・12・25	第 864号	214	長浜2地区	R2・12・11	第 767号
19	浦浜1区	554・11・16	第 950号	52	長沢1区	S59・3・30	第 433号	121	浜井ヶ島ヶ区	H1・3・31	第 442号	184	日ノ原2地区	H20・4・1	第 354号	215	都賀山地区	R3・8・18	第 349号
20	粕毛本町地区	555・3・21	第 246号	53	長沢2区	S59・3・30	第 433号	122	浜井ヶ島地区	H1・3・31	第 442号	185	日ノ原1地区	H21・1・21	第1418号	216	戸井地区	R4・11・8	第 527号
21	牛浦地区	555・3・21	第 246号	54	長沢3区	S59・3・30	第 433号	123	浜井地区	H1・3・31	第 442号	186	日ノ原1地区	H21・1・21	第1418号	217	都賀山地区	R4・11・8	第 527号
22	下石見地区	555・3・21	第 246号	55	長沢4区	S59・3・30	第 433号	124	浜井地区	H1・3・31	第 442号	187	下石見1(1)地区	S59・3・30	第 374号	218	森地区	R5・4・1	第 251号
23	浦浜地区（追加）	555・3・21	第 246号	56	長沢5区	S59・3・30	第 433号	125	浜井地区	H1・3・31	第 442号	188	三隅地区	S59・3・30	第 374号	219	粕毛地区	R5・4・1	第 251号
24	浦浜地区（追加）	555・3・21	第 246号	57	長沢7区	S59・3・30	第 433号	126	浜井地区	H1・3・31	第 442号	189	三隅地区（追加）	S59・3・30	第 374号	220	粕毛地区（追加）	R5・4・1	第 251号
25	日の原地区	555・3・21	第 246号	58	殿町1区	S59・3・30	第 433号	127	浜井ヶ島1区	H1・3・31	第 442号	190	浜田市2区（追加）	S60・1・29	第 200号	221	下河内2地区	R5・4・12	第 265号
26	浦浜2区	555・3・21	第 246号	59	殿町2区	S59・3・30	第 433号	128	浜井ヶ島1区（追加）	H1・3・31	第 442号	191	長沢下地区（追加）	H25・9・2	第 504号	222	下河内2地区	R5・4・12	第 265号
27	浦浜3区	555・3・21	第 246号	60	殿町3区	S59・3・30	第 433号	129	浜井ヶ島1区（追加）	H1・3・31	第 442号	192	長浜1地区	S60・1・29	第 200号	223	粕毛地区	R5・4・1	第 251号
28	下石見地区	555・3・21	第 246号	61	殿町4区	S59・3・30	第 433号	130	浜井ヶ島1区（追加）	H1・3・31	第 442号	193	長浜2地区	S60・1・29	第 200号	224	内ノ浦地区（追加）	S57・11・12	第1170号	225	下ノ原地区	R5・7・19	第 420号
29	森地区	555・3・21	第 246号	62	殿町5区	S59・3・30	第 433号	131	浜井ヶ島1区（追加）	H1・3・31	第 442号	194	長沢下地区（追加）	H25・9・2	第 504号	226	長沢下地区（追加）	H25・9・2	第 504号
30	森地区	555・3・21	第 246号	63	殿町6区	S59・3・30	第 433号	132	浜井ヶ島1区（追加）	H1・3・31	第 442号	195	天神都地区	S55・3・31	第 247号	227	中田地区	R5・7・19	第 420号
31	浦浜4区	555・3・21	第 246号	64	市町1区(対策地区)	S59・3・30	第 433号	133	浜井ヶ島1区（追加）	H1・3・31	第 442号	196	久代1地区	R2・10・16	第 647号	228	中田地区	R5・7・19	第 420号
32	城ヶ平地区	556・3・31	第 306号	65	浅井谷地区	S59・3・30	第 433号	134	瀬戸ヶ島地区	H2・2・27	第 242号	197	金谷口上地区	S62・3・3	第 253号	229	長見地区	R7・2・17	第 309号
33	高川道地区	556・3・31	第 306号	66	浅井谷地区	S59・3・30	第 433号	135	瀬戸ヶ島地区	H2・2・27	第 242号	198	長戸野上地区	R2・3・30	第 448号	230	長見地区	R7・2・17	第 309号
34	野原山地区	556・3・31	第 306号	67	浅井谷地区	S59・3・30	第 433号	136	瀬戸ヶ島地区	H2・11・9	第1052号	199	長浜地区	R2・11・9	第1052号	231	長浜地区	R7・2・17	第 309号
35	大井地区	556・3・31	第 306号	68	浅井谷地区	S59・3・30	第 433号	137	瀬戸ヶ島地区	H2・11・9	第1052号	200	都野地区（追加）	H27・10・21	第 555号	232	長浜地区	R7・2・17	第 309号