

3. 取組み事項（ホームページ公開用）

下記の項目について、取り組んでいる項目に○印を付してください。

区分	項目	取組み例	適否
(1) リデュースの実践 (発生抑制)	① マイバッグの持参促進	レジ袋の有料化、ポイント制、マイバッグ持参の呼びかけなど	
	② マイボトル・タンブラー等の使用促進	マイボトル・タンブラーへの飲料提供、優遇サービスの提供など	
	③ 量り売り商品又は少量商品の販売	量り売り商品又は少量商品の販売など	
	④ リターナブル容器商品の販売	瓶ビールなどリターナブル容器を使用した商品の販売	
	⑤ 商品ロス削減の取組み(飲食店除く)	商品ロス(廃棄ロス)の原因を把握し、ロス削減に努めている	
	⑥ 食品ロス削減の取組み(飲食店のみ)	食品ロス(廃棄ロス)の原因を把握し、ロス削減に努めている	
	⑦ その他、独自の取組み	その他、リデュースに関して実践していること	
(2) リユースの実践 (再使用)	① リユース(中古)商品の販売	古本、古着などリユース商品の販売	
	② リフォーム(お直し)・リペア(修理)サービスの実施	洋服のリフォーム、靴・家電のリペアサービスの提供など	
	③ リフォーム(お直し)・リペア(修理)商品の販売	洋服のリフォーム、靴・傘のリペア商品の販売など	
	④ フリーマーケットの開催や場所の提供	フリーマーケットの開催、または場所の提供等を行っている	
	⑤ 店舗への納品時の梱包資材の再使用	再使用可能なオリコン等の梱包資材の使用など	
	⑥ その他、独自の取組み	その他、リユースに関して実践していること	
(3) リサイクルの実践 (再生利用)	① リサイクル商品の販売	再生紙を使用した商品やリサイクル由来の衣類などの販売	
	② 店舗備品又は資材等にリサイクル製品を使用	包装資材に再生プラスチックを使用しているなど	
	③ 資源ごみの店頭回収	ペットボトル、びん・缶などの店頭回収を行っている	
	④ 店舗で発生するごみの資源化	段ボール、使用済み油などリサイクルを行っている	
	⑤ その他、独自の取組み	その他、リサイクルに関して実践していること	
(4) 省エネ・省資源の 実践	① 地産地消の実践	県産の生鮮食品の販売など	
	② クールシェア・ウォームシェアの協力	店内休憩スペースの開放など	
	③ クールビズ・ウォームビズの実施	従業員の制服にクールビズ・ウォームビズの実施など	
	④ 省エネ機器又は省エネ設備・システムの販売	LED照明、エコカーの販売など	
	⑤ 省エネ機器又は省エネ設備・システムの導入	LED照明、エコカーの導入など	
	⑥ 再生可能エネルギー又はグリーン電力の導入	太陽光発電設備の利用やグリーン電力の導入など	
	⑦ 公共交通機関又は自転車・徒歩移動の利用促進	駐輪場の設置、公共交通機関利用者向けの独自サービスなど	
	⑧ 宅配便の再配達削減に向けた取組み	店舗受取サービス、宅配ロッカーの導入など	
	⑨ その他、独自の取組み	その他、省エネ・省資源に関して実践していること(節電など)	
(5) 環境配慮型経営の 実践	① 環境に配慮した店舗の運営・管理	環境に関する基本方針(環境目標や行動計画)を定めている等	
	② 環境方針や環境配慮の取組みの情報公開	環境に関する取組みを店舗、ホームページ等で情報公開を行っている	
	③ 環境マネジメントシステムの認証取得又は同等の取組み	ISO14001、エコアクション21などの認証取得又は同等の取組みを実施	
	④ 消費者向けの環境啓発活動の実施	消費者向けに店舗での環境学習会などを行っている	
	⑤ 従業員向けの環境教育活動の実施	店舗スタッフに環境教育や廃棄物の分別指導などを行っている	
	⑥ 生活環境の保全活動の実施	地域の清掃活動などボランティア活動に参加・協力している	
	⑦ 消費者の環境にやさしい取組みに対する特典提供	マイバッグ持参でポイント付与、独自サービスなど	
	⑧ その他、独自の取組み	その他、環境に関する取組みで実践していること	

上記、各区分の「その他、独自の取組み」について、具体的な内容をご記入ください。

(1) リデュースの実践:
(2) リユースの実践:
(3) リサイクルの実践:
(4) 省エネ・省資源の実践:
(5) 環境配慮型経営の実践:

環境にやさしいお店 「しまエコショップ」に 登録しませんか？



しまねSuper大使 吉田くん ©DLE

島根県環境政策課
〒690-8501 島根県松江市殿町1番地
TEL:0852-22-6237 FAX:0852-25-3830

制度概要

島根県では、省エネ・省資源の視点で店舗やサービスを選択するなど、消費者が環境にやさしい店舗を積極的に利用する社会をつくるため、新たに「しまエコショップ登録制度」を創設します。



しまねSuper大使 吉田くん ©DLE

1 環境に配慮した取組みを行う店舗を「しまエコショップ」として募集、登録します。(業種、業態は問いません。)

2 登録店の情報は県ホームページ等に掲載し、その取組み内容を消費者に周知・PRします。

3 登録店と連携して、消費者に向けた情報発信や、キャンペーン企画の開催などにより、環境にやさしいライフスタイルへの転換を働きかけます。

対象店舗

環境にやさしい取組みを行う店舗であれば、業種・業態を問わず申請が可能です。

登録基準

登録基準は以下の5区分(35項目)の内、2項目以上、かつ異なる区分の内容に取り組む店舗をしまエコショップとして登録します。

- (1) リデュースの実践 (7項目)
- (2) リユースの実践 (6項目)
- (3) リサイクルの実践 (5項目)
- (4) 省エネ・省資源の実践 (9項目)
- (5) 環境配慮型経営の実践 (8項目)

申請方法

次のいずれかの方法で申請してください。

- ① WEB申請** WEBサイトの申請フォームに必要事項を入力してください。
- ② 書類申請** 申請様式に必要事項を記入し、郵送又はFAXにて県へ提出してください。(エクセル形式の様式はWEBサイトからダウンロード可能です。)

登録されると

- 「しまねSuper大使吉田くん」デザインの登録証とステッカーを発行します。
- 登録店の紹介をホームページ等で行います。
- 啓発資材(ポスター、POP等)を提供します(不定期)。



しまエコショップ登録制度のしくみ

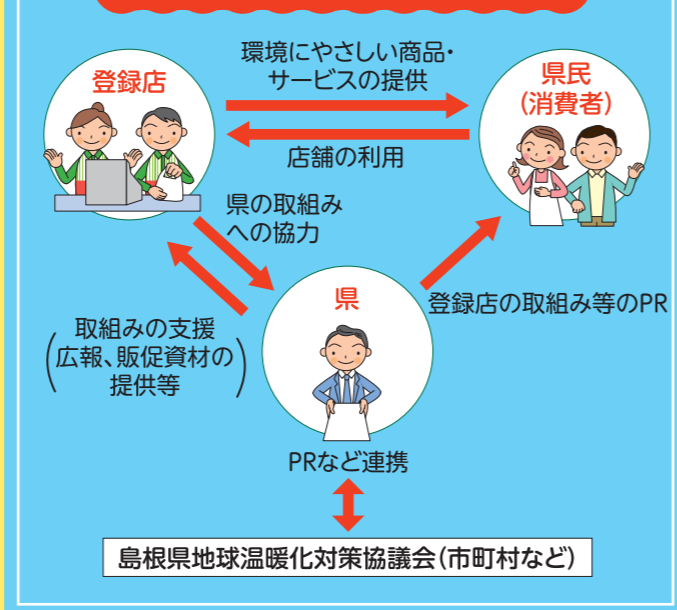

申請先、提出先

① WEB申請
URL: <https://shop.shima-eco.net/entry/>

② 書類申請
島根県環境政策課
住所: 〒690-8501 島根県松江市殿町1番地
電話番号: 0852-22-6237 FAX番号: 0852-25-3830



問い合わせ先 最寄りの各保健所、又は環境政策課へお問い合わせください。

くわしくはWEBで

しまね流エコライフ 検索 <https://www.pref.shimane.lg.jp/infra/kankyo/kankyo/shimaeco/>

しまエコショップ 登録申請書(新規・変更)

1. 管理用情報(非公開)

法人名(又は店舗名)	必須	
代表者名	必須	
住所	必須	〒 _____ 島根県 _____ 市 _____ 番地 _____ 号
担当者名	必須	
電話番号、FAX番号	必須	TEL: _____ FAX: _____
メールアドレス	必須	
申請状況	必須	<input type="checkbox"/> 1店舗のみ申請 <input type="checkbox"/> 複数店舗を一括申請(_____ 店舗申請中 _____ 店舗目)

複数店舗申請の場合、本様式をコピーしてご利用下さい。

2店舗目以降は「法人名(又は店舗名)」、「申請状況」を除き省略可能です。

ご提供いただいた内容は、しまエコショップ関連事業における連絡などの各種業務にのみ使用いたします。

2. 店舗情報(ホームページ公開用)

カテゴリ(いずれか1つ)	必須	<input type="checkbox"/> スーパー <input type="checkbox"/> コンビニ <input type="checkbox"/> ドラッグストア <input type="checkbox"/> ファッション <input type="checkbox"/> 家電 <input type="checkbox"/> リサイクルショップ <input type="checkbox"/> その他小売 <input type="checkbox"/> レストラン、居酒屋 <input type="checkbox"/> カフェ、喫茶 <input type="checkbox"/> その他飲食 <input type="checkbox"/> 金融、保険 <input type="checkbox"/> 住宅関連 <input type="checkbox"/> ホテル、旅館 <input type="checkbox"/> リース、レンタル <input type="checkbox"/> その他
店舗名(フリガナ)	必須	
住所	必須※1	<input type="checkbox"/> (同上) 〒 _____ 島根県 _____ 市 _____ 番地 _____ 号
電話番号、FAX番号	必須※1	<input type="checkbox"/> (同上) TEL: _____ FAX: _____
メールアドレス	必須※1	<input type="checkbox"/> (同上)
ホームページURL	任意	
営業時間	必須	
定休日	必須	
お客さまの環境にやさしい取組みに対する特典内容	任意	
PR文(店舗紹介等、自由コメント100字以内)	必須	
既存制度の参加状況(複数選択可)	必須※2	<input type="checkbox"/> しまねエコショップ認定店 <input type="checkbox"/> CO2ダイエット作戦協賛店 <input type="checkbox"/> どちらにも参加していない
取組み状況	必須※2	<input type="checkbox"/> 直営のみの取組み <input type="checkbox"/> 直営に加え、テナント等を含む取組み

※1 「1. 管理用情報」と同一の場合は省略可能です。に✓をいれてください。

※2 ホームページには公開せず、管理用情報として扱います。

変更申請の場合は、変更箇所のみご記入ください。