

領収書等添付票

経費の項目	調査研究費	添付票整理番号	2
使 途	2025年 4月分政務活動車両燃料代（ガソリン）		
政務活動費の 支 出 額	2, 175円		
領収書等の写し添付欄			

ENEOS

納品書(領収書)

2025年04月16日 18:23

売上
VISA/MASTERカード 加盟店
トク
Enekey (一般加盟店)
実車番
P-01
レギュラー
24.31L

合計 179円
消費税10%対象
内消費税等
¥4,351
¥4,351
¥396)

クレジット支払
有効期限: XX/XX NC
支払方法: 一括払い
承認番号
Enekey ID
ENEOS 公
d# インター
ホイント処理通番: 01022396
d# イン: 基本P
特別IP
今回計

利用ポイント
ポイント残高
本日付与されるポイントは2~3日
目以降に反映される場合があります
有効期限切等の理由で、dポイント
が加算されないことがあります
詳細はpoint.jpにてご確認ください
※お買上げの場合は領収書にかえてさせていただきます
※領収書添付のない場合は消費税も請求書にて
ご請求いたします。

消費税には、地価消費税がきまれています。

株式会社ウミライ
DDサンロードルーム春日SS
島根県 松江市
春日町字中代146-1 SS-8301
TEL: 0852-31-6939
登録番号: T6270001003853
イン-No 7897-01 デ-No6004-6008
外通番17-67943
010 セルフ 2025/04/16

・按分割合

$4 \text{ 月政務活動距離 } 240 \text{ km} / 4 \text{ 月走行距離 } 480 \text{ km} = 1/2$

・政務活動費支出額

$4,351 \times 1/2 = 2,175 \text{ 円}$

上記のとおり相違ないことを証明します。

提出者 白石恵子



注) 1 按分又は経費分割により支出を行った場合は、「領収書等の写し添付欄」の
余白に按分率又は経費分割内訳額を記載すること。
2 調査研究（海外で行うものに限る、視察を含む。）又は調査委託に関する支
出に係る領収書等の写しを提出する場合には、政務活動報告書（別記様式第
7号の2）を添付すること。

領収書等添付票

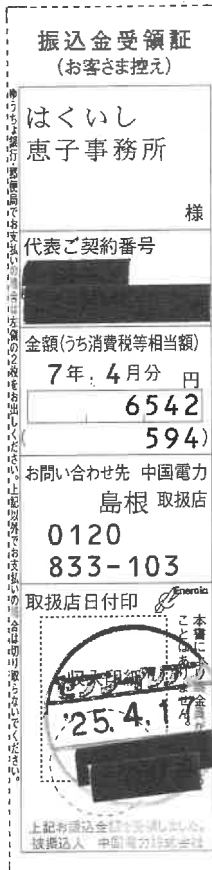
経費の項目	事務所費	添付票整理番号	3
使途	2025年 4月支払電気料金①		
政務活動費の支出額	5,887円		
領収書等の写し添付欄 上記金額は後援会費と按分した金額です。 $6,542円 \times 0.9 = 5,887円$			
			

- 注) 1 按分又は経費分割により支出を行った場合は、「領収書等の写し添付欄」の余白に按分率又は経費分割内訳額を記載すること。
- 2 調査研究（海外で行うものに限り、視察を含む。）又は調査委託に関する支出に係る領収書等の写しを提出する場合には、政務活動報告書（別記様式第7号の2）を添付すること。

領収書等添付票

経費の項目	事務所費	添付票整理番号	4
使途	2025年 4月支払電気料金②		
政務活動費の支出額	5,256円		
<p>領収書等の写し添付欄</p> <p style="text-align: center;">上記金額は後援会費と按分した金額です。 $5,840円 \times 0.9 = 5,256円$</p> <div style="text-align: center;"> </div>			

- 注) 1 按分又は経費分割により支出を行った場合は、「領収書等の写し添付欄」の余白に按分率又は経費分割内訳額を記載すること。
- 2 調査研究（海外で行うものに限り、視察を含む。）又は調査委託に関する支出に係る領収書等の写しを提出する場合には、政務活動報告書（別記様式第7号の2）を添付すること。

領収書等添付票

経費の項目	事務費	添付票整理番号	5
使 途	コピー機トータルサービス料(コピー機使用料) 4月支払3月分		
政務活動費の 支 出 額	5,905円		
領収書等の写し添付欄 上記の支出額は後援会費と按分した金額です。 6,562円×0.9(按分率) = 5,905			

領 収 証

№ 185418

はくいし恵子 様

金 額

¥6562

(内消費税等の額 596 円)

2025年 4月 2日

但し トータルサービス料金として
(3月分)

入金内訳	金 額	小切手・手形の内訳	記号 No.	支払場所	振出日	支払期日	金 額
現 金			備考				
小 切 手							
振 込							
手 形							
相 殺							
合 計							

上記の金額正に領収いたしました。

株式会社 ミ

松江市学園南二丁目10番1号

タイムプラ

TEL (0852) 27-



扱 者 印



収 入
印 紙

(領収証に社印及び扱者印の無いもの並びに金額を訂正したものは無効とする)

- 注) 1 按分又は経費分割により支出を行った場合は、「領収書等の写し添付欄」の余白に按分率又は経費分割内訳額を記載すること。
- 2 調査研究(海外で行うものに限り、視察を含む。)又は調査委託に関する支出に係る領収書等の写しを提出する場合には、政務活動報告書(別記様式第7号の2)を添付すること。

領収書等添付票

経費の項目	事務所費	添付票整理番号	6
使途	2025年 4月分 事務所家賃		
政務活動費の支出額	72,000円		

領収書等の写し添付欄

上記の支出金額は後援会費と按分した金額です。
 $80,000円 \times 0.9 = 72,000円$

毎度ありがとうございます。
 SHIMANE キャッシュサービス
 ご利用明細

ただいまご利用の明細は下記の通りでございます。お確かめください。

お取引内容	お取扱日	お取扱店	受付番号
お振込み	250327	201E	0994
銀行番号	支店番号	口座番号	
0565			
お取扱金額 万円 五千円 千円	ご利用手数料	お取引金額 円	
		¥80,000	
お取引後残高 円			
お取引後残高 円			
お取扱いできない場合	時刻分	お振込手数料	
	14:57		
(ご案内)	お振込日	3月27日	
お振込先			
口座番号			
お受取人			
ご依頼人 ハクイツ ケイコ 様			
電話番号 0852-23-0880			

島根銀行

15062 9.4改

店番 口座番号

総合口座通帳

白石 恵子 様

注)

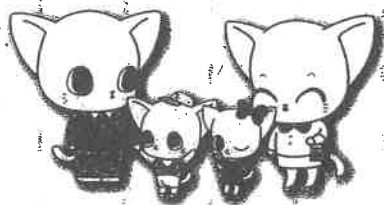

島根銀行

領収書等添付票

経費の項目	事務費	添付票整理番号	7
使途	コピー機リース料 4月支払い分		
政務活動費の支出額	12,482円		

領収書等の写し添付欄

上記の支出金額は後援会費と按分した金額です。

$$13,869円 \times 0.9 = 12,482円$$

普通預金 (兼お借入明細)		-(マイナス)記号は お借入残高を表わします		9	
年月日	記号	お支払金額 (円)	お預り金額 (円)	差引残高 (円)	取扱店
1'					
2'	25-04-03	200	*13,869		シャープファイナンス
3'					
4'					
5'					
6'					
7'					
8'					
9'					

店番号	口座番号	会費番号
-----	------	------



白石 恵子 様

普通預金通帳

注) 1 按

余高に按分率又は経費割内訳額を記載すること。

2 調査研究（海外で行うものに限る、視察を含む。）又は調査委託に関する支出に係る領収書等の写しを提出する場合には、政務活動報告書（別記様式第7号の2）を添付すること。

領収書等添付票

経費の項目	事務費	添付票整理番号	8
使途	パソコンセキュリティー料金 4月支払い分		
政務活動費の支出額	11,000円		

領収書等の写し添付欄

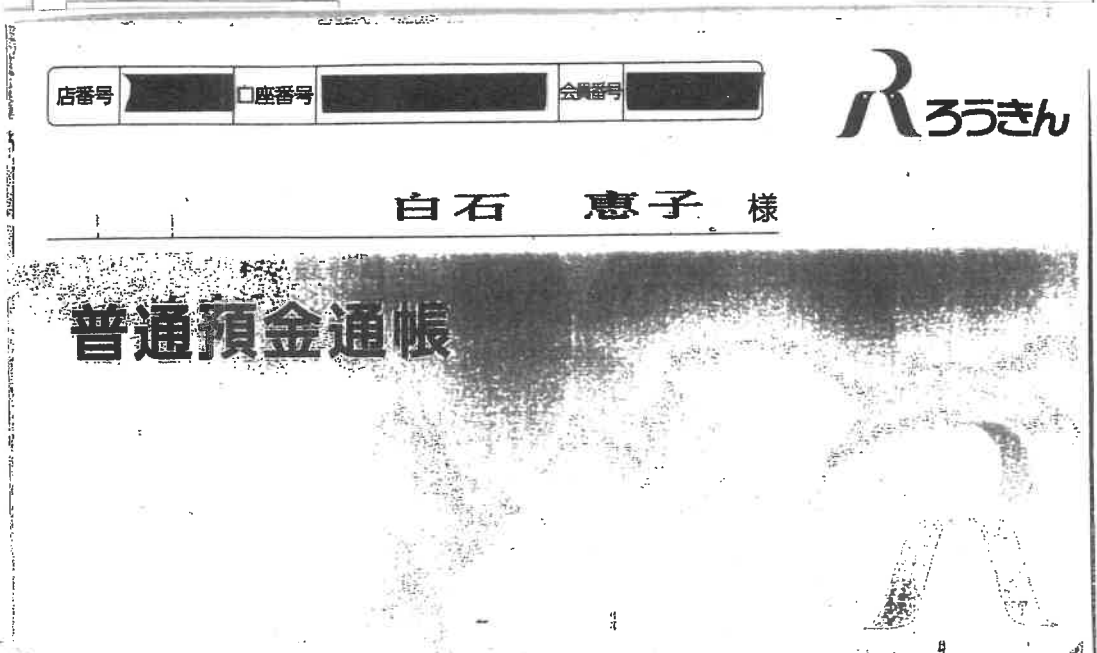
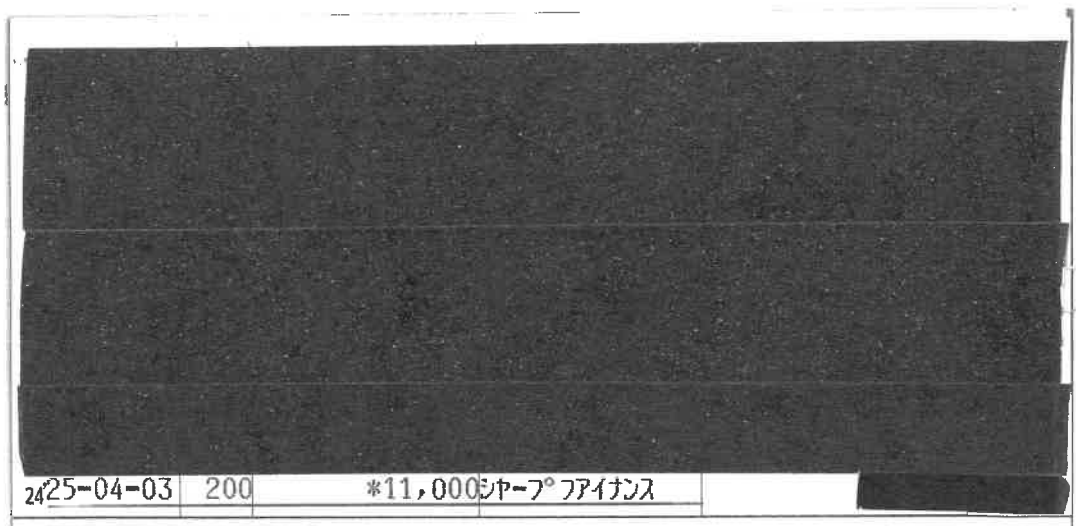

- 注) 1 按分率は経費分割により支出を行った場合は、「領収書等の写し添付欄」の
 余白に按分率又は経費分割内訳額を記載すること。
 2 調査研究（海外で行うものに限る、視察を含む。）又は調査委託に関する支
 出に係る領収書等の写しを提出する場合には、政務活動報告書（別記様式第
 7号の2）を添付すること。

領収書等添付票

経費の項目	事務所費	添付票整理番号	9
使途	2025年 5月分 事務所家賃		
政務活動費の支出額	72,000円		

領収書等の写し添付欄

上記の支出金額は後援会費と按分した金額です。

$$80,000円 \times 0.9 = 72,000円$$

毎度ありがとうございます。

SHIMANE キャッシュサービス
ご利用明細

ただいまご利用の明細は下記の通りでございます。お確かめください。

お取引内容	お取引日 年 月 日	お取扱店	受付番号
お振込み	250423	201E	0776
銀行番号	支店番号	口座番号	
0565			
お取扱金額 万円 五千円 千円	ご利用手数料	お取引金額 円	
		¥80,000	
お取引後残高 円			
[REDACTED]			
お取引できない場合	時刻分	お振込手数料	
	12:44		
(ご案内)	お振込日	4月23日	
お振込先 [REDACTED]			
口座番号 [REDACTED]			
お受取人 [REDACTED] 様			
ご依頼人 ハクイツ ケイコ 様			
電話番号 0852-23-0880			
島根銀行			

15062 9 4改

- 注) 1 按分又は経費分割により支出を行った場合は、「領収書等の写し添付欄」の余白に按分率又は経費分割内訳額を記載すること。
- 2 調査研究（海外で行うものに限り、視察を含む。）又は調査委託に関する支出に係る領収書等の写しを提出する場合には、政務活動報告書（別記様式第7号の2）を添付すること。

領収書等添付票

経費の項目	資料購入費	添付票整理番号	10
使途	日本農業新聞・毎日新聞 2025年 4月分		
政務活動費の支出額	7,100 円		
領収書等の写し添付欄			



領収証

2025年04月度

松江市大輪町414-12 はくいし恵子事務所

白石 恵子様

T8280001006630

お問合せ番号

銘柄	部数	金額
※ 日本農業新聞	1	3,100
※ 毎日新聞	1	4,000
合計		¥7,100-
		8% ¥7,100 税¥525
		10% ¥0 税¥0

※は軽減税率対象品目

朝日新聞サービスアンカー ASA松江城東
 松江市西川津町667-2
 TEL: 0852-24-5540
 お支払いは口座振替・クレジット決済がお勧めです。



R. 7. 4. 28

- 注) 1 按分又は経費分割により支出を行った場合は、「領収書等の写し添付欄」の余白に按分率又は経費分割内訳額を記載すること。
- 2 調査研究（海外で行うものに限る、視察を含む。）又は調査委託に関する支出に係る領収書等の写しを提出する場合には、政務活動報告書（別記様式第7号の2）を添付すること。

領収書等添付票

経費の項目	事務費	添付票整理番号	//
使途	NTTコミュニケーション3月請求（4月1日支払い分） （インターネット代）		
政務活動費の支出額	2,035円		

領収書等の写し添付欄

インターネット代の請求は2カ月分なので、請求額の半額を4月と5月の2回に分けて報告します。

2カ月で4,070円なので、4月は2,035円、5月は2,035円で報告いたします。

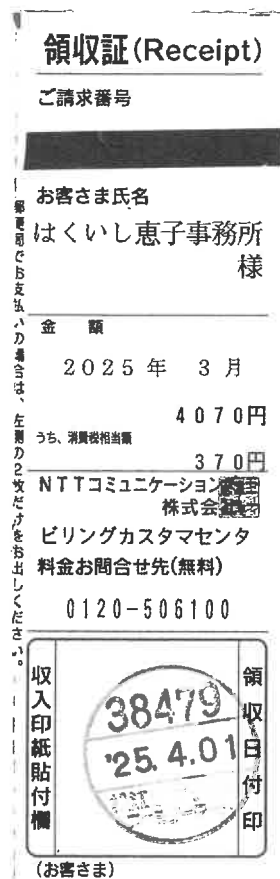

- 注) 1 按分又は経費分割により支出を行った場合は、「領収書等の写し添付欄」の余白に按分率又は経費分割内訳額を記載すること。
- 2 調査研究（海外で行うものに限り、視察を含む。）又は調査委託に関する支出に係る領収書等の写しを提出する場合には、政務活動報告書（別記様式第7号の2）を添付すること。

領収書等添付票

経費の項目	事務費	添付票整理番号	12
使途	NTTコミュニケーション3月請求（4月1日支払い分） （インターネット代）		
政務活動費の支出額	2,035円		

領収書等の写し添付欄

インターネット代の請求は2カ月分なので、請求額の半額を4月と5月の2回に分けて報告します。
2カ月で4,070円なので、4月は2,035円、5月は2,035円で報告いたします。

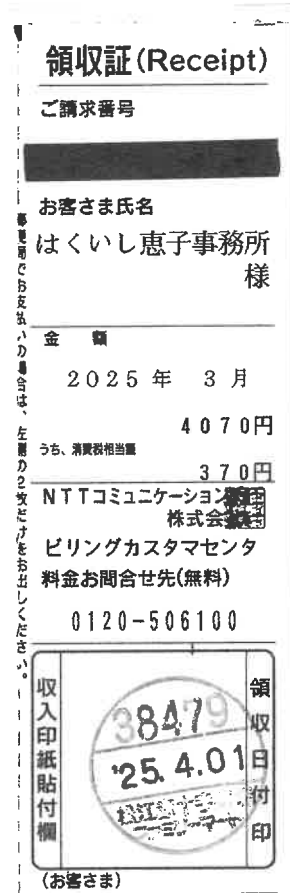

- 注) 1 按分又は経費分割により支出を行った場合は、「領収書等の写し添付欄」の余白に按分率又は経費分割内訳額を記載すること。
2 調査研究（海外で行うものに限り、視察を含む。）又は調査委託に関する支出に係る領収書等の写しを提出する場合には、政務活動報告書（別記様式第7号の2）を添付すること。

領収書等添付票

経費の項目	事務所費	添付票整理番号	13
使途	2025年上下水道使用料（3月分）		
政務活動費の支出額	1,728円		

領収書等の写し添付欄

上記の支出金額は後援会費と按分した金額です。

$$1,921円 \times 0.9 = 1,728円$$

**水道料金・下水道使用料
納入通知書兼領収書**

お客様番号	履歴
██████████	003
お名前・ご使用場所	
はくいし恵子事務所 様 大輪町414番地12	
上水（松江）	令和7年3月分
水道 使用量 1 m ³	下水道 汚水量 1 m ³
水道料金	953円
(内消費税相当額)	86円
下水道使用料	968円
(内消費税相当額)	88円
適用税率(10%)	
合計金額(税込)	1,921円

松江市上下水道事業管理者 **松江市上下水道事業管理者印**

お支払い期限
令和7年5月20日

お問合せ先は裏面に記載されています。

上記金額を領収いたしました。
松江市上下水道局出納取扱金融機関
松江市上下水道局取納取扱金融機関
松江市上下水道局
松江市上下水道局公金徴収事務等委託者
収納代行会社 株式会社システム

期限内にお支払いがないと、別途遅延損害金・延滞金をお支払いいただく場合があります。

領収日付印
33711
25.4.30
松江大輪町

令和7年4月22日（発行）

注) 1 按分又は経費分割に（お客様保管）収入印紙不要
（適格請求書発行事業者の名称及び登録番号は裏面に記載）領収書等の写し添付欄」の
余白に按分率又は経費分割内訳額を記載すること。

2 調査研究（海外で行うものに限り、視察を含む。）又は調査委託に関する支出に係る領収書等の写しを提出する場合には、政務活動報告書（別記様式第7号の2）を添付すること。

領収書等添付票

経費の項目	資料購入費	添付票整理番号	14
使途	月刊「自治研」2025年4月分～2026年3月分		
政務活動費の支出額	9,128円		

領収書等の写し添付欄

上記支出額の内訳

748円×12＝8,976円

振込手数料152円

8,976＋152＝9,128円

ご利用明細票

お取扱目	店番	取扱番号
07-04-30		
取扱店		
払込口座		
払込金額	*8,976	料金 *152 (手数料)
振替受付票	振替受付票 払込みの証拠となるものですから大切に保存して下さい。 料金には、消費税等が含まれています。 (ゆうちょ銀行) 合計 9,128円	
入金額	*10,128	
おつり	*1,000	
税公金支払い (QRコード) ご利用 キャンペーン実施中 (6月末まで)		

印紙税申告納付につき廻町
税務署承認済

- 注) 1 按分又は経費分割により支出を行った場合は、「領収書等の写し添付欄」の余白に按分率又は経費分割内訳額を記載すること。
- 2 調査研究（海外で行うものに限り、視察を含む。）又は調査委託に関する支出に係る領収書等の写しを提出する場合には、政務活動報告書（別記様式第7号の2）を添付すること。

690-0882
松江市大輪町4 1 4 - 1 2
はくいし恵子事務所

2025/4/11

白石 恵子 様

お客様番号

株式会社自治労サービス
自治労出版センター
[登録番号 T8010001116844]
〒102-0085 東京都千代田区六番町1
Tel 03-3263-2023 Fax 03-5213-5485



月刊「自治研」請求書

この度は、月刊「自治研」をご注文いただき、ありがとうございます。
下記の通りご請求申し上げます。2025年5月30日までにお支払い下さいますよう、お願いします。
ご送金の際は、上記「お客様番号」をご依頼人名前欄にご記入下さい。
なお、振込手数料はご負担いただきますようお願いいたします。

ご送金依頼額 **¥8,976** (本体 8,160 円・消費税10% 816 円)

請求明細

購読号	単価	部数	消費税	金額 (税込)
2025年4月	680	1	68	748
2025年5月	680	1	68	748
2025年6月	680	1	68	748
2025年7月	680	1	68	748
2025年8月	680	1	68	748
2025年9月	680	1	68	748
2025年10月	680	1	68	748
2025年11月	680	1	68	748
2025年12月	680	1	68	748
2026年1月	680	1	68	748
2026年2月	680	1	68	748
2026年3月	680	1	68	748
合計	8,160	消費税10%	816	請求額計 8,976

お振込先①
お振込先②

別記様式第7号（第4条関係）

領収書等添付票

経費の項目	人件費	添付票整理番号	15
使途	2025年 4月分 アルバイト代 		
政務活動費の支出額	54,715円		
領収書等の写し添付欄 上記支出金額は後援会費と按分した金額です。 $60,795円 \times 0.9 = 54,715円$			

領 収 証

はくいし恵子様

金額 60,795 円

@965 (円) × 63 (時間)

但し、令和7年4月分アルバイト代として上記の金額を領収しました。

令和7年5月2日



余白に按分率又は経費分割内訳額を記載すること。
2 調査研究（海外で行うものに限る、視察を含む。）又は調査委託に関する支出に係る領収書等の写しを提出する場合には、政務活動報告書（別記様式第7号の2）を添付すること。

領収書等添付票

経費の項目	事務費	添付票整理番号	16
使途	日本メディアシステム（電話料金）4月請求分		
政務活動費の支出額	5,922円		

領収書等の写し添付欄



- 注) 1 按分又は経費分割により支出を行った場合は、「領収書等の写し添付欄」の余白に按分率又は経費分割内訳額を記載すること。
- 2 調査研究（海外で行うものに限り、視察を含む。）又は調査委託に関する支出に係る領収書等の写しを提出する場合には、政務活動報告書（別記様式第7号の2）を添付すること。

領収書等添付票

経費の項目	人件費	添付票整理番号	17
使途	2025年4月分 アルバイト代 		
政務活動費の支出額	49,504円		
領収書等の写し添付欄 上記支出金額は後援会費と按分した金額です。 $55,005円 \times 0.9 = 49,504円$			

領 収 証

はくいし恵子様

金額 55,005 - 円

@965 (円) × 57 (時間)

但し、令和7年4月分アルバイト代として上記の金額を領収しました。

令和7年5月 / 日



余白に按分率又は経費分割内訳額を記載すること。

2 調査研究（海外で行うものに関し、視察を含む。）又は調査委託に関する支出に係る領収書等の写しを提出する場合には、政務活動報告書（別記様式第7号の2）を添付すること。

領収書等添付票

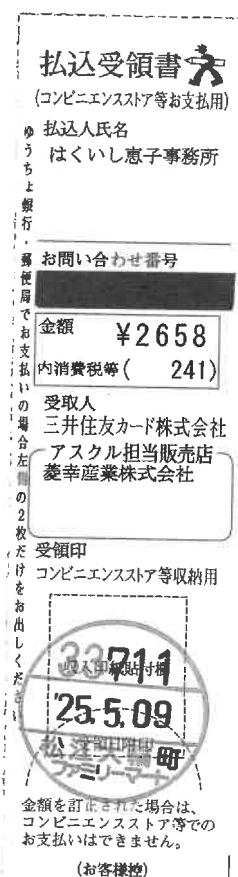
経費の項目	事務費	添付票整理番号	18
使途	事務用品代（テプラテープ代）		
政務活動費の支出額	2,392円		
領収書等の写し添付欄 上記の支出金額は後援会費と按分した金額です。 $2,658円 \times 0.9 = 2,392円$			
 <p> 払込受領書 (コンビニエンスストア等お支払用) 払込人氏名 はくしいし恵子事務所 お問い合わせ番号 金額 ¥2658 内消費税等(241) 受取人 三井住友カード株式会社 アスクル担当販売店 菱幸産業株式会社 受領印 コンビニエンスストア等収納用 金額を訂正された場合は、コンビニエンスストア等での支払いはできません。 (お客様控) </p>			

- 注) 1 按分又は経費分割により支出を行った場合は、「領収書等の写し添付欄」の余白に按分率又は経費分割内訳額を記載すること。
- 2 調査研究（海外で行うものに限り、視察を含む。）又は調査委託に関する支出に係る領収書等の写しを提出する場合には、政務活動報告書（別記様式第7号の2）を添付すること。

領収書等添付票

経費の項目	資料購入費	添付票整理番号	19
使途	『I女のしんぶん』購読料1年分（令和7年4月～令和8年3月）		
政務活動費の支出額	5,200円		

領収書等の写し添付欄

領収証

はくし 恵子 様 No. _____

★ ￥ 5,200.-

内訳

現金	_____	但	▽alkbinn代金として(2025年度分)	収入印紙
小切手	/	2025年	4月28日	
手形	/	上記正に	領収いたしました	
消費税額等(%)	_____			

コタヨ ウケ-98



- 注) 1 按分又は経費分割により支出を行った場合は、「領収書等の写し添付欄」の余白に按分率又は経費分割内訳額を記載すること。
- 2 調査研究（海外で行うものに限る、視察を含む。）又は調査委託に関する支出に係る領収書等の写しを提出する場合には、政務活動報告書（別記様式第7号の2）を添付すること。

領収書等添付票

経費の項目	事務費	添付票整理番号	20
使途	コピー機リース料 5月分支払い分		
政務活動費の支出額	12,482円		

領収書等の写し添付欄

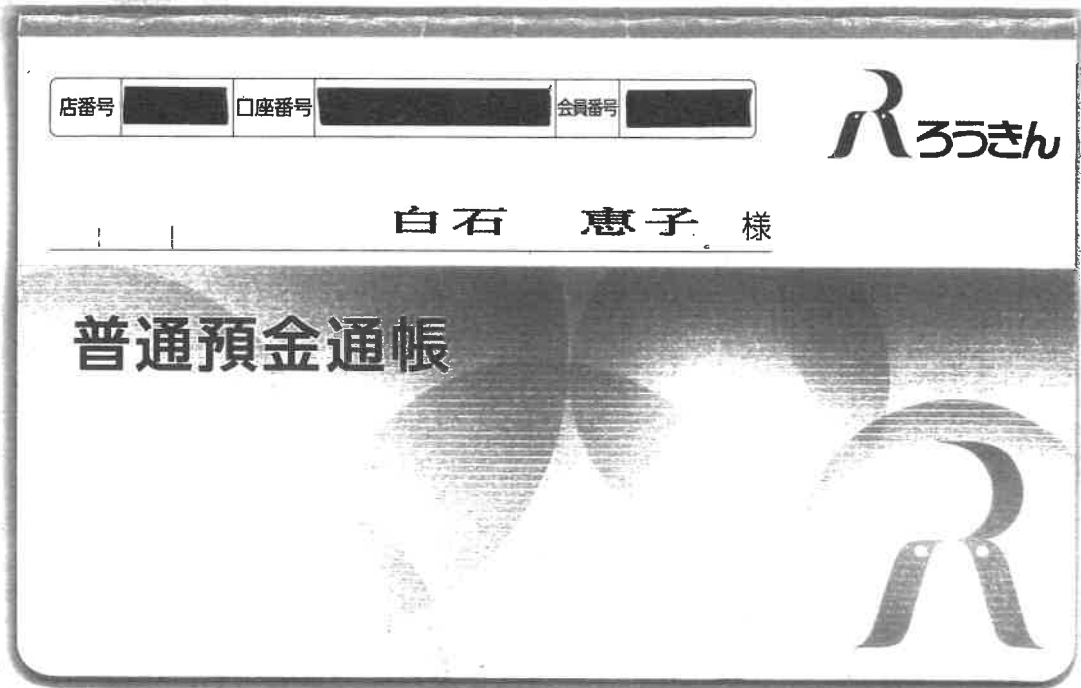
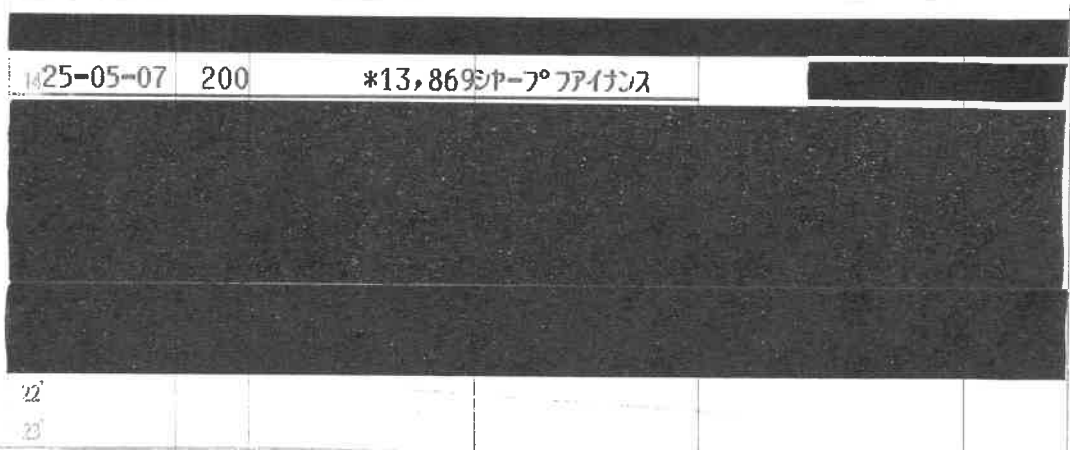

上記の支出金額は後援会費と按分した金額です。
 $13,869円 \times 0.9 = 12,482円$



注)

出に係る領収書等の写しを提出する場合には、政務活動報告書（別記様式第7号の2）を添付すること。

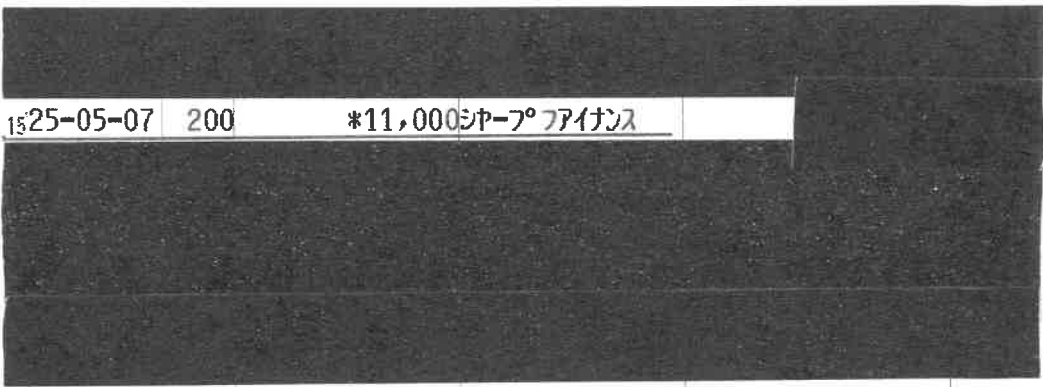
領収書等添付票

経費の項目	事務費	添付票整理番号	2/						
使途	パソコンセキュリティ料金 5月支払い分								
政務活動費の支出額	11,000円								
領収書等の写し添付欄									
									
<table border="1"> <tr> <td>1525-05-07</td> <td>200</td> <td>*11,000</td> <td>シー・アール・エス</td> </tr> </table>				1525-05-07	200	*11,000	シー・アール・エス		
1525-05-07	200	*11,000	シー・アール・エス						
<table border="1"> <tr> <td>店番号</td> <td>口座番号</td> <td>会費番号</td> </tr> <tr> <td></td> <td></td> <td></td> </tr> </table>				店番号	口座番号	会費番号			
店番号	口座番号	会費番号							
									
白石 恵子 様									
									

- 注) 1 按分又は経費分割により支出を行った場合は、「領収書等の写し添付欄」の余白に按分率又は経費分割内訳額を記載すること。
- 2 調査研究（海外で行うものに限る、視察を含む。）又は調査委託に関する支出に係る領収書等の写しを提出する場合には、政務活動報告書（別記様式第7号の2）を添付すること。

領収書等添付票

経費の項目	事務所費	添付票整理番号	22
使途	2025年 5月支払電気料金①		
政務活動費の支出額	7,113円		
領収書等の写し添付欄 上記金額は後援会費と按分した金額です。 $7,904円 \times 0.9 = 7,113円$			
<p>振込金受領証 (お客さま控え)</p> <p>はくいし 恵子事務所 様</p> <p>代表ご契約番号 [REDACTED]</p> <p>金額(うち消費税等相当額) 7年 5月分 円 7904 718</p> <p>お問い合わせ先 中国電力 島根 取扱店 0120 833-103</p> <p>取扱店日付印 33711 25513 松江大橋町</p> <p>上記お振込金額を受領しました。 被振込人 中国電力株式会社</p>			

- 注) 1 按分又は経費分割により支出を行った場合は、「領収書等の写し添付欄」の余白に按分率又は経費分割内訳額を記載すること。
- 2 調査研究（海外で行うものに限る、視察を含む。）又は調査委託に関する支出に係る領収書等の写しを提出する場合には、政務活動報告書（別記様式第7号の2）を添付すること。

領収書等添付票

経費の項目	事務所費	添付票整理番号	23
使 途	2025年 5月支払電気料金②		
政務活動費の 支 出 額	5,412円		
<p>領収書等の写し添付欄</p> <p>上記金額は後援会費と按分した金額です。 $6,014円 \times 0.9 = 5,412円$</p> <div data-bbox="746 869 979 1738" data-label="Image"> </div>			

- 注) 1 按分又は経費分割により支出を行った場合は、「領収書等の写し添付欄」の余白に按分率又は経費分割内訳額を記載すること。
- 2 調査研究（海外で行うものに限る、視察を含む。）又は調査委託に関する支出に係る領収書等の写しを提出する場合には、政務活動報告書（別記様式第7号の2）を添付すること。

領収書等添付票

経費の項目	事務費	添付票整理番号	24
使 途	コピー機トータルサービス料(コピー機使用料) 5月支払4月分		
政務活動費の 支 出 額	9,923円		
領収書等の写し添付欄 上記の支出額は後援会費と按分した金額です。 11,026円×0.9(按分率) = 9,923円			

領 収 証		№ 185423			
はくし恵子 様		2025年5月20日			
<table border="1" style="width: 100%;"> <tr> <td>金 額</td> <td>7,100</td> </tr> </table>		金 額	7,100	但し トータルサービス料金として (4月分)	
金 額	7,100				
(内消費税等の額 1,000円)					
入金内訳	金 額	記号 No.	支払場所		
現 金					
小 切 手					
振 込					
手 形					
相 殺					
合 計					

上記の金額正に領収いたしました。

株式会社 ミ

松江市学園南二丁目10番1号
タイムプラザ

TEL (0852) 27-



扱者印



収 入
印 紙

(領収証に社印及び扱者印の無いもの並びに金額を訂正したものは無効とする)

2303. 3-25 240

- 注) 1 按分又は経費分割により支出を行った場合は、「領収書等の写し添付欄」の余白に按分率又は経費分割内訳額を記載すること。
- 2 調査研究(海外で行うものに限り、視察を含む。)又は調査委託に関する支出に係る領収書等の写しを提出する場合には、政務活動報告書(別記様式第7号の2)を添付すること。

領収書等添付票

経費の項目	資料購入費	添付票整理番号	25
使途	日本農業新聞・毎日新聞 2025年 5月分		
政務活動費の支出額	7,100 円		

領収書等の写し添付欄



領収証

2025年05月度

松江市大輪町414-12 はくいし恵子事務所

白石 恵子 様

T8280001006630
お問合せ番号

銘柄	部数	金額
※ 日本農業新聞	1	3,100
※ 毎日新聞	1	4,000
合計		¥7,100-
		8% ¥7,100 税¥525
		10% ¥0 税¥0

※は軽減税率対象品目

朝日新聞サービスアンカー ASA松江城東
松江市西川津町667-2
TEL:0852-24-5540
お支払いは口座振替・クレジット決済がお勧めです。



R. 7. 5. 26

- 注) 1 按分又は経費分割により支出を行った場合は、「領収書等の写し添付欄」の余白に按分率又は経費分割内訳額を記載すること。
- 2 調査研究（海外で行うものに限り、視察を含む。）又は調査委託に関する支出に係る領収書等の写しを提出する場合には、政務活動報告書（別記様式第7号の2）を添付すること。

領収書等添付票

経費の項目	事務所費	添付票整理番号	26
使途	2025年 6月分 事務所家賃		
政務活動費の支出額	72,099円		

領収書等の写し添付欄

上記の支出金額は後援会費と按分した金額です。

$$80,110円 \times 0.9 = 72,099円$$

毎度ありがとうございます。

SHIMANE キャッシュサービス
ご利用明細

ただいまご利用の明細は下記の通りでございます。お確かめください。

お取引内容	お取扱日	お取扱店	受付番号
お振込み	250527	201E	0853
銀行番号	支店番号	口座番号	
0565			
お取扱金額 万円 五千円 千円	ご利用手数料	お取引金額 円	
		¥80,000	
お取引後残高 円			
お取扱いできない場合	時刻分	お振込手数料	
	18:32	¥110	
(ご案内)	お振込日 5月27日		
お振込先	80,110円		
口座番号			
お受取人	様		
ご依頼人 ハクイツ ケイコ 様			
電話番号 0852-23-0880			
島根銀行			

15062 9.4改

- 注) 1 按分又は経費分割により支出を行った場合は、「領収書等の写し添付欄」の余白に按分率又は経費分割内訳額を記載すること。
- 2 調査研究（海外で行うものに限り、視察を含む。）又は調査委託に関する支出に係る領収書等の写しを提出する場合には、政務活動報告書（別記様式第7号の2）を添付すること。

別記様式第7号（第4条関係）

領収書等添付票

経費の項目	調査研究費	添付票整理番号	27																																													
使途	日本社会福祉会全国大会 社会福祉学会島根大会 参加費 2025年7月5日～6日 於：松江市学園 くにびきメッセ																																															
政務活動費の支出額	12,440円																																															
領収書等の写し添付欄																																																
<p>別紙請求書添付</p> <p>ご利用明細</p> <p>ただいまのご利用明細をお確かめのうえ大切にお持ち帰りください。なお、裏面のご案内をあわせてご覧ください。</p> <p>年 月 日 07-06-27 毎度ご利用いただきありがとうございます。</p> <table border="1" style="width: 100%; border-collapse: collapse;"> <tr> <td>取扱店番</td> <td>機番</td> <td>受付番号</td> <td>取引</td> <td>お取引内容</td> </tr> <tr> <td>0005</td> <td>046</td> <td>2314</td> <td></td> <td>お振込</td> </tr> <tr> <td>銀行番号</td> <td>支店番号</td> <td colspan="3">口座番号</td> </tr> <tr> <td>0167</td> <td></td> <td colspan="3"></td> </tr> <tr> <td colspan="2">お取扱紙幣</td> <td>お取扱硬貨</td> <td colspan="2">お取引金額</td> </tr> <tr> <td>万円</td> <td>5千円</td> <td>千円</td> <td colspan="2">¥13200</td> </tr> <tr> <td>銀行使用欄</td> <td>時刻</td> <td colspan="3">お取引後の元帳残高</td> </tr> <tr> <td>000612</td> <td>0927</td> <td colspan="3"></td> </tr> <tr> <td>IC</td> <td>手数料</td> <td colspan="3">¥440</td> </tr> </table> <p>メイテツカンコウサービスク様へ ハクワイ ケイコ 様から</p> <p style="text-align: right;">通番000001</p> <p style="text-align: center;">山陰合同銀行 CD6-14C 30.02改(K)</p>				取扱店番	機番	受付番号	取引	お取引内容	0005	046	2314		お振込	銀行番号	支店番号	口座番号			0167					お取扱紙幣		お取扱硬貨	お取引金額		万円	5千円	千円	¥13200		銀行使用欄	時刻	お取引後の元帳残高			000612	0927				IC	手数料	¥440		
取扱店番	機番	受付番号	取引	お取引内容																																												
0005	046	2314		お振込																																												
銀行番号	支店番号	口座番号																																														
0167																																																
お取扱紙幣		お取扱硬貨	お取引金額																																													
万円	5千円	千円	¥13200																																													
銀行使用欄	時刻	お取引後の元帳残高																																														
000612	0927																																															
IC	手数料	¥440																																														
<p>上記のとおり相違ないことを証明します。</p> <p>提出者 白石恵子 </p>																																																

- 注) 1 按分又は経費分割により支出を行った場合は、「領収書等の写し添付欄」の余白に按分率又は経費分割内訳額を記載すること。
- 2 調査研究（海外で行うものに限り、視察を含む。）又は調査委託に関する支出に係る領収書等の写しを提出する場合には、政務活動報告書（別記様式第7号の2）を添付すること。

発行日：2025年06月27日

行事名：日本社会福祉士会全国大会
島根大会

社会福祉士学会

請求書

登録番号：T4180001033060
〒690-0003
島根県松江市朝日町484番地16 甲南アセット松江ビル
名鉄観光サービス株式会社
山陰営業所
TEL: 0852-60-7001
E-mail: shakaifukushishi2025@mwt.co.jp
受付時間：10:00~17:00（土・日・祝日は休み）
支店長名：
担当者名：

毎度格別のお引き立てを賜り厚く御礼申し上げます。
下記の通りご請求申し上げます。

ご請求金額 13,200 円

請求番号	307281
申込番号	854

請求明細

内容	単価	数量	金額	税率
大会参加費	12,000 円	1	12,000 円	10%
昼食弁当代-A 島根のおもてなし弁当	1,200 円	1	1,200 円	8%
合計			13,200 円	
10%対象額計（税込）			(12,000 円)	
内 10%消費税額			(1,091 円)	
8%対象額計（税込）			(1,200 円)	
内 8%消費税額			(89 円)	
課税対象外			(0 円)	

お振り込みは、下記口座へ、2025年06月27日 までお願いいたします。
振込手数料はお客様ご負担にてお願いいたします。
ご送金の際はお手数ですが、右上の申込番号を振込人名の頭に打電お願いいたします。

振込先	メイテツカンコウサービス（カ
-----	----------------

領収書等添付票

経費の項目	事務所費	添付票整理番号	28
使途	2025年上下水道使用料（4月分）		
政務活動費の支出額	1,728円		

領収書等の写し添付欄

上記の支出金額は後援会費と按分した金額です。

$$1,921円 \times 0.9 = 1,728円$$

**水道料金・下水道使用料
納入通知書兼領収書**

お客様番号	履歴
XXXXXXXXXX	003
お名前・ご使用場所	
はくいし恵子事務所 様 大輪町414番地12	
上水（松江）	令和7年4月分
水道使用量 1 m ³	下水道汚水量 1 m ³
水道料金 953円	
（内消費税相当額 86円）	
下水道使用料 968円	
（内消費税相当額 88円）	
適用税率(10%)	
合計金額(税込) 1,921円	

松江市上下水道事業管理者

お支払い期限
 令和7年6月20日

お問合せ先は裏面に記載されています。

上記金額を領収いたしました。
 松江市上下水道局 出納取扱金融機関
 松江市上下水道局 収納取扱金融機関
 松江市上下水道局
 松江市上下水道局 公金徴収事務等受託者
 収納代行会社（税電算システム）

期限内にお支払いがないと、別途遅延損害金・延滞金をお支払いいただく場合があります。

領収日付印

注) 1 按分又は経費分割に (お客様保管) 収入印紙不要 領収書等の写し添付欄」の
 余白に按分率又は経 (資格請求書発行事業者の名称及び登録番号は裏面に記載)

2 調査研究（海外で行うものに限る、視察を含む。）又は調査委託に関する支出に係る領収書等の写しを提出する場合には、政務活動報告書（別記様式第7号の2）を添付すること。

領収書等添付票

経費の項目	事務費	添付票整理番号	29
使途	日本メディアシステム（電話料金）5月請求分		
政務活動費の支出額	6,114円		
領収書等の写し添付欄			

払込受領証
(コンビニエンスストア用)

ご依頼人
はくいし恵子事務所様

お客様コード

ご請求番号

金額
¥6,114

受取人
日本メディアシステム株式会社

受取印

取入印紙貼付欄

2550

コンビニ→お客様渡し
代行会社 三菱UFJファクター株式会社

切り取らないうちコンビニにお持ちください。

- 注) 1 按分又は経費分割により支出を行った場合は、「領収書等の写し添付欄」の余白に按分率又は経費分割内訳額を記載すること。
- 2 調査研究（海外で行うものに限る、視察を含む。）又は調査委託に関する支出に係る領収書等の写しを提出する場合には、政務活動報告書（別記様式第7号の2）を添付すること。

領収書等添付票

経費の項目	事務費	添付票整理番号	30
使途	NTTコミュニケーション5月請求 (5月30日支払い分) (インターネット代)		
政務活動費の支出額	2,035円		

領収書等の写し添付欄

インターネット代の請求は2カ月分なので、請求額の半額を6月と7月の2回に分けて報告します。

2カ月で4,070円なので、6月は2,035円、7月は2,035円で報告いたします。

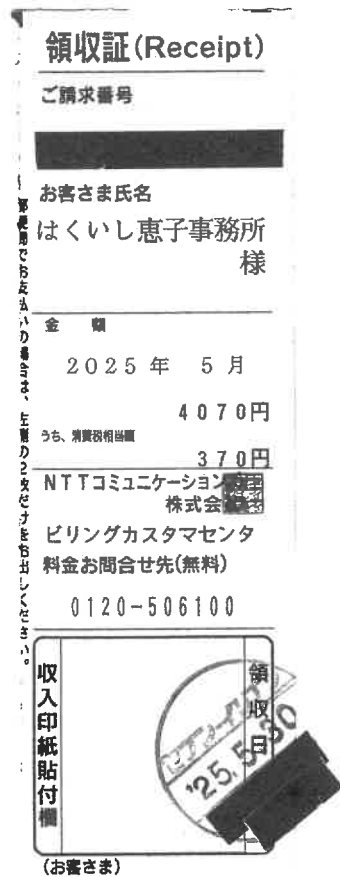

セブン-イレブン
 松江朝日町店
 鳥根県松江市朝日町493-5

電話: 0852-28-1128 ｲﾝ#2

2025年05月30日(金) 19:18 責172
 公共料金・インターネットショップ等の
 受付明細は下記のとおりです。

収納代行電算システム 1件
 NTTコミュニケーションズ 1件
 収納代行三菱UFJファクター 1件
 計 3件

※インボイスの発行はお客様から
 サービス事業者にお問合せ下さい。

- 注) 1 按分又は経費分割により支出を行った場合は、「領収書等の写し添付欄」の余白に按分率又は経費分割内訳額を記載すること。
- 2 調査研究(海外で行うものに限り、視察を含む。)又は調査委託に関する支出に係る領収書等の写しを提出する場合には、政務活動報告書(別記様式第7号の2)を添付すること。

領収書等添付票

経費の項目	事務費	添付票整理番号	31
使途	NTTコミュニケーション5月請求（5月30日支払い分） （インターネット代）		
政務活動費の支出額	2,035円		

領収書等の写し添付欄

インターネット代の請求は2カ月分なので、請求額の半額を6月と7月の2回に分けて報告します。
2カ月で4,070円なので、6月は2,035円、7月は2,035円で報告いたします。

領収証 (Receipt)

ご請求番号
[REDACTED]

お客さま氏名
はくいし恵子事務所様

金額
2025年 5月
4070円
うち、消費税相当額 370円
NTTコミュニケーションズ株式会社
ビルディングカスタマセンター
料金お問合せ先(無料)
0120-506100

収入印紙貼付欄
(お客さま)

領収 25.5月

セブン-イレブン
松江朝日町店
島根県松江市朝日町493-5
電話：0852-28-1128 店#2

2025年05月30日(金) 19:18 責172
公共料金・インターネットショップ等の
受付明細は下記のとおりです。
収納代行電算システム 1件
NTTコミュニケーションズ 1件
収納代行三菱UFJファクター 1件
計 3件

※インボイスの発行はお客様から
サービス事業者にお問合せ下さい。

- 注) 1 按分又は経費分割により支出を行った場合は、「領収書等の写し添付欄」の余白に按分率又は経費分割内訳額を記載すること。
2 調査研究（海外で行うものに限りに、視察を含む。）又は調査委託に関する支出に係る領収書等の写しを提出する場合には、政務活動報告書（別記様式第7号の2）を添付すること。

領収書等添付票

経費の項目	人件費	添付票整理番号	32
使途	2025年5月分 アルバイト代 		
政務活動費の支出額	43,425円		
領収書等の写し添付欄 上記支出金額は後援会費と按分した金額です。 $48,250円 \times 0.9 = 43,425円$			

領 収 証

はくいし恵子様

金額 48,250円

@965(円) × 50(時間)

但し、令和7年5月分アルバイト代として上記の金額を領収しました。

令和7年6月2日



余白に按分率又は経費分割内訳額を記載すること。
2 調査研究（海外で行うものに限る、視察を含む。）又は調査委託に関する支出に係る領収書等の写しを提出する場合には、政務活動報告書（別記様式第7号の2）を添付すること。

領収書等添付票

経費の項目	事務費	添付票整理番号	33
使途	コピー機リース料 6月分支払い分		
政務活動費の支出額	12,482円		

領収書等の写し添付欄

上記の支出金額は後援会費と按分した金額です。

$$13,869円 \times 0.9 = 12,482円$$

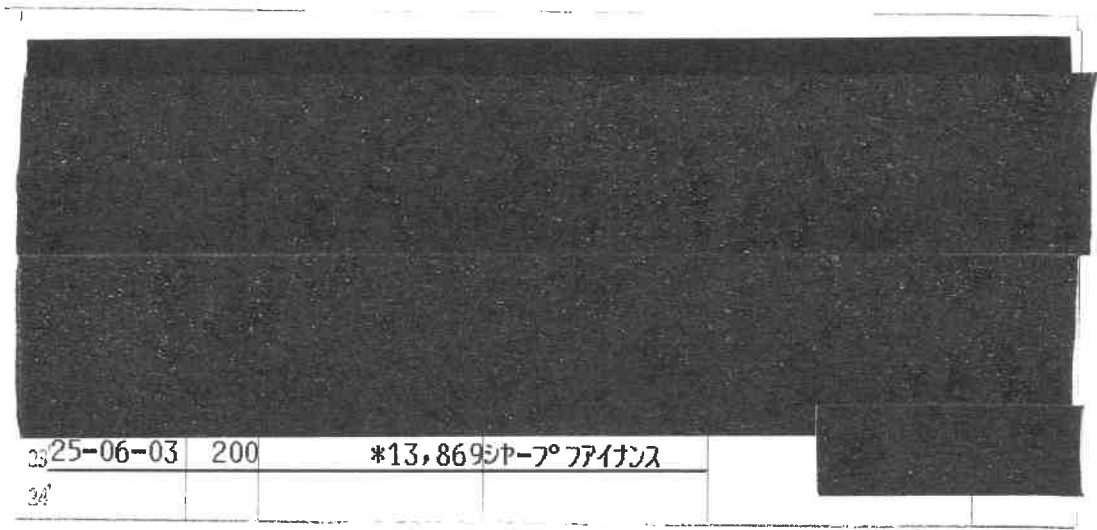

他店業でのお預入の際は

店番号	口座番号	会員番号
-----	------	------



白石 恵子 様

普通預金通帳

注)

の

る支
出に係る領収書等の写しを提出する場合には、政務活動報告書（別記様式第7号の2）を添付すること。

領収書等添付票

経費の項目	事務費	添付票整理番号	24
使途	パソコンセキュリティー料金 6月支払い分		
政務活動費の支出額	11,000円		

領収書等の写し添付欄

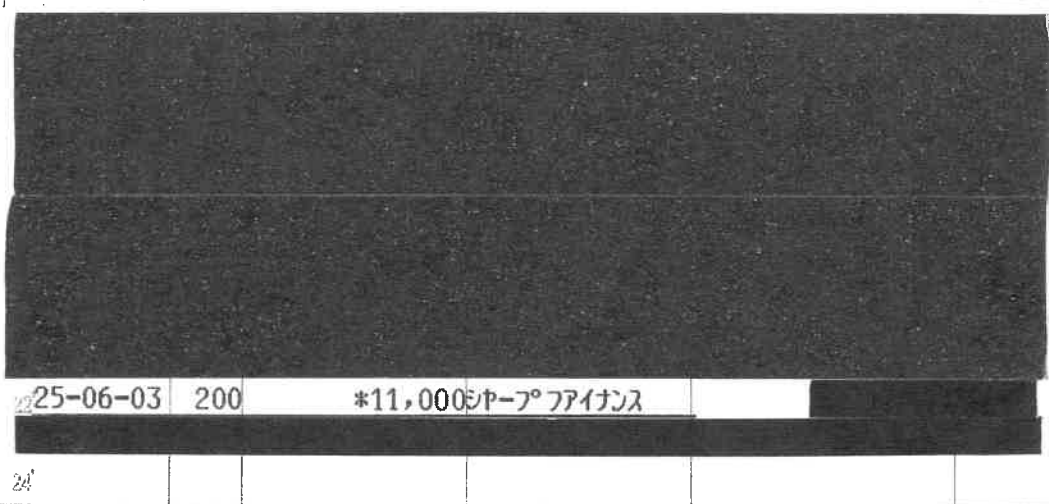

他店券でのお預入の際は「タテ-DD(資金化日)」と表示されます

店番号 口座番号 会員番号



白石 恵子 様

普通預金通帳

注) 1枚

余白に按分率又は経費分割内訳額を記載すること。

2 調査研究（海外で行うものに限る、視察を含む。）又は調査委託に関する支出に係る領収書等の写しを提出する場合には、政務活動報告書（別記様式第7号の2）を添付すること。

領収書等添付票

経費の項目	事務所費	添付票整理番号	35
使途	2025年 6月支払電気料金①		
政務活動費の支出額	7,204円		

領収書等の写し添付欄

上記金額は後援会費と按分した金額です。

$$8,005円 \times 0.9 = 7,204円$$

振込金受領証
(お客さま控え)

はくいし
恵子事務所

様

代表ご契約番号

金額(うち消費税等相当額)
7年 6月分 円
8005
727)

お問い合わせ先 中国電力
島根 取扱店
0120
833-103

取扱店日付印

7.6.13

しまね信用金庫
本店(1)

上記お振込は、ご振込いただいた金額に
被振込人 中国電力株式会社

- 注) 1 按分又は経費分割により支出を行った場合は、「領収書等の写し添付欄」の余白に按分率又は経費分割内訳額を記載すること。
- 2 調査研究（海外で行うものに限る、視察を含む。）又は調査委託に関する支出に係る領収書等の写しを提出する場合には、政務活動報告書（別記様式第7号の2）を添付すること。

領収書等添付票

経費の項目	事務所費	添付票整理番号	36
使途	2025年 6月支払電気料金②		
政務活動費の支出額	3,376円		
領収書等の写し添付欄 上記金額は後援会費と按分した金額です。 $3,752円 \times 0.9 = 3,376円$			



- 注) 1 按分又は経費分割により支出を行った場合は、「領収書等の写し添付欄」の余白に按分率又は経費分割内訳額を記載すること。
- 2 調査研究（海外で行うものに限り、視察を含む。）又は調査委託に関する支出に係る領収書等の写しを提出する場合には、政務活動報告書（別記様式第7号の2）を添付すること。

領収書等添付票

経費の項目	資料購入費	添付票整理番号	38
使途	日本農業新聞・毎日新聞 2025年 6月分		
政務活動費の支出額	7,100 円		

領収書等の写し添付欄



領収証

2025年06月度

松江市大輪町414-12 はくいし恵子事務所

白石 恵子様

T8280001006630

お問合せ番号

品名	部数	金額	
※ 日本農業新聞	1	3,100	
※ 毎日新聞	1	4,000	
			合計
			¥7,100-
			8% ¥7,100 税¥525
			10% ¥0 税¥0

※は軽減税率対象品目

朝日新聞サービスアンカー ASA松江城東
 松江市西川津町667-2
 TEL: 0852-24-5540
 お支払いは口座振替・クレジット決済がお勧めです。



R. 7. 6. 25

- 注) 1 按分又は経費分割により支出を行った場合は、「領収書等の写し添付欄」の余白に按分率又は経費分割内訳額を記載すること。
- 2 調査研究（海外で行うものに限り、視察を含む。）又は調査委託に関する支出に係る領収書等の写しを提出する場合には、政務活動報告書（別記様式第7号の2）を添付すること。

領収書等添付票

経費の項目	事務所費	添付票整理番号	39
使 途	2025年上下水道使用料（5月分）		
政務活動費の 支 出 額	1,728円		

領収書等の写し添付欄

上記の支出金額は後援会費と按分した金額です。

$$1,921円 \times 0.9 = 1,728円$$

**水道料金・下水道使用料
納入通知書 兼 領収書**

お客様番号	履歴
XXXXXXXXXX	003
お名前 ご使用場所	
はくいし恵子事務所 様 大輪町414番地12	
上水（松江）	令和 7年 5月分
水道 使用量	1 m ³ 下水道 汚水量 1 m ³
水道料金	953 円
(内消費税相当額)	86 円)
下水道使用料	968 円
(内消費税相当額)	88 円)
適用税率(10%)	
合計金額(税込)	1,921 円

松江市上下水道事業管理者印

お支払い期限
令和 7年 7月22日

お問合せ先は裏面に記載されています。
上記金額を領収いたしました。
松江市上下水道局出納取扱金融機関
松江市上下水道局収納取扱金融機関
松江市上下水道局
松江市上下水道局公金徴収事務等受託者
収納代行会社 樹電算システム

期限内にお支払いがないと、別途遅延損害金・延滞金をお支払いいただく場合があります。

領収日付印

33711

25.6.27

松江大輪町
ツタエビル

令和 7年 6月23日（発行）
（お客様保管） 収入印紙不要
（適格請求書発行事業者の名称及び登録番号は裏面に記載）

注) 1 按分又は経費分割による余白に按分率又は経費

2 調査研究（海外で行うものに限る、視察を含む。）又は調査委託に関する支出に係る領収書等の写しを提出する場合には、政務活動報告書（別記様式第7号の2）を添付すること。

領収書等添付票

経費の項目	事務所費	添付票整理番号	40
使途	2025年 7月分 事務所家賃		
政務活動費の支出額	72,099円		

領収書等の写し添付欄

上記の支出金額は後援会費と按分した金額です。
 $80,110円 \times 0.9 = 72,099円$

毎度ありがとうございます。

SHIMANE キャッシュサービス
ご利用明細

ただいまご利用の明細は下記の通りでございます。お確かめください。

お取引内容	お取扱日 年 月 日	お取扱店	受付番号
お振込み	250627	201E	0140
銀行番号	支店番号	口座番号	
0565			
お取扱金額 万円 五千円 千円	ご利用手数料	お取引金額 円	
		¥80,000	
お取引後 残高 円			
お取扱いできない場合	時刻 時 分	お振込手数料	
	20:05	¥110	
(ご案内)	お振込日 6月27日		
お振込先	合計 80,110円		
口座番号			
お受取人	様		
ご依頼人 ハクイツ ケイコ 様			
電話番号 0852-23-0880			
島根銀行			

15062 9.4改

- 注) 1 按分又は経費分割により支出を行った場合は、「領収書等の写し添付欄」の余白に按分率又は経費分割内訳額を記載すること。
- 2 調査研究（海外で行うものに限り、視察を含む。）又は調査委託に関する支出に係る領収書等の写しを提出する場合には、政務活動報告書（別記様式第7号の2）を添付すること。

領収書等添付票

経費の項目	人件費	添付票整理番号	41
使途	2025年 5月分 アルバイト代 		
政務活動費の支出額	59,058円		
領収書等の写し添付欄 上記支出金額は後援会費と按分した金額です。 $65,620円 \times 0.9 = 59,058円$			

領 収 証

はくいし恵子様

金額 65,620 円

@965(円) × 68(時間)

但し、令和7年5月分アルバイト代として上記の金額を領収しました。

令和7年6月6日



- 注) 1 按分又は経費分割により支出を行った場合は、「領収書等の写し添付欄」の
余白に按分率又は経費分割内訳額を記載すること。
2 調査研究（海外で行うものに限る、視察を含む。）又は調査委託に関する支
出に係る領収書等の写しを提出する場合には、政務活動報告書（別記様式第
7号の2）を添付すること。

別記様式第7号（第4条関係）

領収書等添付票

経費の項目	調査研究費	添付票整理番号	43
使途	あすてらすフェスティバル講演会「わたしらしさのを見つけ方」 JR松江駅⇄JR大田市駅往復旅費 2025年6月21日 於：大田市大田町 県立男女共同参画センターあすてらす		
政務活動費の支出額	4,740円		
領収書等の写し添付欄			
白石恵子宛であることに相違ない。			

- 注) 1 按分又は経費分割により支出を行った場合は、「領収書等の写し添付欄」の余白に按分率又は経費分割内訳額を記載すること。
- 2 調査研究（海外で行うものに限り、視察を含む。）又は調査委託に関する支出に係る領収書等の写しを提出する場合には、政務活動報告書（別記様式第7号の2）を添付すること。

領収書等添付票

経費の項目	調査研究費	添付票整理番号	44
使 途	2025年 5月分政務活動車両燃料代（ガソリン）		
政務活動費の 支 出 額	2,422円		

領収書等の写し添付欄

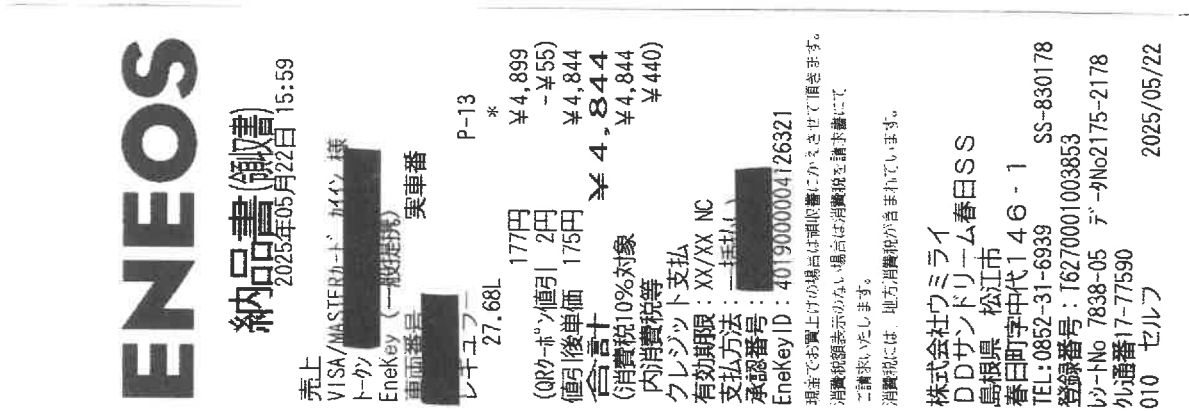

・按分割合

5月政務活動距離300km/5月走行距離600km=1/2

・政務活動費支出額

4,844 × 1/2 = 2,422円

上記のとおり相違ないことを証明します。

提出者 白石 恵子



- 注) 1 按分又は経費分割により支出を行った場合は、「領収書等の写し添付欄」の余白に按分率又は経費分割内訳額を記載すること。
2 調査研究（海外で行うものに限る、視察を含む。）又は調査委託に関する支出に係る領収書等の写しを提出する場合には、政務活動報告書（別記様式第7号の2）を添付すること。

領収書等添付票

経費の項目	事務費	添付票整理番号	45
使途	日本メディアシステム（電話料金）6月請求分		
政務活動費の支出額	5,868円		

領収書等の写し添付欄

払込受領証
（コンビニエンスストア用）

ご依頼人
はくいし恵子事務所様

お客様コード
[REDACTED]

ご請求番号
[REDACTED]

金額
¥5,868

受取人
日本メディアシステム株式会社

受取印
[REDACTED]

収入印紙貼付欄

25711
257.02
松江大崎町

コンビニーお客様渡し
代行会社 三菱UFJファクター株式会社

切り取らないでコンビニにお出しください。

- 注) 1 按分又は経費分割により支出を行った場合は、「領収書等の写し添付欄」の余白に按分率又は経費分割内訳額を記載すること。
- 2 調査研究（海外で行うものに限る、視察を含む。）又は調査委託に関する支出に係る領収書等の写しを提出する場合には、政務活動報告書（別記様式第7号の2）を添付すること。

領収書等添付票

経費の項目	人件費	添付票整理番号	46
使途	2025年6月分 アルバイト代 		
政務活動費の支出額	47,767円		
領収書等の写し添付欄 上記支出金額は後援会費と按分した金額です。 $53,075円 \times 0.9 = 47,767円$			

領 収 証

はくいし 恵子 様

金額 53,075円

@965 (円) × 55 (時間)

但し、令和7年6月分アルバイト代として上記の金額を領収しました。

令和7年7月3日



余白に按分率又は経費分割内訳額を記載すること。
2 調査研究（海外で行うものに限り、視察を含む。）又は調査委託に関する支出に係る領収書等の写しを提出する場合には、政務活動報告書（別記様式第7号の2）を添付すること。

領収書等添付票

経費の項目	人件費	添付票整理番号	47
使途	令和7年度 労働保険料 (労災保険分)		
政務活動費の支出額	4,093円		
領収書等の写し添付欄			
上記の支出金額は後援会費と按分した金額です。			
$4,548円 \times 0.9$ (按分率) = 4,093円			

納付書・領収証書

労働保険

国庫金

133

※取扱庁名

※取扱庁番号

島根労働局

00075526

徴収勘定 保険料収入及び一般拠出金収入

労働保険特別会計

0847

厚生労働省

6118

※令和

07

年度

労働保険番号	都道府県	所管	管轄	基幹番号	枝番号	※CD	※証券受領
						1	全部 一部

翌年度5月1日以降 現年度歳入組入

※会計年度(元号:令和は9) ※徴定年度(元号:令和は9)

9-07

9-07

納付の目的

1. 令和

07年度 1期
(全期又は1期)

2. 令和

06年度 確定

※収納区分

62

※認決区分

※内証券受領

円

(住所) 〒690-0882 松江市

大輪町

414-12

(氏名) はくいし恵子事務所
白石 恵子

殿

収納機関番号

納付番号

確認番号

納付の場所

日本銀行(本店・支店・代理店又は歳入代理店)、所轄都道府県労働局、所轄労働基準監督署

内	労働保険料	十	億	千	百	十	万	千	百	十	円
訳	一般拠出金	十	億	千	百	十	万	千	百	十	円
	納付額(合計額)	十	億	千	百	十	万	千	百	十	円

あて先
〒690-0841

松江市向島町134-10
松江地方合同庁舎5階

島根労働局

上記の合計額を領収しました。

領収日付等



労働保険特別会計歳入徴

(納付者様)

余白に按分率又は経費分割内訳額を記載すること。

2 調査研究 (海外で行うものに限る、視察を含む。) 又は調査委託に関する支出に係る領収書等の写しを提出する場合には、政務活動報告書 (別記様式第7号の2) を添付すること。

領収書等添付票

経費の項目	事務費	添付票整理番号	48
使途	コピー機リース料 7月分支払い分		
政務活動費の支出額	12,482円		

領収書等の写し添付欄

上記の支出金額は後援会費と按分した金額です。

$$13,869円 \times 0.9 = 12,482円$$

普通預金(兼お借入明細)

(マイナス)記号はお借入残高を表わします 10

年月日	記号	お支払金額 (円)	お預り金額 (円)	差引残高 (円)	取扱店
25-07-03	200	*13,869	シャープファイナンス		
[Redacted]					

8' [Redacted]
9' [Redacted]

店番号 [Redacted]

口座番号 [Redacted]

会員番号 [Redacted]

R

白石 恵子 様

普通預金通帳

注) 1 抄
会

2 調査研究（海外で行うものに限る、視察を含む。）又は調査委託に関する支出に係る領収書等の写しを提出する場合には、政務活動報告書（別記様式第7号の2）を添付すること。

領収書等添付票

経費の項目	事務費	添付票整理番号	49
使途	パソコンセキュリティー料金 7月支払い分		
政務活動費の支出額	11,000円		

領収書等の写し添付欄

普通預金(兼お借入明細) (マイナス)記号はお借入残高を表わします 10

年月日	記号	お支払金額 (円)	お預り金額 (円)	差引残高 (円)	取扱店
25-07-03	200	*11,000	沖-プ°ファイナ		
8'					
9'					
10'					

店番号

□座番号

会員番号

ろうきん

白石 恵子 様

普通預金通帳

- 注) 1 按分又は経費分割により支出を行った場合は、「領収書等の写し添付欄」の余白に按分率又は経費分割内訳額を記載すること。
- 2 調査研究（海外で行うものに限る、視察を含む。）又は調査委託に関する支出に係る領収書等の写しを提出する場合には、政務活動報告書（別記様式第7号の2）を添付すること。

領収書等添付票

経費の項目	調査研究費	添付票整理番号	50
使 途	2025年 7月分政務活動車両燃料代 (ガソリン)		
政務活動費の 支 出 額	1,565円		
領収書等の写し添付欄			

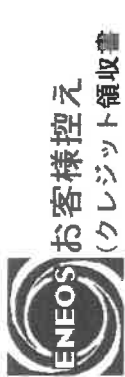

363412
株式会社 岡田商店
セラルフ県 境CS
鳥取県米子市陸田町648
TEL 0859-31-1091

登録番号 T1?70001003172
7月 8日 14:45

売上
VISA
レギュラーガソリン P-7(内)
26.68 L 8176.0 4696円
01200.00

合計 4,696円
(内、消費税等(10.00%) 427円)

支払区分：一括
承認No. [redacted]
端末識別番号：U817501363412
端末処理通番：09948 ATC：000A
IC/MS識別子：IC
AID：A0000000031010
VISA CREDIT
カードシークエンス番号：05

dポイントカード番号 [redacted]
進呈ポイント (通常進呈ポイント) ポイント残高 [redacted]
dポイントレシート番号 [redacted]

dポイント残高の反映にはお時間をいただきます。ご了承ください。

云No: 10202 担当: 8600

※本書保管上のお願
い
財布・手帳等には
はさんで保管頂
く場合は、印刷
面を内側に折り
保管をお願い
いたします。

・按分割合

$7 \text{ 月政務活動距離 } 200 \text{ km} / 7 \text{ 月走行距離 } 600 \text{ km} = 1/3$

・政務活動費支出額

$4,696 \times 1/3 = 1,565 \text{ 円}$

上記のとおり相違ないことを証明します。

提出者 白石 恵子

注) 1 按分又は経費分割により支出を行った場合は、「領収書等の写し添付欄」の余白に按分率又は経費分割内訳額を記載すること。
2 調査研究 (海外で行うものに限る、視察を含む。) 又は調査委託に関する支出に係る領収書等の写しを提出する場合には、政務活動報告書 (別記様式第7号の2) を添付すること。

領収書等添付票

経費の項目	人件費	添付票整理番号	51
使途	2025年 6月分 アルバイト代 		
政務活動費の支出額	67,743円		
領収書等の写し添付欄 上記支出金額は後援会費と按分した金額です。 $75,270円 \times 0.9 = 67,743円$			

領 収 証

はくいし恵子様

金額 75,270 円

@965(円) × 78(時間)

但し、令和7年6月分アルバイト代として上記の金額を領収しました。

令和7年7月9日



余白に按分率又は経費分割内訳額を記載すること。

2 調査研究（海外で行うものに限り、視察を含む。）又は調査委託に関する支出に係る領収書等の写しを提出する場合には、政務活動報告書（別記様式第7号の2）を添付すること。

領収書等添付票

経費の項目	事務所費	添付票整理番号	52
使途	2025年 7月支払電気料金①		
政務活動費の支出額	7,295円		

領収書等の写し添付欄

上記金額は後援会費と按分した金額です。

$$8,106円 \times 0.9 = 7,295$$

振込金受領証
(お客さま控え)

はくいし
恵子事務所
様

代表ご契約番号
[REDACTED]

金額(うち消費税等相当額)
7年 7月分 円
8106
736)

お問い合わせ先 中国電力
島根 取扱店
0120
833-103

取扱店日付印
33711
25.7.15
島根大野町

本書により集金員が収納することはありません。

上記お振込金額を受領しました。
被振込人 中国電力株式会社

- 注) 1 按分又は経費分割により支出を行った場合は、「領収書等の写し添付欄」の余白に按分率又は経費分割内訳額を記載すること。
- 2 調査研究（海外で行うものに限る、視察を含む。）又は調査委託に関する支出に係る領収書等の写しを提出する場合には、政務活動報告書（別記様式第7号の2）を添付すること。

領収書等添付票

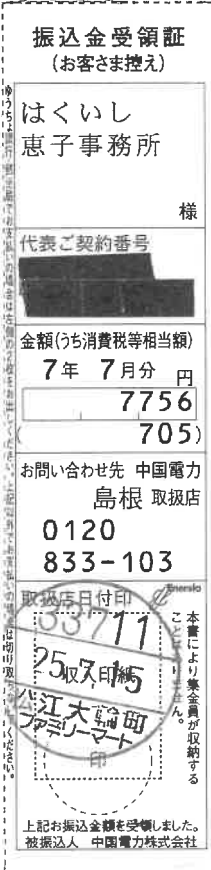
経費の項目	事務所費	添付票整理番号	53
使途	2025年 7月支払電気料金②		
政務活動費の支出額	6,980円		
領収書等の写し添付欄 上記金額は後援会費と按分した金額です。 $7,756円 \times 0.9 = 6,980円$			
			

- 注) 1 按分又は経費分割により支出を行った場合は、「領収書等の写し添付欄」の余白に按分率又は経費分割内訳額を記載すること。
- 2 調査研究（海外で行うものに限り、視察を含む。）又は調査委託に関する支出に係る領収書等の写しを提出する場合には、政務活動報告書（別記様式第7号の2）を添付すること。

領収書等添付票

経費の項目	事務費	添付票整理番号	54
使途	コピー機トータルサービス料(コピー機使用料)7月支払6月分		
政務活動費の支出額	4,445円		
領収書等の写し添付欄 上記の支出額は後援会費と按分した金額です。 4,939円×0.9(按分率) = 4,445円			

領 収 証

No. 186364

はくい 恵子 様

2025年 7月 22日
但し トータルサービス料全と17 (6月分)

金額	44939
(内消費税等の額)	449 円

入金内訳	金額	記号 No.	支払場所	振出日	支払期日	金額
現金						
小切手						
振込						
手形						
相殺						
合計						

小切手・手形の内訳
備考

上記の金額正に領収いたしました。

株式会社

松江市学園南二丁目10番1号
タイムプラ
TEL (0852) 27-



扱者印



収 入
印 紙

(領収証に社印及び扱者印の無いもの並びに金額を訂正したものは無効とする)

- 注) 1 按分又は経費分割により支出を行った場合は、「領収書等の写し添付欄」の余白に按分率又は経費分割内訳額を記載すること。
- 2 調査研究(海外で行うものに限り、視察を含む。)又は調査委託に関する支出に係る領収書等の写しを提出する場合には、政務活動報告書(別記様式第7号の2)を添付すること。

領収書等添付票

経費の項目	事務所費	添付票整理番号	55
使 途	2025年 8月分 事務所家賃		
政務活動費の 支 出 額	72,000円		

領収書等の写し添付欄

上記の支出金額は後援会費と按分した金額です。

$$80,000円 \times 0.9 = 72,000円$$

キャッシュサービスご利用明細票

書面ご利用いただきありがとうございます。
ご利用の明細は下記のとおりです。
どうぞお確かめください。

島根銀行

お取扱日	取扱店	機番	取扱番号
25-07-24	0201	0014	0373
銀行番号	支店番号	口座番号	
0565			
お取引内容		お取引金額	
振込		¥80,000	
万円	五千円	二千円	千円
時刻		お取引後残高	
17:11			
お受取人			
様			
ご依頼人			
ハクイツ ケイコ 様			
電話番号 0852230880			
取引番号			

いつもご利用いただきありがとうございます。
●裏面の「ご案内」をご覧ください。

- 注) 1 按分又は経費分割により支出を行った場合は、「領収書等の写し添付欄」の余白に按分率又は経費分割内訳額を記載すること。
- 2 調査研究（海外で行うものに限り、視察を含む。）又は調査委託に関する支出に係る領収書等の写しを提出する場合には、政務活動報告書（別記様式第7号の2）を添付すること。

領収書等添付票

経費の項目	資料購入費	添付票整理番号	56
使途	日本農業新聞・毎日新聞 2025年 7月分		
政務活動費の支出額	7,100 円		
領収書等の写し添付欄			



ASA

2025年07月度 **領収証**

松江市大輪町414-12 はくいし恵子事務所
白石 恵子様

お問合せ番号	T8280001006630
--------	----------------

銘柄	部数	金額
※ 日本農業新聞	1	3,100
※ 毎日新聞	1	4,000
合計		¥7,100-
8% ¥7,100 税¥525		
10% ¥0 税¥0		

※は軽減税率対象品目
朝日新聞サービスアンカー ASA松江城東
松江市西川津町667-2
TEL: 0852-24-5540
お支払いは口座振替・クレジット決済がお勧めです。 R. 7. 7. 25



- 注) 1 按分又は経費分割により支出を行った場合は、「領収書等の写し添付欄」の余白に按分率又は経費分割内訳額を記載すること。
- 2 調査研究（海外で行うものに限り、視察を含む。）又は調査委託に関する支出に係る領収書等の写しを提出する場合には、政務活動報告書（別記様式第7号の2）を添付すること。

領収書等添付票

経費の項目	事務費	添付票整理番号	57
使途	日本メディアシステム（電話料金）7月請求分		
政務活動費の支出額	6,044円		
領収書等の写し添付欄			

払込受領証
(コンビニエンスストア用)

◎依頼人
はくいし恵子事務所様

お客様コード
[REDACTED]

ご請求番号
[REDACTED]

金額
¥6,044

受取人
日本メディアシステム株

受取印
[REDACTED]

切り取りながいばコンビニにお出しください。

松江大輪町ファミリーマート
33711
25729

コンビニ→お客様渡し
代行会社 三菱UFJフакター株式会社

- 注) 1 按分又は経費分割により支出を行った場合は、「領収書等の写し添付欄」の余白に按分率又は経費分割内訳額を記載すること。
- 2 調査研究（海外で行うものに限る、視察を含む。）又は調査委託に関する支出に係る領収書等の写しを提出する場合には、政務活動報告書（別記様式第7号の2）を添付すること。

領収書等添付票

経費の項目	事務所費	添付票整理番号	58
使 途	2025年上下水道使用料（6月分）		
政務活動費の 支 出 額	1,874円		

領収書等の写し添付欄

上記の支出金額は後援会費と按分した金額です。
 $2,083円 \times 0.9 = 1,874円$

**水道料金・下水道使用料
納入通知書 兼 領収書**

お客様番号	履歴
██████████	003
お名前・ご使用場所	
はくいし恵子事務所 様 大輪町4-1-4 番地12	
上水（松江）	令和7年6月分
水道 使用量 2 m ³	下水道 汚水量 2 m ³
水道料金	1,027 円
(内消費税相当額)	93 円)
下水道使用料	1,056 円
(内消費税相当額)	96 円)
適用税率(10%)	
合計金額(税込)	2,083 円

松江市上下水道事業管理者

お支払い期限
令和7年8月20日

お問合せ先は裏面に記載されています。
 上記金額を領収いたしました。
 松江市上下水道局出納取扱金融機関
 松江市上下水道局収納取扱金融機関
 松江市上下水道局
 松江市上下水道局公金徴収事務等受託者
 収納代行会社 関電算システム

期限内にお支払いがないと、別途遅延損害金・延滞金をお支払いいただく場合があります。

領収日付印

33711

25.7.29

松江大輪町

令和7年7月25日（発行）

- 注) 1 按分又は経費分割により（お客様保管）収入印紙不要（通付請求書発行事業者の名称及び登録番号は裏面に記載）等の写し添付欄」の余白に按分率又は経費分割内訳額を記載すること。
- 2 調査研究（海外で行うものに限る、視察を含む。）又は調査委託に関する支出に係る領収書等の写しを提出する場合には、政務活動報告書（別記様式第7号の2）を添付すること。

領収書等添付票

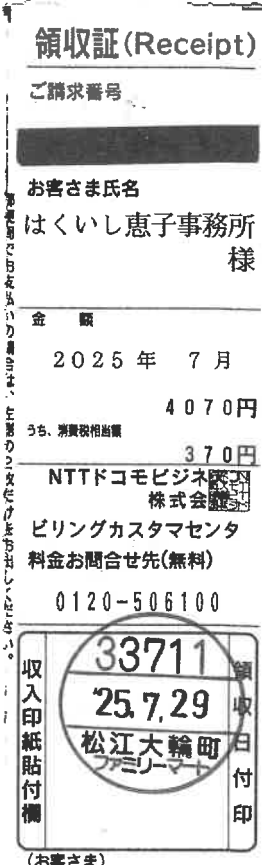
経費の項目	事務費	添付票整理番号	59
使途	NTTドコモビジネス(株) 7月請求 (7月29日支払い分) (インターネット代)		
政務活動費の支出額	2,035円		
<p>領収書等の写し添付欄</p> <p>インターネット代の請求は2カ月分なので、請求額の半額を8月と9月の2回に分けて報告します。</p> <p>2カ月で4,070円なので、<u>8月は2,035円</u>、9月は2,035円で報告いたします。</p> <p>別紙のとおり「NTTコミュニケーションズ(株)」から社名が「NTTドコモビジネス(株)」へ変更になりました。</p>			
			

- 注) 1 按分又は経費分割により支出を行った場合は、「領収書等の写し添付欄」の余白に按分率又は経費分割内訳額を記載すること。
- 2 調査研究（海外で行うものに限り、視察を含む。）又は調査委託に関する支出に係る領収書等の写しを提出する場合には、政務活動報告書（別記様式第7号の2）を添付すること。

NTTドコモビジネス料金請求書
NTT DOCOMO BUSINESS-Bill

690-0882

松江市大輪町4-14-12

株式会社 恵子事務所 様

社用
コード
901001321001 16110 16110 00*
5434012800

日頃、NTTドコモビジネスをご利用いただきまして誠に
ありがとうございます。
NTT DOCOMO BUSINESS would like to thank you for using our services.

<料金お問い合わせ先>

■インターネットでのお手続き・ご照会
<https://support.ocn.ne.jp/r/cb/>

■ピリソグカスタマセンタ
0120-506-100
〒810-0012 福岡県福岡市中央区白金1丁目20番3号 紙と兼務ビル

docomo Business NTTドコモビジネス株式会社

発行日 2025年 7月 25日
Issue Date 2025 / 07 / 25

ご請求番号 Billing ID	
アクセスキー Access Key	

ご請求年月 Billing Month	2025年 7月
ご利用番号等 Customer Number	

ご請求額 Total Amount	4,070円
うち、消費税分 Consumption Tax	370円

お支払期限 Due Date	2025年 8月 12日
-------------------	--------------

上記「お支払期限」までにお支払いください。お支払いが遅れますと年14.5%の延滞
利息がかかります。 (延滞利息はお支払いの次回以降の請求に加算)
なお、お支払期限を過ぎた場合でも本請求書でお支払いをお願いします。

お知らせ (Information)

NTTドコモビジネス株式会社: T7010001064648
10%対象請求額 (税込) 4,070円 うち消費税等
ご請求額合計 4,070円
※ご利用料金・利用期間の詳細については、請求内訳をご確認ください。

- 社名変更のお知らせ: 7月1日よりNTTドコモビジネス (株)へ社名変更いたしました。そのため今後の各種請求書等は新社名での発行となります。
- ユニバーサルサービス料の改定: 2025年7月ご利用分より、1番号あたり2.2円から3.3円へ改定となるため、8月もしくは9月ご請求分の「ユニバーサルサービス料等」(電話リレーサービス料を合算)を合計3.3円から4.4円へ変更いたします。(金額は全て税込)
- 隔月請求のお知らせ: 偶数請求月ご請求額が「5000円未満(税込)」の場合、翌月寄附金にまとめてご請求となります(毎月請求ご希望の場合除く)
- ※NTTドコモが提供するOCNサービス等のご利用料金は、NTTドコモビジネス株式会社による請求を譲渡し、NTTドコモビジネス株式会社から請求いたします。

↓下の部分を切り取り、裏面の各お支払場所にてお支払い願います。

(森林資源保護に配慮した用紙を使用しております。)

別紙

領収書等添付票

経費の項目	事務費	添付票整理番号	60
使途	NTTドコモビジネス(株) 7月請求 (7月29日支払い分) (インターネット代)		
政務活動費の支出額	2,035円		
<p>領収書等の写し添付欄</p> <p>インターネット代の請求は2カ月分なので、請求額の半額を8月と9月の2回に分けて報告します。</p> <p>2カ月で4,070円なので、8月は2,035円、<u>9月は2,035円</u>で報告いたします。</p> <div style="text-align: center;">  <p>領収証(Receipt) ご請求番号 [Redacted] お客さま氏名 はくいし恵子事務所様 金額 2025年 7月 4070円 うち、消費税相当額 370円 NTTドコモビジネス株式会社 ビルングカスタマセンタ 料金お問合せ先(無料) 0120-506100 収入印紙貼付欄 33711 25.7.29 松江大輪町 ファミリーマート 領収日付印 (お客さま)</p> </div>			

- 注) 1 按分又は経費分割により支出を行った場合は、「領収書等の写し添付欄」の余白に按分率又は経費分割内訳額を記載すること。
- 2 調査研究（海外で行うものに限り、視察を含む。）又は調査委託に関する支出に係る領収書等の写しを提出する場合には、政務活動報告書（別記様式第7号の2）を添付すること。

領収書等添付票

経費の項目	人件費	添付票整理番号	61
使途	2025年7月分 アルバイト代 		
政務活動費の支出額	46,899円		
領収書等の写し添付欄 上記支出金額は後援会費と按分した金額です。 $52,110円 \times 0.9 = 46,899円$			

領 収 証

はくいし 恵子 様

金額 52,110円

@965(円) × 54(時間)

但し、令和7年7月分アルバイト代として上記の金額を領収しました。

令和7年8月4日 

余白に按分率又は経費分割内訳額を記載すること。

2 調査研究（海外で行うものに限る、視察を含む。）又は調査委託に関する支出に係る領収書等の写しを提出する場合には、政務活動報告書（別記様式第7号の2）を添付すること。

領収書等添付票

経費の項目	調査研究費	添付票整理番号	62
使途	市川房枝記念会女性と政治センター脱原発一日セミナー 「原発回帰を止め、再エネ政策推進へ」参加交通費 2025年8月1日/ 於：東京都渋谷区代々木 婦選会館 出雲空港⇄羽田空港 往復航空券代金		
政務活動費の 支出額	53,260円		
領収書等の写し添付欄			

領 収 証

2025年07月07日

白石 恵子 様

金額

¥ 53,260 ※

お支払い方法(クレジット)

但し 2025/08/01発 東京往復航空券代として

税率10%相当額：4,842円

上記の金額正に領収いたしました。
Ref.No. 0000006161

御注意

1. 手書きのもの並びに金額を訂正したものは無効とします。
2. 社用印、担当者印なきものは無効とします。

観光庁長官登録旅行業 第597号
株式会社一畑トラベルサー
本社営業所
登録番号 T6280001000073
〒690-0852
島根県松江市千鳥町24
一畑松江しんじ湖温泉ビル

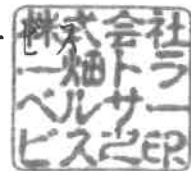

担当者印



TEL:0852-26-8181

FAX:0852-26-5208

本印に改刀等入は社員の前で取壊を記載して下さい。

- 2 調査研究（海外で行うものに限りに、視察を含む。）又は調査委託に関する支出に係る領収書等の写しを提出する場合には、政務活動報告書（別記様式第7号の2）を添付すること。

領収書等添付票

経費の項目	調査研究費	添付票整理番号	63
使途	市川房枝記念会女性と政治センター脱原発一日セミナー 「原発回帰を止め、再エネ政策推進へ」参加交通費 2025年8月1日/ 於：東京都渋谷区代々木 婦選会館 出雲空港⇄羽田空港 往復航空券手配料		
政務活動費の 支出額	1,100円		
領収書等の写し添付欄			

領 収 証

2025年07月07日

白石 恵子 様

金額 ￥1,100※

お支払い方法(クレジット)

但し 航空券手配料として

税率10%相当額：100円

上記の金額正に領収いたしました。
Ref.No. 0000006160

観光庁長官登録旅行業 第597号
株式会社一畑トラベルサー
本社営業所
登録番号 T6280001000073
〒690-0852
島根県松江市千鳥町24
一畑松江しんじ湖温泉ビル

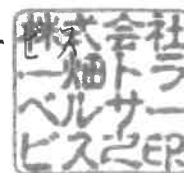

担当者印



御注意

- 手書きのもの並びに金額を訂正したものは無効とします。
- 社用印、担当者印なきものは無効とします。

TEL:0852-26-8181

FAX:0852-26-5208

2 調査研究（海外で行うものに限り、視察を含む。）又は調査委託に関する支出に係る領収書等の写しを提出する場合には、政務活動報告書（別記様式第7号の2）を添付すること。

領収書等添付票

経費の項目	調査研究費	添付票整理番号	64
使途	市川房枝記念会女性と政治センター脱原発一日セミナー 「原発回帰を止め、再エネ政策推進へ」 2025年8月1日/ 於：東京都渋谷区代々木 婦選会館 空港連絡バス代 松江駅→出雲空港		
政務活動費の支出額	1,300円		
領収書等の写し添付欄			

領収証 様

№ 025576

金額	7	1	3	0	0		
----	---	---	---	---	---	--	--

収入印紙

但 空港連絡バス代として

タッチ決済払い

消費税(10%)込

2025年8月1日 上記正に領収いたしました

松江一畑交通株式会社

〒690-0821 島根県松江市上東川津町1-238

TEL(0852) 22-3681/FAX(0852) 25-4334

T7280001000675

扱者印

R3.12.300冊

白石恵子宛であることに相違ない。

- 注) 1 按分又は経費分割により支出を行った場合は、「領収書等の写し添付欄」の余白に按分率又は経費分割内訳額を記載すること。
2 調査研究（海外で行うもの限り、視察を含む。）又は調査委託に関する支出に係る領収書等の写しを提出する場合には、政務活動報告書（別記様式第7号の2）を添付すること。

領収書等添付票

経費の項目	調査研究費	添付票整理番号	65
使途	市川房枝記念会女性と政治センター脱原発一日セミナー 「原発回帰を止め、再エネ政策推進へ」 2025年8月1日/ 於：東京都渋谷区代々木 婦選会館 空港連絡バス代 出雲空港→松江駅		
政務活動費の支出額	1,300円		
領収書等の写し添付欄			

0000-5873

2025年 8月 1日 金曜日

領収証
様

¥1,300-

(消費税 ¥118)

但し、**空港連絡バス代**

出雲空港ターミナルビル株式会社
出雲市斐川町沖洲2633-1

0853-72-7501

*保管上のお願い

財布等で保管載く場合、印刷面を内側に折って保管願います。

担当者

領収証No 1311

領収証明細
*
松江駅
10%対象
10%税
課税計
現金計
(うち消費税)
¥1,300
¥1,300
¥118
¥1,300
¥1,300
¥118

軽減税率(8%)対象商品
登録番号 T5280001003399
5873 19時49分

白石恵子宛であることに相違ない。

- 注) 1 按分又は経費分割により支出を行った場合は、「領収書等の写し添付欄」の余白に按分率又は経費分割内訳額を記載すること。
2 調査研究(海外で行うものに限り、視察を含む。)又は調査委託に関する支出に係る領収書等の写しを提出する場合には、政務活動報告書(別記様式第7号の2)を添付すること。

領収書等添付票

経費の項目	調査研究費	添付票整理番号	66
使途	市川房枝記念会女性と政治センター脱原発一日セミナー 「原発回帰を止め、再エネ政策推進へ」 2025年8月1日/ 於：東京都渋谷区代々木 婦選会館 松江駅→自宅 タクシー代		
政務活動費の支出額	1,110円		
領収書等の写し添付欄			
<p>領 収 書</p> <p>No.7108</p> <p>日付 2025年08月01日</p> <p>車番 XXXXXXXXXX 0000</p> <p>基本運賃 ¥1,110円</p> <p>合計 ¥1,110円</p> <p>上記の様に領収致しました</p> <p>消費税率 10%</p> <p>タクシーのご用命は</p> <p>松江市東朝日町281</p> <p>第一交通(株)</p> <p>TEL 0852-21-5000</p> <p>タクシー代行承ります</p> <p>メーター料金+代行料(一律千円)</p> <p>登録番号</p> <p>T8-2800-0200-1300</p>			
白石恵子宛であることに相違ない。			

- 注) 1 按分又は経費分割により支出を行った場合は、「領収書等の写し添付欄」の余白に按分率又は経費分割内訳額を記載すること。
- 2 調査研究（海外で行うものに限る、視察を含む。）又は調査委託に関する支出に係る領収書等の写しを提出する場合には、政務活動報告書（別記様式第7号の2）を添付すること。

領収書等添付票

経費の項目	調査研究費	添付票整理番号	67
使途	市川房枝記念会女性と政治センター脱原発一日セミナー 「原発回帰を止め、再エネ政策推進へ」参加費 2025年8月1日/ 於：東京都渋谷区代々木 婦選会館		
政務活動費の 支出額	12,000円		

領収書等の写し添付欄

NO.1

領収書

2025年7月3日

白石恵子様

¥12000円

但 脱原発1日セミナー参加費 8/1

上記正に領収いたしました

内訳

税抜金額 ¥10,910円

消費税額等（10%） ¥1,090円

公益財団法人市川房枝記念会女性と政治センター
東京都渋谷区代々木 婦選会館
電話 03 (3370) 0238 〒151-0053
登録番号 T5011005000161

- 注) 1 按分又は経費分割により支出を行った場合は、「領収書等の写し添付欄」の余白に按分率又は経費分割内訳額を記載すること。
2 調査研究（海外で行うものに限りに、視察を含む。）又は調査委託に関する支出に係る領収書等の写しを提出する場合には、政務活動報告書（別記様式第7号の2）を添付すること。

領収書等添付票

経費の項目	事務所費	添付票整理番号	68
使途	2025年 8月支払電気料金①		
政務活動費の支出額	7,756円		

領収書等の写し添付欄

上記金額は後援会費と按分した金額です。

$$8,618円 \times 0.9 = 7,756$$

振込金受領証
(お客さま控え)

はくいし
恵子事務所
様

代表ご契約番号
[REDACTED]

金額(うち消費税等相当額)
7年 8月分 円
8618
(783)

お問い合わせ先 中国電力
島根 取扱店
0120
833-103

取扱店日付印

33711
25.8.18
江東輪明

上記お振込金額を受領しました。
被振込人 中国電力株式会社

- 注) 1 按分又は経費分割により支出を行った場合は、「領収書等の写し添付欄」の余白に按分率又は経費分割内訳額を記載すること。
- 2 調査研究（海外で行うものに限り、視察を含む。）又は調査委託に関する支出に係る領収書等の写しを提出する場合には、政務活動報告書（別記様式第7号の2）を添付すること。

別記様式第7号（第4条関係）

領収書等添付票

経費の項目	事務所費	添付票整理番号	69
使途	2025年 8月支払電気料金②		
政務活動費の支出額	9,283円		
領収書等の写し添付欄 上記金額は後援会費と按分した金額です。 $10,315円 \times 0.9 = 9,283円$			
 <p>振込金受領証 (お客さま控え)</p> <p>はくいし 恵子事務所</p> <p>代表ご契約番号</p> <p>金額(うち消費税等相当額) 7年 8月分 円 10315 (937)</p> <p>お問い合わせ先 中国電力 島根 取扱店 0120 833-103</p> <p>取扱店日付印 3711 5.8.18 江大輪町</p> <p>上記お振込金額を受領しました。 被振込人 中国電力株式会社</p>			

- 注) 1 按分又は経費分割により支出を行った場合は、「領収書等の写し添付欄」の余白に按分率又は経費分割内訳額を記載すること。
- 2 調査研究（海外で行うものに限る、視察を含む。）又は調査委託に関する支出に係る領収書等の写しを提出する場合には、政務活動報告書（別記様式第7号の2）を添付すること。

領収書等添付票

経費の項目	事務費	添付票整理番号	70
使途	事務用品代（コピー用紙代）		
政務活動費の支出額	3,366円		
領収書等の写し添付欄 上記の支出金額は後援会費と按分した金額です。 3,740円×0.9=3,366円			

領 収 証 № 186375

はくいし恵子様 2025年8月20日

金額 4,3740 但し 用紙代金として

(内消費税等の額 340 円)

入金内訳	金額	小切手・手形の内訳	記号 No.	支払場所	振出日	支払期日	金額	
現金								
小切手								
振込								
手形								
相殺								
合計			備考					

上記の金額正に領収いたしました。

株式会社 ミ

松江市学園南二丁目1番1号
タイムプラ
TEL (0852) 27-



抜者印



収 入
印 紙

(領収証に社印及び抜者印の無いもの並びに金額を訂正したものは無効とする)

- 注) 1 按分又は経費分割により支出を行った場合は、「領収書等の写し添付欄」の余白に按分率又は経費分割内訳額を記載すること。
- 2 調査研究（海外で行うものに限り、視察を含む。）又は調査委託に関する支出に係る領収書等の写しを提出する場合には、政務活動報告書（別記様式第7号の2）を添付すること。

領収書等添付票

経費の項目	資料購入費	添付票整理番号	71
使途	書籍代「女性議員は変な女なのか」 「おそい、はやい、ひくい、たかい、110」		
政務活動費の支出額	2,970円		

領収書等の写し添付欄

領 収 証

住所 _____ 2025 年 7 月 25 日

氏名 白石 夷子 様

コード _____ 請求書No. _____

金額			万	千	百	十	円
		7		2	9	7	0

但し女性議員は「変な女」なのか
おそい、はやい、ひくい、たかい 110

No. 190681

上記の通り確かに領収致しました

印
紙

松江市殿町63番地
株式会社 **今井書店**
代表取締役 舟 木



扱者印



- 注) 1 按分又は経費分割により支出を行った場合は、「領収書等の写し添付欄」の余白に按分率又は経費分割内訳額を記載すること。
- 2 調査研究（海外で行うものに限る、視察を含む。）又は調査委託に関する支出に係る領収書等の写しを提出する場合には、政務活動報告書（別記様式第7号の2）を添付すること。

領収書等添付票

経費の項目	事務費	添付票整理番号	72
使途	コピー機リース料 8月分支払い分		
政務活動費の支出額	12,482円		

領収書等の写し添付欄

上記の支出金額は後援会費と按分した金額です。

$13,869円 \times 0.9 = 12,482円$

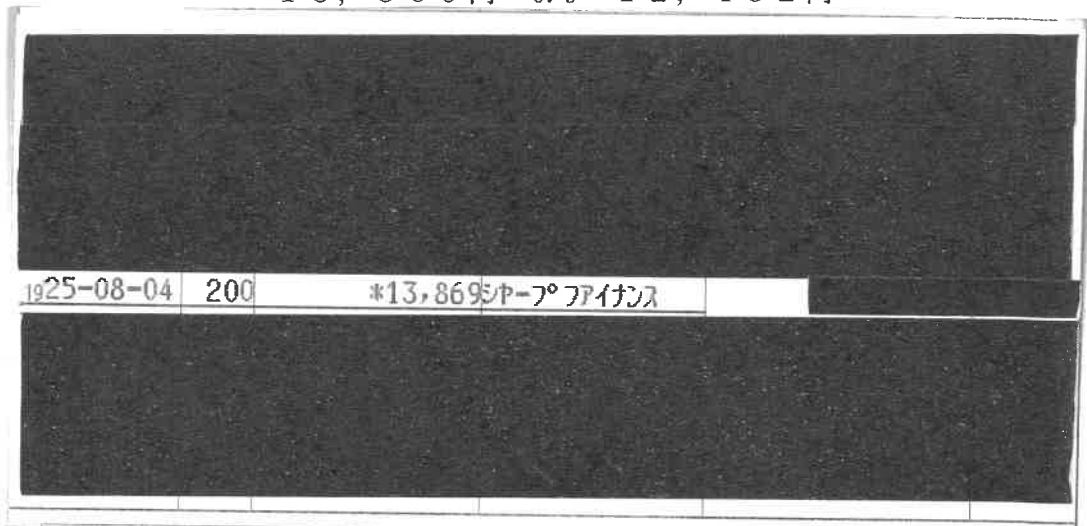

店番号 [] 口座番号 [] 会員番号 []



白石 恵子 様



普通預金通帳

注) 1

の

2 調査研究（海外で行うものに限る、視察を含む。）又は調査委託に関する支出に係る領収書等の写しを提出する場合には、政務活動報告書（別記様式第7号の2）を添付すること。

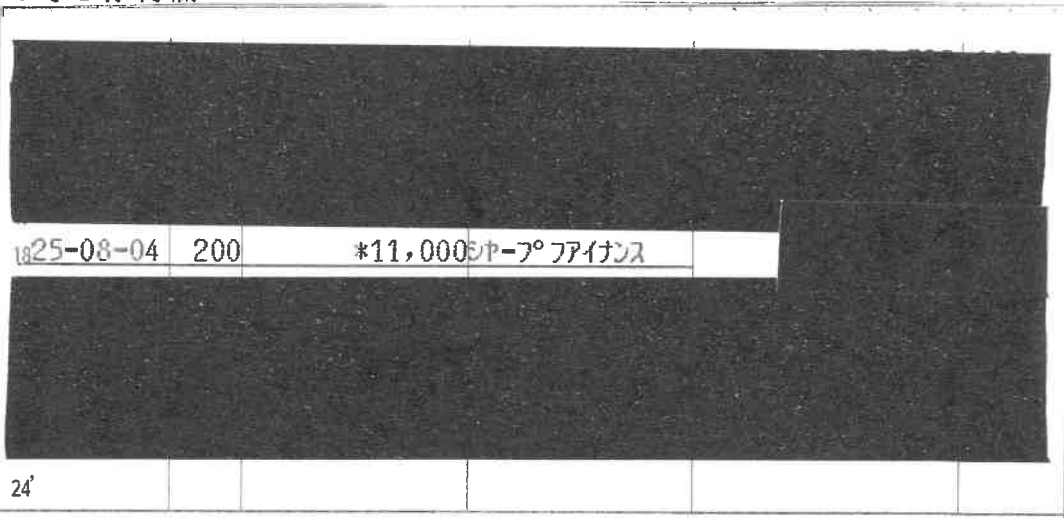
領収書等添付票

経費の項目	事務費	添付票整理番号	73						
使途	パソコンセキュリティー料金 8月支払い分								
政務活動費の支出額	11,000円								
領収書等の写し添付欄									
									
<table border="1"> <tr> <td>1825-08-04</td> <td>200</td> <td>*11,000</td> <td>チャージファイナンス</td> </tr> </table>				1825-08-04	200	*11,000	チャージファイナンス		
1825-08-04	200	*11,000	チャージファイナンス						
<table border="1"> <tr> <td>店番号</td> <td>口座番号</td> <td>会員番号</td> </tr> <tr> <td></td> <td></td> <td></td> </tr> </table>				店番号	口座番号	会員番号			
店番号	口座番号	会員番号							
									
<p>白石 恵子 様</p>									
<p>普通預金通帳</p>									

- 注) 1 按分又は経費分割により支出を行った場合は、「領収書等の写し添付欄」の余白に按分率又は経費分割内訳額を記載すること。
- 2 調査研究（海外で行うものに限り、視察を含む。）又は調査委託に関する支出に係る領収書等の写しを提出する場合には、政務活動報告書（別記様式第7号の2）を添付すること。

領収書等添付票

経費の項目	人件費	添付票整理番号	74
使途	2025年 7月分 アルバイト代 		
政務活動費の支出額	66,006円		
領収書等の写し添付欄 上記支出金額は後援会費と按分した金額です。 $73,340円 \times 0.9 = 66,006円$			

領 収 証

はくいし恵子様

金額 73,340 円

@965 (円) × 76 (時間)

但し、令和7年7月分アルバイト代として上記の金額を領収しました。

令和7年8月7日



余白に按分率又は経費分割内訳額を記載すること。
2 調査研究（海外で行うものに限る、視察を含む。）又は調査委託に関する支出に係る領収書等の写しを提出する場合には、政務活動報告書（別記様式第7号の2）を添付すること。

領収書等添付票

経費の項目	事務費	添付票整理番号	75
使 途	コピー機トータルサービス料(コピー機使用料) 8月支払7月分		
政務活動費の 支 出 額	3,856円		
領収書等の写し添付欄 上記の支出額は後援会費と按分した金額です。 4,285円×0.9(按分率) = 3,856円			

領 収 証 No 186374

はく川 恵子 様 2025年 8月 20日

金額 74285 但し トータルサービス料金と(7月分)

(内消費税等の額 390 円)

入金内訳	金 額	記号 No.	支 払 場 所	振出日	支払期日	金 額
現 金		小切手・手形の内訳 備考				
小 切 手						
振 込						
手 形						
相 殺						
合 計						

上記の金額正に領収いたしました。

株式会社

松江市学園南二丁目10番1号
タイムプラ
TEL (0852) 27-

扱 者 印

収 入
印 紙

(領収証に社印及び扱者印の無いもの並びに金額を訂正したものは無効とする)

- 注) 1 按分又は経費分割により支出を行った場合は、「領収書等の写し添付欄」の余白に按分率又は経費分割内訳額を記載すること。
- 2 調査研究(海外で行うものに限る、視察を含む。)又は調査委託に関する支出に係る領収書等の写しを提出する場合には、政務活動報告書(別記様式第7号の2)を添付すること。

別記様式第7号（第4条関係）

領収書等添付票

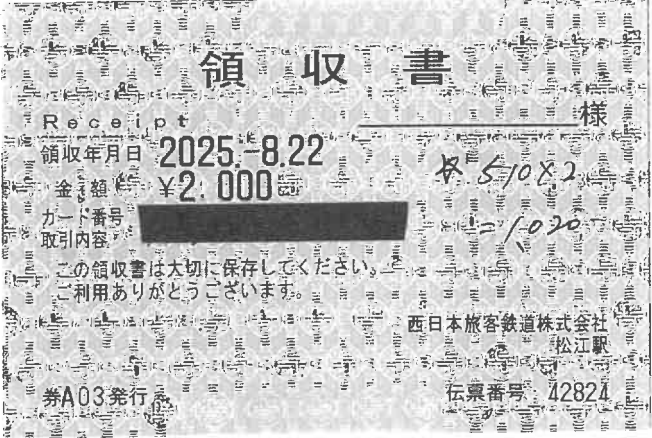
経費の項目	調査研究費	添付票整理番号	76
使途	鳥取県男女協働未来創造センター「よりん彩」視察 松江駅⇄米子駅JR往復運賃 2025年8月22日/ 於：鳥取県倉吉市駄経寺		
政務活動費の支出額	1,020円		
領収書等の写し添付欄 松江駅⇄米子駅JR運賃510円×2（往復）=1,020円			
			
白石恵子宛であることに相違ない。			

- 注) 1 按分又は経費分割により支出を行った場合は、「領収書等の写し添付欄」の余白に按分率又は経費分割内訳額を記載すること。
- 2 調査研究（海外で行うものに限り、視察を含む。）又は調査委託に関する支出に係る領収書等の写しを提出する場合には、政務活動報告書（別記様式第7号の2）を添付すること。

領収書等添付票

経費の項目	調査研究費	添付票整理番号	77
使途	鳥取県男女協働未来創造センター「よりん彩」視察 米子駅→松江駅JR特急料金 2025年8月22日/ 於：鳥取県倉吉市駄経寺		
政務活動費の支出額	760円		

領収書等の写し添付欄

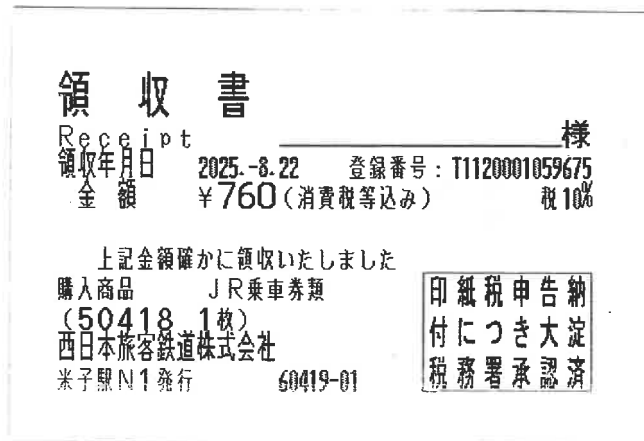

白石恵子宛であることに相違ない。

- 注) 1 按分又は経費分割により支出を行った場合は、「領収書等の写し添付欄」の余白に按分率又は経費分割内訳額を記載すること。
2 調査研究（海外で行うものに限る、視察を含む。）又は調査委託に関する支出に係る領収書等の写しを提出する場合には、政務活動報告書（別記様式第7号の2）を添付すること。

領収書等添付票

経費の項目	調査研究費	添付票整理番号	78
使途	鳥取県男女協働未来創造センター「よりん彩」視察 手土産代 2025年8月22日/ 於：鳥取県倉吉市駄経寺		
政務活動費の 支出額	1,242円		
領収書等の写し添付欄			
<p>おみやげ'楽市 + ナナコ おみやげ'楽市松江シャミネ店 島根県松江市朝日町字伊勢宮472番地2 電話：0852-26-1539 ｼﾞｯ#1 事業者登録番号T7270001004000 2025年08月22日(金) 07:38 責020</p> <div style="border: 1px solid black; padding: 2px; display: inline-block;">領 収 書</div> <p>○宍道湖しじみﾊﾟｲ(大) *1,150 ----- 小 計 (税抜 8%) ¥1,150 消費税等 (8%) ¥92 合 計 ¥1,242 (税率 8% 対象 ¥1,242) (内消費税等 8% ¥92) nanaco支払 ¥1,242 お買上明細は上記のとおりです。 [*]マークは軽減税率対象です。 ○は当店独自の取扱商品です。 ○はnanacoﾊﾟｲﾄﾞ対象外です。 nanaco番号 [REDACTED] nanaco残高 [REDACTED] ﾊﾟｲﾄﾞ残高 [REDACTED] 伝票番号 250-822-165-4494 [REDACTED]</p>			
白石恵子宛であることに相違ない。			

- 注) 1 按分又は経費分割により支出を行った場合は、「領収書等の写し添付欄」の余白に按分率又は経費分割内訳額を記載すること。
2 調査研究（海外で行うものに限る、視察を含む。）又は調査委託に関する支出に係る領収書等の写しを提出する場合には、政務活動報告書（別記様式第7号の2）を添付すること。

領収書等添付票

経費の項目	事務所費	添付票整理番号	79
使 途	2025年 9月分 事務所家賃		
政務活動費の 支 出 額	72,000円		

領収書等の写し添付欄

上記の支出金額は後援会費と按分した金額です。

$$80,000円 \times 0.9 = 72,000円$$

キャッシュサービスご利用明細票

毎度ご利用いただきありがとうございます。
ご利用の明細は下記のとおりです。
どうぞお確かめください。

島根銀行

お取扱日	取扱店	機番	取扱番号
25-08-25	0201	0014	0963
銀行番号	支店番号	口座番号	
0565			
お取引内容		お取引金額	
振込		¥80,000	
万円	五千円	二千円	千円
		硬貨額	手数料
時刻	お取引後残高		
17:08			
お受取人			
様			
ご依頼人			
ハクイ ケイコ 様			
電話番号 0258230880			
取引番号			

いつもご利用いただきありがとうございます。
●裏面の「ご案内」をご覧ください。

- 注) 1 按分又は経費分割により支出を行った場合は、「領収書等の写し添付欄」の余白に按分率又は経費分割内訳額を記載すること。
- 2 調査研究（海外で行うものに限り、視察を含む。）又は調査委託に関する支出に係る領収書等の写しを提出する場合には、政務活動報告書（別記様式第7号の2）を添付すること。

領収書等添付票

経費の項目	資料購入費	添付票整理番号	80
使途	日本農業新聞・毎日新聞 2025年 8月分		
政務活動費の支出額	7,100 円		

領収書等の写し添付欄



領収証
2025年08月度
松江市大輪町414-12 はくいし恵子事務所
白石 恵子様

T8280001006630
お問合せ番号

銘柄	部数	金額	
※ 日本農業新聞	1	3,100	
※ 毎日新聞	1	4,000	
			合計
			¥7,100-
			8% ¥7,100 税¥525
			10% ¥0 税¥0

※は軽減税率対象品目

朝日新聞サービスアンカー ASA松江城東
松江市西川津町667-2
TEL:0852-24-5540
お支払いは口座振替・クレジット決済がお勧めです。



R. 7. 8. 26

- 注) 1 按分又は経費分割により支出を行った場合は、「領収書等の写し添付欄」の余白に按分率又は経費分割内訳額を記載すること。
- 2 調査研究（海外で行うものに限り、視察を含む。）又は調査委託に関する支出に係る領収書等の写しを提出する場合には、政務活動報告書（別記様式第7号の2）を添付すること。

領収書等添付票

経費の項目	資料購入費	添付票整理番号	81
使途	書籍代「子どもってワケわからん！」		
政務活動費の支出額	1,760円		

領収書等の写し添付欄

領 収 証

住所 _____ 2025 年 8 月 27 日

氏名 白石 爽子 様

コード 451792 請求書No. _____

金額			万	千	百	十	円
		7		1	7	6	0

但し 子どもってワケわからん!

上記の通り確かに領収致しました

印
紙

松江市殿町63番地
株式会社 **今井書店**
代表取締役 **舟木**



No. 191047

扱者印

- 注) 1 按分又は経費分割により支出を行った場合は、「領収書等の写し添付欄」の余白に按分率又は経費分割内訳額を記載すること。
- 2 調査研究（海外で行うものに限り、視察を含む。）又は調査委託に関する支出に係る領収書等の写しを提出する場合には、政務活動報告書（別記様式第7号の2）を添付すること。

領収書等添付票

経費の項目	事務費	添付票整理番号	82
使途	日本メディアシステム（電話料金）8月請求分		
政務活動費の支出額	5,790円		

領収書等の写し添付欄



- 注) 1 按分又は経費分割により支出を行った場合は、「領収書等の写し添付欄」の余白に按分率又は経費分割内訳額を記載すること。
- 2 調査研究（海外で行うものに限り、視察を含む。）又は調査委託に関する支出に係る領収書等の写しを提出する場合には、政務活動報告書（別記様式第7号の2）を添付すること。

領収書等添付票

経費の項目	人件費	添付票整理番号	83
使途	2025年8月分 アルバイト代 		
政務活動費の支出額	34,740円		
領収書等の写し添付欄 上記支出金額は後援会費と按分した金額です。 $38,600円 \times 0.9 = 34,740円$			

領 収 証

はくいし恵子様

金額 38,600円

@965(円) × 40(時間)

但し、令和7年8月分アルバイト代として上記の金額を領収しました。

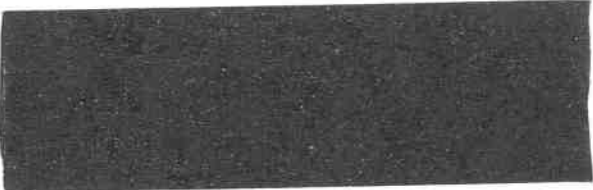
令和7年9月1日 

- 注) 1 按分又は経費分割により支出を行った場合は、「領収書等の写し添付欄」の余白に按分率又は経費分割内訳額を記載すること。
2 調査研究（海外で行うものに限り、視察を含む。）又は調査委託に関する支出に係る領収書等の写しを提出する場合には、政務活動報告書（別記様式第7号の2）を添付すること。

領収書等添付票

経費の項目	事務所費	添付票整理番号	84
使 途	2025年上下水道使用料（7月分）		
政務活動費の 支 出 額	1,874円		

領収書等の写し添付欄

上記の支出金額は後援会費と按分した金額です。

$$2,083円 \times 0.9 = 1,874円$$

**水道料金・下水道使用料
納入通知書 兼 領収書**

お客様番号	履歴
[REDACTED]	003
お名前・ご使用場所	
はくいし恵子事務所 様 大輪町414番地12	
上水（松江）	令和 7年 7月分
水道 使用量 2 m ³	下水道 汚水量 2 m ³
水道料金	1,027 円
（内消費税相当額 93 円）	
下水道使用料	1,056 円
（内消費税相当額 96 円）	
適用税率(10%)	
合計金額(税込) 2,083 円	

松江市上下水道事業管理者印

お支払い期限
令和 7年 9月22日

お問合せ先は裏面に記載されています。

上記金額を領収いたしました。
松江市上下水道局出納取扱金取機関
松江市上下水道局収納取扱金取機関
松江市上下水道局
松江市上下水道局公金徴収事務等受託者
収納代行会社 ㈱電算システム

領収日付印

33711

25.9.02

松江大輪町
ファミリーマート

令和 7年 8月26日（発行）

注) 1 按分又は経費分割による（お客様保管）収入印紙不要
（適格請求書発行事業者の名称及び登録番号は裏面に記載）書等の写し添付欄」の
余白に按分率又は経費分割内訳額を記載すること。

2 調査研究（海外で行うものに限り、視察を含む。）又は調査委託に関する支出に係る領収書等の写しを提出する場合には、政務活動報告書（別記様式第7号の2）を添付すること。

領収書等添付票

経費の項目	事務費	添付票整理番号	85
使途	事務用品代（セロテープ、養生テープ代）		
政務活動費の支出額	1,104円		
領収書等の写し添付欄 上記の支出金額は後援会費と按分した金額です。 1,227円×0.9=1,104円			

¥1,227

2025年09月02日
一連No0001
領収No0001

領収書

はくし恵子様

¥1,227-

外税対象 10.0% ¥1,116
外税 ¥111

（但しセロテープ、養生テープとして、正に領収致しました）
印刷面を内側に折って保管願います

印

現金

株式会社文泉堂

島根県松江市石橋町52
電話：0852-24-3333
登録番号：T5280001000999

- 注) 1 按分又は経費分割により支出を行った場合は、「領収書等の写し添付欄」の余白に按分率又は経費分割内訳額を記載すること。
2 調査研究（海外で行うものに限る、視察を含む。）又は調査委託に関する支出に係る領収書等の写しを提出する場合には、政務活動報告書（別記様式第7号の2）を添付すること。

領収書等添付票

経費の項目	事務費	添付票整理番号	86
使途	コピー機リース料 9月分支払い分		
政務活動費の支出額	12,482円		

領収書等の写し添付欄

上記の支出金額は後援会費と按分した金額です。

$$13,869円 \times 0.9 = 12,482円$$

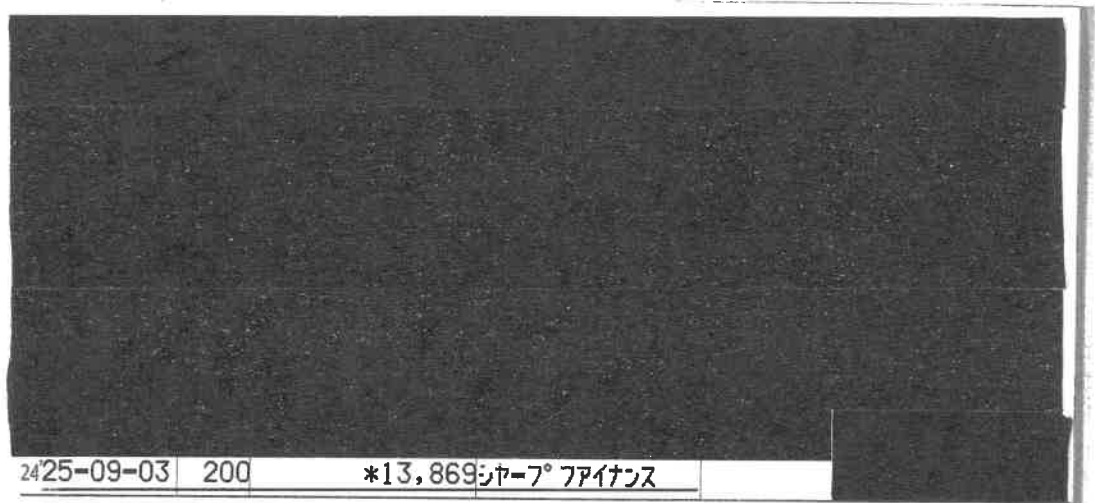

2425-09-03 200 *13,869 ジャ-7° ファイナンス

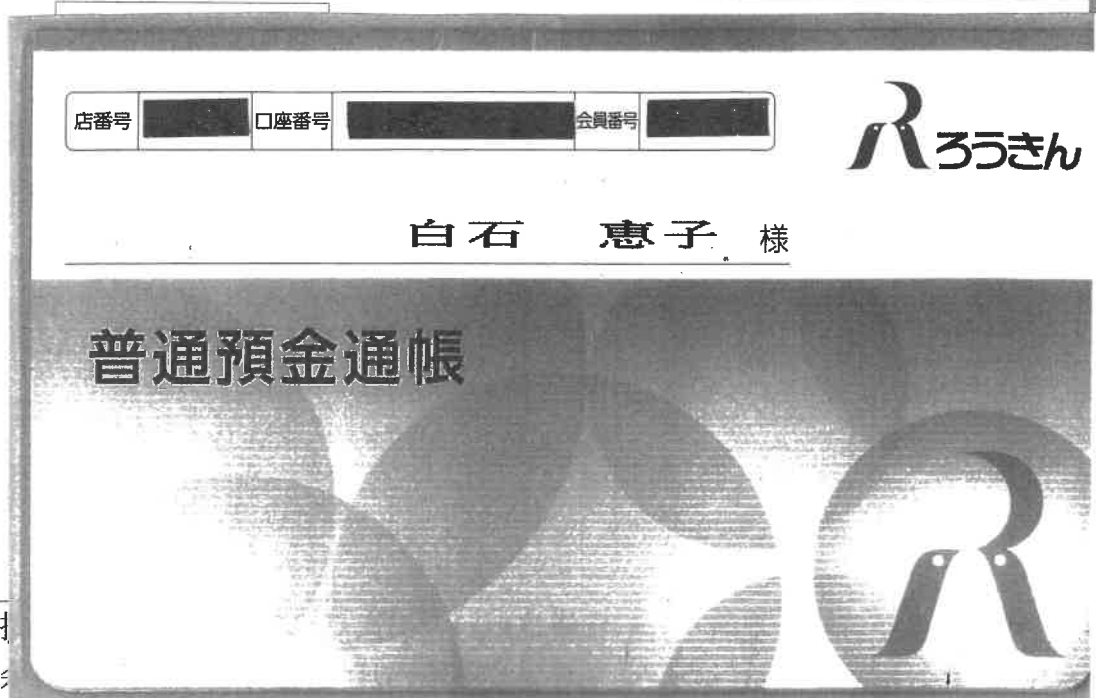

注) 1)

2 調査研究（海外で行うものに限る、視察を含む。）又は調査委託に関する支出に係る領収書等の写しを提出する場合には、政務活動報告書（別記様式第7号の2）を添付すること。

領収書等添付票

経費の項目	事務費	添付票整理番号	87
使途	パソコンセキュリティ料金 9月支払い分		
政務活動費の支出額	11,000円		

領収書等の写し添付欄

年月日		記号	お支払金額 (円)	お預り金額 (円)	差引残高 (円)	取扱店
25-09-03		200	*11,000	7°7ファイナンス		

店番号 [] 口座番号 [] 会員番号 []



白石 恵子 様

普通預金通帳



- 注) 1 按分又は経費分割により又出を行った場合は、「領収書等の写し添付欄」の余白に按分率又は経費分割内訳額を記載すること。
- 2 調査研究（海外で行うものに限り、視察を含む。）又は調査委託に関する支出に係る領収書等の写しを提出する場合には、政務活動報告書（別記様式第7号の2）を添付すること。

領収書等添付票

経費の項目	人件費	添付票整理番号	88
使途	2025年 8月分 アルバイト代 		
政務活動費の支出額	46,899円		
領収書等の写し添付欄 上記支出金額は後援会費と按分した金額です。 $52,110円 \times 0.9 = 46,899円$			

領 収 証

はくいし恵子様

金額 52,110円

@965(円) × 54(時間)

但し、令和7年8月分アルバイト代として上記の金額を領収しました。

令和7年9月9日

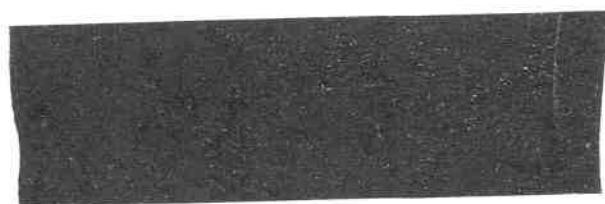

余白に按分率又は経費分割内訳額を記載すること。
2 調査研究（海外で行うものに限り、視察を含む。）又は調査委託に関する支出に係る領収書等の写しを提出する場合には、政務活動報告書（別記様式第7号の2）を添付すること。

別記様式第7号（第4条関係）

領収書等添付票

経費の項目	事務所費	添付票整理番号	89
使 途	2025年 9月支払電気料金①		
政務活動費の 支 出 額	6, 293円		
領収書等の写し添付欄 上記金額は後援会費と按分した金額です。 $6, 993円 \times 0.9 = 6, 293$			
			

- 注) 1 按分又は経費分割により支出を行った場合は、「領収書等の写し添付欄」の余白に按分率又は経費分割内訳額を記載すること。
- 2 調査研究（海外で行うものに限り、視察を含む。）又は調査委託に関する支出に係る領収書等の写しを提出する場合には、政務活動報告書（別記様式第7号の2）を添付すること。

領収書等添付票

経費の項目	事務所費	添付票整理番号	90
使途	2025年 9月支払電気料金②		
政務活動費の支出額	7,407円		

領収書等の写し添付欄

上記金額は後援会費と按分した金額です。

$$8,230円 \times 0.9 = 7,407円$$

振込金受領証
(お客さま控え)

はくいし
恵子事務所
様

代表ご契約番号
[REDACTED]

金額(うち消費税等相当額)
7年 9月分 円
8230
(748)

お問い合わせ先 中国電力
島根 取扱店
0120
833-103

取扱店日付印
33711
25.9.12
松江大津町

上記お振込金額を受領しました。
被振込人 中国電力株式会社

- 注) 1 按分又は経費分割により支出を行った場合は、「領収書等の写し添付欄」の余白に按分率又は経費分割内訳額を記載すること。
- 2 調査研究（海外で行うものに限る、視察を含む。）又は調査委託に関する支出に係る領収書等の写しを提出する場合には、政務活動報告書（別記様式第7号の2）を添付すること。

領収書等添付票

経費の項目	事務費	添付票整理番号	92
使途	PC（事務所用）Windows11アップデート料金		
政務活動費の支出額	26,730円		
領収書等の写し添付欄			
上記の支出額は後援会費と按分した金額です。 $29,700円 \times 0.9$ （按分率） = 26,730円			

領 収 証

No. 186732

はくし 恵子 様

2025年 9月 19日
但し Windows 11 アップデート
料金と(?)

金 額	¥9700			
(内消費税等の額 2,700 円)				

入金内訳	金 額		記号 No.	支払場所	振出日	支払期日	金 額
現 金		小切手・手形の 内訳					
小 切 手							
振 込							
手 形							
相 殺							
合 計							

上記の金額正に領収いたしました。

株式会社 ミ

松江市学園南二丁目10番1号
タイムプラザ
TEL (0852) 27-XXXX



扱者印



収 入
印 紙

(領収証に社印及び扱者印の無いもの並びに金額を訂正したものは無効とする)

- 注) 1 按分又は経費分割により支出を行った場合は、「領収書等の写し添付欄」の余白に按分率又は経費分割内訳額を記載すること。
- 2 調査研究（海外で行うものに限り、視察を含む。）又は調査委託に関する支出に係る領収書等の写しを提出する場合には、政務活動報告書（別記様式第7号の2）を添付すること。

領収書等添付票

経費の項目	資料購入費	添付票整理番号	94
使途	日本農業新聞・毎日新聞 2025年 9月分		
政務活動費の支出額	7,100 円		
領収書等の写し添付欄			



領収証

2025年09月度

松江市大輪町414-12 はくいし恵子事務所

白石 恵子様

※	日本農業新聞	1	3,100
※	毎日新聞	1	4,000
合計			
¥7,100-			
8% ¥7,100 税¥525			
10% ¥0 税¥0			

※は軽減税率対象品目

朝日新聞サービスアンカー ASA松江城東
 松江市西川津町667-2
 TEL:0852-24-5540
 お支払いは口座振替・クレジット決済がお勧めです。



2025/9/25

- 注) 1 按分又は経費分割により支出を行った場合は、「領収書等の写し添付欄」の余白に按分率又は経費分割内訳額を記載すること。
- 2 調査研究（海外で行うものに限り、視察を含む。）又は調査委託に関する支出に係る領収書等の写しを提出する場合には、政務活動報告書（別記様式第7号の2）を添付すること。

領収書等添付票

経費の項目	事務所費	添付票整理番号	95
使途	2025年 10月分 事務所家賃		
政務活動費の支出額	72,000円		

領収書等の写し添付欄

上記の支出金額は後援会費と按分した金額です。
 $80,000円 \times 0.9 = 72,000円$

キャッシュサービスご利用明細票

毎度ご利用いただきありがとうございます。
ご利用の明細は下記のとおりです。
どうぞお確かめください。

島根銀行

お取扱日	取扱店	機番	取扱番号
25-09-29	0201	0014	1411
銀行番号	支店番号	口座番号	
0565			
お取引内容		お取引金額	
振込		¥80,000	
万円	五千円	二千円	千円
硬貨額	手数料		
時刻	お取引後残高		
15:55			
お受取人			
[Redacted Name] 様			
ご依頼人			
ハクイツ ケイコ 様			
電話番号 0852230880			
取引番号 [Redacted]			

いつもご利用いただきありがとうございます。
●裏面の「ご案内」をご覧ください。

- 注) 1 按分又は経費分割により支出を行った場合は、「領収書等の写し添付欄」の余白に按分率又は経費分割内訳額を記載すること。
- 2 調査研究（海外で行うものに限り、視察を含む。）又は調査委託に関する支出に係る領収書等の写しを提出する場合には、政務活動報告書（別記様式第7号の2）を添付すること。

領収書等添付票

経費の項目	事務所費	添付票整理番号	96
使 途	2025年上下水道使用料（8月分）		
政務活動費の 支 出 額	1,874円		

領収書等の写し添付欄

上記の支出金額は後援会費と按分した金額です。

$$2,083円 \times 0.9 = 1,874$$

**水道料金・下水道使用料
納入通知書兼領収書**

お客様番号	履歴
[REDACTED]	003
お名前・ご使用場所	
はくいし恵子事務所 様 大輪町414番地12	
上水（松江）	令和7年8月分
水道 使用量 2 m ³	下水道 汚水量 2 m ³
水道料金	1,027 円
(内消費税相当額)	93 円)
下水道使用料	1,056 円
(内消費税相当額)	96 円)
適用税率(10%)	
合計金額(税込)	2,083 円

松江市上下水道事業管理者 **松江市上下水道事業管理者印**

お支払い期限
令和7年10月20日

お問合せ先は裏面に記載されています。
上記金額を領収いたしました。
松江市上下水道局出納取扱金融機関
松江市上下水道局収納取扱金融機関
松江市上下水道局
松江市上下水道局公金徴収事務等委託者
収納代行会社 株式会社システム

期限内にお支払いがないと、別途遅延損害金・延滞金をお支払いいただく場合があります。

領 収 日 付 印

33711
25.10.01
松江大輪町
ファミリーマート

注) 1 按分又は経費分割による余白に按分率又は経費

2 調査研究（海外で行うもの限り、視察を含む。）又は調査委託に関する支出に係る領収書等の写しを提出する場合には、政務活動報告書（別記様式第7号の2）を添付すること。

領収書等添付票

経費の項目	事務費	添付票整理番号	97
使途	日本メディアシステム（電話料金）9月請求分		
政務活動費の支出額	5,535円		
領収書等の写し添付欄			



切取取らなすコンビニにお出しください。

収入印紙貼付欄
33711
23.08.01
松江大輪町
三業UFファクター株式会社

コンビニ→お客様渡し
代行業社 三業UFファクター株式会社

- 注) 1 按分又は経費分割により支出を行った場合は、「領収書等の写し添付欄」の余白に按分率又は経費分割内訳額を記載すること。
- 2 調査研究（海外で行うものに限り、視察を含む。）又は調査委託に関する支出に係る領収書等の写しを提出する場合には、政務活動報告書（別記様式第7号の2）を添付すること。

領収書等添付票

経費の項目	事務費	添付票整理番号	98
使途	NTTドコモビジネス(株) 9月請求 (10月1日支払い分) (インターネット代)		
政務活動費の支出額	2,162円		
<p>領収書等の写し添付欄</p> <p>9月請求分から別紙のとおり、「請求書」発行手数料が253円値上がりしました。(改定前220円→改定後473円)</p> <p>インターネット代の請求は2カ月分なので、請求額の半額を10月と11月の2回に分けて報告します。</p> <p>2カ月で4,323円なので、<u>10月は2,162円</u>、11月は2,161円で報告いたします。</p>			
<p>領収証(Receipt)</p> <p>ご請求番号</p> <p>お客さま氏名 はくいし恵子事務所様</p> <p>金額 2025年 9月 4323円 うち、消費税相当額 393円</p> <p>NTTドコモビジネス(株) 株式会社 ビルングカスタマセンタ 料金お問合せ先(無料) 0120-506100</p> <p>収入印紙貼付欄 33711 25.10.01 松江大橋町 三ツノ (お客さま)</p> <p>領収日付印</p>			

- 注) 1 按分又は経費分割により支出を行った場合は、「領収書等の写し添付欄」の余白に按分率又は経費分割内訳額を記載すること。
- 2 調査研究（海外で行うものに限る、視察を含む。）又は調査委託に関する支出に係る領収書等の写しを提出する場合には、政務活動報告書（別記様式第7号の2）を添付すること。

2025年9月ご請求分より

別紙

請求書などの発行手数料改定

個人向けOCNサービス (NTTドコモ提供) などの各種インターネット接続サービスにおいて、「請求書」「口座振替のお知らせ」の郵送をご希望のお客さまにつきましては、2025年9月より発行手数料の改定をさせていただきます。

改定内容

お支払い方法	ご利用料金のご案内方法	発行手数料 (請求1回あたり)	
		改定前	改定後 (2025年9月)
請求書	「請求書」(紙様式)	220円 (税込)	473円 (税込)
口座振替	「口座振替のお知らせ」(紙様式)	220円 (税込)	253円 (税込)

対象サービス

OCN 光、OCN for ドコモ光、OCN 光 with フレッツ、OCN モバイル ONE など
※対象サービス一覧はWebサイトをご確認ください。

適用開始時期

2025年9月ご請求分より

対象のお客さま

現在のお支払いが請求書/口座振替 (郵送によるご請求額の通知) のお客さま

お支払い方法の変更

クレジットカード、または口座振替 (メールによるご請求額の通知) 払いを選択いただくと発行手数料のご負担は不要となります。お支払い方法の変更のお申し込みは請求会社により異なりますので、以下のご案内をご確認ください。

NTTコミュニケーションズからご請求の場合

クレジットカード・口座振替(メール通知)は発行手数料が不要!
24時間いつでも支払い方法の手続きOK!!

OCNマイページ

<https://mypage.ocn.ne.jp>

OCNマイページ
ID・パスワード確認・
再発行解説動画



OCNマイページ
ログイン方法
ご説明ページ



1 OCNマイページへログイン

OCNマイページへログインします。

OCNマイページ
ログイン



ID・パスワードがわからない場合や、ログイン方法を確認する場合などは、右上の解説動画・ご説明ページをご活用ください。

2 お支払い方法変更のメニューをクリック

「請求先住所・お支払い方法の変更」メニューをクリック



3 ご希望のお支払い方法へ変更のお申し込み

クレジットカードまたは口座振替(メール通知)へ変更のお申し込みをしてください。

【ご注意】お手続き完了までは現在のお支払い方法が継続します。完了の目安は以下の通りですが、お申し込み日によっては翌々月ご請求での反映となる場合がございますので、早めのお手続きをお願いいたします。

完了
●クレジットカード: 1週間程度
●口座振替(メール通知): 1週間~2カ月程度

NTTファイナンスからご請求の場合

NTTファイナンス請求のお客さまは、OCNマイページからお支払い方法の変更はできませんので、以下のご案内をご確認ください。(ご利用料金のご確認はできますので、ご活用ください)

NTTファイナンス請求のお支払い方法変更のご案内 <https://support.ntt.com/r/tsry>



請求書などの発行手数料改定についての詳細はWebサイトをご確認ください。

<https://www.ntt.com/billing/c/info202506.html>



領収書等添付票

経費の項目	事務費	添付票整理番号	99
使途	NTTドコモビジネス(株) 9月請求 (10月1日支払い分) (インターネット代)		
政務活動費の支出額	2,161円		
<p>領収書等の写し添付欄</p> <p>インターネット代の請求は2カ月分なので、請求額の半額を10月と11月の2回に分けて報告します。</p> <p>2カ月で4,323円なので、10月は2,162円、<u>11月は2,161円</u>で報告いたします。</p>			
<p>領収証(Receipt)</p> <p>ご請求番号</p> <p>お書きさま氏名 はくいし恵子事務所様</p> <p>金額 2025年 9月 4323円 うち、消費税相当額 393円</p> <p>NTTドコモビジネス株式会社 ピリングカスタマセンタ 料金お問合せ先(無料) 0120-506100</p> <p>収入印紙貼付欄 33711 25.10.01 松江大輪町 領収日付印 (お書きさま)</p>			

- 注) 1 按分又は経費分割により支出を行った場合は、「領収書等の写し添付欄」の余白に按分率又は経費分割内訳額を記載すること。
- 2 調査研究（海外で行うものに限り、視察を含む。）又は調査委託に関する支出に係る領収書等の写しを提出する場合には、政務活動報告書（別記様式第7号の2）を添付すること。

領収書等添付票

経費の項目	人件費	添付票整理番号	100
使途	2025年9月分 アルバイト代 		
政務活動費の支出額	43,425円		
領収書等の写し添付欄 上記支出金額は後援会費と按分した金額です。 $48,250円 \times 0.9 = 43,425円$			

領 収 証

はくいし恵子様

金額 48,250円

@965(円) × 50(時間)

但し、令和7年9月分アルバイト代として上記の金額を領収しました。

令和7年10月2日 

余白に按分率又は経費分割内訳額を記載すること。

2 調査研究（海外で行うものに限る、視察を含む。）又は調査委託に関する支出に係る領収書等の写しを提出する場合には、政務活動報告書（別記様式第7号の2）を添付すること。