

領収書等添付票

経費の項目	事務所費	添付票整理番号	1
使途	事務所賃料	4月分	¥100,000
政務活動の支出額	¥80,000-		

領収書等の写し添付欄

領 収 証

内藤芳秀事務所 様

一 金	¥	1	0	0	0	0	0	0	円也
-----	---	---	---	---	---	---	---	---	----

4月分 家賃

%対象() 円 消費税 円

※印は軽減税率対象商品

上記金額確かに領収致しました。

2025年 4月25日

米穀・灯油・LPガス・設備工事

(有)内藤米穀

大田市大田町口661
TEL 82-0335 FAX 82-0381
登録番号: T4-2800-0200-7722

取扱者



按分割合：80%

政務活動費からの支出額 $100,000円 \times 0.8 = 80,000円$

- 注) 1 按分又は経費分割により支出を行った場合は、「領収書等の写し添付欄」の余白に按分率又は経費分割内訳額を記載する事。
- 2 調査研究（海外で行うもの限り、視察を含む。）又は調査委託に関する支出に係る領収書等の写しを提出する場合には、政務活動報告書（別記様式第7号の2）を提出すること。

領収書等添付票

経費の項目	事務所費	添付票整理番号	2
使途	事務所賃料	5月分	¥100,000
政務活動の支出額	¥80,000-		

領収書等の写し添付欄

領 収 証

内藤芳彦事務所 様

一 金	¥	1	0	0	0	0	0	0	円也
-----	---	---	---	---	---	---	---	---	----

5月分 家賃

%対象() 円消費税 円

※印は軽減税率対象商品

上記金額確かに領収致しました。

2025年4月25日

米穀・灯油・LPガス・設備工事

(有)内藤米穀

大田市大田町口661
TEL 82-0335 FAX 82-0381
登録番号: T4-2800-0200-7722

取扱者

按分割合：80%

政務活動費からの支出額 100,000円×0.8=80,000円

- 注) 1 按分又は経費分割により支出を行った場合は、「領収書等の写し添付欄」の余白に按分率又は経費分割内訳額を記載する事。
- 2 調査研究（海外で行うものに限り、視察を含む。）又は調査委託に関する支出に係る領収書等の写しを提出する場合には、政務活動報告書（別記様式第7号の2）を提出すること。

領 収 書 等 添 付 票

経費の項目	事務費	添付票整理番号	3
使途	インターネット使用料	4月分	¥5,500-
政務活動の支出額	¥4,400-		

領収書等の写し添付欄

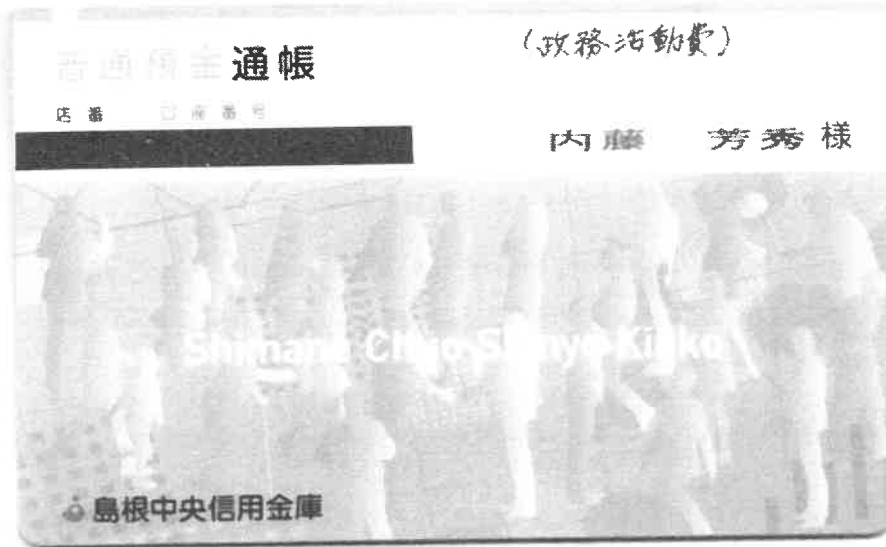

7- 4-28 利用料 5,500 円

按分割合：80%

政務活動費からの支出額 $5,500円 \times 0.8 = 4,400円$

- 注) 1 按分又は経費分割により支出を行った場合は、「領収書等の写し添付欄」の余白に按分率又は経費分割内訳額を記載する事。
 2 調査研究（海外で行うものに限る、視察を含む。）又は調査委託に関する支出に係る領収書等の写しを提出する場合には、政務活動報告書（別記様式第7号の2）を提出すること。

領収書等添付票

経費の項目	事務費	添付票整理番号	4
使途	電話料金	4月分	¥1,986-
政務活動の支出額	¥1,588-		

領収書等の写し添付欄

電話料金等払込受領証

西日本ご利用分

ATMまたはゆうちょ銀行郵便局でお支払いの場合は、右側の紙をお出しください。上記以外でお支払いの場合は切り取らないでください。

ご請求先氏名
内藤芳秀事務所 様

お客様番号
[REDACTED]

2025年 4月ご請求分

金額(円)
¥1,986-

受取人
NTTファイナンス株式会社

お問合せ先（無料）
0800-3335550

領収日附印
25.4.30

収入印紙貼付欄
(金融機関・CVS用)→お客様

按分割合：80%

政務活動費からの支出額 $1,986円 \times 0.8 = 1,588円$

- 注) 1 按分又は経費分割により支出を行った場合は、「領収書等の写し添付欄」の余白に按分率又は経費分割内訳額を記載する事。
- 2 調査研究（海外で行うものに限り、視察を含む。）又は調査委託に関する支出に係る領収書等の写しを提出する場合には、政務活動報告書（別記様式第7号の2）を提出すること。

領 収 書 等 添 付 票

経費の項目	事務所費	添付票整理番号	5
使途	電気料金	4月分	¥2,922
政務活動の支出額	¥2,337-		

領収書等の写し添付欄

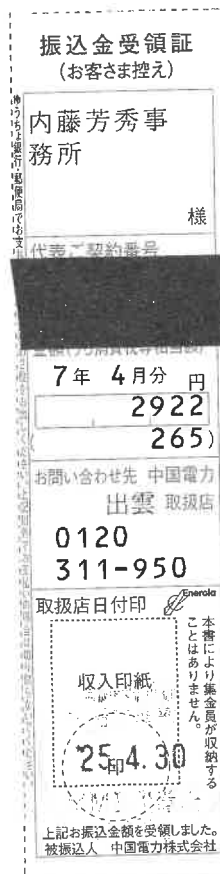

按分割合：80%

政務活動費からの支出額 $2,922円 \times 0.8 = 2,337円$

- 注) 1 按分又は経費分割により支出を行った場合は、「領収書等の写し添付欄」の余白に按分率又は経費分割内訳額を記載する事。
- 2 調査研究（海外で行うものに限る、視察を含む。）又は調査委託に関する支出に係る領収書等の写しを提出する場合には、政務活動報告書（別記様式第7号の2）を提出すること。

領 収 書 等 添 付 票

経 費 の 項 目	人 件 費	添 付 票 整 理 番 号	6
使 途	給 料	4月分	¥88,000-
政 務 活 動 の 支 出 額	¥70,400-		

領収書等の写し添付欄

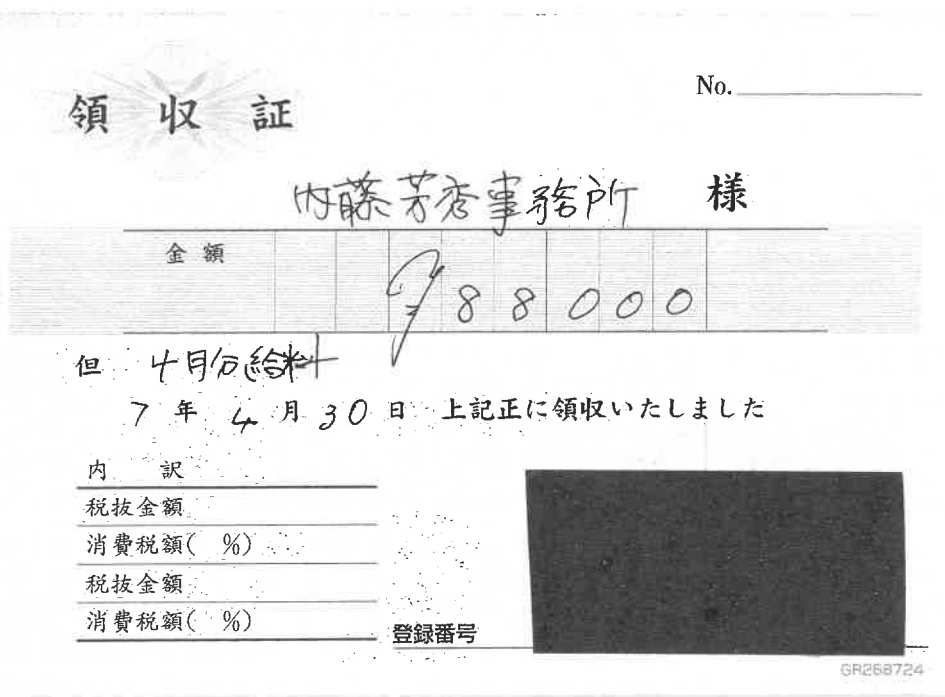

按分割合：80%

政務活動費からの支出額 $88,000円 \times 0.8 = 70,400円$

- 注) 1 按分又は経費分割により支出を行った場合は、「領収書等の写し添付欄」の余白に按分率又は経費分割内訳額を記載する事。
- 2 調査研究（海外で行うものに限る、視察を含む。）又は調査委託に関する支出に係る領収書等の写しを提出する場合には、政務活動報告書（別記様式第7号の2）を提出すること。

領 収 書 等 添 付 票

経費の項目	事務費	添付票整理番号	7
使途	コピーカウンター料金	4月分	¥1,936
政務活動の支出額	¥1,548-		

領収書等の写し添付欄

領 収 証

内藤芳秀事務所

様

No.

★

7 1,936-

但

コピー料金

登録番号 T6810728592072

7年4月30日 上記正に領収いたしました 登録番号

内訳

税率	金額(税抜税込)	1,760
10%	消費税額等	176
税率	金額(税抜税込)	
%	消費税額等	

収 入
印 紙

コクヨ ウケ-1097

按分割合：80%

政務活動費からの支出額 $1,936円 \times 0.8 = 1,548円$

- 注) 1 按分又は経費分割により支出を行った場合は、「領収書等の写し添付欄」の余白に按分率又は経費分割内訳額を記載する事。
 2 調査研究（海外で行うものに限り、視察を含む。）又は調査委託に関する支出に係る領収書等の写しを提出する場合には、政務活動報告書（別記様式第7号の2）を提出すること。

領 収 書 等 添 付 票

経費の項目	事務費	添付票整理番号	8
使途	シャープファイナ コピー機リース料	4月分	¥11,880
政務活動の 支出額	¥9,504-		

領収書等の写し添付欄

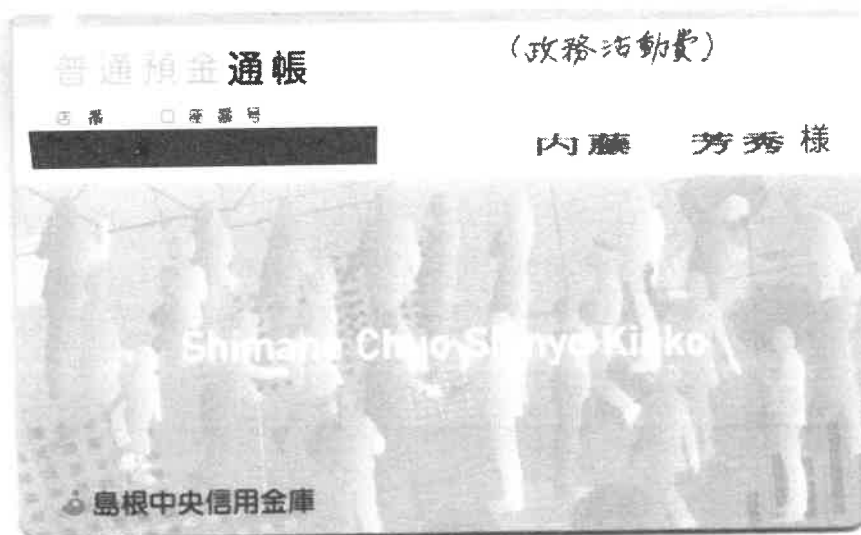

7-5-7

11,880 シャープファイナ

按分割合：80%

政務活動費からの支出額 $11,880円 \times 0.8 = 9,504円$

- 注) 1 按分又は経費分割により支出を行った場合は、「領収書等の写し添付欄」の余白に按分率又は経費分割内訳額を記載する事。
- 2 調査研究（海外で行うものに限る、視察を含む。）又は調査委託に関する支出に係る領収書等の写しを提出する場合には、政務活動報告書（別記様式第7号の2）を提出すること。

領収書等添付票

経費の項目	事務所費	添付票整理番号	9
使途	事務所賃料	6月分	¥100,000
政務活動の支出額	¥80,000-		

領収書等の写し添付欄

領 収 証

内藤芳秀事務所 様

一	金	¥	7	1	0	0	0	0	0	円也
---	---	---	---	---	---	---	---	---	---	----

6月分家賃

%対象() 円消費税 円

※印は軽減税率対象商品

上記金額確かに領収致しました。

2025年5月26日

米穀・灯油・LPガス・設備工事

(有)内藤米穀

大田市大田町661番地
TEL 82-0335 FAX 82-0380
登録番号: T4-2800-0200-7722

収入印紙



200

取扱者



按分割合：80%

政務活動費からの支出額 $100,000円 \times 0.8 = 80,000円$

- 注) 1 按分又は経費分割により支出を行った場合は、「領収書等の写し添付欄」の余白に按分率又は経費分割内訳額を記載する事。
- 2 調査研究（海外で行うものに限り、視察を含む。）又は調査委託に関する支出に係る領収書等の写しを提出する場合には、政務活動報告書（別記様式第7号の2）を提出すること。

領 収 書 等 添 付 票

経費の項目	事務費	添付票整理番号	IC
使途	ギンテレウツシ インターネット使用料	5月分	¥5,500-
政務活動の支出額	¥4,400-		

領収書等の写し添付欄

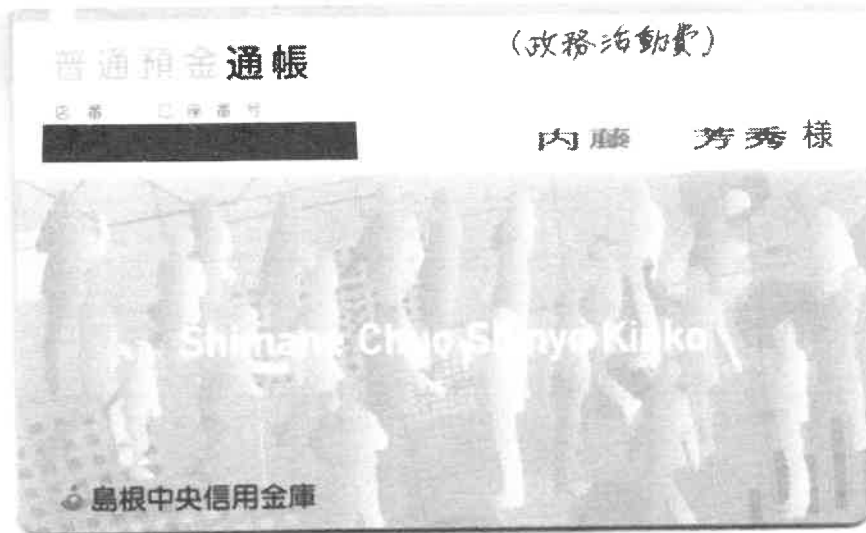

7- 5-27 利用料

5,500 キンテレウツシ

按分割合：80%

政務活動費からの支出額 $5,500円 \times 0.8 = 4,400円$

- 注) 1 按分又は経費分割により支出を行った場合は、「領収書等の写し添付欄」の余白に按分率又は経費分割内訳額を記載する事。
 2 調査研究（海外で行うものに限る、視察を含む。）又は調査委託に関する支出に係る領収書等の写しを提出する場合には、政務活動報告書（別記様式第7号の2）を提出すること。

領 収 書 等 添 付 票

経費の項目	事務費	添付票整理番号
使 途	電話料金	5月分
政務活動の支出額	¥1,764-	¥2,206-

領収書等の写し添付欄

電話料金等払込受領証

西日本ご利用分

ATMまたはゆうちょ銀行 郵便局

ご請求先氏名
内藤芳秀事務所 様

お客様番号

2025年 5月ご請求分

金額(円)
¥2,206-

受取人
NTTファイナンス株式会社

お問合せ先 (無料)
0800-3335550

領 取 日 附 印
25.5.30

収入印紙貼付欄
(金融機関・CVS用)→お客様

按分割合：80%

政務活動費からの支出額 $2,206円 \times 0.8 = 1,764円$

- 注) 1 按分又は経費分割により支出を行った場合は、「領収書等の写し添付欄」の余白に按分率又は経費分割内訳額を記載する事。
- 2 調査研究（海外で行うものに限り、視察を含む。）又は調査委託に関する支出に係る領収書等の写しを提出する場合には、政務活動報告書（別記様式第7号の2）を提出すること。

領 収 書 等 添 付 票

経費の項目	事務所費	添付票整理番号	12
使 途	電気料金	5月分	¥2,381
政務活動の支出額	¥1,904-		

領収書等の写し添付欄



按分割合：80%

政務活動費からの支出額 $2,381円 \times 0.8 = 1,904円$

- 注) 1 按分又は経費分割により支出を行った場合は、「領収書等の写し添付欄」の余白に按分率又は経費分割内訳額を記載する事。
- 2 調査研究（海外で行うものに限り、視察を含む。）又は調査委託に関する支出に係る領収書等の写しを提出する場合には、政務活動報告書（別記様式第7号の2）を提出すること。

領 収 書 等 添 付 票

経費の項目	人件費	添付票整理番号	13
使途	給料	5月分	¥68,000-
政務活動の支出額	¥54,400-		

領収書等の写し添付欄

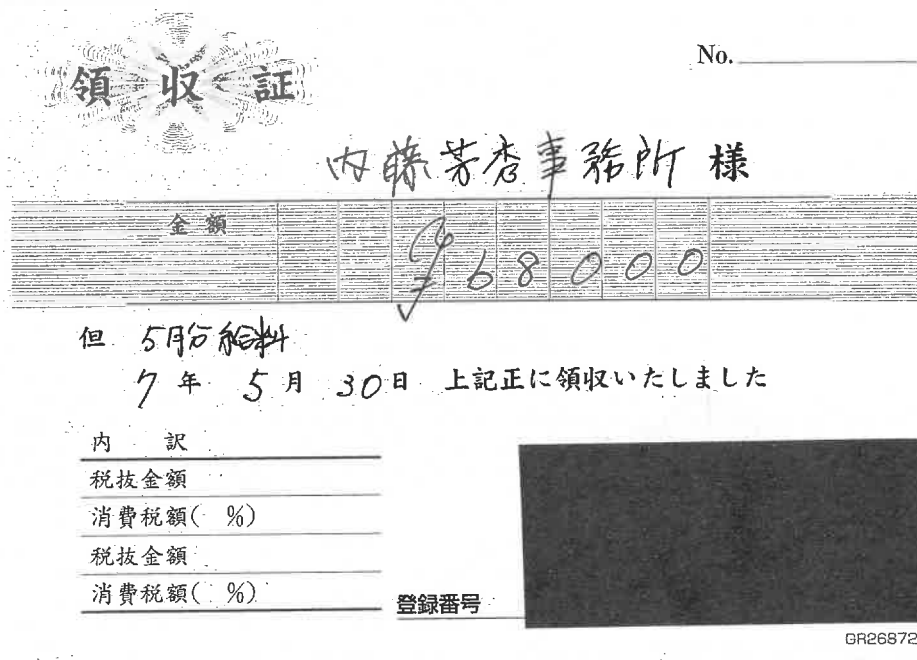

按分割合：80%

政務活動費からの支出額 $68,000円 \times 0.8 = 54,400円$

- 注) 1 按分又は経費分割により支出を行った場合は、「領収書等の写し添付欄」の余白に按分率又は経費分割内訳額を記載する事。
- 2 調査研究（海外で行うものに限る、視察を含む。）又は調査委託に関する支出に係る領収書等の写しを提出する場合には、政務活動報告書（別記様式第7号の2）を提出すること。

領 収 書 等 添 付 票

経費の項目	事務費	添付票整理番号	14
使途	コピーカウンター料金	5月分	¥737
政務活動の支出額	¥589-		

領収書等の写し添付欄

領 収 証

内藤芳秀事務所

様 No. _____

★ ¥ 737-

但 コピーカウンター料金

7年 5月30日 上記正に領収いたしました 登録番号 T6810728592072

内訳	税率	金額(税抜・税込)	670
	10%	消費税額等	67
	税率	金額(税抜・税込)	
	%	消費税額等	

収 入
印 紙

コクヨ ウケ-1097

按分割合：80%

政務活動費からの支出額 737円×0.8=589円

- 注) 1 按分又は経費分割により支出を行った場合は、「領収書等の写し添付欄」の余白に按分率又は経費分割内訳額を記載する事。
 2 調査研究（海外で行うものに限る、視察を含む。）又は調査委託に関する支出に係る領収書等の写しを提出する場合には、政務活動報告書（別記様式第7号の2）を提出すること。

別記様式第7号（第4条関係）

領収書等添付票

経費の項目	資料購入費	添付票整理番号	15
使途	日経グローバル購読料 令和7年4月～令和8年3月 日経BPマーケティング 92,400円 振込手数料285円		
政務活動の支出額	¥92,685-		

領収書等の写し添付欄

請求明細書

島根県議会議員 内藤芳秀事務所

請求コード F-500-01049-01049 CTNB
10149139-202504-0-000-01 (500) 単位コード 000

2025年 5月 2日

ご担当者

様

92,400円(税込)

〒1
東京 港区 芝 3-12
株式会社 日経BPマーケティング
TEL. (03) 5696-1124 FAX. (03) 5696-1150

商品名 / 氏名	読者番号	区分	購読開始	期間	取引開始日	請求金額	備	考
日経グローバル								
内藤 芳秀 様			2025年4月7日号	1年(24冊)	2025/4/7	92,400		
					小計	92,400	1件	
商品計						92,400	1件	
合計						92,400	1件	

ご利用明細票

お取扱日	店番	取扱番号
07-05-30	53259	
取扱店	オオタシエキマエ	
払込口座		
払込金額	*92,400	料金 *285
振替受付票		
株式会社 日経BPマーケティング 振込みの証拠となるものですから大切に保存して下さい。 料金には、消費税等が含まれています。 (ゆうちょ銀行)		
入金額	*92,690	
おつり	*5	
税公金支払い (QRコード) ご利用 キャンペーン実施中 (6月末まで)		

印紙税申告納付につき廻町税務署承認済

った場合は、「領収書等の写し添付欄」の記載する事。

、視察を含む。) 又は調査委託に関する支出に係る領収書等の写しを提出する場合には、政務活動報告書 (別記様式第7号の2) を提出すること。

BL 2025-04-0003

領 収 書 等 添 付 票

経費の項目	事務費	添付票整理番号	16
使 途	シャープファイナンス コピー機リース料	5月分	¥11,880
政務活動の 支 出 額	¥9,504-		

領収書等の写し添付欄

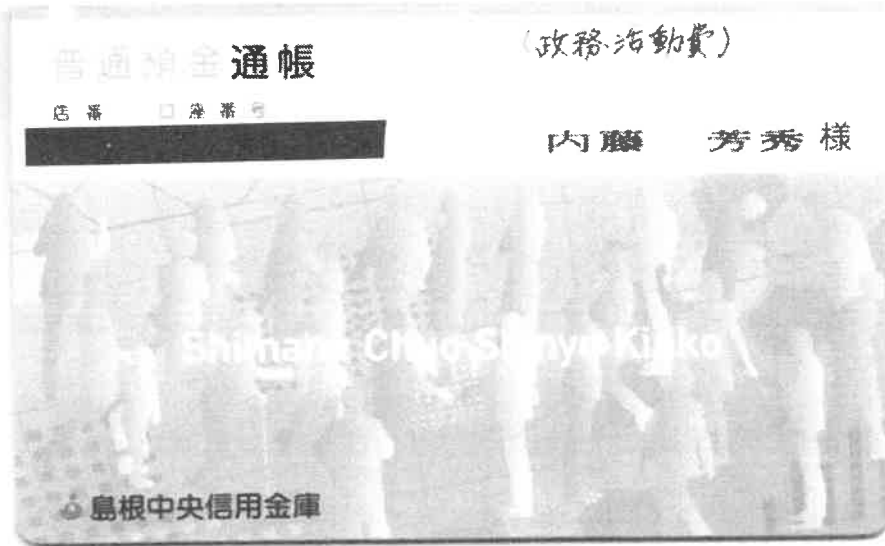

7- 6- 3

11,880 シャープファイナンス

按分割合：80%

政務活動費からの支出額 $11,880円 \times 0.8 = 9,504円$

- 注) 1 按分又は経費分割により支出を行った場合は、「領収書等の写し添付欄」の余白に按分率又は経費分割内訳額を記載する事。
- 2 調査研究（海外で行うものに限り、視察を含む。）又は調査委託に関する支出に係る領収書等の写しを提出する場合には、政務活動報告書（別記様式第7号の2）を提出すること。

領 収 書 等 添 付 票

経 費 の 項 目	資料購入費	添付票整理番号	17
使 途	いずも財団叢書10 出雲の歴史と地域文化2		
政 務 活 動 の 支 出 額	¥1,650-		

領収書等の写し添付欄

領 収 証

住 所 _____ 2025 年 6 月 6 日
氏 名 内藤 芳秀 様
コ ー ド 727712 請求書No. _____

金 額			千	百	十	円
		7	1	6	5	0

但し いずも財団叢書10
出雲の歴史と地域文化2～3A冊

No. 188450

印
紙

上記の通り確かに領収致しました

松江市殿町63番地
株式会社 今井書店
代表取締役 舟 木

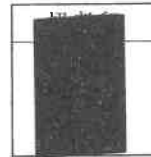

- 注) 1 按分又は経費分割により支出を行った場合は、「領収書等の写し添付欄」の余白に按分率又は経費分割内訳額を記載する事。
2 調査研究（海外で行うものに限り、視察を含む。）又は調査委託に関する支出に係る領収書等の写しを提出する場合には、政務活動報告書（別記様式第7号の2）を提出すること。

領 収 書 等 添 付 票

経 費 の 項 目	研修費	添付票整理番号	18
使 途	令和7年度 島根県旅館ホテル生活衛生同業組合 総会 会費 6/12		
政 務 活 動 の 支 出 額	¥6,000-		

領収書等の写し添付欄

領 収 書

令和7年6月12日

島根県議会議員 内藤芳秀 様

¥6,000-

但し 令和7年度通常総会々費として
上記正に領収しました。

島根県松江市千鳥町 83 番地

島根県旅館ホテル生活衛生同業組合



- 注) 1 按分又は経費分割により支出を行った場合は、「領収書等の写し添付欄」の余白に按分率又は経費分割内訳額を記載する事。
2 調査研究（海外で行うものに限る、視察を含む。）又は調査委託に関する支出に係る領収書等の写しを提出する場合には、政務活動報告書（別記様式第7号の2）を提出すること。

領収書等添付票

経費の項目	研修費	添付票整理番号	19-1
使途	近畿大田市人会 6月21日 12時～18時 アートホテル大阪ベイタワー 参加費		
政務活動の支出額	¥12,000-		

領収書等の写し添付欄

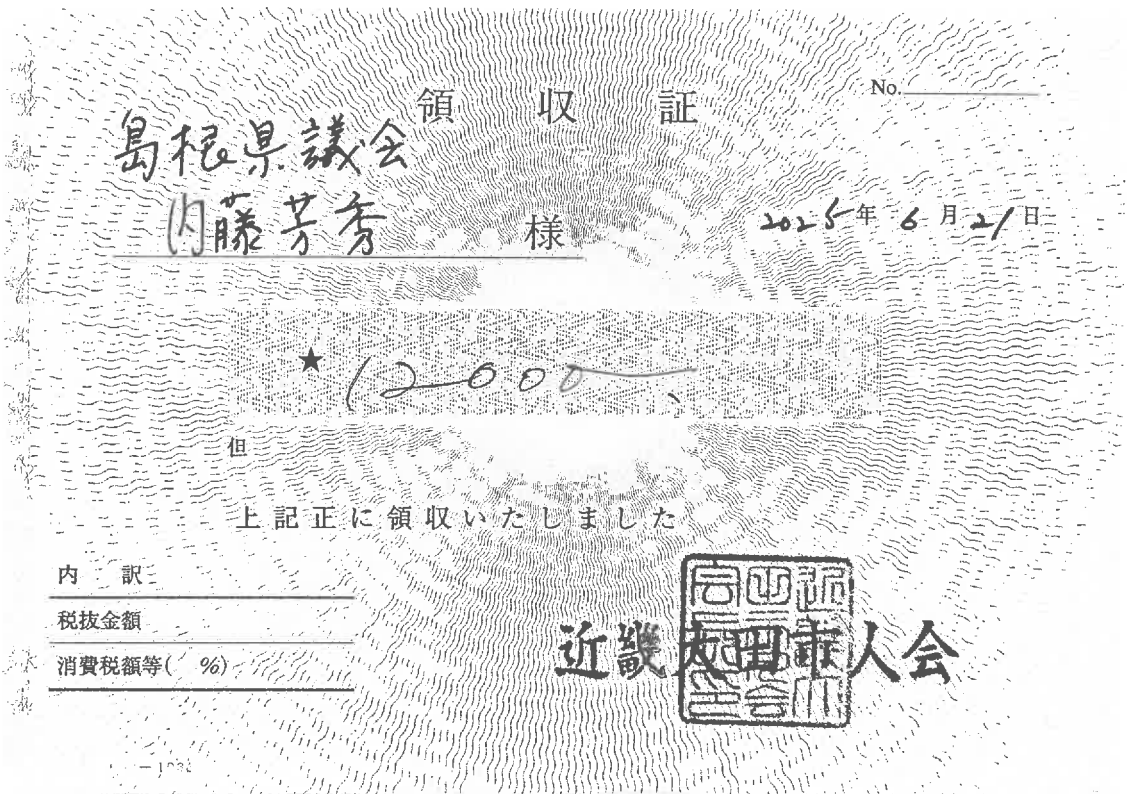

- 注) 1 按分又は経費分割により支出を行った場合は、「領収書等の写し添付欄」の余白に按分率又は経費分割内訳額を記載する事。
- 2 調査研究（海外で行うものに限る、視察を含む。）又は調査委託に関する支出に係る領収書等の写しを提出する場合には、政務活動報告書（別記様式第7号の2）を提出すること。

領 収 書 等 添 付 票

経 費 の 項 目	研修費	添付票整理番号	19-2
使 途	近畿大田市人会 6月21日 12時～18時 アートホテル大阪ベイタワー 駐車場料金		
政 務 活 動 の 支 出 額	¥1,000-		

領収書等の写し添付欄

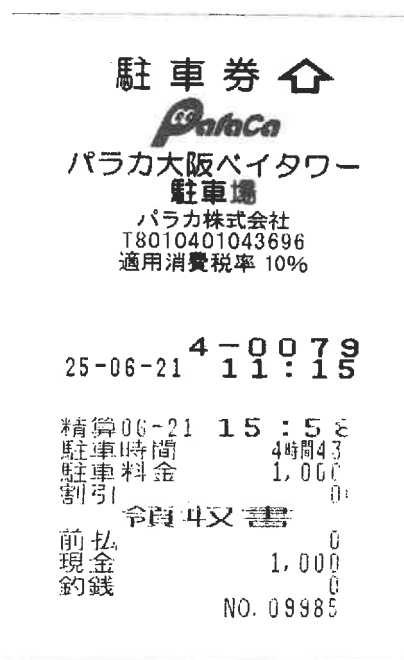

この領収書は内藤芳秀宛であることに相違ありません。

- 注) 1 按分又は経費分割により支出を行った場合は、「領収書等の写し添付欄」の余白に按分率又は経費分割内訳額を記載する事。
- 2 調査研究（海外で行うものに限る、視察を含む。）又は調査委託に関する支出に係る領収書等の写しを提出する場合には、政務活動報告書（別記様式第7号の2）を提出すること。

領収書等添付票

経費の項目	研修費	添付票整理番号	19-3
使途	近畿大田市人会 6月21日 12時～18時 アートホテル大阪ベイタワー 自家用車燃料代 6/22 (株)ウミライ 長久SS		
政務活動の支出額	¥6,763-		

領収書等の写し添付欄

ENEOS

納品書(領収書)

2025年06月22日 10:41

売上

██████████様

提携カード

車両番号

実車番

レギュラー

P03

数量 38.87L *

単価 174円 ¥6,763

(内消費税 53.80円 ¥2,091)

合計 ¥6,763

(消費税10%対象 ¥6,763

内消費税等 ¥615)

クレジット支払

██████████

VISA CREDIT

有効期限: XX/XX NC ICS

支払方法: 一括払い

承認番号

██████████

株式会社ウミライ 長久SS

島根県 大田市長久町長久11-1

TEL:0854-82-1314 SS-83C021

登録番号: T6270001003853

レシートNo 3122-01 デ-5No0560-0563

外通番17-28720

██████████

2025/06/22

この領収書は内藤芳秀宛であることに相違ありません。

- 注) 1 按分又は経費分割により支出を行った場合は、「領収書等の写し添付欄」の余白に按分率又は経費分割内訳額を記載する事。
- 2 調査研究（海外で行うものに限り、視察を含む。）又は調査委託に関する支出に係る領収書等の写しを提出する場合には、政務活動報告書（別記様式第7号の2）を提出すること。

領収書等添付票

経費の項目	事務所費	添付票整理番号	20
使途	事務所賃料	7月分	¥100,000
政務活動の支出額	¥80,000-		

領収書等の写し添付欄

領収証

内藤芳秀事務所様

一金 7 / 000000 円也

7月分家賃

%対象() 円消費税 円

※印は軽減税率対象商品

上記金額確かに領収致しました。

2025年6月25日

米穀・灯油・LPガス・設備工事

(有)内藤米穀

大田市大田町4661
TEL 82-0335 FAX 82-0381
登録番号: T4-2800-0200-7722



取扱者



按分割合：80%

政務活動費からの支出額 100,000円×0.8=80,000円

- 注) 1 按分又は経費分割により支出を行った場合は、「領収書等の写し添付欄」の余白に按分率又は経費分割内訳額を記載する事。
 2 調査研究（海外で行うものに限る、視察を含む。）又は調査委託に関する支出に係る領収書等の写しを提出する場合には、政務活動報告書（別記様式第7号の2）を提出すること。

領 収 書 等 添 付 票

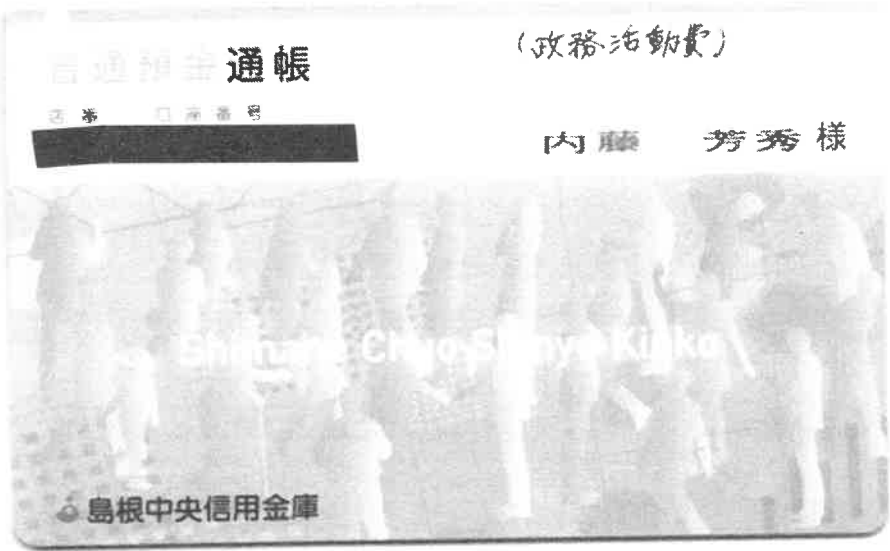
経費の項目	事務費	添付票整理番号	21
使 途	ギンテレウシ インターネット使用料	6月分	¥5,500-
政務活動の 支 出 額	¥4,400-		
領収書等の写し添付欄			
			
<p>7- 6-27 利用料 5,500 キンテレウシ</p> <p>按分割合：80%</p> <p>政務活動費からの支出額 $5,500円 \times 0.8 = 4,400円$</p>			

- 注) 1 按分又は経費分割により支出を行った場合は、「領収書等の写し添付欄」の余白に按分率又は経費分割内訳額を記載する事。
- 2 調査研究（海外で行うものに限る、視察を含む。）又は調査委託に関する支出に係る領収書等の写しを提出する場合には、政務活動報告書（別記様式第7号の2）を提出すること。

領 収 書 等 添 付 票

経費の項目	事務所費	添付票整理番号	22
使途	電気料金	6月分	¥3,223
政務活動の支出額	¥2,578-		

領収書等の写し添付欄

振込金受領証
(お客さま控え)

ゆうちょ銀行郵便局でお支払いの場合は左側の枚を必ずお返しください。上記以外でお支払いの場合は切り取らなくてもよい。

内藤芳秀
事務所
様

代表者契約番号
[REDACTED]

7年 6月分 円
3223
293)

お問い合わせ先 中国電力
出雲 取扱店
0120
311-950

取扱店日付印 

収入印紙
印

本書により集金員が収納することはありません。

上記お振込金額を受領しました。
被振込人 中国電力株式会社

按分割合：80%

政務活動費からの支出額 $3,223円 \times 0.8 = 2,578円$

- 注) 1 按分又は経費分割により支出を行った場合は、「領収書等の写し添付欄」の余白に按分率又は経費分割内訳額を記載する事。
- 2 調査研究（海外で行うものに限り、視察を含む。）又は調査委託に関する支出に係る領収書等の写しを提出する場合には、政務活動報告書（別記様式第7号の2）を提出すること。

領 収 書 等 添 付 票

経 費 の 項 目	事 務 費	添 付 票 整 理 番 号	23
使 途	電話料金	6月分	¥2,206-
政 務 活 動 の 支 出 額	¥1,764-		

領収書等の写し添付欄

電話料金等払込受領証

西日本ご利用分

ATMまたはゆうちょ銀行・郵便局でお支払いの場合は、左側2枚をお出しください。上記以外でお支払いの場合は切り取らないでください。

ご請求先氏名
内藤秀事務所 様

お客様番号
[REDACTED]

2025年 6月ご請求分

金額(円)
¥2,206-

受取人
NTTファイナンス株式会社

お問合せ先 (無料)
0800-3335550

領 収 日 附 印
25.6.30

収入印紙貼付欄
(金融機関・CVS用)→お客様

按分割合：80%

政務活動費からの支出額 $2,206円 \times 0.8 = 1,764円$

- 注) 1 按分又は経費分割により支出を行った場合は、「領収書等の写し添付欄」の余白に按分率又は経費分割内訳額を記載する事。
- 2 調査研究（海外で行うものに限り、視察を含む。）又は調査委託に関する支出に係る領収書等の写しを提出する場合には、政務活動報告書（別記様式第7号の2）を提出すること。

領収書等添付票

経費の項目	人件費	添付票整理番号	24
使途	給料	6月分	¥92,000-
政務活動の支出額	¥73,600-		

領収書等の写し添付欄

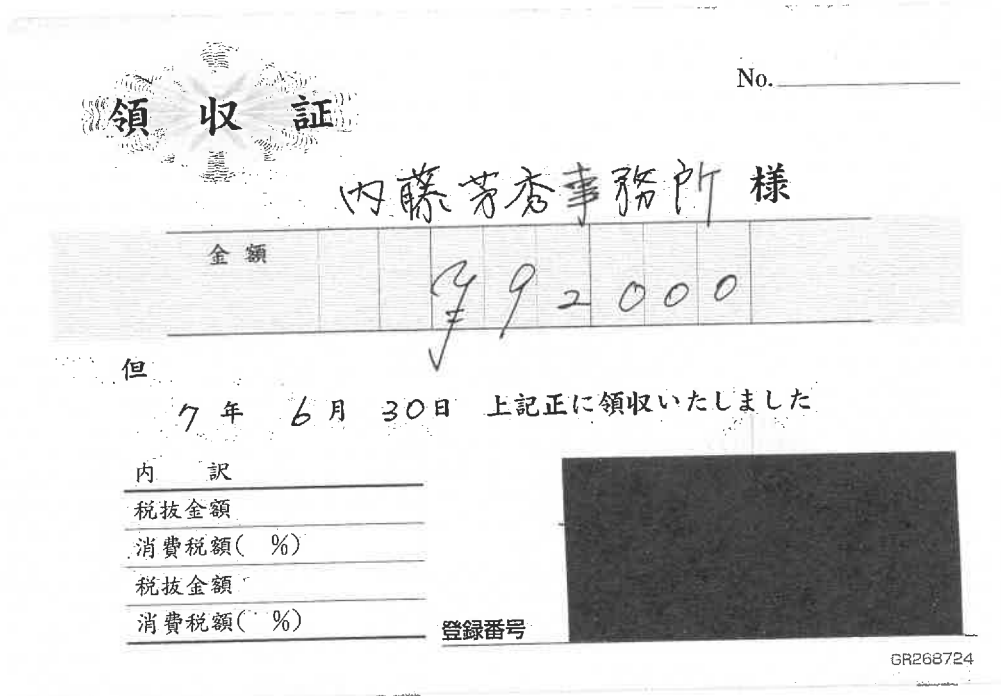

按分割合：80%

政務活動費からの支出額 $92,000円 \times 0.8 = 73,600円$

- 注) 1 按分又は経費分割により支出を行った場合は、「領収書等の写し添付欄」の余白に按分率又は経費分割内訳額を記載する事。
 2 調査研究（海外で行うものに限る、視察を含む。）又は調査委託に関する支出に係る領収書等の写しを提出する場合には、政務活動報告書（別記様式第7号の2）を提出すること。

領 収 書 等 添 付 票

経費の項目	事 務 費	添付票整理番号	25
使 途	コピーカウンター料金	6月分	¥2,959
政務活動の 支 出 額	¥2,367-		

領収書等の写し添付欄

領 収 証

内藤才秀事務所

様 No. _____

★ 7 2,959-
但 コピーカウンター料金

7年6月30日 上記正に領収いたしました 登録番号 登録番号T6810728592072

内訳	税率	金額(税抜税込)	2,690
	10%	消費税額等	269
収入 印 紙	税率	金額(税抜税込)	
	%	消費税額等	

コクヨ ウケ-1097

按分割合：80%

政務活動費からの支出額 2,959円×0.8=2,367円

- 注) 1 按分又は経費分割により支出を行った場合は、「領収書等の写し添付欄」の余白に按分率又は経費分割内訳額を記載する事。
 2 調査研究(海外で行うもの限り、視察を含む。)又は調査委託に関する支出に係る領収書等の写しを提出する場合には、政務活動報告書(別記様式第7号の2)を提出すること。

領 収 書 等 添 付 票

経費の項目	事務費	添付票整理番号	26
使途	シャープファイナンス コピー機リース料	6月分	¥11,880
政務活動の 支出額	¥9,504-		

領収書等の写し添付欄

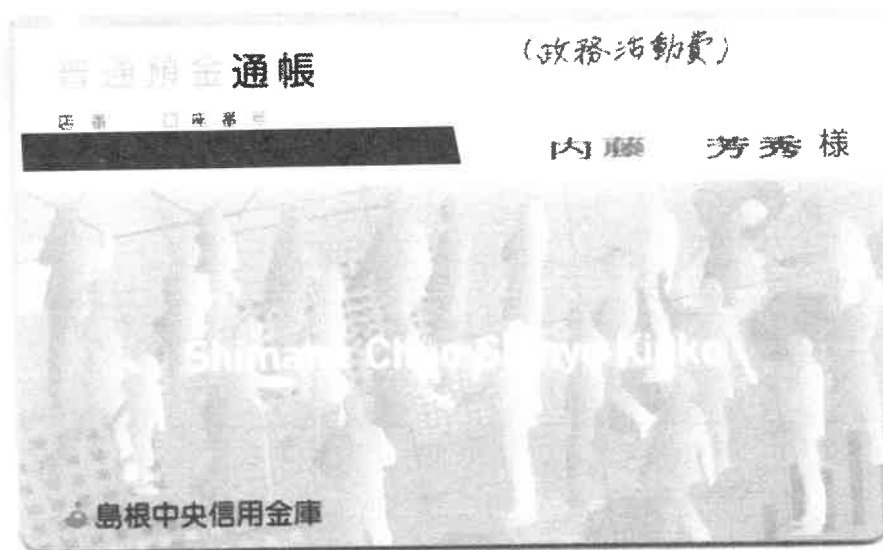

7- 7- 3

11,880 シャープファイナンス

按分割合：80%

政務活動費からの支出額 $11,880円 \times 0.8 = 9,504円$

- 注) 1 按分又は経費分割により支出を行った場合は、「領収書等の写し添付欄」の余白に按分率又は経費分割内訳額を記載する事。
 2 調査研究（海外で行うものに限り、視察を含む。）又は調査委託に関する支出に係る領収書等の写しを提出する場合には、政務活動報告書（別記様式第7号の2）を提出すること。

領 収 書 等 添 付 票

経 費 の 項 目	研修費	添付票整理番号	27
使 途	島根県日韓親善協会連合会 総会 7月7日 参加費		
政 務 活 動 の 支 出 額	¥9,000-		

領収書等の写し添付欄

<p><u>領 収 証</u></p> <p><u>内藤 芳香</u> 殿</p> <p>¥9,000-他</p> <p>但、2025年度通常総会会費として 上記の通り正に領収いたしました。</p> <p>2025年7月7日</p> <p>島根県日韓親善協会連合会 会 長 細田 重雄</p>
--

- 注) 1 按分又は経費分割により支出を行った場合は、「領収書等の写し添付欄」の余白に按分率又は経費分割内訳額を記載する事。
- 2 調査研究（海外で行うものに限る、視察を含む。）又は調査委託に関する支出に係る領収書等の写しを提出する場合には、政務活動報告書（別記様式第7号の2）を提出すること。

領 収 書 等 添 付 票

経 費 の 項 目	調査研究費	添付票整理番号	28
使 途	6月定例会 令和7年6月20日 竹島領土確立島根県議会議員連盟 活動費		
政 務 活 動 の 支 出 額	¥1,341-		

領収書等の写し添付欄

領 収 証

令和7年7月15日

内藤 芳秀 様

金 1,341 円 也

但 令和7年6月定例会
6/20 竹島領土権確立島根県議会議員連盟 活動費
上記金額正に領収いたしました。

竹島領土権確立島根県議会議員連盟
会長 福田 正明 

- 注) 1 按分又は経費分割により支出を行った場合は、「領収書等の写し添付欄」の余白に按分率又は経費分割内訳額を記載する事。
- 2 調査研究（海外で行うものに限る、視察を含む。）又は調査委託に関する支出に係る領収書等の写しを提出する場合には、政務活動報告書（別記様式第7号の2）を提出すること。

領 収 書 等 添 付 票

経費の項目	調査研究費	添付票整理番号	29
使途	6月定例会 令和7年6月24日 石見・隠岐選出議員懇話会 活動費		
政務活動の支出額	¥1,800-		

領収書等の写し添付欄

領 収 証	
令和7年7月15日	
内藤 芳秀 様	
金 1,800 円 也	
但 令和7年6月定例会	
6/24 石見・隠岐選出議員懇話会 活動費	
上記金額正に領収いたしました。	
石見・隠岐選出議員懇話会 会 長 大 屋 俊 彦	

- 注) 1 按分又は経費分割により支出を行った場合は、「領収書等の写し添付欄」の余白に按分率又は経費分割内訳額を記載する事。
- 2 調査研究（海外で行うものに限る、視察を含む。）又は調査委託に関する支出に係る領収書等の写しを提出する場合には、政務活動報告書（別記様式第7号の2）を提出すること。

領 収 書 等 添 付 票

経費の項目	調査研究費	添付票整理番号	30
使途	6月定例会 令和7年6月27日 島根県議会DX推進懇話会 活動費		
政務活動の支出額	¥1,080-		

領収書等の写し添付欄

領 収 証

令和7年7月15日

内藤 芳秀 様

金 1,080 円 也

但 令和7年6月定例会
6/27 島根県議会DX推進懇話会 活動費

上記金額正に領収いたしました。

島根県議会DX推進懇話会
会 長 山 根 成 二

- 注) 1 按分又は経費分割により支出を行った場合は、「領収書等の写し添付欄」の余白に按分率又は経費分割内訳額を記載する事。
- 2 調査研究（海外で行うものに限る、視察を含む。）又は調査委託に関する支出に係る領収書等の写しを提出する場合には、政務活動報告書（別記様式第7号の2）を提出すること。

領収書等添付票

経費の項目	事務所費	添付票整理番号	31
使途	事務所賃料	8月分	¥100,000
政務活動の支出額	¥80,000-		

領収書等の写し添付欄

領収証

内藤芳秀事務所 様

一 金 7 / 1 0 0 0 0 0 円也



8月分 家賃

%対象() 円消費税 円

※印は軽減税率対象商品

上記金額確かに領収致しました。

2025年7月25日

米穀・灯油・LPガス・設備工事
(有)内藤米穀

大田市大田町1601
TEL 82-0335 FAX 82-0381
登録番号:T4-2800-0200-7722

取扱者

按分割合：80%

政務活動費からの支出額 100,000円×0.8=80,000円

- 注) 1 按分又は経費分割により支出を行った場合は、「領収書等の写し添付欄」の余白に按分率又は経費分割内訳額を記載する事。
2 調査研究（海外で行うものに限る、視察を含む。）又は調査委託に関する支出に係る領収書等の写しを提出する場合には、政務活動報告書（別記様式第7号の2）を提出すること。

領 収 書 等 添 付 票

経費の項目	事務費	添付票整理番号	
使 途	ギンテレウシ インターネット使用料	7月分	¥5,500-
政務活動の 支 出 額	¥4,400-		

領収書等の写し添付欄

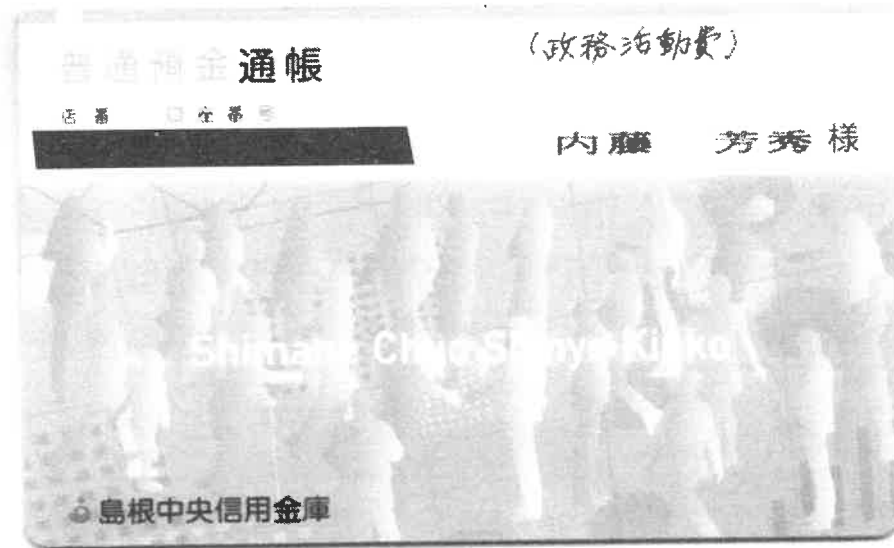

7- 7-28 利用料

5,500 キンテレウシフ

按分割合：80%

政務活動費からの支出額 $5,500円 \times 0.8 = 4,400円$

- 注) 1 按分又は経費分割により支出を行った場合は、「領収書等の写し添付欄」の余白に按分率又は経費分割内訳額を記載する事。
 2 調査研究（海外で行うものに限る、視察を含む。）又は調査委託に関する支出に係る領収書等の写しを提出する場合には、政務活動報告書（別記様式第7号の2）を提出すること。

領 収 書 等 添 付 票

経 費 の 項 目	事 務 費	添 付 票 整 理 番 号	33
使 途	電話料金	7月分	¥2,241-
政 務 活 動 の 支 出 額	¥1,792-		

領収書等の写し添付欄

電話料金等払込受領証
西日本ご利用分

ATMまたはゆうちょ銀行郵便局でお支払いの場合は、本欄2枚をお出しください。上記以外でお支払いの場合は切り取らないでください。
(金融機関・CVS用)→お客様

ご請求先氏名
内藤芳秀事務所 様

お客様番号
[REDACTED]

2025年 7月ご請求分
金額(円)
¥2,241-

受取人
NTTファイナンス株式会社

お問合せ先 (無料)
0800-3335550

領 収 日 附 印
2025.7.30

収入印紙貼付欄

按分割合：80%

政務活動費からの支出額 $2,241円 \times 0.8 = 1,792円$

- 注) 1 按分又は経費分割により支出を行った場合は、「領収書等の写し添付欄」の余白に按分率又は経費分割内訳額を記載する事。
- 2 調査研究（海外で行うものに限り、視察を含む。）又は調査委託に関する支出に係る領収書等の写しを提出する場合には、政務活動報告書（別記様式第7号の2）を提出すること。

領 収 書 等 添 付 票

経費の項目	事務所費	添付票整理番号	34
使途	電気料金	7月分	¥3,247
政務活動の支出額	¥2,597-		

領収書等の写し添付欄

振込金受領証
(お客さま控え)

内藤芳秀事
務所

様

代表者契約番号

7年7月分 円
3247
295)

お問い合わせ先 中国電力
出雲 取扱店
0120
311-950

取扱店日付印

収入印紙

30

印

本書により集金員が取納することはありません。

上記お振込金額を受領しました。
被振込人 中国電力株式会社

按分割合：80%

政務活動費からの支出額 $3,247円 \times 0.8 = 2,597円$

- 注) 1 按分又は経費分割により支出を行った場合は、「領収書等の写し添付欄」の余白に按分率又は経費分割内訳額を記載する事。
- 2 調査研究（海外で行うものに限り、視察を含む。）又は調査委託に関する支出に係る領収書等の写しを提出する場合には、政務活動報告書（別記様式第7号の2）を提出すること。

領 収 書 等 添 付 票

経費の項目	人件費	添付票整理番号	35
使途	給料	7月分	¥80,000-
政務活動の支出額	¥64,000-		

領収書等の写し添付欄

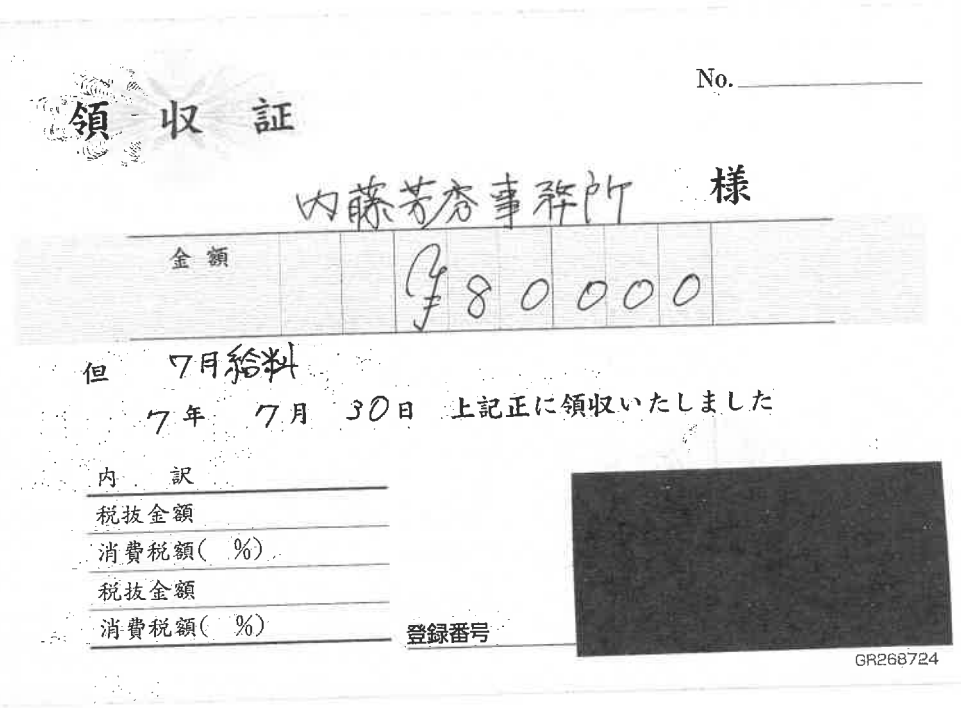

按分割合：80%

政務活動費からの支出額 $80,000円 \times 0.8 = 64,000円$

- 注) 1 按分又は経費分割により支出を行った場合は、「領収書等の写し添付欄」の余白に按分率又は経費分割内訳額を記載する事。
 2 調査研究（海外で行うものに限る、視察を含む。）又は調査委託に関する支出に係る領収書等の写しを提出する場合には、政務活動報告書（別記様式第7号の2）を提出すること。

領 収 書 等 添 付 票

経費の項目	事務費	添付票整理番号	36
使 途	JL ^o -用紙		¥1,056
政務活動の 支 出 額	¥844-		

領収書等の写し添付欄

領 収 証

内藤秀孝事務所

様 No. _____

★ 7,1056-

但 7年7月30日 上記正に領収いたしました

登録番号 T6810728592072

内訳	税率	金額(税抜・税込)	960
	10%	消費税額等	96
収 入	税率	金額(税抜・税込)	
	%	消費税額等	

収 入
印 紙

コクヨ ウケ-1097

按分割合：80%

政務活動費からの支出額 $1,056円 \times 0.8 = 844円$

- 注) 1 按分又は経費分割により支出を行った場合は、「領収書等の写し添付欄」の余白に按分率又は経費分割内訳額を記載する事。
 2 調査研究(海外で行うもの)に限り、視察を含む。)又は調査委託に関する支出に係る領収書等の写しを提出する場合には、政務活動報告書(別記様式第7号の2)を提出すること。

領 収 書 等 添 付 票

経費の項目	事務費	添付票整理番号	37
使 途	コピーカウンター料金	7月分	¥2,813
政務活動の 支 出 額	¥2,250-		

領収書等の写し添付欄

領 収 証

内藤 芳 事務所

様 No. _____

★ 7 2,813-

但 コピーカウンター料金

7年 7月 30日 上記正に領収いたしました 登録番号 T6810728592072

内訳	税率	金額(税抜・税込)	2,557
	10%	消費税額等	256
	税率	金額(税抜・税込)	
	%	消費税額等	



収 入
印 紙

コクヨ ウケ-1097

按分割合：80%

政務活動費からの支出額 2,813円×0.8=2,250円

- 注) 1 按分又は経費分割により支出を行った場合は、「領収書等の写し添付欄」の余白に按分率又は経費分割内訳額を記載する事。
 2 調査研究（海外で行うもの限り、視察を含む。）又は調査委託に関する支出に係る領収書等の写しを提出する場合には、政務活動報告書（別記様式第7号の2）を提出すること。

領 収 書 等 添 付 票

経費の項目	広聴広報費	添付票整理番号	38
使途	(株)急行印刷 内藤芳秀県政レポート 折り込み日 7月24日		
政務活動の支出額	¥437,556 9,910枚 ¥350,044-		
領収書等の写し添付欄			

領 収 証

内藤芳秀高根県議会議員事務所様

¥437,556-

但し消費税0%
上記の通り領収致しました

令和 7 年 7 月 30 日

(株) 急行印刷

〒694-0064 大田市大田町大田147番地
TEL 0854-82-9595(代) FAX 0854-82-7575
T 1-2800-0100-7560

担当印

按分割合：80%

政務活動費からの支出額 $437,556円 \times 0.8 = 350,044円$

- 注) 1 按分又は経費分割により支出を行った場合は、「領収書等の写し添付欄」の余白に按分率又は経費分割内訳額を記載する事。
 2 調査研究（海外で行うものに限る、視察を含む。）又は調査委託に関する支出に係る領収書等の写しを提出する場合には、政務活動報告書（別記様式第7号の2）を提出すること。

領 収 書 等 添 付 票

経費の項目	事務費	添付票整理番号	39
使 途	シャープファイナ コピー機リース料	7月分	¥11,880
政務活動の 支 出 額	¥9,504-		

領収書等の写し添付欄



7-8-4

11,880 シャープファイナ

按分割合：80%

政務活動費からの支出額 $11,880円 \times 0.8 = 9,504円$

- 注) 1 按分又は経費分割により支出を行った場合は、「領収書等の写し添付欄」の余白に按分率又は経費分割内訳額を記載する事。
- 2 調査研究（海外で行うものに限る、視察を含む。）又は調査委託に関する支出に係る領収書等の写しを提出する場合には、政務活動報告書（別記様式第7号の2）を提出すること。

領収書等添付票

経費の項目	研修費	添付票整理番号	40-1
使途	6月21日 近畿大田市人会 高速道路料金ETC	アートホテル大阪ベイタワー	
政務活動の支出額	¥11,920-		

領収書等の写し添付欄

ご利用代金明細書 2025年7月25日発行 012UPAM000050

※ご利用のカードをご案内いただきありがとうございます。
 本日ご利用いただきました「ご利用明細」と「お支払い明細」にお戻しください。
 下記の通りご案内申し上げます。ご指定の口座を通してお支払いいただけます。
 「口座振替」のご指定も併せてお願い申し上げます。
 なお、お支払口座へのご入金はお振込にお断り申し上げます。

株式会社中国しんきんカード
 広島市中区立町 1-2-4 コウシンビル
 登録番号 中国財務局長第00034号

お問い合わせ先：本会館の窓口またはカードセンターまで
 TEL 082-243-1181
 ※電話番号はお間違いないようにおかけください。
 スマートダイヤル24(音声応答)0120-911-911 サービスコード11
 ホームページ <http://www.chugoku-card.co.jp>

内藤 芳秀 様

2025年8月12日(火)

お支払合計 23,238 円

おお客様の個人情報保護のため、口座番号を表示してあります。

カード名義
 お問合せ番号
 加入・切替日

各種ご照会・お申込みには会員番号が必要となりますので、
 お手元にカードをご用意の上、お問い合わせください。

あとからリボ #印のあるご利用明細合計 23,073円を今からリボ払いに変更できます。
 お申込みは 8月 4日までにどうぞ！
 お申込みは ◆「スマートダイヤル24」 0120-863724 サービスコード 51
 <24時間・年中無休> 通話料無料

ご利用年月日 (年/月/日)	ご利用店名	ご利用金額	支払回数 区分回数	お支払金額	備考
	内藤 芳秀 様				
#25 621 ETC	阪神高速道路 大阪管理部	890	1 1	890	自本田 至池田本線出 普通車
#25 621 ETC	阪神高速道路 大阪管理部	890	1 1	890	自池田本線入 至九条出 普通車
#25 621 ETC	特約 関西支社	4090	1 1	4090	自米子 至中国池田 普通車
#25 621 ETC	特約 中恵支社	500	1 1	500	自豊川 至松江玉造 普通車
#25 621 ETC	特約 中国支社	500	1 1	500	自松江玉造 至豊川 普通車
#25 621 ETC	特約 中国支社	4090	1 1	4090	自中国池田 至米子 普通車
#25 621 ETC	特約 中国支社	480	1 1	480	自東出雲 至米子西 普通車
#25 621 ETC	特約 中国支社	480	1 1	480	自米子西 至東出雲 普通車

備考の◎印はポイントの対象利用となります。

お支払金額合計 23238

- 注) 1 按分又は経費分割により支出を行った場合は、「領収書等の写し添付欄」の余白に按分率又は経費分割内訳額を記載する事。
 2 調査研究(海外で行うものに限り、視察を含む。)又は調査委託に関する支出に係る領収書等の写しを提出する場合には、政務活動報告書(別記様式第7号の2)を提出すること。

領 収 書 等 添 付 票

経 費 の 項 目	研修費	添付票整理番号	40-2
使 途	6月21日 近畿大田市人会 高速道路料金ETC		
政 務 活 動 の 支 出 額			
領収書等の写し添付欄			

- 注) 1 按分又は経費分割により支出を行った場合は、「領収書等の写し添付欄」の余白に按分率又は経費分割内訳額を記載する事。
- 2 調査研究（海外で行うものに限る、視察を含む。）又は調査委託に関する支出に係る領収書等の写しを提出する場合には、政務活動報告書（別記様式第7号の2）を提出すること。

領収書等添付票

経費の項目	事務所費	添付票整理番号	41
使途	事務所賃料	9月分	¥100,000
政務活動の支出額	¥80,000-		

領収書等の写し添付欄

領収証

内藤芳秀事務所様

一 金 ¥ 100,000 円也

9月分家賃

%対象() 円消費税 円

※印は軽減税率対象商品

上記金額確かに領収致しました。

2025年8月25日

米穀・灯油・LPガス・設備工事

(有)内藤米穀

大田市大田町口661
TEL 82-0335 FAX 82-0381
登録番号: T4-2800-0200-7722

取扱者



按分割合：80%

政務活動費からの支出額 $100,000円 \times 0.8 = 80,000円$

- 注) 1 按分又は経費分割により支出を行った場合は、「領収書等の写し添付欄」の余白に按分率又は経費分割内訳額を記載する事。
2 調査研究（海外で行うものに限る、視察を含む。）又は調査委託に関する支出に係る領収書等の写しを提出する場合には、政務活動報告書（別記様式第7号の2）を提出すること。

領 収 書 等 添 付 票

経費の項目	事務費	添付票整理番号	42
使途	インターネット使用料	8月分	¥5,500-
政務活動の支出額	¥4,400-		

領収書等の写し添付欄

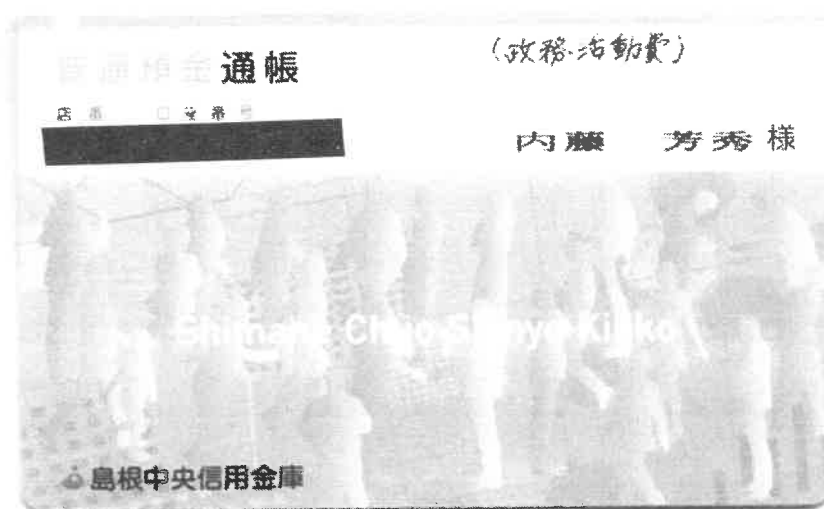

07-8-27 利用料 5,500 キンテレウツシ

按分割合：80%

政務活動費からの支出額 5,500円×0.8=4,400円

- 注) 1 按分又は経費分割により支出を行った場合は、「領収書等の写し添付欄」の余白に按分率又は経費分割内訳額を記載する事。
 2 調査研究（海外で行うものに限る、視察を含む。）又は調査委託に関する支出に係る領収書等の写しを提出する場合には、政務活動報告書（別記様式第7号の2）を提出すること。

領 収 書 等 添 付 票

経費の項目	事務費	添付票整理番号	43
使 途	電話料金	8月分	¥2,208-
政務活動の 支 出 額	¥1,766-		

領収書等の写し添付欄

電話料金等払込受領証

西日本ご利用分

ATMまたはゆうちょ銀行・郵便局でお支払いの場合は、左側の様をお出しください。上記以外でお支払の場合は、切り取らなくてください。
(金融機関・CVS用)→お客様

ご請求先氏名
内藤芳秀事務所 様

お客様番号
[REDACTED]

2025年 8月ご請求分

金額(円)
¥2,208-

受取人
NTTファイナンス株式会社

お問合せ先 (無料)
0800-3335550

領 収 日 附 印
25.8.29
MMK設置店
471201

収入印紙貼付欄

按分割合：80%

政務活動費からの支出額 $2,208円 \times 0.8 = 1,766円$

- 注) 1 按分又は経費分割により支出を行った場合は、「領収書等の写し添付欄」の余白に按分率又は経費分割内訳額を記載する事。
- 2 調査研究（海外で行うものに限る、視察を含む。）又は調査委託に関する支出に係る領収書等の写しを提出する場合には、政務活動報告書（別記様式第7号の2）を提出すること。

領 収 書 等 添 付 票

経費の項目	事務所費	添付票整理番号	44
使途	電気料金	8月分	¥4,200
政務活動の支出額	¥3,360-		

領収書等の写し添付欄

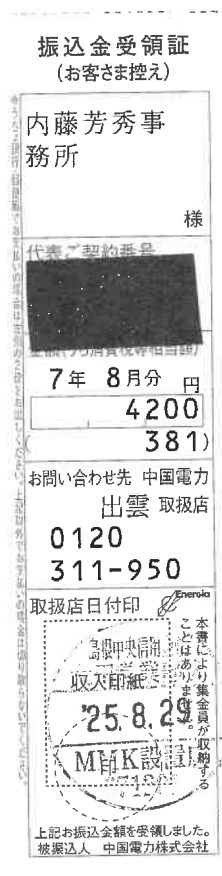

按分割合：80%

政務活動費からの支出額 $4,200円 \times 0.8 = 3,360円$

- 注) 1 按分又は経費分割により支出を行った場合は、「領収書等の写し添付欄」の余白に按分率又は経費分割内訳額を記載する事。
- 2 調査研究（海外で行うものに限り、視察を含む。）又は調査委託に関する支出に係る領収書等の写しを提出する場合には、政務活動報告書（別記様式第7号の2）を提出すること。

領 収 書 等 添 付 票

経費の項目	人件費	添付票整理番号	45
使途	給料	8月分	¥60,000-
政務活動の支出額	¥48,000-		

領収書等の写し添付欄



No. _____

内藤事務所 様

金額	960000
----	--------

但 8月給料

7年 8月 29日 上記正に領収いたしました

内 訳	
税抜金額	
消費税額(%)	
税抜金額	
消費税額(%)	

登録番号 

GR268724

按分割合：80%

政務活動費からの支出額 $60,000円 \times 0.8 = 48,000円$

- 注) 1. 按分又は経費分割により支出を行った場合は、「領収書等の写し添付欄」の余白に按分率又は経費分割内訳額を記載する事。
2. 調査研究(海外で行うものに限り、視察を含む。)又は調査委託に関する支出に係る領収書等の写しを提出する場合には、政務活動報告書(別記様式第7号の2)を提出すること。

領 収 書 等 添 付 票

経費の項目	事務費	添付票整理番号	46
使途	コピーカウンター料金 8月分 ¥1,111-		
政務活動の支出額	¥888-		
領収書等の写し添付欄			

領 収 証

内藤芳彦事務所 様 No. _____

★

但

¥1,111-
コピー料金

7年 8月 9日 上記正に領収いたしました 登録番号 登録番号T6810728592072

内訳	税率	金額(税抜税込)
	10%	1,010
		消費税額等
		101
収入	税率	金額(税抜税込)
印紙	%	消費税額等



コクヨ ウケ-1097

按分割合：80%

政務活動費からの支出額 1,111円×0.8=888円

- 注) 1 按分又は経費分割により支出を行った場合は、「領収書等の写し添付欄」の余白に按分率又は経費分割内訳額を記載する事。
 2 調査研究(海外で行うもの)に限り、視察を含む。)又は調査委託に関する支出に係る領収書等の写しを提出する場合には、政務活動報告書(別記様式第7号の2)を提出すること。

領 収 書 等 添 付 票

経費の項目	事務費	添付票整理番号	47
使途	シャープファイナンス コピー機リース料	8月分	¥11,880
政務活動の 支出額	¥9,504-		

領収書等の写し添付欄



07-9-3

11,880 シャープファイナンス

按分割合：80%



政務活動費からの支出額 $11,880円 \times 0.8 = 9,504円$

- 注) 1 按分又は経費分割により支出を行った場合は、「領収書等の写し添付欄」の余白に按分率又は経費分割内訳額を記載する事。
 2 調査研究（海外で行うものに限る、視察を含む。）又は調査委託に関する支出に係る領収書等の写しを提出する場合には、政務活動報告書（別記様式第7号の2）を提出すること。

領収書等添付票

経費の項目	研修費	添付票整理番号	48
使途	東京大田市人会 11月8日 12時30分～15時40分 日本建築会館ホール 航空券・宿泊代		
政務活動の支出額	¥85,200-		

領収書等の写し添付欄

領 収 書		再 発 行 (1)
		発行: No. JJP0001347585 表示日: 2025年09月15日
下記、正に領収いたしました。		
宛名	内藤芳秀 様	
金額	10%対象 ¥85,200—内消費税額 ¥7,745 ※但し、航空券代・宿泊代等として(クレジットカード決済)	
予約番号	[REDACTED]	
旅行期間	2025年11月07日 ~ 2025年11月09日	
決済日	2025年09月15日	
※本紙は電子的に保持している領収データを画面表示したものです。		
		
株式会社 リクルート 〒100-6540 東京都千代田区丸の内1-9-2グラントウキョウサウスタワー 登録番号: T5010001149426		

- 注) 1 按分又は経費分割により支出を行った場合は、「領収書等の写し添付欄」の余白に按分率又は経費分割内訳額を記載する事。
- 2 調査研究（海外で行うものに限り、視察を含む。）又は調査委託に関する支出に係る領収書等の写しを提出する場合には、政務活動報告書（別記様式第7号の2）を提出すること。

領 収 書 等 添 付 票

経費の項目	事務所費	添付票整理番号	49
使 途	事務所賃料	10月分	¥100,000
政務活動の 支 出 額	¥80,000-		

領収書等の写し添付欄

領 収 証

内藤芳秀事務所 様

一	金	7	/	0	0	0	0	0	円也
---	---	---	---	---	---	---	---	---	----

10月分 家賃

%対象() 円消費税 円

※印は軽減税率対象商品

上記金額確かに領収致しました。

2025年9月25日

米穀・灯油・LPガス・設備工事

(有)内藤米穀

大田市大田町661
TEL 82-0335 FAX 82-0331
登録番号: T4-2800-0200-7722

取扱者

按分割合：80%

政務活動費からの支出額 100,000円×0.8=80,000円

- 注) 1 按分又は経費分割により支出を行った場合は、「領収書等の写し添付欄」の余白に按分率又は経費分割内訳額を記載する事。
- 2 調査研究（海外で行うものに限る、視察を含む。）又は調査委託に関する支出に係る領収書等の写しを提出する場合には、政務活動報告書（別記様式第7号の2）を提出すること。

領 収 書 等 添 付 票

経費の項目	事務費	添付票整理番号	5
使 途	電話料金	9月分	¥2,208-
政務活動の 支 出 額	¥1,766-		

領収書等の写し添付欄

電話料金等払込受領証

西日本ご利用分

ATMまたはゆうちょ銀行・郵便局でお支払いの場合は、左面2枚をお出しください。上記以外でお支払いの場合は切り取らなくてください。

ご請求先氏名
内藤芳秀事務所 様

お客様番号
[REDACTED]

2025年 9月ご請求分

金額(円)
¥2,208-

受取人
NTTファイナンス株式会社

お問合せ先 (無料)
0800-3335550

領 収 日 附 印
2025.9.

取入印紙貼付欄
(金融機関・CVS用)→お客様

按分割合：80%

政務活動費からの支出額 $2,208円 \times 0.8 = 1,766円$

- 注) 1 按分又は経費分割により支出を行った場合は、「領収書等の写し添付欄」の余白に按分率又は経費分割内訳額を記載する事。
- 2 調査研究（海外で行うものに限り、視察を含む。）又は調査委託に関する支出に係る領収書等の写しを提出する場合には、政務活動報告書（別記様式第7号の2）を提出すること。

領 収 書 等 添 付 票

経費の項目	事務所費	添付票整理番号	52
使途	電気料金	9月分	¥4,063
政務活動の支出額	¥3,250-		

領収書等の写し添付欄



按分割合：80%

政務活動費からの支出額 $4,063円 \times 0.8 = 3,250円$

- 注) 1 按分又は経費分割により支出を行った場合は、「領収書等の写し添付欄」の余白に按分率又は経費分割内訳額を記載する事。
- 2 調査研究（海外で行うものに限り、視察を含む。）又は調査委託に関する支出に係る領収書等の写しを提出する場合には、政務活動報告書（別記様式第7号の2）を提出すること。

領 収 書 等 添 付 票

経費の項目	人件費	添付票整理番号	53
使途	給料	9月分	¥80,000-
政務活動の支出額	¥64,000-		

領収書等の写し添付欄

No. _____

領 収 証

内藤 芳彦事務所 様

金額	¥80000-
----	---------

但 9月 給料
7年 9月 30日 上記正に領収いたしました

内 訳	
税抜金額	
消費税額(%)	
税抜金額	
消費税額(%)	

登録番号

GR268724

按分割合：80%

政務活動費からの支出額 $80,000円 \times 0.8 = 64,000円$

- 注) 1 按分又は経費分割により支出を行った場合は、「領収書等の写し添付欄」の余白に按分率又は経費分割内訳額を記載する事。
 2 調査研究（海外で行うものに限る、視察を含む。）又は調査委託に関する支出に係る領収書等の写しを提出する場合には、政務活動報告書（別記様式第7号の2）を提出すること。

領 収 書 等 添 付 票

経費の項目	事務費	添付票整理番号	54
使 途	コピーカウンター料金	9月分	¥1,204
政務活動の 支 出 額	¥963-		

領収書等の写し添付欄

領 収 証

内藤芳秀事務所

様 No. _____

★ 7 1,204-
但 コピーカウンター料金

7年9月30日 上記正に領収いたしました 登録番号 _____

内訳	税率	金額(税抜税込)	1,095
	10%	消費税額等	109
内訳	税率	金額(税抜税込)	
	%	消費税額等	

収 入
印 紙

コクヨ・ウケ-1097

按分割合：80%

政務活動費からの支出額 1,204円×0.8=963円

- 注) 1 按分又は経費分割により支出を行った場合は、「領収書等の写し添付欄」の余白に按分率又は経費分割内訳額を記載する事。
2 調査研究(海外で行うもの限り、視察を含む。)又は調査委託に関する支出に係る領収書等の写しを提出する場合には、政務活動報告書(別記様式第7号の2)を提出すること。

領 収 書 等 添 付 票

経費の項目	事務費	添付票整理番号	55
使 途	シャープファイナンス コピー機リース料	9月分	¥11,880
政務活動の 支 出 額	¥9,504-		

領収書等の写し添付欄



D 7-10- 3

11,880 シャープファイナンス

按分割合：80%

政務活動費からの支出額 11,880円×0.8=9,504円

- 注) 1 按分又は経費分割により支出を行った場合は、「領収書等の写し添付欄」の余白に按分率又は経費分割内訳額を記載する事。
- 2 調査研究（海外で行うものに限る、視察を含む。）又は調査委託に関する支出に係る領収書等の写しを提出する場合には、政務活動報告書（別記様式第7号の2）を提出すること。

領 収 書 等 添 付 票

経費の項目	資料購入費	添付票整理番号	56
使 途	県民手帳		
政務活動の 支 出 額	¥700-		

領収書等の写し添付欄

2025年10月 3日(金)

内 藤 芳 秀 様

領 収 証

¥ 7 0 0 - 印

但し 県民手帳

上記正に領収致しました

(非課税商品額
(10%対象
(8%対象

0円
700円 内消費税
0円 内消費税

53円
0円)

島根県庁店
島根県松江市殿町1番地 B1F

TEL0852-33-7788

責No.

登録番号 T5280001004645

<財布等に入れ保管される場合、印字面を内側に折って保管して下さい。> 印 2-4725

- 注) 1 按分又は経費分割により支出を行った場合は、「領収書等の写し添付欄」の余白に按分率又は経費分割内訳額を記載する事。
2 調査研究(海外で行うものに限る、視察を含む。)又は調査委託に関する支出に係る領収書等の写しを提出する場合には、政務活動報告書(別記様式第7号の2)を提出すること。

領 収 書 等 添 付 票

経 費 の 項 目	調 査 研 究 費	添 付 票 整 理 番 号	57
使 途	しまねの地酒フェア入場料		
政 務 活 動 の 支 出 額	¥2,000-		
領収書等の写し添付欄			
<p>島根県内の酒蔵かどのような商品を 作り、どのように販売しているかを調査するため 参加した。</p>			
<p>領収証</p> <p>内藤芳彦 様</p> <p>¥2,000.-</p> <p>但し、しまねの地酒フェア（松江）入場料として 上記正に領収致しました。</p> <p>令和7年10月4日 〒690-0011 島根県松江市東津田町1258-1 島根県酒造協同組合 TEL 0852-26-5545 登録番号 T1280005000256</p> 			

- 注) 1 按分又は経費分割により支出を行った場合は、「領収書等の写し添付欄」の余白に按分率又は経費分割内訳額を記載する事。
- 2 調査研究（海外で行うものに限る、視察を含む。）又は調査委託に関する支出に係る領収書等の写しを提出する場合には、政務活動報告書（別記様式第7号の2）を提出すること。

領 収 書 等 添 付 票

経費の項目	調査研究費	添付票整理番号	58
使途	令和7年 9月定例会 政策審議会 9月18日 活動費		
政務活動の支出額	¥1,080-		

領収書等の写し添付欄

領 収 証	
令和7年 10月 15日	
内藤 芳秀 様	
金 1,080 円 也	
但 令和7年 9月 定例会	
9/18 政策審議会	活動費
上記金額正に領収いたしました。	
政策審議会 会長 原 拓 也	

- 注) 1 按分又は経費分割により支出を行った場合は、「領収書等の写し添付欄」の余白に按分率又は経費分割内訳額を記載する事。
- 2 調査研究（海外で行うものに限る、視察を含む。）又は調査委託に関する支出に係る領収書等の写しを提出する場合には、政務活動報告書（別記様式第7号の2）を提出すること。

領 収 書 等 添 付 票

経費の項目	調査研究費	添付票整理番号	59
使途	令和7年 9月定例会 石見・隠岐選出議員懇話会 9月22日 活動費		
政務活動の支出額	¥2,052-		

領収書等の写し添付欄

領 収 証	
令和7年10月15日	
<u>内藤 芳秀 様</u>	
<u>金 2,052 円 也</u>	
但 令和7年9月定例会 9/22 石見・隠岐選出議員懇話会 活動費 上記金額正に領収いたしました。	
石見・隠岐選出議員懇話会 会 長 大 屋 俊 弘	

- 注) 1 按分又は経費分割により支出を行った場合は、「領収書等の写し添付欄」の余白に按分率又は経費分割内訳額を記載する事。
 2 調査研究（海外で行うものに限る、視察を含む。）又は調査委託に関する支出に係る領収書等の写しを提出する場合には、政務活動報告書（別記様式第7号の2）を提出すること。

領 収 書 等 添 付 票

経費の項目	調査研究費	添付票整理番号	60
使途	令和7年 9月定例会 政策審議会 9月24日 活動費		
政務活動の支出額	¥1,440-		

領収書等の写し添付欄

領 収 証

令和7年 10月 15日

内藤 芳秀 様

金 1,440 円 也

但 令和7年 9月定例会

9/24 政策審議会 活動費

上記金額正に領収いたしました。

政策審議会
会長 原 拓 也

- 注) 1 按分又は経費分割により支出を行った場合は、「領収書等の写し添付欄」の余白に按分率又は経費分割内訳額を記載する事。
- 2 調査研究（海外で行うもの限り、視察を含む。）又は調査委託に関する支出に係る領収書等の写しを提出する場合には、政務活動報告書（別記様式第7号の2）を提出すること。

領 収 書 等 添 付 票

経費の項目	事務所費	添付票整理番号	61
使 途	事務所賃料	11月分	¥100,000
政務活動の 支 出 額	¥80,000-		

領収書等の写し添付欄

領 収 証

内藤芳秀事務所 様

一 金	¥	100000	円也
-----	---	--------	----

11月分家賃

%対象() 円消費税 円

※印は軽減税率対象商品

上記金額確かに領収致しました。

2025年10月27日

米穀・灯油・LPガス・設備工事

(有)内藤米穀

大田市大田町口661番地

TEL 82-0335 FAX 82-0681

登録番号: T4-2800-0200-7722

取扱者

按分割合：80%

政務活動費からの支出額 100,000円×0.8=80,000円

- 注) 1 按分又は経費分割により支出を行った場合は、「領収書等の写し添付欄」の余白に按分率又は経費分割内訳額を記載する事。
- 2 調査研究（海外で行うもの限り、視察を含む。）又は調査委託に関する支出に係る領収書等の写しを提出する場合には、政務活動報告書（別記様式第7号の2）を提出すること。

領 収 書 等 添 付 票

経費の項目	事務所費	添付票整理番号	63
使 途	電気料金	10月分	¥2,829
政務活動の 支 出 額	¥2,263-		
領収書等の写し添付欄			
<div data-bbox="813 840 981 907" data-label="Text"> <p>振込金受領証 (お客さま控え)</p> </div> <div data-bbox="790 907 1013 1691" data-label="Image"> </div> <div data-bbox="343 1691 614 1736" data-label="Text"> <p>按分割合：80%</p> </div> <div data-bbox="327 1780 1189 1848" data-label="Text"> <p>政務活動費からの支出額 $2,829円 \times 0.8 = 2,263円$</p> </div>			

- 注) 1 按分又は経費分割により支出を行った場合は、「領収書等の写し添付欄」の余白に按分率又は経費分割内訳額を記載する事。
- 2 調査研究（海外で行うものに限る、視察を含む。）又は調査委託に関する支出に係る領収書等の写しを提出する場合には、政務活動報告書（別記様式第7号の2）を提出すること。

領 収 書 等 添 付 票

経費の項目	事務費	添付票整理番号	64
使 途	電話料金	10月分	¥2,208-
政務活動の 支 出 額	¥1,766-		

領収書等の写し添付欄

電話料金等払込受領証
西日本ご利用分

ATMまたはゆうちょ銀行・郵便局でお支払いの場合は、左側2枚をお出しく下さい。上記以外のお支払いの場合は切り取らないでください。
(金融機関・CVS用)→お客様

ご請求先氏名
内藤芳秀事務所 様

お客様番号
[REDACTED]

2025年10月ご請求分
金額(円)
¥2,208-

受取人
NTTファイナンス株式会社

お問合せ先(無料)
0800-3335550

領 収 日 附 印
納 出 (3) 済
7.10.31
島根中央
本町
収入印紙貼付欄

按分割合：80%

政務活動費からの支出額 $2,208円 \times 0.8 = 1,766円$

- 注) 1 按分又は経費分割により支出を行った場合は、「領収書等の写し添付欄」の余白に按分率又は経費分割内訳額を記載する事。
2 調査研究（海外で行うものに限る、視察を含む。）又は調査委託に関する支出に係る領収書等の写しを提出する場合には、政務活動報告書（別記様式第7号の2）を提出すること。

領収書等添付票

経費の項目	人件費	添付票整理番号	65
使途	給料	10月分	¥76,000-
政務活動の支出額	¥60,800-		

領収書等の写し添付欄

No. _____

領収証

内藤芳彦事務所様

金額	¥76,000			
----	---------	--	--	--

但 10月給料
7年 10月 31日 上記正に領収いたしました

内 訳

税抜金額	_____
消費税額(%)	_____
税抜金額	_____
消費税額(%)	_____

登録番号: _____

GR268724

按分割合：80%

政務活動費からの支出額 $76,000円 \times 0.8 = 60,800円$

- 注) 1 按分又は経費分割により支出を行った場合は、「領収書等の写し添付欄」の余白に按分率又は経費分割内訳額を記載する事。
- 2 調査研究（海外で行うものに限る、視察を含む。）又は調査委託に関する支出に係る領収書等の写しを提出する場合には、政務活動報告書（別記様式第7号の2）を提出すること。

領 収 書 等 添 付 票

経費の項目	事務費	添付票整理番号	66
使途	コピーカウンター料金	10月分	¥544
政務活動の支出額	¥435-		
領収書等の写し添付欄			

領 収 証

内藤芽香事務所 様 No. _____

★ 7 544-

但 コピーカウンター料金

7年10月3日 上記正に領収いたしました 登録番号

内訳	税率	金額(税抜税込)	495
	0%	消費税額等	49
税率	金額(税抜税込)		
	%	消費税額等	

収 入
印 紙

コクヨ ウケ-1097

按分割合：80%

政務活動費からの支出額 $544円 \times 0.8 = 435円$

- 注) 1 按分又は経費分割により支出を行った場合は、「領収書等の写し添付欄」の余白に按分率又は経費分割内訳額を記載する事。
 2 調査研究（海外で行うものに限り、視察を含む。）又は調査委託に関する支出に係る領収書等の写しを提出する場合には、政務活動報告書（別記様式第7号の2）を提出すること。

領 収 書 等 添 付 票

経費の項目	広聴広報費	添付票整理番号	67
使途	名刺印刷	¥4,400	
政務活動の支出額	¥4,400-		
領収書等の写し添付欄			

領 収 証

内藤芳孝 島根県議会議員事務局 様

収入印紙

¥4,400-

但し消費税10%
上記の通り領収致しました

令和 7 年 10 月 31 日

(株) 急行印刷

担当印

〒694-0064 大田市大田町大田147番地
TEL 0854-82-9595 FAX 0854-82-7575
T 1-2800-0100-7560

- 注) 1 按分又は経費分割により支出を行った場合は、「領収書等の写し添付欄」の余白に按分率又は経費分割内訳額を記載する事。
2 調査研究（海外で行うものに限り、視察を含む。）又は調査委託に関する支出に係る領収書等の写しを提出する場合には、政務活動報告書（別記様式第7号の2）を提出すること。

領 収 書 等 添 付 票

経費の項目	事務費	添付票整理番号	68
使 途	シャープファイナ コピー機リース料	10月分	¥11,880
政務活動の 支 出 額	¥9,504-		
領収書等の写し添付欄			
			
D 7-11- 4		11,880 シャープファイナ	
按分割合：80%			
政務活動費からの支出額 11,880円×0.8=9,504円			

- 注) 1 按分又は経費分割により支出を行った場合は、「領収書等の写し添付欄」の余白に按分率又は経費分割内訳額を記載する事。
- 2 調査研究（海外で行うものに限り、視察を含む。）又は調査委託に関する支出に係る領収書等の写しを提出する場合には、政務活動報告書（別記様式第7号の2）を提出すること。

領 収 書 等 添 付 票

経費の項目	研修費	添付票整理番号	69
使途	東京大田市人会 11月8日 12時30分～15時40分 日本建築会館ホール 参加費		
政務活動の 支出額	¥10,000-		

領収書等の写し添付欄



領 収 書

内藤 芳彦 様 印中 発行日 2025年11月8日 (土)

金額 10,000円

但 参加費として
上記正に領収いたしました。

東京大田市人会



- 注) 1 按分又は経費分割により支出を行った場合は、「領収書等の写し添付欄」の余白に按分率又は経費分割内訳額を記載する事。
- 2 調査研究（海外で行うものに限る、視察を含む。）又は調査委託に関する支出に係る領収書等の写しを提出する場合には、政務活動報告書（別記様式第7号の2）を提出すること。

領 収 書 等 添 付 票

経費の項目	事 務 費	添付票整理番号	71
使 途	ギンテレウシ インターネット使用料	11月分	¥5,500-
政務活動の 支 出 額	¥4,400-		

領収書等の写し添付欄

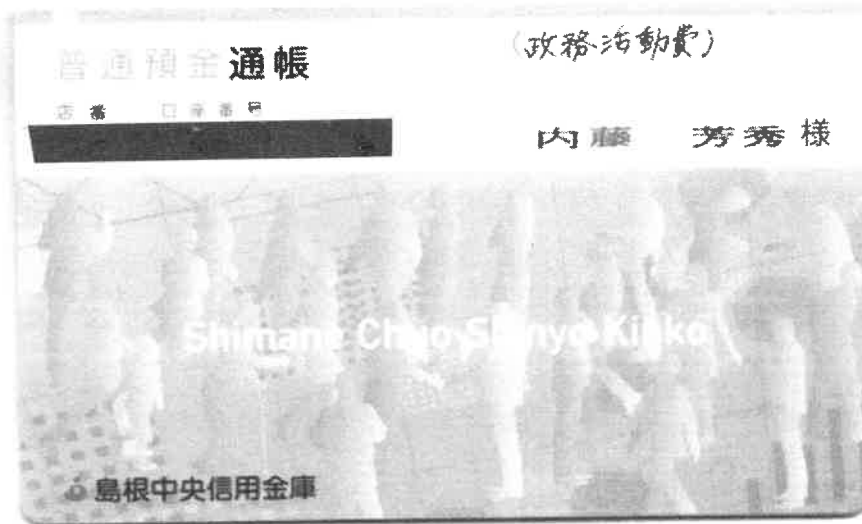

7-11-27 利用料 5,500 キンテレウシ

按分割合：80%

政務活動費からの支出額 $5,500円 \times 0.8 = 4,400円$

- 注) 1 按分又は経費分割により支出を行った場合は、「領収書等の写し添付欄」の余白に按分率又は経費分割内訳額を記載する事。
 2 調査研究（海外で行うものに限る、視察を含む。）又は調査委託に関する支出に係る領収書等の写しを提出する場合には、政務活動報告書（別記様式第7号の2）を提出すること。

領 収 書 等 添 付 票

経費の項目	事務所費	添付票整理番号	72
使途	電気料金	11月分	¥2,543
政務活動の支出額	¥2,034-		

領収書等の写し添付欄

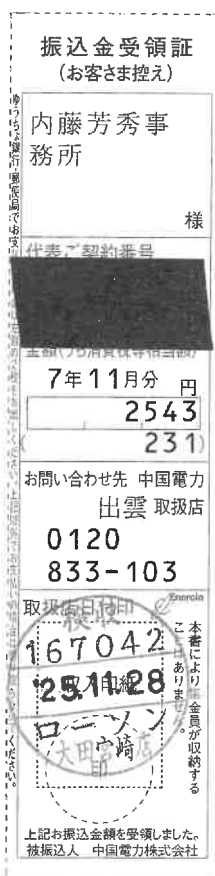

按分割合：80%

政務活動費からの支出額 $2,543円 \times 0.8 = 2,034円$

- 注) 1 按分又は経費分割により支出を行った場合は、「領収書等の写し添付欄」の余白に按分率又は経費分割内訳額を記載する事。
- 2 調査研究（海外で行うものに限る、視察を含む。）又は調査委託に関する支出に係る領収書等の写しを提出する場合には、政務活動報告書（別記様式第7号の2）を提出すること。

領 収 書 等 添 付 票

経 費 の 項 目	事 務 費	添 付 票 整 理 番 号	73
使 途	電話料金	11月分	¥2,208-
政 務 活 動 の 支 出 額	¥1,766-		

領収書等の写し添付欄

電話料金等払込受領証
西日本ご利用分

ATMまたはゆうちょ銀行・郵便局でお支払いの場合は、左側之枚をお出しください。上記以外でお支払いの場合は切り取らないでください。
(金融機関・CVS用)→お客様

ご請求先氏名
内藤秀事務所 様

お客様番号
[REDACTED]

2025年11月ご請求分

金額(円)
¥2,208-

受取人
NTTファイナンス株式会社

お問合せ先 (無料)
0800-3335550
167042
25.11.28
ローソン 大田宮崎店

収入印紙貼付欄

按分割合：80%

政務活動費からの支出額 $2,208円 \times 0.8 = 1,766円$

- 注) 1 按分又は経費分割により支出を行った場合は、「領収書等の写し添付欄」の余白に按分率又は経費分割内訳額を記載する事。
- 2 調査研究（海外で行うものに限り、視察を含む。）又は調査委託に関する支出に係る領収書等の写しを提出する場合には、政務活動報告書（別記様式第7号の2）を提出すること。

領 収 書 等 添 付 票

経費の項目	人件費	添付票整理番号	74
使途	給料	11月分	¥80,000-
政務活動の支出額	¥64,000-		

領収書等の写し添付欄

No. _____

領 収 証

内藤芳春事務所 様

金額	¥80000			
----	--------	--	--	--

但 11月分給料

7年 11月 28日 上記正に領収いたしました

内 訳	
税抜金額	
消費税額(%)	
税抜金額	
消費税額(%)	

登録番号 

GR266724

按分割合：80%

政務活動費からの支出額 80,000円×0.8=64,000円

- 注) 1 按分又は経費分割により支出を行った場合は、「領収書等の写し添付欄」の余白に按分率又は経費分割内訳額を記載する事。
- 2 調査研究（海外で行うものに限り、視察を含む。）又は調査委託に関する支出に係る領収書等の写しを提出する場合には、政務活動報告書（別記様式第7号の2）を提出すること。

領 収 書 等 添 付 票

経費の項目	事務費	添付票整理番号	75
使 途	コピーカウンター料金	11月分	¥643
政務活動の 支 出 額	¥514-		

領収書等の写し添付欄

領 収 証 内藤才秀事務所 様 No. _____

★ 7643-

但 コピーカウンター料金

7年11月25日 上記正に領収いたしました 登録番号 _____

内訳	税率	金額(税抜・税込)	587
	10%	消費税額等	56
税率	金額(税抜・税込)		
	%	消費税額等	

収 入
印 紙

コクヨ ウケ-1097

按分割合：80%

政務活動費からの支出額 $643円 \times 0.8 = 514円$

- 注) 1 按分又は経費分割により支出を行った場合は、「領収書等の写し添付欄」の余白に按分率又は経費分割内訳額を記載する事。
- 2 調査研究（海外で行うものに限り、視察を含む。）又は調査委託に関する支出に係る領収書等の写しを提出する場合には、政務活動報告書（別記様式第7号の2）を提出すること。

領 収 書 等 添 付 票

経費の項目	事務所費	添付票整理番号	76
使 途	灯油代	12月分	¥2,340
政務活動の 支 出 額	¥1,872-		

領収書等の写し添付欄

領 収 証

内藤よしひで事務所 様

一 金	¥	2340	円也	印 紙
-----	---	------	----	--------

灯油代

%対象() 円消費税 円

※印は軽減税率対象商品

上記金額確かに領収致しました。

2025年11月28日

米穀・灯油・LPガス・設備工事

(有)内藤米穀

大田市大田町E661
TEL 82-0335 FAX 82-0381
登録番号:T4-2800-0200-7722

取扱者

按分割合：80%

政務活動費からの支出額 $2,340円 \times 0.8 = 1,872円$

- 注) 1 按分又は経費分割により支出を行った場合は、「領収書等の写し添付欄」の余白に按分率又は経費分割内訳額を記載する事。
- 2 調査研究（海外で行うものに限り、視察を含む。）又は調査委託に関する支出に係る領収書等の写しを提出する場合には、政務活動報告書（別記様式第7号の2）を提出すること。

領 収 書 等 添 付 票

経費の項目	事務費	添付票整理番号	77
使 途	シャープファイナ コピー機リース料	11月分	¥11,880
政務活動の 支 出 額	¥9,504-		
領収書等の写し添付欄			
			
7-12- 3		11,880 シャープファイナ	
按分割合：80%			
政務活動費からの支出額 11,880円×0.8=9,504円			

- 注) 1 按分又は経費分割により支出を行った場合は、「領収書等の写し添付欄」の余白に按分率又は経費分割内訳額を記載する事。
- 2 調査研究（海外で行うものに限る、視察を含む。）又は調査委託に関する支出に係る領収書等の写しを提出する場合には、政務活動報告書（別記様式第7号の2）を提出すること。

領 収 書 等 添 付 票

経費の項目	調査研究費	添付票整理番号	78
使途	令和7年12月2日 11月定例会 石見・隠岐選出議員懇話会 活動費		
政務活動の支出額	¥1,768-		

領収書等の写し添付欄

領 収 証	
令和7年12月15日	
内藤 芳秀 様	
金 1,768 円 也	
但 令和7年11月定例会	
12/2 石見・隠岐選出議員懇話会 活動費	
上記金額正に領収いたしました。	
石見・隠岐選出議員懇話会 会 長 大 屋 俊 弘	

- 注) 1 按分又は経費分割により支出を行った場合は、「領収書等の写し添付欄」の余白に按分率又は経費分割内訳額を記載する事。
- 2 調査研究（海外で行うものに限り、視察を含む。）又は調査委託に関する支出に係る領収書等の写しを提出する場合には、政務活動報告書（別記様式第7号の2）を提出すること。

領収書等添付票

経費の項目	事務所費	添付票整理番号	79
使途	事務所賃料	1月分	¥100,000
政務活動の支出額	¥80,000-		

領収書等の写し添付欄

領 収 証

内藤芳吉事務所 様

一	金	¥	1	0	0	0	0	0	円也
---	---	---	---	---	---	---	---	---	----

1月分家賃

%対象() 円消費税 円

※印は軽減税率対象商品

上記金額確かに領収致しました。
2025年12月25日

米穀・灯油・LPガス・設備工事

(有)内藤米穀

大田市大田町306番地
TEL 82-0335 FAX 82-0381
登録番号: T4-2800-0200-7722

取扱者



按分割合：80%

政務活動費からの支出額 100,000円×0.8=80,000円

- 注) 1 按分又は経費分割により支出を行った場合は、「領収書等の写し添付欄」の余白に按分率又は経費分割内訳額を記載する事。
- 2 調査研究（海外で行うものに限り、視察を含む。）又は調査委託に関する支出に係る領収書等の写しを提出する場合には、政務活動報告書（別記様式第7号の2）を提出すること。

領 収 書 等 添 付 票

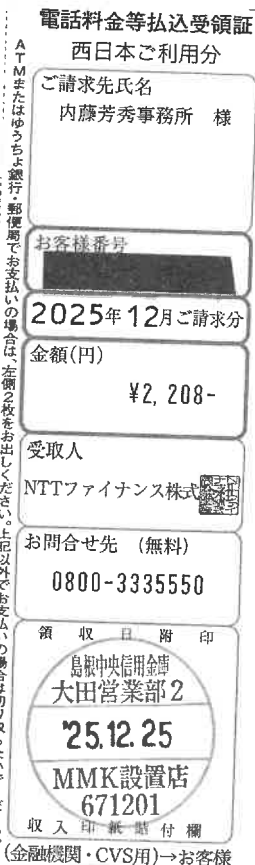
経費の項目	事務費	添付票整理番号	80
使 途	電話料金	12月分	¥2,208-
政務活動の 支 出 額	¥1,766-		
領収書等の写し添付欄			
 <p>電話料金等払込受領証 西日本ご利用分 ご請求先氏名 内藤芳秀事務所 様 お客様番号 2025年12月ご請求分 金額(円) ¥2,208- 受取人 NTTファイナンス株式会社 お問合せ先 (無料) 0800-3335550 領 収 日 附 印 島根中央信用金庫 大田営業部2 25.12.25 MMK設置店 671201 収入印紙貼付欄 (金融機関・CVS用)→お客様</p>			
按分割合：80%			
政務活動費からの支出額 2,208円×0.8=1,766円			

- 注) 1 按分又は経費分割により支出を行った場合は、「領収書等の写し添付欄」の余白に按分率又は経費分割内訳額を記載する事。
- 2 調査研究（海外で行うものに限り、視察を含む。）又は調査委託に関する支出に係る領収書等の写しを提出する場合には、政務活動報告書（別記様式第7号の2）を提出すること。

領 収 書 等 添 付 票

経費の項目	人件費	添付票整理番号	81
使途	給料	12月分	¥92,400-
政務活動の支出額	¥73,920-		

領収書等の写し添付欄

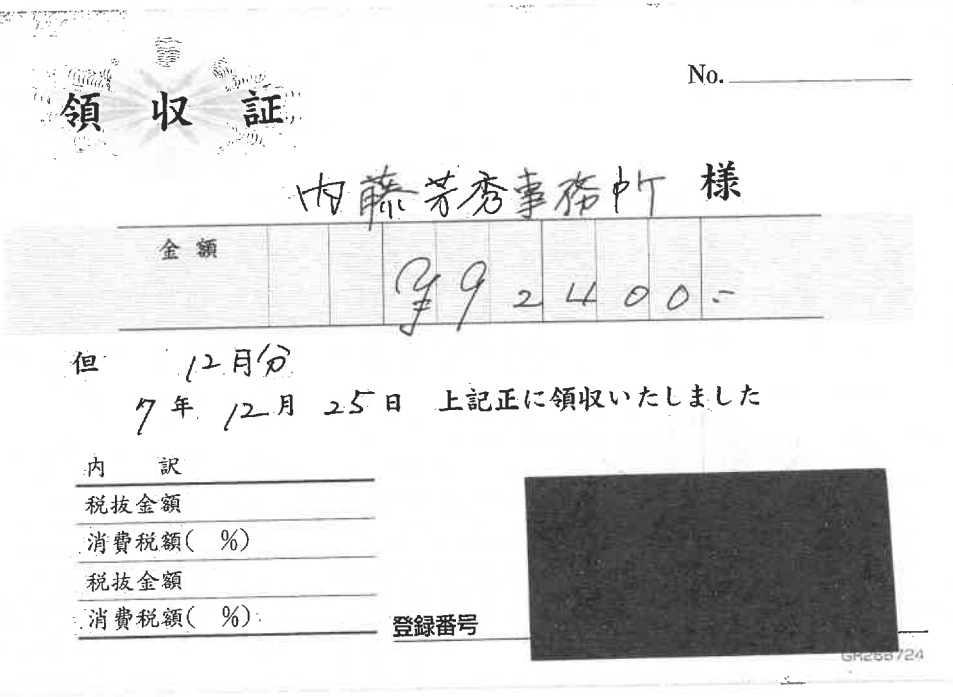

按分割合：80%

政務活動費からの支出額 $92,400円 \times 0.8 = 73,920円$

- 注) 1 按分又は経費分割により支出を行った場合は、「領収書等の写し添付欄」の余白に按分率又は経費分割内訳額を記載する事。
- 2 調査研究(海外で行うもの限り、視察を含む。)又は調査委託に関する支出に係る領収書等の写しを提出する場合には、政務活動報告書(別記様式第7号の2)を提出すること。

領 収 書 等 添 付 票

経費の項目	人件費	添付票整理番号	82
使途	賞与	¥50,000-	
政務活動の支出額	¥40,000-		

領収書等の写し添付欄

No. _____

領 収 証

内藤芳春事務所 様

金額	¥ 50,000
----	----------

但 賞与
7年12月25日 上記正に領収いたしました

内 訳

税抜金額	
消費税額(%)	
税抜金額	
消費税額(%)	

登録番号 XXXXXXXXXX

按分割合：80%

政務活動費からの支出額 50,000円×0.8=40,000円

- 注) 1 按分又は経費分割により支出を行った場合は、「領収書等の写し添付欄」の余白に按分率又は経費分割内訳額を記載する事。
- 2 調査研究（海外で行うものに限り、視察を含む。）又は調査委託に関する支出に係る領収書等の写しを提出する場合には、政務活動報告書（別記様式第7号の2）を提出すること。

領 収 書 等 添 付 票

経費の項目	事務費	添付票整理番号	83
使途	コピーカウンター料金	12月分	¥2,508
政務活動の支出額	¥2,006-		
領収書等の写し添付欄			

領 収 証

内藤芳秀事務所

様

No. _____

★

7 2,508-

但

コピーカウンター料金

7年12月25日 上記正に領収いたしました 登録番号 _____

内訳

税率	金額(税抜/税込)	2,280
10%	消費税額等	228
税率	金額(税抜/税込)	
%	消費税額等	

収 入

印 紙

コクヨ ウケ-1097

按分割合：80%

政務活動費からの支出額 $2,508円 \times 0.8 = 2,006円$

- 注) 1 按分又は経費分割により支出を行った場合は、「領収書等の写し添付欄」の余白に按分率又は経費分割内訳額を記載する事。
- 2 調査研究（海外で行うものに限り、視察を含む。）又は調査委託に関する支出に係る領収書等の写しを提出する場合には、政務活動報告書（別記様式第7号の2）を提出すること。

領 収 書 等 添 付 票

経費の項目	事務費	添付票整理番号	84
使途	PPC用紙	¥814	
政務活動の支出額	¥814-		

領収書等の写し添付欄

領 収 証

内藤芳秀事務所

様

No. _____

★

¥ 814-

但

PPC用紙代

7年12月25日 上記正に領収いたしました。登録番号 _____

内訳

税率	金額(税抜・税込)	740
10%	消費税額等	74
税率	金額(税抜・税込)	
%	消費税額等	

収 入
印 紙

コクヨ・ウケ-1097

- 注) 1 按分又は経費分割により支出を行った場合は、「領収書等の写し添付欄」の余白に按分率又は経費分割内訳額を記載する事。
- 2 調査研究（海外で行うものに限り、視察を含む。）又は調査委託に関する支出に係る領収書等の写しを提出する場合には、政務活動報告書（別記様式第7号の2）を提出すること。

領 収 書 等 添 付 票

経費の項目	事務所費	添付票整理番号	85
使途	灯油代	12月分	¥4,680
政務活動の支出額	¥3,744-		

領収書等の写し添付欄

領 収 証

内藤芳茂事務所 様

一	金	¥	4	6	8	0	円也
---	---	---	---	---	---	---	----

印
紙

灯油代

%対象() 円消費税 円

※印は軽減税率対象商品

上記金額確かに領収致しました。

2025年12月25日

米穀・灯油・LPガス・設備工事

(有)内藤米穀

大田市大田町
TEL 82-0335 FAX 82-0338
登録番号: T4-2800-0200-7722

取扱者

按分割合：80%

政務活動費からの支出額 4,680円×0.8=3,744円

- 注) 1 按分又は経費分割により支出を行った場合は、「領収書等の写し添付欄」の余白に按分率又は経費分割内訳額を記載する事。
- 2 調査研究（海外で行うものに限る、視察を含む。）又は調査委託に関する支出に係る領収書等の写しを提出する場合には、政務活動報告書（別記様式第7号の2）を提出すること。

領 収 書 等 添 付 票

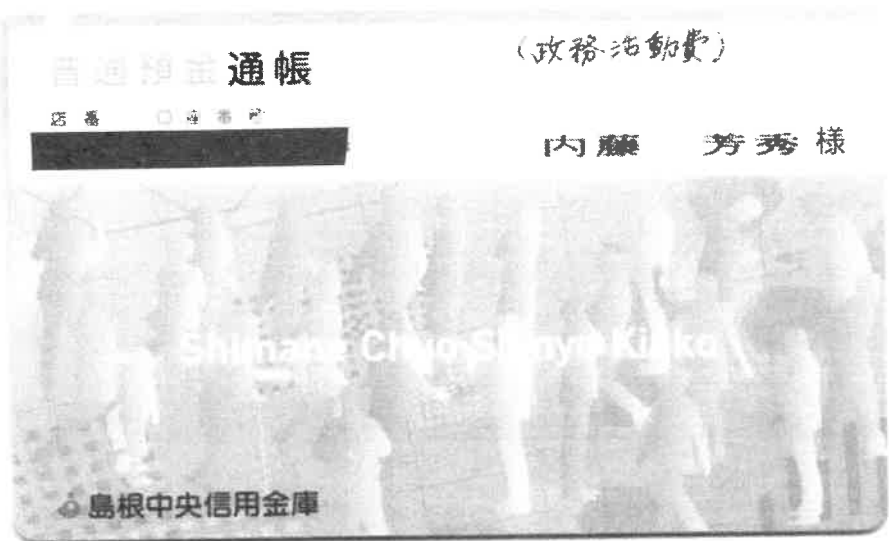
経費の項目	事務費	添付票整理番号	87
使途	ギンテレウシ インターネット使用料	12月分	¥5,500-
政務活動の支出額	¥4,400-		
領収書等の写し添付欄			
			
<p>7-12-29 利用料 5,500 ギンテレウシ</p> <p>按分割合：80%</p> <p>政務活動費からの支出額 $5,500円 \times 0.8 = 4,400円$</p>			

- 注) 1 按分又は経費分割により支出を行った場合は、「領収書等の写し添付欄」の余白に按分率又は経費分割内訳額を記載する事。
- 2 調査研究（海外で行うものに限る、視察を含む。）又は調査委託に関する支出に係る領収書等の写しを提出する場合には、政務活動報告書（別記様式第7号の2）を提出すること。

領 収 書 等 添 付 票

経 費 の 項 目	事 務 費	添 付 票 整 理 番 号	88
使 途	シャープファイナ コピー機リース料	12月分	¥11,880
政 務 活 動 の 支 出 額	¥9,504-		

領収書等の写し添付欄



8- 1- 5

11,880 シャープファイナ

按分割合：80%

政務活動費からの支出額 $11,880円 \times 0.8 = 9,504円$

- 注) 1 按分又は経費分割により支出を行った場合は、「領収書等の写し添付欄」の余白に按分率又は経費分割内訳額を記載する事。
 2 調査研究（海外で行うものに限り、視察を含む。）又は調査委託に関する支出に係る領収書等の写しを提出する場合には、政務活動報告書（別記様式第7号の2）を提出すること。

領 収 書 等 添 付 票

経費の項目	調査研究費	添付票整理番号	89
使途	令和7年 11月定例会 会派役員会12/4 活動費		
政務活動の支出額	¥580-		
領収書等の写し添付欄			
<p>領 収 証</p> <p>令和8年1月15日</p> <p>内藤 芳秀 様</p> <p>金 580 円 也</p> <p>但 令和7年11月定例会 12/4 会派役員会 活動費 上記金額正に領収いたしました。</p> <p>自由民主党ネクスト島根 会長 嘉本 祐</p>			

- 注) 1 按分又は経費分割により支出を行った場合は、「領収書等の写し添付欄」の余白に按分率又は経費分割内訳額を記載する事。
- 2 調査研究（海外で行うものに限る、視察を含む。）又は調査委託に関する支出に係る領収書等の写しを提出する場合には、政務活動報告書（別記様式第7号の2）を提出すること。

領 収 書 等 添 付 票

経費の項目	調査研究費	添付票整理番号	90
使途	令和7年 11月定例会 会派役員会12/5 活動費		
政務活動の支出額	¥1,080-		

領収書等の写し添付欄

領 収 証	
令和8年1月15日	
内藤 芳秀 様	
金 1,080 円 也	
但 令和7年11月定例会	
12/5 会派役員会 活動費	
上記金額正に領収いたしました。	
自由民主党ネクスト島根 会長 嘉本 祐	

- 注) 1 按分又は経費分割により支出を行った場合は、「領収書等の写し添付欄」の余白に按分率又は経費分割内訳額を記載する事。
- 2 調査研究（海外で行うものに限る、視察を含む。）又は調査委託に関する支出に係る領収書等の写しを提出する場合には、政務活動報告書（別記様式第7号の2）を提出すること。

領 収 書 等 添 付 票

経 費 の 項 目	調 査 研 究 費	添 付 票 整 理 番 号	91
使 途	令和7年11月定例会 政策審議会 12/8 活動費		
政 務 活 動 の 支 出 額	¥1,404-		
領収書等の写し添付欄			
<div style="border: 1px solid black; padding: 20px; margin: 10px auto; width: 80%;"> <p style="text-align: center; font-weight: bold;">領 収 証</p> <p style="text-align: right;">令和8年1月15日</p> <p style="text-align: center;"> <u>内藤 芳秀 様</u> </p> <p style="text-align: center;"> <u>金 1,404 円 也</u> </p> <p>但 令和7年11月定例会</p> <p>12/8 政策審議会 活動費</p> <p style="text-align: center;">上記金額正に領収いたしました。</p> <p style="text-align: right;"> 政策審議会 会長 原 拓 也 </p> </div>			

- 注) 1 按分又は経費分割により支出を行った場合は、「領収書等の写し添付欄」の余白に按分率又は経費分割内訳額を記載する事。
- 2 調査研究（海外で行うものに限り、視察を含む。）又は調査委託に関する支出に係る領収書等の写しを提出する場合には、政務活動報告書（別記様式第7号の2）を提出すること。

領 収 書 等 添 付 票

経 費 の 項 目	調 査 研 究 費	添 付 票 整 理 番 号	92
使 途	令和7年11月定例会 政策審議会 12/9 活動費		
政 務 活 動 の 支 出 額	¥1,467-		

領収書等の写し添付欄

領 収 証	
令和8年1月15日	
内藤 芳秀 様	
金 1,467 円 也	
但 令和7年11月定例会	
12/9 政策審議会	活動費
上記金額正に領収いたしました。	
政策審議会 会長 原 拓 也	

- 注) 1 按分又は経費分割により支出を行った場合は、「領収書等の写し添付欄」の余白に按分率又は経費分割内訳額を記載する事。
- 2 調査研究（海外で行うものに限り、視察を含む。）又は調査委託に関する支出に係る領収書等の写しを提出する場合には、政務活動報告書（別記様式第7号の2）を提出すること。

領 収 書 等 添 付 票

経費の項目	調査研究費	添付票整理番号	93
使途	令和7年11月定例会 12月12日島根県議会DX推進懇話会 活動費		
政務活動の支出額	¥1,464-		

領収書等の写し添付欄

領 収 証	
令和8年1月15日	
内藤 芳秀 様	
金 1,464 円 也	
但 令和7年11月定例会	
12/12 島根県議会DX推進懇話会 活動費	
上記金額正に領収いたしました。	
島根県議会DX推進懇話会 会 長 山 根 成 二	

- 注) 1 按分又は経費分割により支出を行った場合は、「領収書等の写し添付欄」の余白に按分率又は経費分割内訳額を記載する事。
- 2 調査研究（海外で行うもの限り、視察を含む。）又は調査委託に関する支出に係る領収書等の写しを提出する場合には、政務活動報告書（別記様式第7号の2）を提出すること。

領 収 書 等 添 付 票

経費の項目	調査研究費	添付票整理番号	94
使途	令和7年11月定例会 12/17 島根県行政書士会議員意見交換会 活動費		
政務活動の支出額	¥1,413-		

領収書等の写し添付欄

<p>領 収 証</p> <p>令和8年1月15日</p> <p>内藤 芳秀 様</p> <p>金 1,413 円 也</p> <p>但 令和7年11月定例会 12/17 島根県行政書士会議員意見交換会 活動費 上記金額正に領収いたしました。</p> <p>島根県行政書士会議員意見交換会 会長 福田 正 明</p>
--

- 注) 1 按分又は経費分割により支出を行った場合は、「領収書等の写し添付欄」の余白に按分率又は経費分割内訳額を記載する事。
- 2 調査研究（海外で行うものに限り、視察を含む。）又は調査委託に関する支出に係る領収書等の写しを提出する場合には、政務活動報告書（別記様式第7号の2）を提出すること。

領 収 書 等 添 付 票

経費の項目	事務所費	添付票整理番号	95
使 途	事務所賃料	2月分	¥100,000
政務活動の 支 出 額	¥80,000-		

領収書等の写し添付欄

領 収 証

内藤芳秀事務所 様

一	金	¥	1	0	0	0	0	0	円也
---	---	---	---	---	---	---	---	---	----

2月分 家賃

%対象() 円消費税 円

※印は軽減税率対象商品

上記金額確かに領収致しました。

2026年1月26日

米穀・灯油・LPガス・設備工事

(有)内藤米穀 有限

大田市大田町661
TEL 82-0335 FAX 82-0381
登録番号: T4-2800-02007722

取扱者

按分割合：80%

政務活動費からの支出額 $100,000円 \times 0.8 = 80,000円$

- 注) 1 按分又は経費分割により支出を行った場合は、「領収書等の写し添付欄」の余白に按分率又は経費分割内訳額を記載する事。
- 2 調査研究（海外で行うものに限り、視察を含む。）又は調査委託に関する支出に係る領収書等の写しを提出する場合には、政務活動報告書（別記様式第7号の2）を提出すること。

領 収 書 等 添 付 票

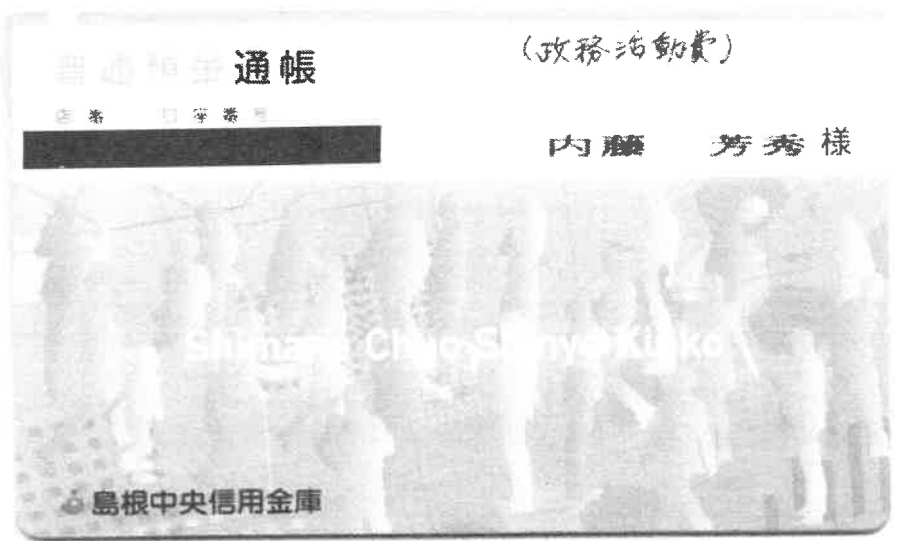
経 費 の 項 目	事 務 費	添付票整理番号	96
使 途	ギンレツウシ インターネット使用料	1月分	¥5,500-
政 務 活 動 の 支 出 額	¥4,400-		
領収書等の写し添付欄			
			
<p>08-1-27 利用料 5,500 キンレツウシ</p> <p>按分割合：80%</p> <p>政務活動費からの支出額 $5,500円 \times 0.8 = 4,400円$</p>			

- 注) 1 按分又は経費分割により支出を行った場合は、「領収書等の写し添付欄」の余白に按分率又は経費分割内訳額を記載する事。
- 2 調査研究（海外で行うものに限り、視察を含む。）又は調査委託に関する支出に係る領収書等の写しを提出する場合には、政務活動報告書（別記様式第7号の2）を提出すること。

領 収 書 等 添 付 票

経 費 の 項 目	事 務 所 費	添 付 票 整 理 番 号	97
使 途	電気料金	1月分	¥3,354
政 務 活 動 の 支 出 額	¥2,683-		

領収書等の写し添付欄



按分割合：80%

政務活動費からの支出額 $3,354円 \times 0.8 = 2,683円$

- 注) 1 按分又は経費分割により支出を行った場合は、「領収書等の写し添付欄」の余白に按分率又は経費分割内訳額を記載する事。
- 2 調査研究（海外で行うものに限り、視察を含む。）又は調査委託に関する支出に係る領収書等の写しを提出する場合には、政務活動報告書（別記様式第7号の2）を提出すること。

領 収 書 等 添 付 票

経 費 の 項 目	人 件 費	添 付 票 整 理 番 号	99
使 途	給 料	1月分	¥52,800-
政 務 活 動 の 支 出 額	¥42,240-		

領収書等の写し添付欄

領 収 証
No. _____

内藤 芳 本 事 務 所 様

全 額	¥ 5 2 8 0 0 -
-----	---------------

但 1月給料

8年 1月 30日 上記正に領収いたしました

内 訳	
税抜金額	
消費税額(%)	
税抜金額	
消費税額(%)	

登録番号 

GR268724

按分割合：80%

政務活動費からの支出額 $52,800円 \times 0.8 = 42,240円$

- 注) 1 按分又は経費分割により支出を行った場合は、「領収書等の写し添付欄」の余白に按分率又は経費分割内訳額を記載する事。
- 2 調査研究（海外で行うものに限り、視察を含む。）又は調査委託に関する支出に係る領収書等の写しを提出する場合には、政務活動報告書（別記様式第7号の2）を提出すること。

領 収 書 等 添 付 票

経 費 の 項 目	事 務 費	添付票整理番号	100
使 途	コピーカウンター料金	1月分	¥5,824
政 務 活 動 の 支 出 額	¥4,659-		

領収書等の写し添付欄

領 収 証

内藤若秀事務所

様

No. _____

★

¥ 5,824-

但

コピーカウンター料金

8年 1月 30日 上記正に領収いたしました。登録番号 _____

内訳

税率	金額(税抜税込)	5,295
0%	消費税額等	529
税率	金額(税抜税込)	
%	消費税額等	

収 入
印 紙

コクヨ ウケ-1097

按分割合：80%

政務活動費からの支出額 $5,824円 \times 0.8 = 4,659円$

- 注) 1 按分又は経費分割により支出を行った場合は、「領収書等の写し添付欄」の余白に按分率又は経費分割内訳額を記載する事。
 2 調査研究（海外で行うものに限り、視察を含む。）又は調査委託に関する支出に係る領収書等の写しを提出する場合には、政務活動報告書（別記様式第7号の2）を提出すること。

領 収 書 等 添 付 票

経費の項目	事務所費	添付票整理番号	101
使 途	灯油代		¥2,340
政 務 活 動 の 支 出 額	¥1,872-		

領収書等の写し添付欄

領 収 証

内藤芳秀事務所様

一 金 2 3 4 0 円也

印
紙

灯油代

%対象() 円消費税 円

※印は軽減税率対象商品

上記金額確かに領収致しました。

2026年1月30日

米穀・灯油・LPガス・設備工事
(有)内藤米穀
 大田市大田町口601
 TEL 82-0335 FAX 82-0381
 登録番号:T4-2800-0200-7722

取扱者

按分割合：80%

政務活動費からの支出額 2,340円×0.8=1,872円

- 注) 1 按分又は経費分割により支出を行った場合は、「領収書等の写し添付欄」の余白に按分率又は経費分割内訳額を記載する事。
 2 調査研究（海外で行うものに限り、視察を含む。）又は調査委託に関する支出に係る領収書等の写しを提出する場合には、政務活動報告書（別記様式第7号の2）を提出すること。

領 収 書 等 添 付 票

経 費 の 項 目	広 聴 広 報 費	添 付 票 整 理 番 号	102
使 途	内藤芳秀県政レポート 折り込み日 1月14日	¥433,543 9,360枚	
政 務 活 動 の 支 出 額	¥346,834-		
領収書等の写し添付欄			

領 収 証

内藤芳秀県議会議事務所 様

¥433,543-

但し消費税10%

上記の通り領収致しました

令和 8 年 1 月 30 日



(株) 急行印刷

〒694-0064 大田市大田町大田147番地
TEL 0854-82-9595代 FAX 0854-82-7575
T 1-2800-0100-7560

担当印

按分割合：80%

政務活動費からの支出額 $433,543円 \times 0.8 = 346,834円$

- 注) 1 按分又は経費分割により支出を行った場合は、「領収書等の写し添付欄」の余白に按分率又は経費分割内訳額を記載する事。
2 調査研究（海外で行うものに限り、視察を含む。）又は調査委託に関する支出に係る領収書等の写しを提出する場合には、政務活動報告書（別記様式第7号の2）を提出すること。

領 収 書 等 添 付 票

経費の項目	事務費	添付票整理番号	103
使途	シャープファイン コピー機リース料	1月分	¥11,880
政務活動の 支出額	¥9,504-		

領収書等の写し添付欄



0 8 - 2 - 3

11,880 シャープファイン

按分割合：80%

政務活動費からの支出額 $11,880円 \times 0.8 = 9,504円$

- 注) 1 按分又は経費分割により支出を行った場合は、「領収書等の写し添付欄」の余白に按分率又は経費分割内訳額を記載する事。
 2 調査研究（海外で行うものに限る、視察を含む。）又は調査委託に関する支出に係る領収書等の写しを提出する場合には、政務活動報告書（別記様式第7号の2）を提出すること。

領 収 書 等 添 付 票

経費の項目	調査研究費	添付票整理番号	104
使 途	令和8年1月16日 全員協議会等 竹島領土権確立島根県議会議員連盟 活動費		
政務活動の 支 出 額	¥1,320-		

領収書等の写し添付欄

領 収 証	
令和8年2月13日	
<u>内藤 芳秀 様</u>	
金 <u>1,320</u> 円 也	
但 令和8年1月16日 全 員 協 議 会 等	
1/16 竹島領土権確立島根県議会議員連盟 活動費	
上記金額正に領収いたしました。	
竹島領土権確立島根県議会議員連盟 会長 福田 正 明	

- 注) 1 按分又は経費分割により支出を行った場合は、「領収書等の写し添付欄」の余白に按分率又は経費分割内訳額を記載する事。
- 2 調査研究（海外で行うものに限り、視察を含む。）又は調査委託に関する支出に係る領収書等の写しを提出する場合には、政務活動報告書（別記様式第7号の2）を提出すること。

領 収 書 等 添 付 票

経費の項目	事務所費	添付票整理番号	105
使 途	事務所賃料	3月分	¥100,000
政務活動の支出額	¥80,000-		

領収書等の写し添付欄

領 収 証

内藤芳孝事務所様

一 金 7 / 1 0 0 0 0 0 円也

3月分家賃

%対象() 円消費税 円

※印は軽減税率対象商品

上記金額確かに領収致しました。

2026年2月27日

米穀・灯油・LPガス・設備工事

(有)内藤米穀

大田市大田町664
TEL 82-0335 FAX 82-0381
登録番号: T4-2800-0200-7722

取扱者

按分割合：80%

政務活動費からの支出額 100,000円×0.8=80,000円

- 注) 1 按分又は経費分割により支出を行った場合は、「領収書等の写し添付欄」の余白に按分率又は経費分割内訳額を記載する事。
2 調査研究（海外で行うものに限り、視察を含む。）又は調査委託に関する支出に係る領収書等の写しを提出する場合には、政務活動報告書（別記様式第7号の2）を提出すること。

領 収 書 等 添 付 票

経 費 の 項 目	事 務 費	添 付 票 整 理 番 号	106
使 途	ギンレツウシ インターネット使用料	2月分	¥5,500-
政 務 活 動 の 支 出 額	¥4,400-		

領収書等の写し添付欄

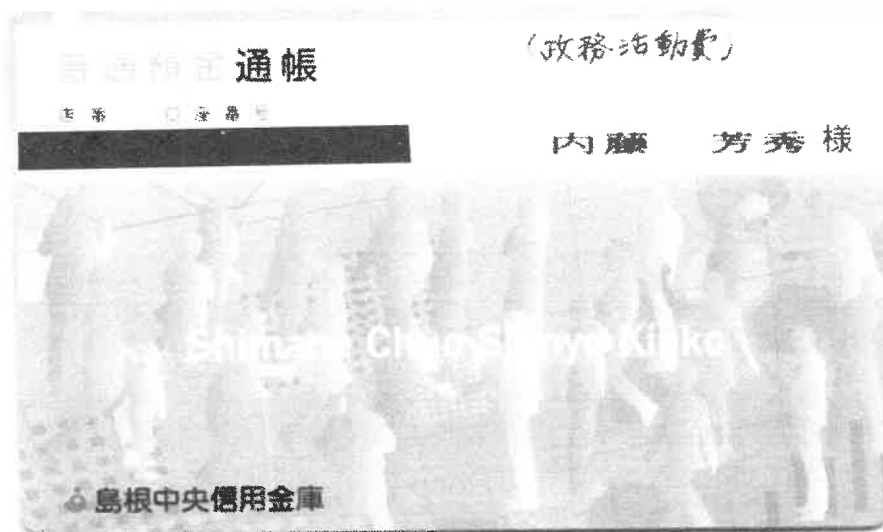

08-27 利用料 5,500 ¥ギンレツウシ

按分割合：80%

政務活動費からの支出額 5,500円×0.8=4,400円

- 注) 1 按分又は経費分割により支出を行った場合は、「領収書等の写し添付欄」の余白に按分率又は経費分割内訳額を記載する事。
 2 調査研究（海外で行うものに限り、視察を含む。）又は調査委託に関する支出に係る領収書等の写しを提出する場合には、政務活動報告書（別記様式第7号の2）を提出すること。

領 収 書 等 添 付 票

経 費 の 項 目	事 務 所 費	添 付 票 整 理 番 号	107
使 途	電気料金	2月分	¥4,824
政 務 活 動 の 支 出 額	¥3,859-		

領収書等の写し添付欄

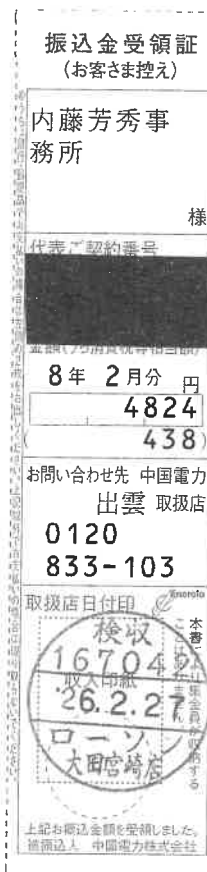

按分割合：80%

政務活動費からの支出額 $4,824円 \times 0.8 = 3,859円$

- 注) 1 按分又は経費分割により支出を行った場合は、「領収書等の写し添付欄」の余白に按分率又は経費分割内訳額を記載する事。
- 2 調査研究（海外で行うものに限り、視察を含む。）又は調査委託に関する支出に係る領収書等の写しを提出する場合には、政務活動報告書（別記様式第7号の2）を提出すること。

領 収 書 等 添 付 票

経費の項目	事務費	添付票整理番号	108
使途	電話料金	2月分	¥2,206-
政務活動の支出額	¥1,764-		

領収書等の写し添付欄

電話料金等払込受領証
西日本ご利用分

ATMまたはゆうちょ銀行・郵便局でお支払いの場合は、左側2枚をお出しください。上記以外でお支払いの場合は切り取り取らないでください。
(金融機関・CVS用)→お客様

ご請求先氏名
内藤芳秀事務所 様

お客様番号
[REDACTED]

2026年 2月ご請求分

金額(円)
¥2,206-

受取人
NTTファイナンス株式会社

お問合せ先 (無料)
0800-3335550

領 収 印
167042
26.2.27
ローソン
大田宮崎店

収入印紙貼付欄

按分割合：80%

政務活動費からの支出額 $2,206円 \times 0.8 = 1,764円$

- 注) 1 按分又は経費分割により支出を行った場合は、「領収書等の写し添付欄」の余白に按分率又は経費分割内訳額を記載する事。
2 調査研究（海外で行うものに限り、視察を含む。）又は調査委託に関する支出に係る領収書等の写しを提出する場合には、政務活動報告書（別記様式第7号の2）を提出すること。

領 収 書 等 添 付 票

経費の項目	人件費	添付票整理番号	109
使途	給料	2月分	¥88,000-
政務活動の支出額	¥70,400-		

領収書等の写し添付欄

No. _____

領 収 証

内藤芳彦事務所 様

金額									
									¥88,000.-

但 2月給料

8年 2月 27日 上記正に領収いたしました

内 訳

税抜金額	
消費税額(%)	
税抜金額	
消費税額(%)	

登録番号

GR268724

按分割合：80%

政務活動費からの支出額 $88,000円 \times 0.8 = 70,400円$

- 注) 1 按分又は経費分割により支出を行った場合は、「領収書等の写し添付欄」の余白に按分率又は経費分割内訳額を記載する事。
- 2 調査研究（海外で行うものに限り、視察を含む。）又は調査委託に関する支出に係る領収書等の写しを提出する場合には、政務活動報告書（別記様式第7号の2）を提出すること。

領 収 書 等 添 付 票

経費の項目	事務所費	添付票整理番号	110
使 途	灯油代	2月分	¥2,340
政務活動の 支 出 額	¥1,872-		

領収書等の写し添付欄

領 収 証

内藤芳秀事務所 様

一	金	¥	2	3	4	0	円也
---	---	---	---	---	---	---	----

印
紙

灯油代

%対象() 円消費税 円

※印は軽減税率対象商品

上記金額確かに領収致しました。

2026年 2月27日

米穀・灯油・LPガス・設備工事

(有)内藤米穀

大田市大田町口661

TEL 82-0335 FAX 82-0381

登録番号: T4-2800-0200-7722

取扱者

按分割合：80%

政務活動費からの支出額 2,340円 × 0.8 = 1,872円

- 注) 1 按分又は経費分割により支出を行った場合は、「領収書等の写し添付欄」の余白に按分率又は経費分割内訳額を記載する事。
- 2 調査研究（海外で行うものに限り、視察を含む。）又は調査委託に関する支出に係る領収書等の写しを提出する場合には、政務活動報告書（別記様式第7号の2）を提出すること。

領 収 書 等 添 付 票

経費の項目	事務費	添付票整理番号	[[[
使 途	コピーカウンター料金	2月分	¥5,938
政務活動の支出額	¥4,750-		

領収書等の写し添付欄

領 収 証

内藤 芳秀 事務所

様 No. _____

★

¥ 5,938-

但

コピー料金

8年2月7日 上記正に領収いたしました 登録番号 _____

内訳

税率	金額(税抜・税込)	5,398
10%	消費税額等	540
税率	金額(税抜・税込)	
%	消費税額等	

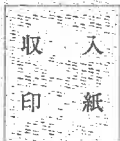

コグロウケ-1097

按分割合：80%

政務活動費からの支出額 $5,938円 \times 0.8 = 4,750円$

- 注) 1 按分又は経費分割により支出を行った場合は、「領収書等の写し添付欄」の余白に按分率又は経費分割内訳額を記載する事。
 2 調査研究（海外で行うものに限り、視察を含む。）又は調査委託に関する支出に係る領収書等の写しを提出する場合には、政務活動報告書（別記様式第7号の2）を提出すること。

領 収 書 等 添 付 票

経 費 の 項 目	事 務 費	添 付 票 整 理 番 号	112
使 途	シャープファイナンス コピー機リース料	2月分	¥11,880
政 務 活 動 の 支 出 額	¥9,504-		
領収書等の写し添付欄			
			
<p>按分割合：80%</p> <p>政務活動費からの支出額 $11,880円 \times 0.8 = 9,504円$</p>			

- 注) 1 按分又は経費分割により支出を行った場合は、「領収書等の写し添付欄」の余白に按分率又は経費分割内訳額を記載する事。
- 2 調査研究（海外で行うものに限り、視察を含む。）又は調査委託に関する支出に係る領収書等の写しを提出する場合には、政務活動報告書（別記様式第7号の2）を提出すること。

領 収 書 等 添 付 票

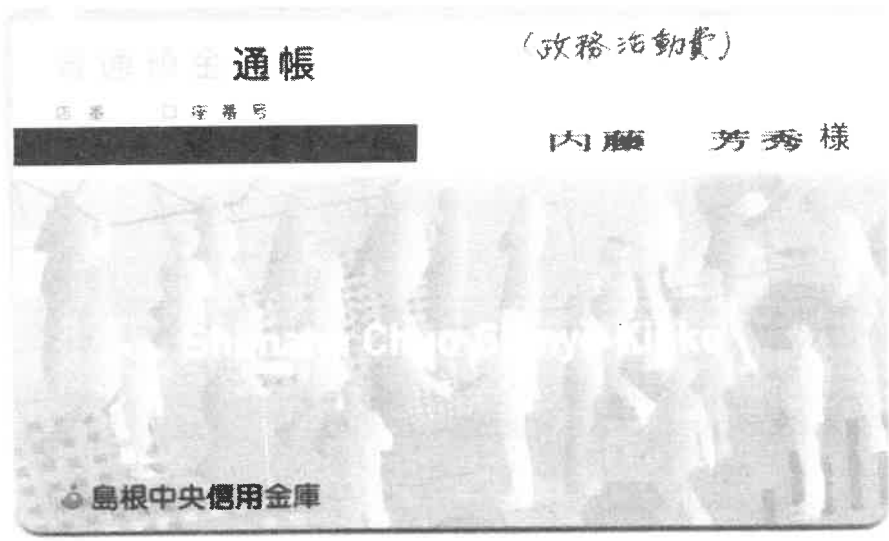
経費の項目	事務費	添付票整理番号	
使 途	ギンテレウツシ インターネット使用料	3月分	¥5,500-
政 務 活 動 の 支 出 額	¥4,400-		
領収書等の写し添付欄			
			
<p>8- 3-27 利用料 5,500 キンテレウツシ</p> <p>按分割合：80%</p> <p>政務活動費からの支出額 $5,500円 \times 0.8 = 4,400円$</p>			

- 注) 1 按分又は経費分割により支出を行った場合は、「領収書等の写し添付欄」の余白に按分率又は経費分割内訳額を記載する事。
- 2 調査研究（海外で行うものに限り、視察を含む。）又は調査委託に関する支出に係る領収書等の写しを提出する場合には、政務活動報告書（別記様式第7号の2）を提出すること。

領 収 書 等 添 付 票

経費の項目	事務所費	添付票整理番号	114
使途	電気料金	3月分	¥2,424
政務活動の支出額	¥1,939-		

領収書等の写し添付欄

振込金受領証
(お客さま控え)

内藤芳秀事務所 様

代表者契約番号
[REDACTED]

8年 3月分 円
2424
(220)

お問い合わせ先 中国電力
出雲 取扱店
0120
833-103

取扱店日付印 

収入印紙
大 26.3.31
571201

上記お振込金額を受領しました。
被振込人 中国電力株式会社

按分割合：80%

政務活動費からの支出額 $2,424円 \times 0.8 = 1,939円$

- 注) 1 按分又は経費分割により支出を行った場合は、「領収書等の写し添付欄」の余白に按分率又は経費分割内訳額を記載する事。
- 2 調査研究（海外で行うものに限り、視察を含む。）又は調査委託に関する支出に係る領収書等の写しを提出する場合には、政務活動報告書（別記様式第7号の2）を提出すること。

領 収 書 等 添 付 票

経費の項目	事務費	添付票整理番号	115
使途	電話料金	3月分	¥2,206-
政務活動の支出額	¥1,764-		

領収書等の写し添付欄

電話料金等払込受領証

西日本ご利用分

ATMまたはゆうちょ銀行郵便局でお支払いの場合は、金額2枚をお出しください。上記以外でお支払いの場合は切り取り取らないでください。(金融機関・CVS用)→お客様

ご請求先氏名
内藤芳秀事務所 様

お客様番号

2026年 3月ご請求分

金額(円)
¥2,206-

受取人
NTTファイナンス株式会社

お問合せ先 (無料)
0800-3335550

領 収 日 附 印
26.3.31
MMK設置店
571201
収入印紙貼付欄

按分割合：80%

政務活動費からの支出額 $2,206円 \times 0.8 = 1,764円$

- 注) 1 按分又は経費分割により支出を行った場合は、「領収書等の写し添付欄」の余白に按分率又は経費分割内訳額を記載する事。
- 2 調査研究（海外で行うものに限り、視察を含む。）又は調査委託に関する支出に係る領収書等の写しを提出する場合には、政務活動報告書（別記様式第7号の2）を提出すること。

領 収 書 等 添 付 票

経費の項目	人件費	添付票整理番号	116
使途	給料	3月分	¥83,600-
政務活動の支出額	¥66,880-		

領収書等の写し添付欄

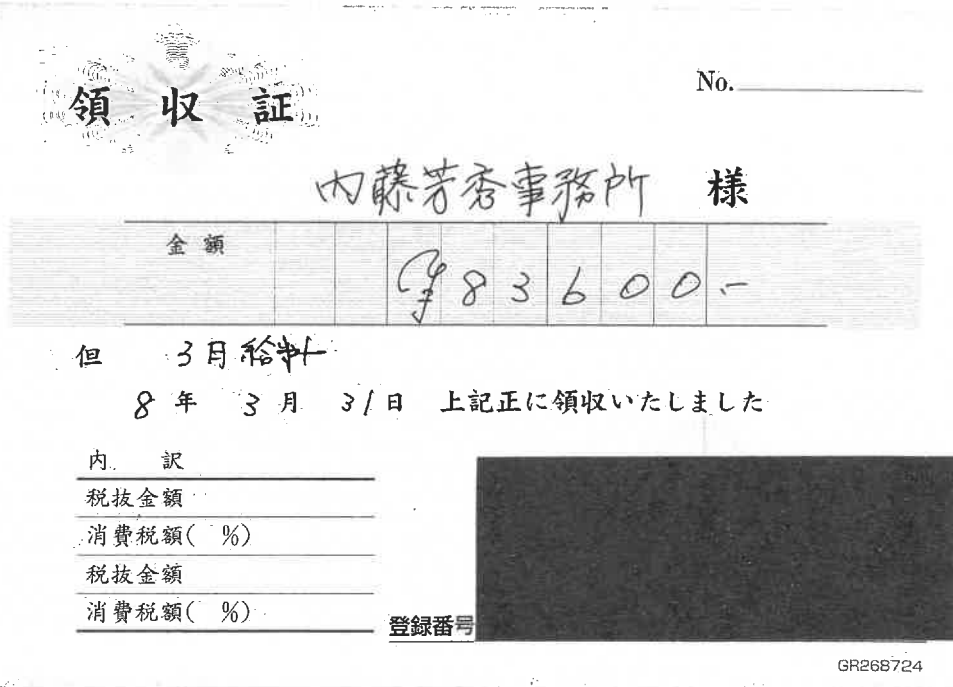

按分割合：80%

政務活動費からの支出額 $83,600円 \times 0.8 = 66,880円$

- 注) 1 按分又は経費分割により支出を行った場合は、「領収書等の写し添付欄」の余白に按分率又は経費分割内訳額を記載する事。
- 2 調査研究（海外で行うものに限り、視察を含む。）又は調査委託に関する支出に係る領収書等の写しを提出する場合には、政務活動報告書（別記様式第7号の2）を提出すること。

領 収 書 等 添 付 票

経費の項目	事務費	添付票整理番号	117
使途	コピー用紙		¥1,529-
政務活動の支出額	¥1,223-		

領収書等の写し添付欄

領 収 証

内藤芳秀事務所

様 No. _____

★ ¥1,529-

但 コピー代

8年3月31日 上記正に領収いたしました 登録番号 _____

内訳	税率	金額(税抜・税込)	1,390
	10%	消費税額等	139
税率	金額(税抜・税込)		
	%	消費税額等	

収 入
印 紙

コクヨ ウケ-1097

按分割合：80%

政務活動費からの支出額 $1,529 \times 0.8 = 1,223$ 円

- 注) 1 按分又は経費分割により支出を行った場合は、「領収書等の写し添付欄」の余白に按分率又は経費分割内訳額を記載する事。
 2 調査研究（海外で行うものに限り、視察を含む。）又は調査委託に関する支出に係る領収書等の写しを提出する場合には、政務活動報告書（別記様式第7号の2）を提出すること。

領 収 書 等 添 付 票

経費の項目	事務費	添付票整理番号	118
使途	コピーカウンター料金	3月分	¥1,435-
政務活動の支出額	¥1,148-		
領収書等の写し添付欄			

領 収 証

内藤芳秀事務所

様 No. _____

★ ¥ 1,435-

但 コピーカウンター料金

8年3月31日 上記正に領収いたしました 登録番号 _____

内訳	税率	金額(税抜・税込)	1,305
	10%	消費税額等	130
	税率	金額(税抜・税込)	
	%	消費税額等	



取 入
印 紙

コクヨ ウケ-1097

按分割合：80%

政務活動費からの支出額 1,435円×0.8=1,148円

- 注) 1 按分又は経費分割により支出を行った場合は、「領収書等の写し添付欄」の余白に按分率又は経費分割内訳額を記載する事。
 2 調査研究（海外で行うものに限り、視察を含む。）又は調査委託に関する支出に係る領収書等の写しを提出する場合には、政務活動報告書（別記様式第7号の2）を提出すること。

領 収 書 等 添 付 票

経費の項目	事務費	添付票整理番号	120
使途	PPC用紙 ファイル セキュリティソフト		
政務活動の支出額	¥11,649-		

領収書等の写し添付欄

領 収 証

内藤 芳 事務所

様 No. _____

★

¥ 11,649-

但

ファイル PPC用紙 ソフト

8年 3月31日 上記正に領収いたしました 登録番号 _____

内訳

税率	金額(税抜・税込)	10,590
10%	消費税額等	1,059
税率	金額(税抜・税込)	
%	消費税額等	

収 入
印 紙

コクヨ ウケ-1097

- 注) 1 按分又は経費分割により支出を行った場合は、「領収書等の写し添付欄」の余白に按分率又は経費分割内訳額を記載する事。
- 2 調査研究（海外で行うものに限り、視察を含む。）又は調査委託に関する支出に係る領収書等の写しを提出する場合には、政務活動報告書（別記様式第7号の2）を提出すること。

領 収 書 等 添 付 票

経 費 の 項 目	資料購入費	添付票整理番号	121-1
使 途	山陰中央新報 大田西部販売所 山陰中央新報新聞購読料 令和7年4月～令和8年3月分 46,800円 3,900×12ヶ月		
政 務 活 動 の 支 出 額	¥37,440-		
領収書等の写し添付欄			
	金額		
4月分	3,900円		
5月分	3,900円		
6月分	3,900円		
7月分	3,900円		
8月分	3,900円		
9月分	3,900円		
10月分	3,900円		
11月分	3,900円		
12月分	3,900円		
1月分	3,900円		
2月分	3,900円		
3月分	3,900円		
計	46,800円		
按分割合：80%			
政務活動費からの支出額 46,800円×0.8=37,440円			

- 注) 1 按分又は経費分割により支出を行った場合は、「領収書等の写し添付欄」の余白に按分率又は経費分割内訳額を記載する事。
 2 調査研究（海外で行うものに限り、視察を含む。）又は調査委託に関する支出に係る領収書等の写しを提出する場合には、政務活動報告書（別記様式第7号の2）を提出すること。

領 収 書 等 添 付 票

経 費 の 項 目	資料購入費	添付票整理番号	121-2
使 途			
政 務 活 動 の 支 出 額			

領収書等の写し添付欄

2025年4月分 領収証 発証No. 00000834-202504-1

内藤 芳秀 様

山陰中央新報※	1	3,900
---------	---	-------

合計金額 ¥3,900
(8%対象 3,900円)
内消費税 288円

※は軽減税率対象 登録番号: T8280001000476

中央新報サービス大田(営)
大田市大田町大田口558-1
0854-82-1649

毎度ご購入ありがとうございます
上記金額に領収いたしました
R7年4月28日 領収

2025年5月分 領収証 発証No. 00000834-202505-1

内藤 芳秀 様

山陰中央新報※	1	3,900
---------	---	-------

合計金額 ¥3,900
(8%対象 3,900円)
内消費税 288円

※は軽減税率対象 登録番号: T8280001000476

中央新報サービス大田(営)
大田市大田町大田口558-1
0854-82-1649

毎度ご購入ありがとうございます
上記金額に領収いたしました
R7年5月29日 領収

2025年6月分 領収証 発証No. 00000834-202506-1

内藤 芳秀 様

山陰中央新報※	1	3,900
---------	---	-------

合計金額 ¥3,900
(8%対象 3,900円)
内消費税 288円

※は軽減税率対象 登録番号: T8280001000476

中央新報サービス大田(営)
大田市大田町大田口558-1
0854-82-1649

毎度ご購入ありがとうございます
上記金額に領収いたしました
R7年6月23日 領収

2025年7月分 領収証 発証No. 00000834-202507-1

内藤 芳秀 様

山陰中央新報※	1	3,900
---------	---	-------

合計金額 ¥3,900
(8%対象 3,900円)
内消費税 288円

※は軽減税率対象 登録番号: T8280001000476

中央新報サービス大田(営)
大田市大田町大田口558-1
0854-82-1649

毎度ご購入ありがとうございます
上記金額に領収いたしました
R7年7月22日 領収

2025年8月分 領収証 発証No. 00000834-202508-1

内藤 芳秀 様

山陰中央新報※	1	3,900
---------	---	-------

合計金額 ¥3,900
(8%対象 3,900円)
内消費税 288円

※は軽減税率対象 登録番号: T8280001000476

中央新報サービス大田(営)
大田市大田町大田口558-1
0854-82-1649

毎度ご購入ありがとうございます
上記金額に領収いたしました
R7年8月25日 領収

2025年9月分 領収証 発証No. 00000834-202509-1

内藤 芳秀 様

山陰中央新報※	1	3,900
---------	---	-------

合計金額 ¥3,900
(8%対象 3,900円)
内消費税 288円

※は軽減税率対象 登録番号: T8280001000476

中央新報サービス大田(営)
大田市大田町大田口558-1
0854-82-1649

毎度ご購入ありがとうございます
上記金額に領収いたしました
R7年9月22日 領収

- 注) 1 按分又は経費分割により支出を行った場合は、「領収書等の写し添付欄」の余白に按分率又は経費分割内訳額を記載する事。
- 2 調査研究（海外で行うものに限り、視察を含む。）又は調査委託に関する支出に係る領収書等の写しを提出する場合には、政務活動報告書（別記様式第7号の2）を提出すること。

領収書等添付票

経費の項目	資料購入費	添付票整理番号	121-3
使途			
政務活動の支出額			

領収書等の写し添付欄

2025年10月分 領収証 発証No. 00000834-202510-1

内藤 芳秀 様

山陰中央新報※	1	3,900
---------	---	-------

合計金額 ¥3,900
(8%対象 3,900円)
内消費税 288円

※は軽減税率対象 登録番号: T8280001000476

中央新報サービス大田支店
大田市大田町大田口558-1
0854-82-1649

毎度ご購入ありがとうございます
上記金額正に領収致しました
R7年10月22日 領収

2025年11月分 領収証 発証No. 00000834-202511-1

内藤 芳秀 様

山陰中央新報※	1	3,900
---------	---	-------

合計金額 ¥3,900
(8%対象 3,900円)
内消費税 288円

※は軽減税率対象 登録番号: T8280001000476

中央新報サービス大田支店
大田市大田町大田口558-1
0854-82-1649

毎度ご購入ありがとうございます
上記金額正に領収致しました
R7年11月26日 領収

2025年12月分 領収証 発証No. 00000834-202512-1

内藤 芳秀 様

山陰中央新報※	1	3,900
---------	---	-------

合計金額 ¥3,900
(8%対象 3,900円)
内消費税 288円

※は軽減税率対象 登録番号: T8280001000476

中央新報サービス大田支店
大田市大田町大田口558-1
0854-82-1649

毎度ご購入ありがとうございます
上記金額正に領収致しました
R7年12月23日 領収

2026年1月分 領収証 発証No. 00000834-202601-1

内藤 芳秀 様

山陰中央新報※	1	3,900
---------	---	-------

合計金額 ¥3,900
(8%対象 3,900円)
内消費税 288円

※は軽減税率対象 登録番号: T8280001000476

中央新報サービス大田支店
大田市大田町大田口558-1
0854-82-1649

毎度ご購入ありがとうございます
上記金額正に領収致しました
R8年1月26日 領収

2026年2月分 領収証 発証No. 00000834-202602-1

内藤 芳秀 様

山陰中央新報※	1	3,900
---------	---	-------

合計金額 ¥3,900
(8%対象 3,900円)
内消費税 288円

※は軽減税率対象 登録番号: T8280001000476

中央新報サービス大田支店
大田市大田町大田口558-1
0854-82-1649

毎度ご購入ありがとうございます
上記金額正に領収致しました
R8年2月25日 領収

2026年3月分 領収証 発証No. 00000834-202603-1

内藤 芳秀 様

山陰中央新報※	1	3,900
---------	---	-------

合計金額 ¥3,900
(8%対象 3,900円)
内消費税 288円

※は軽減税率対象 登録番号: T8280001000476

中央新報サービス大田支店
大田市大田町大田口558-1
0854-82-1649

毎度ご購入ありがとうございます
上記金額正に領収致しました
R8年3月24日 領収

- 注) 1 按分又は経費分割により支出を行った場合は、「領収書等の写し添付欄」の余白に按分率又は経費分割内訳額を記載する事。
- 2 調査研究（海外で行うものに限り、視察を含む。）又は調査委託に関する支出に係る領収書等の写しを提出する場合には、政務活動報告書（別記様式第7号の2）を提出すること。

領 収 書 等 添 付 票

経費の項目	資料購入費	添付票整理番号	122-1
使途	島根県農業協同組合 石見銀山地区本部 農業新聞購読料 令和7年4月～令和8年3月分 ¥37,200- 3,100円×12ヶ月＝37,200円		
政務活動の 支出額	¥29,760-		

領収書等の写し添付欄

	金額
4月分	3,100円
5月分	3,100円
6月分	3,100円
7月分	3,100円
8月分	3,100円
9月分	3,100円
10月分	3,100円
11月分	3,100円
12月分	3,100円
1月分	3,100円
2月分	3,100円
3月分	3,100円
計	37,200円

按分割合：80%

政務活動費からの支出額 $37,200円 \times 0.8 = 29,760円$

- 注) 1 按分又は経費分割により支出を行った場合は、「領収書等の写し添付欄」の余白に按分率又は経費分割内訳額を記載する事。
- 2 調査研究（海外で行うものに限る、視察を含む。）又は調査委託に関する支出に係る領収書等の写しを提出する場合には、政務活動報告書（別記様式第7号の2）を提出すること。

領 収 書 等 添 付 票

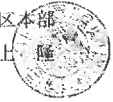
経 費 の 項 目	資料購入費	添付票整理番号	122-2																																										
使 途																																													
政 務 活 動 の 支 出 額																																													
領収書等の写し添付欄																																													
 内藤 芳秀 様 日本農業新聞購読料支払証明書 令和8年3月26日 島根県大田市長久町長久ハ56-1 島根県農業協同組合 石見銀山地区本部 常務理事本部長 川上 隆 																																													
以下のとおり令和7年度の日本農業新聞の購読料をお支払いいただいたことを証明いたします。																																													
<table border="1"> <thead> <tr> <th>内 容</th> <th>摘 用</th> <th>金 額</th> </tr> </thead> <tbody> <tr> <td>4月購読料</td> <td>令和7年4月25日口座引き落とし</td> <td>3,100円</td> </tr> <tr> <td>5月購読料</td> <td>令和7年5月26日口座引き落とし</td> <td>3,100円</td> </tr> <tr> <td>6月購読料</td> <td>令和7年6月25日口座引き落とし</td> <td>3,100円</td> </tr> <tr> <td>7月購読料</td> <td>令和7年7月25日口座引き落とし</td> <td>3,100円</td> </tr> <tr> <td>8月購読料</td> <td>令和7年8月25日口座引き落とし</td> <td>3,100円</td> </tr> <tr> <td>9月購読料</td> <td>令和7年9月25日口座引き落とし</td> <td>3,100円</td> </tr> <tr> <td>10月購読料</td> <td>令和7年10月27日口座引き落とし</td> <td>3,100円</td> </tr> <tr> <td>11月購読料</td> <td>令和7年11月25日口座引き落とし</td> <td>3,100円</td> </tr> <tr> <td>12月購読料</td> <td>令和7年12月25日口座引き落とし</td> <td>3,100円</td> </tr> <tr> <td>1月購読料</td> <td>令和8年1月26日口座引き落とし</td> <td>3,100円</td> </tr> <tr> <td>2月購読料</td> <td>令和8年2月25日口座引き落とし</td> <td>3,100円</td> </tr> <tr> <td>3月購読料</td> <td>令和8年3月25日口座引き落とし</td> <td>3,100円</td> </tr> <tr> <td colspan="2" style="text-align: center;">合 計</td> <td>37,200円</td> </tr> </tbody> </table>				内 容	摘 用	金 額	4月購読料	令和7年4月25日口座引き落とし	3,100円	5月購読料	令和7年5月26日口座引き落とし	3,100円	6月購読料	令和7年6月25日口座引き落とし	3,100円	7月購読料	令和7年7月25日口座引き落とし	3,100円	8月購読料	令和7年8月25日口座引き落とし	3,100円	9月購読料	令和7年9月25日口座引き落とし	3,100円	10月購読料	令和7年10月27日口座引き落とし	3,100円	11月購読料	令和7年11月25日口座引き落とし	3,100円	12月購読料	令和7年12月25日口座引き落とし	3,100円	1月購読料	令和8年1月26日口座引き落とし	3,100円	2月購読料	令和8年2月25日口座引き落とし	3,100円	3月購読料	令和8年3月25日口座引き落とし	3,100円	合 計		37,200円
内 容	摘 用	金 額																																											
4月購読料	令和7年4月25日口座引き落とし	3,100円																																											
5月購読料	令和7年5月26日口座引き落とし	3,100円																																											
6月購読料	令和7年6月25日口座引き落とし	3,100円																																											
7月購読料	令和7年7月25日口座引き落とし	3,100円																																											
8月購読料	令和7年8月25日口座引き落とし	3,100円																																											
9月購読料	令和7年9月25日口座引き落とし	3,100円																																											
10月購読料	令和7年10月27日口座引き落とし	3,100円																																											
11月購読料	令和7年11月25日口座引き落とし	3,100円																																											
12月購読料	令和7年12月25日口座引き落とし	3,100円																																											
1月購読料	令和8年1月26日口座引き落とし	3,100円																																											
2月購読料	令和8年2月25日口座引き落とし	3,100円																																											
3月購読料	令和8年3月25日口座引き落とし	3,100円																																											
合 計		37,200円																																											

- 注) 1 按分又は経費分割により支出を行った場合は、「領収書等の写し添付欄」の余白に按分率又は経費分割内訳額を記載する事。
- 2 調査研究（海外で行うものに限り、視察を含む。）又は調査委託に関する支出に係る領収書等の写しを提出する場合には、政務活動報告書（別記様式第7号の2）を提出すること。

領 収 書 等 添 付 票

経費の項目	資料購入費	添付票整理番号	123-1
使途	「赤旗」大田出張所 「しんぶん赤旗」日曜版購読料 令和7年4月～令和8年3月分 990×12ヶ月=11,880		
政務活動の支出額	¥9,504-		

領収書等の写し添付欄

	金額
4月分	990円
5月分	990円
6月分	990円
7月分	990円
8月分	990円
9月分	990円
10月分	990円
11月分	990円
12月分	990円
1月分	990円
2月分	990円
3月分	990円
計	11,880円

按分割合：80%

政務活動費からの支出額 $11,880円 \times 0.8 = 9,504円$

- 注) 1 按分又は経費分割により支出を行った場合は、「領収書等の写し添付欄」の余白に按分率又は経費分割内訳額を記載する事。
- 2 調査研究（海外で行うものに限り、視察を含む。）又は調査委託に関する支出に係る領収書等の写しを提出する場合には、政務活動報告書（別記様式第7号の2）を提出すること。

領 収 書 等 添 付 票

経 費 の 項 目	資料購入費	添付票整理番号	123-2
使 途			
政 務 活 動 の 支 出 額			

領収書等の写し添付欄

<p>内藤 芳秀 様</p> <p>新聞・雑誌名 「しんぶん赤旗」日曜版</p> <p>税率 部数 金額(税込) 8% 1 990</p> <p>8%対象 917円(税抜) 消費税 73円 10%対象 0円(税抜) 消費税 0円</p> <p>日本共産党中央委員会 登録番号 T2700150120822</p>	<p>しんぶん 赤旗 領収書</p> <p>2025年4月分 990円(税込)</p> <p>(取扱い先) しんぶん赤旗 大田出張所 大田市大田町大沢694-1 TEL 0854-82-1210 FAX 0854-82-1210</p>	<p>内藤 芳秀 様</p> <p>新聞・雑誌名 「しんぶん赤旗」日曜版</p> <p>税率 部数 金額(税込) 8% 1 990</p> <p>8%対象 917円(税抜) 消費税 73円 10%対象 0円(税抜) 消費税 0円</p> <p>日本共産党中央委員会 登録番号 T2700150120822</p>	<p>しんぶん 赤旗 領収書</p> <p>2025年5月分 990円(税込)</p> <p>(取扱い先) しんぶん赤旗 大田出張所 大田市大田町大沢694-1 TEL 0854-82-1210 FAX 0854-82-1210</p>
<p>内藤 芳秀 様</p> <p>新聞・雑誌名 「しんぶん赤旗」日曜版</p> <p>税率 部数 金額(税込) 8% 1 990</p> <p>8%対象 917円(税抜) 消費税 73円 10%対象 0円(税抜) 消費税 0円</p> <p>日本共産党中央委員会 登録番号 T2700150120822</p>	<p>しんぶん 赤旗 領収書</p> <p>2025年6月分 990円(税込)</p> <p>(取扱い先) しんぶん赤旗 大田出張所 大田市大田町大沢694-1 TEL 0854-82-1210 FAX 0854-82-1210</p>	<p>内藤 芳秀 様</p> <p>新聞・雑誌名 「しんぶん赤旗」日曜版</p> <p>税率 部数 金額(税込) 8% 1 990</p> <p>8%対象 917円(税抜) 消費税 73円 10%対象 0円(税抜) 消費税 0円</p> <p>日本共産党中央委員会 登録番号 T2700150120822</p>	<p>しんぶん 赤旗 領収書</p> <p>2025年7月分 990円(税込)</p> <p>(取扱い先) しんぶん赤旗 大田出張所 大田市大田町大沢694-1 TEL 0854-82-1210 FAX 0854-82-1210</p>
<p>内藤 芳秀 様</p> <p>新聞・雑誌名 「しんぶん赤旗」日曜版</p> <p>税率 部数 金額(税込) 8% 1 990</p> <p>8%対象 917円(税抜) 消費税 73円 10%対象 0円(税抜) 消費税 0円</p> <p>日本共産党中央委員会 登録番号 T2700150120822</p>	<p>しんぶん 赤旗 領収書</p> <p>2025年8月分 990円(税込)</p> <p>(取扱い先) しんぶん赤旗 大田出張所 大田市大田町大沢694-1 TEL 0854-82-1210 FAX 0854-82-1210</p>	<p>内藤 芳秀 様</p> <p>新聞・雑誌名 「しんぶん赤旗」日曜版</p> <p>税率 部数 金額(税込) 8% 1 990</p> <p>8%対象 917円(税抜) 消費税 73円 10%対象 0円(税抜) 消費税 0円</p> <p>日本共産党中央委員会 登録番号 T2700150120822</p>	<p>しんぶん 赤旗 領収書</p> <p>2025年9月分 990円(税込)</p> <p>(取扱い先) しんぶん赤旗 大田出張所 大田市大田町大沢694-1 TEL 0854-82-1210 FAX 0854-82-1210</p>

- 注) 1 按分又は経費分割により支出を行った場合は、「領収書等の写し添付欄」の余白に按分率又は経費分割内訳額を記載する事。
- 2 調査研究（海外で行うものに限り、視察を含む。）又は調査委託に関する支出に係る領収書等の写しを提出する場合には、政務活動報告書（別記様式第7号の2）を提出すること。

領 収 書 等 添 付 票

経費の項目	資料購入費	添付票整理番号	123-3
使 途			
政務活動の 支 出 額			
領収書等の写し添付欄			
<p>内藤 芳秀 様</p> <p>新聞・雑誌名 しんぶん赤旗日曜版</p> <p>税率 部数 金額(税込) 8% 1 990</p> <p>8%対象 990円(税込) 消費税 73円 10%対象 0円(税込) 消費税 0円</p> <p>日本共産党中央委員会 登録番号 T2700150120822</p>		<p>しんぶん赤旗 領収書</p> <p>2025年10月分 990円(税込)</p> <p>(取扱先) しんぶん赤旗 大田出張所 大田市大田町大沢694-1 TEL 0854-82-1210 FAX 0854-82-1210</p> <p>領収年月日 10/21</p>	
<p>内藤 芳秀 様</p> <p>新聞・雑誌名 しんぶん赤旗日曜版</p> <p>税率 部数 金額(税込) 8% 1 990</p> <p>8%対象 990円(税込) 消費税 73円 10%対象 0円(税込) 消費税 0円</p> <p>日本共産党中央委員会 登録番号 T2700150120822</p>		<p>しんぶん赤旗 領収書</p> <p>2025年11月分 990円(税込)</p> <p>(取扱先) しんぶん赤旗 大田出張所 大田市大田町大沢694-1 TEL 0854-82-1210 FAX 0854-82-1210</p> <p>領収年月日 11/07</p>	
<p>内藤 芳秀 様</p> <p>新聞・雑誌名 しんぶん赤旗日曜版</p> <p>税率 部数 金額(税込) 8% 1 990</p> <p>8%対象 990円(税込) 消費税 73円 10%対象 0円(税込) 消費税 0円</p> <p>日本共産党中央委員会 登録番号 T2700150120822</p>		<p>しんぶん赤旗 領収書</p> <p>2025年12月分 990円(税込)</p> <p>(取扱先) しんぶん赤旗 大田出張所 大田市大田町大沢694-1 TEL 0854-82-1210 FAX 0854-82-1210</p> <p>領収年月日 12/09</p>	
<p>内藤 芳秀 様</p> <p>新聞・雑誌名 しんぶん赤旗日曜版</p> <p>税率 部数 金額(税込) 8% 1 990</p> <p>8%対象 990円(税込) 消費税 73円 10%対象 0円(税込) 消費税 0円</p> <p>日本共産党中央委員会 登録番号 T2700150120822</p>		<p>しんぶん赤旗 領収書</p> <p>2026年1月分 990円(税込)</p> <p>(取扱先) しんぶん赤旗 大田出張所 大田市大田町大沢694-1 TEL 0854-82-1210 FAX 0854-82-1210</p> <p>領収年月日 1/28</p>	
<p>内藤 芳秀 様</p> <p>新聞・雑誌名 しんぶん赤旗日曜版</p> <p>税率 部数 金額(税込) 8% 1 990</p> <p>8%対象 990円(税込) 消費税 73円 10%対象 0円(税込) 消費税 0円</p> <p>日本共産党中央委員会 登録番号 T2700150120822</p>		<p>しんぶん赤旗 領収書</p> <p>2026年2月分 990円(税込)</p> <p>(取扱先) しんぶん赤旗 大田出張所 大田市大田町大沢694-1 TEL 0854-82-1210 FAX 0854-82-1210</p> <p>領収年月日 2/24</p>	
<p>内藤 芳秀 様</p> <p>新聞・雑誌名 しんぶん赤旗日曜版</p> <p>税率 部数 金額(税込) 8% 1 990</p> <p>8%対象 990円(税込) 消費税 73円 10%対象 0円(税込) 消費税 0円</p> <p>日本共産党中央委員会 登録番号 T2700150120822</p>		<p>しんぶん赤旗 領収書</p> <p>2026年3月分 990円(税込)</p> <p>(取扱先) しんぶん赤旗 大田出張所 大田市大田町大沢694-1 TEL 0854-82-1210 FAX 0854-82-1210</p> <p>領収年月日 3/18</p>	

注) 1 按分又は経費分割により支出を行った場合は、「領収書等の写し添付欄」の余白に按分率又は経費分割内訳額を記載する事。
 2 調査研究（海外で行うものに限り、視察を含む。）又は調査委託に関する支出に係る領収書等の写しを提出する場合には、政務活動報告書（別記様式第7号の2）を提出すること。

領 収 書 等 添 付 票

経 費 の 項 目	資料購入費	添付票整理番号	124 - 1																												
使 途	販売店 公明新聞購読料 令和7年4月～令和8年3月分 2,270×12ヶ月=27,240円																														
政 務 活 動 の 支 出 額	¥21,792-																														
領収書等の写し添付欄																															
<table border="1"> <thead> <tr> <th></th> <th>金額</th> </tr> </thead> <tbody> <tr><td>4月分</td><td>2,270円</td></tr> <tr><td>5月分</td><td>2,270円</td></tr> <tr><td>6月分</td><td>2,270円</td></tr> <tr><td>7月分</td><td>2,270円</td></tr> <tr><td>8月分</td><td>2,270円</td></tr> <tr><td>9月分</td><td>2,270円</td></tr> <tr><td>10月分</td><td>2,270円</td></tr> <tr><td>11月分</td><td>2,270円</td></tr> <tr><td>12月分</td><td>2,270円</td></tr> <tr><td>1月分</td><td>2,270円</td></tr> <tr><td>2月分</td><td>2,270円</td></tr> <tr><td>3月分</td><td>2,270円</td></tr> <tr><td>計</td><td>27,240円</td></tr> </tbody> </table>					金額	4月分	2,270円	5月分	2,270円	6月分	2,270円	7月分	2,270円	8月分	2,270円	9月分	2,270円	10月分	2,270円	11月分	2,270円	12月分	2,270円	1月分	2,270円	2月分	2,270円	3月分	2,270円	計	27,240円
	金額																														
4月分	2,270円																														
5月分	2,270円																														
6月分	2,270円																														
7月分	2,270円																														
8月分	2,270円																														
9月分	2,270円																														
10月分	2,270円																														
11月分	2,270円																														
12月分	2,270円																														
1月分	2,270円																														
2月分	2,270円																														
3月分	2,270円																														
計	27,240円																														
按分割合：80%																															
政務活動費からの支出額 27,240円×0.8=21,792円																															

- 注) 1 按分又は経費分割により支出を行った場合は、「領収書等の写し添付欄」の余白に按分率又は経費分割内訳額を記載する事。
 2 調査研究（海外で行うものに限る、視察を含む。）又は調査委託に関する支出に係る領収書等の写しを提出する場合には、政務活動報告書（別記様式第7号の2）を提出すること。

別記様式第7号（第4条関係）

領 収 書 等 添 付 票

経 費 の 項 目	資料購入費	添付票整理番号	124-2																								
使 途																											
政 務 活 動 の 支 出 額																											
領収書等の写し添付欄																											
<div style="display: flex; justify-content: space-around;"> <div style="width: 30%;"> <p>新聞購読料 領収証</p> <p>内藤 芳秀 様</p> <p>2025年4月分(4.01~4.30) 領収日 4月25日</p> <p>領収金額 ¥2,270</p> <table border="1" style="width:100%; border-collapse: collapse;"> <thead> <tr> <th>品名</th> <th>定価(税込)</th> <th>部数</th> <th>金額</th> </tr> </thead> <tbody> <tr> <td>新聞購読料</td> <td></td> <td></td> <td>2,270</td> </tr> </tbody> </table> </div> <div style="width: 30%;"> <p>新聞購読料 領収証</p> <p>内藤 芳秀 様</p> <p>2025年5月分(5.01~5.31) 領収日 5月17日</p> <p>領収金額 ¥2,270</p> <table border="1" style="width:100%; border-collapse: collapse;"> <thead> <tr> <th>品名</th> <th>定価(税込)</th> <th>部数</th> <th>金額</th> </tr> </thead> <tbody> <tr> <td>新聞購読料</td> <td></td> <td></td> <td>2,270</td> </tr> </tbody> </table> </div> <div style="width: 30%;"> <p>新聞購読料 領収証</p> <p>内藤 芳秀 様</p> <p>2025年6月分(6.01~6.30) 領収日 6月25日</p> <p>領収金額 ¥2,270</p> <table border="1" style="width:100%; border-collapse: collapse;"> <thead> <tr> <th>品名</th> <th>定価(税込)</th> <th>部数</th> <th>金額</th> </tr> </thead> <tbody> <tr> <td>新聞購読料</td> <td></td> <td></td> <td>2,270</td> </tr> </tbody> </table> </div> </div>				品名	定価(税込)	部数	金額	新聞購読料			2,270	品名	定価(税込)	部数	金額	新聞購読料			2,270	品名	定価(税込)	部数	金額	新聞購読料			2,270
品名	定価(税込)	部数	金額																								
新聞購読料			2,270																								
品名	定価(税込)	部数	金額																								
新聞購読料			2,270																								
品名	定価(税込)	部数	金額																								
新聞購読料			2,270																								
<div style="display: flex; justify-content: space-around;"> <div style="width: 30%;"> <p>その他購読料等 領収証</p> <p>品名 定価(税込) 部数 金額</p> <p>新聞購読料 2,270</p> </div> <div style="width: 30%;"> <p>その他購読料等 領収証</p> <p>品名 定価(税込) 部数 金額</p> <p>新聞購読料 2,270</p> </div> <div style="width: 30%;"> <p>その他購読料等 領収証</p> <p>品名 定価(税込) 部数 金額</p> <p>新聞購読料 2,270</p> </div> </div>																											
<div style="display: flex; justify-content: space-around;"> <div style="width: 30%;"> <p>新聞購読料 領収証</p> <p>内藤 芳秀 様</p> <p>2025年7月分(7.01~7.31) 領収日 7月28日</p> <p>領収金額 ¥2,270</p> <table border="1" style="width:100%; border-collapse: collapse;"> <thead> <tr> <th>品名</th> <th>定価(税込)</th> <th>部数</th> <th>金額</th> </tr> </thead> <tbody> <tr> <td>新聞購読料</td> <td></td> <td></td> <td>2,270</td> </tr> </tbody> </table> </div> <div style="width: 30%;"> <p>新聞購読料 領収証</p> <p>内藤 芳秀 様</p> <p>2025年8月分(8.01~8.31) 領収日 8月25日</p> <p>領収金額 ¥2,270</p> <table border="1" style="width:100%; border-collapse: collapse;"> <thead> <tr> <th>品名</th> <th>定価(税込)</th> <th>部数</th> <th>金額</th> </tr> </thead> <tbody> <tr> <td>新聞購読料</td> <td></td> <td></td> <td>2,270</td> </tr> </tbody> </table> </div> <div style="width: 30%;"> <p>新聞購読料 領収証</p> <p>内藤 芳秀 様</p> <p>2025年9月分(9.01~9.30) 領収日 9月25日</p> <p>領収金額 ¥2,270</p> <table border="1" style="width:100%; border-collapse: collapse;"> <thead> <tr> <th>品名</th> <th>定価(税込)</th> <th>部数</th> <th>金額</th> </tr> </thead> <tbody> <tr> <td>新聞購読料</td> <td></td> <td></td> <td>2,270</td> </tr> </tbody> </table> </div> </div>				品名	定価(税込)	部数	金額	新聞購読料			2,270	品名	定価(税込)	部数	金額	新聞購読料			2,270	品名	定価(税込)	部数	金額	新聞購読料			2,270
品名	定価(税込)	部数	金額																								
新聞購読料			2,270																								
品名	定価(税込)	部数	金額																								
新聞購読料			2,270																								
品名	定価(税込)	部数	金額																								
新聞購読料			2,270																								
<div style="display: flex; justify-content: space-around;"> <div style="width: 30%;"> <p>その他購読料等 領収証</p> <p>品名 定価(税込) 部数 金額</p> <p>新聞購読料 2,270</p> </div> <div style="width: 30%;"> <p>その他購読料等 領収証</p> <p>品名 定価(税込) 部数 金額</p> <p>新聞購読料 2,270</p> </div> <div style="width: 30%;"> <p>その他購読料等 領収証</p> <p>品名 定価(税込) 部数 金額</p> <p>新聞購読料 2,270</p> </div> </div>																											

- 注) 1 按分又は経費分割により支出を行った場合は、「領収書等の写し添付欄」の余白に按分率又は経費分割内訳額を記載する事。
- 2 調査研究（海外で行うものに限り、視察を含む。）又は調査委託に関する支出に係る領収書等の写しを提出する場合には、政務活動報告書（別記様式第7号の2）を提出すること。

領 収 書 等 添 付 票

経 費 の 項 目	資料購入費	添付票整理番号	124-5
使 途			
政 務 活 動 の 支 出 額			

領収書等の写し添付欄

<p>新聞購読料 領収証 内藤 芳秀 様 2025年10月分(10/01~10/31) 領収日 10月27日 領収金額 ¥2,270</p> <table border="1"> <thead> <tr> <th>品名</th> <th>定価(税込)</th> <th>部数</th> <th>金額</th> </tr> </thead> <tbody> <tr> <td>新聞購読料</td> <td>2,270</td> <td>1</td> <td>2,270</td> </tr> </tbody> </table> <p>その他購読料等 領収証 品名 定価(税込) 部数 金額 新聞購読料 2,270 1 2,270</p>	品名	定価(税込)	部数	金額	新聞購読料	2,270	1	2,270	<p>新聞購読料 領収証 内藤 芳秀 様 2025年11月分(11/01~11/30) 領収日 11月25日 領収金額 ¥2,270</p> <table border="1"> <thead> <tr> <th>品名</th> <th>定価(税込)</th> <th>部数</th> <th>金額</th> </tr> </thead> <tbody> <tr> <td>新聞購読料</td> <td>2,270</td> <td>1</td> <td>2,270</td> </tr> </tbody> </table> <p>その他購読料等 領収証 品名 定価(税込) 部数 金額 新聞購読料 2,270 1 2,270</p>	品名	定価(税込)	部数	金額	新聞購読料	2,270	1	2,270	<p>新聞購読料 領収証 内藤 芳秀 様 2025年12月分(12/01~12/31) 領収日 12月23日 領収金額 ¥2,270</p> <table border="1"> <thead> <tr> <th>品名</th> <th>定価(税込)</th> <th>部数</th> <th>金額</th> </tr> </thead> <tbody> <tr> <td>新聞購読料</td> <td>2,270</td> <td>1</td> <td>2,270</td> </tr> </tbody> </table> <p>その他購読料等 領収証 品名 定価(税込) 部数 金額 新聞購読料 2,270 1 2,270</p>	品名	定価(税込)	部数	金額	新聞購読料	2,270	1	2,270
品名	定価(税込)	部数	金額																							
新聞購読料	2,270	1	2,270																							
品名	定価(税込)	部数	金額																							
新聞購読料	2,270	1	2,270																							
品名	定価(税込)	部数	金額																							
新聞購読料	2,270	1	2,270																							

<p>新聞購読料 領収証 内藤 芳秀 様 2026年1月分(1/01~1/31) 領収日 1月25日 領収金額 ¥2,270</p> <table border="1"> <thead> <tr> <th>品名</th> <th>定価(税込)</th> <th>部数</th> <th>金額</th> </tr> </thead> <tbody> <tr> <td>新聞購読料</td> <td>2,270</td> <td>1</td> <td>2,270</td> </tr> </tbody> </table> <p>その他購読料等 領収証 品名 定価(税込) 部数 金額 新聞購読料 2,270 1 2,270</p>	品名	定価(税込)	部数	金額	新聞購読料	2,270	1	2,270	<p>新聞購読料 領収証 内藤 芳秀 様 2026年2月分(2/01~2/28) 領収日 2月25日 領収金額 ¥2,270</p> <table border="1"> <thead> <tr> <th>品名</th> <th>定価(税込)</th> <th>部数</th> <th>金額</th> </tr> </thead> <tbody> <tr> <td>新聞購読料</td> <td>2,270</td> <td>1</td> <td>2,270</td> </tr> </tbody> </table> <p>その他購読料等 領収証 品名 定価(税込) 部数 金額 新聞購読料 2,270 1 2,270</p>	品名	定価(税込)	部数	金額	新聞購読料	2,270	1	2,270	<p>新聞購読料 領収証 内藤 芳秀 様 2026年3月分(3/01~3/31) 領収日 3月25日 領収金額 ¥2,270</p> <table border="1"> <thead> <tr> <th>品名</th> <th>定価(税込)</th> <th>部数</th> <th>金額</th> </tr> </thead> <tbody> <tr> <td>新聞購読料</td> <td>2,270</td> <td>1</td> <td>2,270</td> </tr> </tbody> </table> <p>その他購読料等 領収証 品名 定価(税込) 部数 金額 新聞購読料 2,270 1 2,270</p>	品名	定価(税込)	部数	金額	新聞購読料	2,270	1	2,270
品名	定価(税込)	部数	金額																							
新聞購読料	2,270	1	2,270																							
品名	定価(税込)	部数	金額																							
新聞購読料	2,270	1	2,270																							
品名	定価(税込)	部数	金額																							
新聞購読料	2,270	1	2,270																							

注) 1 按分又は経費分割により支出を行った場合は、「領収書等の写し添付欄」の余白に按分率又は経費分割内訳額を記載する事。
 2 調査研究(海外で行うものに限り、視察を含む。)又は調査委託に関する支出に係る領収書等の写しを提出する場合には、政務活動報告書(別記様式第7号の2)を提出すること。

領 収 書 等 添 付 票

経費の項目	資料購入費	添付票整理番号	125-1
使途	読売センター大田東・西 読売新聞購読料 令和7年4月～令和8年3月分 3,800×12ヶ月＝45,600円		
政務活動の 支出額	¥36,480-		
領収書等の写し添付欄			
		金額	
4月分			3,800円
5月分			3,800円
6月分			3,800円
7月分			3,800円
8月分			3,800円
9月分			3,800円
10月分			3,800円
11月分			3,800円
12月分			3,800円
1月分			3,800円
2月分			3,800円
3月分			3,800円
計			45,600円
按分割合：80%			
政務活動費からの支出額 $45,600円 \times 0.8 = 36,480円$			

注) 1 按分又は経費分割により支出を行った場合は、「領収書等の写し添付欄」の余白に按分率又は経費分割内訳額を記載する事。

2 調査研究（海外で行うものに限り、視察を含む。）又は調査委託に関する支出に係る領収書等の写しを提出する場合には、政務活動報告書（別記様式第7号の2）を提出すること。

領収書等添付票

経費の項目	資料購入費	添付票整理番号	125-2
使 途			
政務活動の 支 出 額			

領収書等の写し添付欄

<p>領収書 区域005 全戸0048</p> <p>お名前 内藤 芳秀 様</p> <p>7年 4月分</p> <table border="0"> <tr> <td>1 読売新聞</td> <td>部数 1</td> <td>金額 3,800</td> <td>◇左記の通り領収しました</td> </tr> <tr> <td>2</td> <td></td> <td></td> <td></td> </tr> <tr> <td>3</td> <td></td> <td></td> <td></td> </tr> </table> <p>合計 3,800円 領収日 7年4月25日</p> <p>※は軽減税率(10.0%対象 (8.0%対象) 0円消費税 3,800円消費税 281円)</p> <p>登録番号 T7810157342411</p> <p>読売センター大田東・西 Tel.84-5111 大田市大田町口1173-4</p>	1 読売新聞	部数 1	金額 3,800	◇左記の通り領収しました	2				3				<p>領収書 区域005 全戸0048</p> <p>お名前 内藤 芳秀 様</p> <p>7年 5月分</p> <table border="0"> <tr> <td>1 読売新聞</td> <td>部数 1</td> <td>金額 3,800</td> <td>◇左記の通り領収しました</td> </tr> <tr> <td>2</td> <td></td> <td></td> <td></td> </tr> <tr> <td>3</td> <td></td> <td></td> <td></td> </tr> </table> <p>合計 3,800円 領収日 7年5月28日</p> <p>※は軽減税率(10.0%対象 (8.0%対象) 0円消費税 3,800円消費税 281円)</p> <p>登録番号 T7810157342411</p> <p>読売センター大田東・西 Tel.84-5111 大田市大田町口1173-4</p>	1 読売新聞	部数 1	金額 3,800	◇左記の通り領収しました	2				3			
1 読売新聞	部数 1	金額 3,800	◇左記の通り領収しました																						
2																									
3																									
1 読売新聞	部数 1	金額 3,800	◇左記の通り領収しました																						
2																									
3																									
<p>領収書 区域005 全戸0048</p> <p>お名前 内藤 芳秀 様</p> <p>7年 6月分</p> <table border="0"> <tr> <td>1 読売新聞</td> <td>部数 1</td> <td>金額 3,800</td> <td>◇左記の通り領収しました</td> </tr> <tr> <td>2</td> <td></td> <td></td> <td></td> </tr> <tr> <td>3</td> <td></td> <td></td> <td></td> </tr> </table> <p>合計 3,800円 領収日 7年6月26日</p> <p>※は軽減税率(10.0%対象 (8.0%対象) 0円消費税 3,800円消費税 281円)</p> <p>登録番号 T7810157342411</p> <p>読売センター大田東・西 Tel.84-5111 大田市大田町口1173-4</p>	1 読売新聞	部数 1	金額 3,800	◇左記の通り領収しました	2				3				<p>領収書 区域005 全戸0048</p> <p>お名前 内藤 芳秀 様</p> <p>7年 7月分</p> <table border="0"> <tr> <td>1 読売新聞</td> <td>部数 1</td> <td>金額 3,800</td> <td>◇左記の通り領収しました</td> </tr> <tr> <td>2</td> <td></td> <td></td> <td></td> </tr> <tr> <td>3</td> <td></td> <td></td> <td></td> </tr> </table> <p>合計 3,800円 領収日 7年7月28日</p> <p>※は軽減税率(10.0%対象 (8.0%対象) 0円消費税 3,800円消費税 281円)</p> <p>登録番号 T7810157342411</p> <p>読売センター大田東・西 Tel.84-5111 大田市大田町口1173-4</p>	1 読売新聞	部数 1	金額 3,800	◇左記の通り領収しました	2				3			
1 読売新聞	部数 1	金額 3,800	◇左記の通り領収しました																						
2																									
3																									
1 読売新聞	部数 1	金額 3,800	◇左記の通り領収しました																						
2																									
3																									
<p>領収書 区域005 全戸0048</p> <p>お名前 内藤 芳秀 様</p> <p>7年 8月分</p> <table border="0"> <tr> <td>1 読売新聞</td> <td>部数 1</td> <td>金額 3,800</td> <td>◇左記の通り領収しました</td> </tr> <tr> <td>2</td> <td></td> <td></td> <td></td> </tr> <tr> <td>3</td> <td></td> <td></td> <td></td> </tr> </table> <p>合計 3,800円 領収日 7年8月28日</p> <p>※は軽減税率(10.0%対象 (8.0%対象) 0円消費税 3,800円消費税 281円)</p> <p>登録番号 T7810157342411</p> <p>読売センター大田東・西 Tel.84-5111 大田市大田町口1173-4</p>	1 読売新聞	部数 1	金額 3,800	◇左記の通り領収しました	2				3				<p>領収書 区域005 全戸0048</p> <p>お名前 内藤 芳秀 様</p> <p>7年 9月分</p> <table border="0"> <tr> <td>1 読売新聞</td> <td>部数 1</td> <td>金額 3,800</td> <td>◇左記の通り領収しました</td> </tr> <tr> <td>2</td> <td></td> <td></td> <td></td> </tr> <tr> <td>3</td> <td></td> <td></td> <td></td> </tr> </table> <p>合計 3,800円 領収日 7年9月26日</p> <p>※は軽減税率(10.0%対象 (8.0%対象) 0円消費税 3,800円消費税 281円)</p> <p>登録番号 T7810157342411</p> <p>読売センター大田東・西 Tel.84-5111 大田市大田町口1173-4</p>	1 読売新聞	部数 1	金額 3,800	◇左記の通り領収しました	2				3			
1 読売新聞	部数 1	金額 3,800	◇左記の通り領収しました																						
2																									
3																									
1 読売新聞	部数 1	金額 3,800	◇左記の通り領収しました																						
2																									
3																									

- 注) 1 按分又は経費分割により支出を行った場合は、「領収書等の写し添付欄」の余白に按分率又は経費分割内訳額を記載する事。
- 2 調査研究(海外で行うものに限り、視察を含む。)又は調査委託に関する支出に係る領収書等の写しを提出する場合には、政務活動報告書(別記様式第7号の2)を提出すること。

領収書等添付票

経費の項目	資料購入費	添付票整理番号	125-3
使途			
政務活動の支出額			

領収書等の写し添付欄

<p>領収書 区域005 全戸0048 []</p> <p>お名前 内藤 芳秀 様</p> <p>7年 10月分</p> <table border="1"> <tr> <th>銘柄</th> <th>部数</th> <th>金額</th> </tr> <tr> <td>1 読売新聞</td> <td>※ 1</td> <td>3,800</td> </tr> <tr> <td>2</td> <td></td> <td></td> </tr> <tr> <td>3</td> <td></td> <td></td> </tr> <tr> <td>合計</td> <td></td> <td>3,800円</td> </tr> </table> <p>領収日 7年10月27日</p> <p>※は軽減税率(10.0%対象 (8.0%対象) 0円消費税 (3,800円消費税) 281円)</p> <p>登録番号 T7810157342411 読売センター大田東・西 Tel.84-5111 大田市大田町口1173-4</p>	銘柄	部数	金額	1 読売新聞	※ 1	3,800	2			3			合計		3,800円	<p>領収書 区域005 全戸0048 []</p> <p>お名前 内藤 芳秀 様</p> <p>7年 11月分</p> <table border="1"> <tr> <th>銘柄</th> <th>部数</th> <th>金額</th> </tr> <tr> <td>1 読売新聞</td> <td>※ 1</td> <td>3,800</td> </tr> <tr> <td>2</td> <td></td> <td></td> </tr> <tr> <td>3</td> <td></td> <td></td> </tr> <tr> <td>合計</td> <td></td> <td>3,800円</td> </tr> </table> <p>領収日 7年11月27日</p> <p>※は軽減税率(10.0%対象 (8.0%対象) 0円消費税 (3,800円消費税) 281円)</p> <p>登録番号 T7810157342411 読売センター大田東・西 Tel.84-5111 大田市大田町口1173-4</p>	銘柄	部数	金額	1 読売新聞	※ 1	3,800	2			3			合計		3,800円
銘柄	部数	金額																													
1 読売新聞	※ 1	3,800																													
2																															
3																															
合計		3,800円																													
銘柄	部数	金額																													
1 読売新聞	※ 1	3,800																													
2																															
3																															
合計		3,800円																													
<p>領収書 区域005 全戸0048 []</p> <p>お名前 内藤 芳秀 様</p> <p>7年 12月分</p> <table border="1"> <tr> <th>銘柄</th> <th>部数</th> <th>金額</th> </tr> <tr> <td>1 読売新聞</td> <td>※ 1</td> <td>3,800</td> </tr> <tr> <td>2</td> <td></td> <td></td> </tr> <tr> <td>3</td> <td></td> <td></td> </tr> <tr> <td>合計</td> <td></td> <td>3,800円</td> </tr> </table> <p>領収日 7年12月22日</p> <p>※は軽減税率(10.0%対象 (8.0%対象) 0円消費税 (3,800円消費税) 281円)</p> <p>登録番号 T7810157342411 読売センター大田東・西 Tel.84-5111 大田市大田町口1173-4</p>	銘柄	部数	金額	1 読売新聞	※ 1	3,800	2			3			合計		3,800円	<p>領収書 区域005 全戸0048 []</p> <p>お名前 内藤 芳秀 様</p> <p>8年 1月分</p> <table border="1"> <tr> <th>銘柄</th> <th>部数</th> <th>金額</th> </tr> <tr> <td>1 読売新聞</td> <td>※ 1</td> <td>3,800</td> </tr> <tr> <td>2</td> <td></td> <td></td> </tr> <tr> <td>3</td> <td></td> <td></td> </tr> <tr> <td>合計</td> <td></td> <td>3,800円</td> </tr> </table> <p>領収日 8年1月27日</p> <p>※は軽減税率(10.0%対象 (8.0%対象) 0円消費税 (3,800円消費税) 281円)</p> <p>登録番号 T7810157342411 読売センター大田東・西 Tel.84-5111 大田市大田町口1173-4</p>	銘柄	部数	金額	1 読売新聞	※ 1	3,800	2			3			合計		3,800円
銘柄	部数	金額																													
1 読売新聞	※ 1	3,800																													
2																															
3																															
合計		3,800円																													
銘柄	部数	金額																													
1 読売新聞	※ 1	3,800																													
2																															
3																															
合計		3,800円																													
<p>領収書 区域005 全戸0048 []</p> <p>お名前 内藤 芳秀 様</p> <p>8年 3月分</p> <table border="1"> <tr> <th>銘柄</th> <th>部数</th> <th>金額</th> </tr> <tr> <td>1 読売新聞</td> <td>※ 1</td> <td>3,800</td> </tr> <tr> <td>2</td> <td></td> <td></td> </tr> <tr> <td>3</td> <td></td> <td></td> </tr> <tr> <td>合計</td> <td></td> <td>3,800円</td> </tr> </table> <p>領収日 8年3月27日</p> <p>※は軽減税率(10.0%対象 (8.0%対象) 0円消費税 (3,800円消費税) 281円)</p> <p>登録番号 T7810157342411 読売センター大田東・西 Tel.84-5111 大田市大田町口1173-4</p>	銘柄	部数	金額	1 読売新聞	※ 1	3,800	2			3			合計		3,800円	<p>領収書 区域005 全戸0048 []</p> <p>お名前 内藤 芳秀 様</p> <p>8年 2月分</p> <table border="1"> <tr> <th>銘柄</th> <th>部数</th> <th>金額</th> </tr> <tr> <td>1 読売新聞</td> <td>※ 1</td> <td>3,800</td> </tr> <tr> <td>2</td> <td></td> <td></td> </tr> <tr> <td>3</td> <td></td> <td></td> </tr> <tr> <td>合計</td> <td></td> <td>3,800円</td> </tr> </table> <p>領収日 8年2月27日</p> <p>※は軽減税率(10.0%対象 (8.0%対象) 0円消費税 (3,800円消費税) 281円)</p> <p>登録番号 T7810157342411 読売センター大田東・西 Tel.84-5111 大田市大田町口1173-4</p>	銘柄	部数	金額	1 読売新聞	※ 1	3,800	2			3			合計		3,800円
銘柄	部数	金額																													
1 読売新聞	※ 1	3,800																													
2																															
3																															
合計		3,800円																													
銘柄	部数	金額																													
1 読売新聞	※ 1	3,800																													
2																															
3																															
合計		3,800円																													

- 注) 1 按分又は経費分割により支出を行った場合は、「領収書等の写し添付欄」の余白に按分率又は経費分割内訳額を記載する事。
- 2 調査研究（海外で行うものに限り、視察を含む。）又は調査委託に関する支出に係る領収書等の写しを提出する場合には、政務活動報告書（別記様式第7号の2）を提出すること。

領 収 書 等 添 付 票

経費の項目	事務費	添付票整理番号	126
使 途	シャープファイナ コピー機リース料	3月分	¥11,880
政務活動の 支 出 額	¥9,504-		
領収書等の写し添付欄			
			
D 8- 4- 3		11,880 シャープファイナ	
按分割合：80%			
政務活動費からの支出額 11,880円×0.8=9,504円			

- 注) 1 按分又は経費分割により支出を行った場合は、「領収書等の写し添付欄」の余白に按分率又は経費分割内訳額を記載する事。
 2 調査研究（海外で行うものに限る、視察を含む。）又は調査委託に関する支出に係る領収書等の写しを提出する場合には、政務活動報告書（別記様式第7号の2）を提出すること。