

領収書等添付票

経費の項目	調査研究費	添付票整理番号	1-27
使途	令和6年1月分政務活動車両燃料費		
政務活動費の支出額	3,553円		
領収書等の写し添付欄 (別途添付)			
<p>◎按分率 1/2</p> <p><math>7,107 \times 1/2 = 3,553.5</math> 支出額 3,553円</p> <p>※ 1月分費用弁済旅費支給額 80円 → (1-24)にて精算</p>			

注) 1 按分又は経費分割により支出を行った場合は、「領収書等の写し添付欄」の余白に按分率又は経費分割内訳額を記載すること。

2 調査研究(海外で行うものに限り、視察を含む。)又は調査委託に関する支出に係る領収書等の写しを提出する場合には、政務活動報告書(別記様式第7号の2)を添付すること。



apollo station (クレジット領収書)

254922  
株式会社 福島石油  
ハートランドセルフ 東津田  
松江市東津田町1615-8  
TEL 0852-26-2221

登録番号 T9280001000616  
売上 2024年 1月29日 09:16

MOMOKO DEGAWA 様

レギュラーガソリン P-1(内)  
5.82 L 0172.0 1000円

合計 1,000円  
(内、消費税等(10.00%) 91円)  
(内、P支払可能金額 1,000円)

支払区分：一括

端末識別番号：0817501254922  
端末処理番号：04827 ATC：018F  
IC/MS識別子：IC  
AID:A0000000031010

カードシリーズ番号：00

キャンペーン

情報をアプリで配信  
期間限定ポイントなど貯まったポイント  
も街のお買い物に使えて便利

ポイント残高の反映にはお時間をいた  
だく場合があります。

伝No: 15879



IDEMITSU (クレジット領収書)

289663  
安達石油 株式会社  
くにびき SS  
島根県松江市西津田9丁目1022-1  
TEL 0852-26-8807

登録番号 T2280001000044  
売上 2024年 1月30日 16:27

MOMOKO DEGAWA 様

出光ゼアス P-13(内)  
36.35 L 0168.0 6107円  
01200.00

合計 6,107円  
(内、消費税等(10.00%) 555円)  
(内、P支払可能金額 6,107円)

支払区分：一括

端末識別番号：0817501289663  
端末処理番号：12633 ATC：0190  
IC/MS識別子：IC  
AID:A0000000031010

カードシリーズ番号：00

キャンペーン

情報をアプリで配信  
期間限定ポイントなど貯まったポイント  
も街のお買い物に使えて便利

ポイント残高の反映にはお時間をいた  
だく場合があります。

伝No: 10117

領収書等添付票

経費の項目	事務費	添付票整理番号	9-45
使途	令和6年1月分複合機サービス料		
政務活動費の支出額	275円		

領収書等の写し添付欄

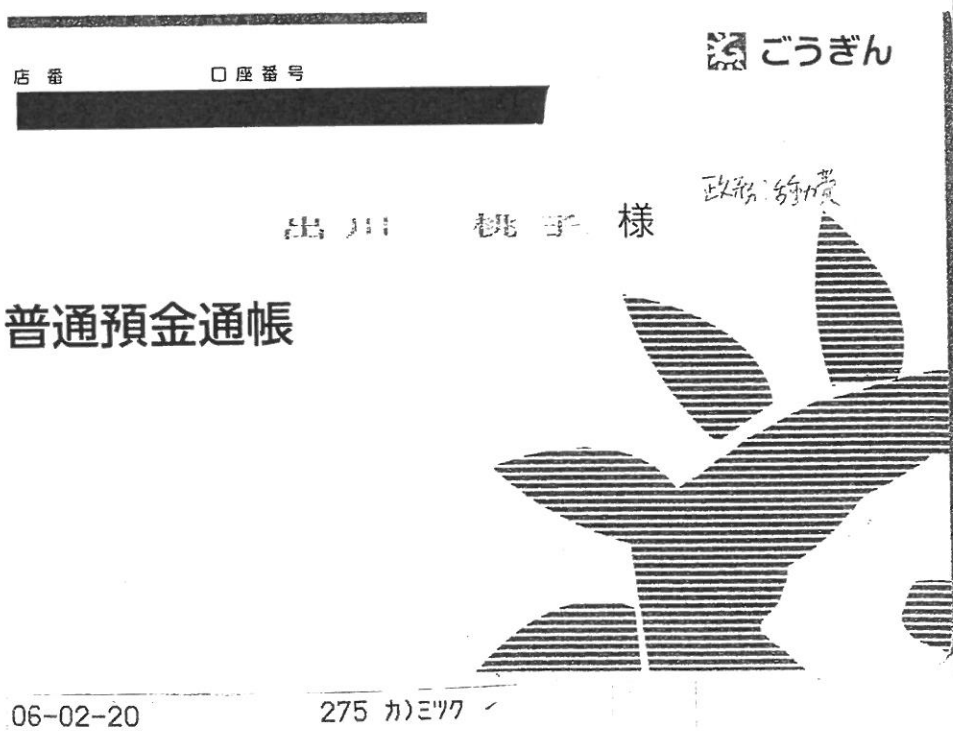

- 注) 1 按分又は経費分割により支出を行った場合は、「領収書等の写し添付欄」の余白に按分率又は経費分割内訳額を記載すること。
- 2 調査研究(海外で行うもの)に限り、視察を含む。)又は調査委託に関する支出に係る領収書等の写しを提出する場合には、政務活動報告書(別記様式第7号の2)を添付すること。

# 請求書

(口座振替のお知らせ)



請求先 (発行先コード: [REDACTED])	請求元	請求書発行日	2024年2月7日(水)
TEL : 出川桃子事務所 御中	〒690-0826 高根県松江市学園南 2-10-14 タイムプラザビル 1F TEL : 0852-27-0329 株式会社ミック  登録番号 : T2280001000754	請求書番号	22024011005525
		締日	2024年1月31日(水)
		振替日	2024年2月20日(水)

請求金額

275 円

件名:

※BtoBプラットフォーム 請求書では、請求書発行者のID及び履歴情報保管により、信頼性が担保されています。

前回請求金額	入金額	調整金額	繰越金額	今回請求金額 (税抜)	今回消費税額	今回請求金額 (税込)
6,981	6,981		0	250	25	275

10%対象 (税抜)	250	消費税額	25	請求金額 (税込)	275
------------	-----	------	----	-----------	-----

支払方法	口座振替
備考	設置先: 出川桃子事務所 [REDACTED] TEL 0852-27-0329 (代) E-mail: keiri@mic-ltd.co.jp

平素は格別のお引立てを賜り、誠にありがとうございます。上記記載のご請求金額をご指定の口座から振替させていただきます。

領収書等添付票

経費の項目	調査研究費	添付票整理番号	1-28
使途	令和6年2月分政務活動車両燃料代		
政務活動費の支出額	2,724円		

領収書等の写し添付欄



**お客様控え**  
IDEMITSU (クレジット領収書)  
289663  
安達石油 株式会社  
くにびき SS  
島根県松江市西津田9丁目1022-1  
TEL 0852-26-8807

---

登録番号 T2280001000044  
売上 2024年 2月23日 14:35  
MOMOKO DEGAWA 様

---

出光ゼアス P-16(内)  
35.76 L 0168.0 6008円  
01200.00

---

合計 6,008円  
(内、消費税等(10.00%) 546円)  
(内、P支払可能金額 6,008円)

---

支払区分:一括  
[Redacted]  
端末識別番号: 0817501289663  
端末処理番号: 15599 ATC: 01B1  
IC/MS識別子: IC  
AID: A0000000031010  
カードシリーズ番号: 00

・按分率 1/2

$$(6,008-560) \times 1/2 = 2,724$$

費用弁済旅費 2月支給額 560円

注) 1 按分又は経費分割により支出を行った  
余白に按分率又は経費分割内訳額を記  
2 調査研究(海外で行うもの)に限り、社  
出に係る領収書等の写しを提出する場合  
号の2)を添付すること。

「し添付欄」の

託に関する支  
別記様式第7

キャンペーン  
情報をアプリで配信  
期間限定ポイントなど貯まったポイント  
も街のお買い物に使えて便利

ポイント残高の反映にはお時間をいた  
く場合があります。

伝No: 12143 [Redacted]

領収書等添付票

経費の項目	事務費	添付票整理番号	9-46
使途	令和6年2月分複合機リース料		
政務活動費の支出額	6,270円		

領収書等の写し添付欄

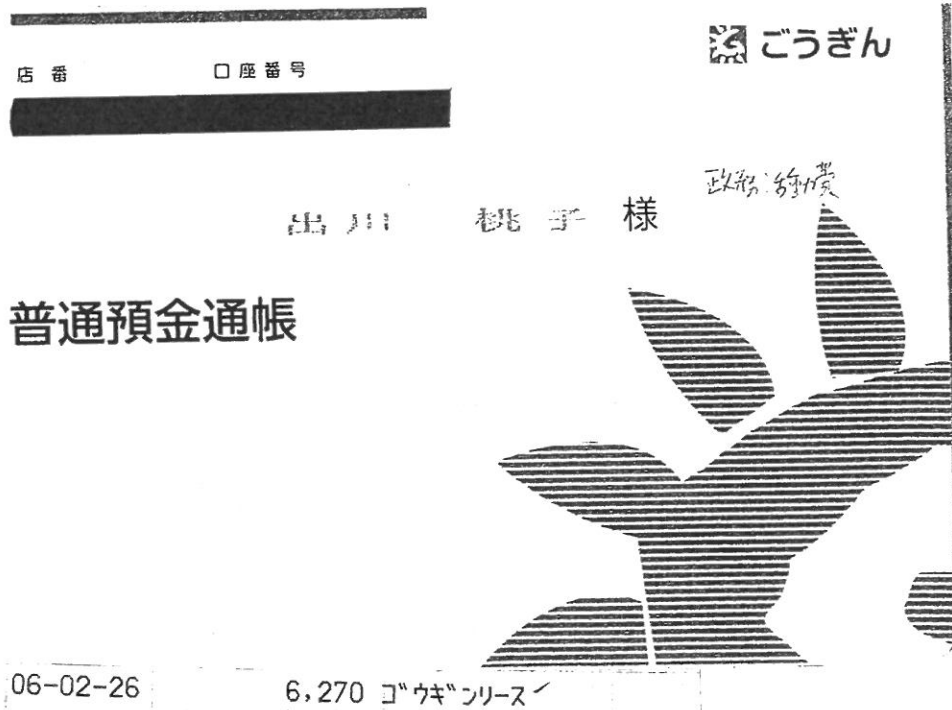

- 注) 1 按分又は経費分割により支出を行った場合は、「領収書等の写し添付欄」の余白に按分率又は経費分割内訳額を記載すること。
- 2 調査研究(海外で行うものに限る、視察を含む。)又は調査委託に関する支出に係る領収書等の写しを提出する場合には、政務活動報告書(別記様式第7号の2)を添付すること。

領収書等添付票

経費の項目	事務所費 <small>事務費</small>	添付票整理番号	8-29
使途	令和6年年3月分事務所賃料及び振込手数料  [REDACTED]		
政務活動費の支出額	68,860円		

領収書等の写し添付欄

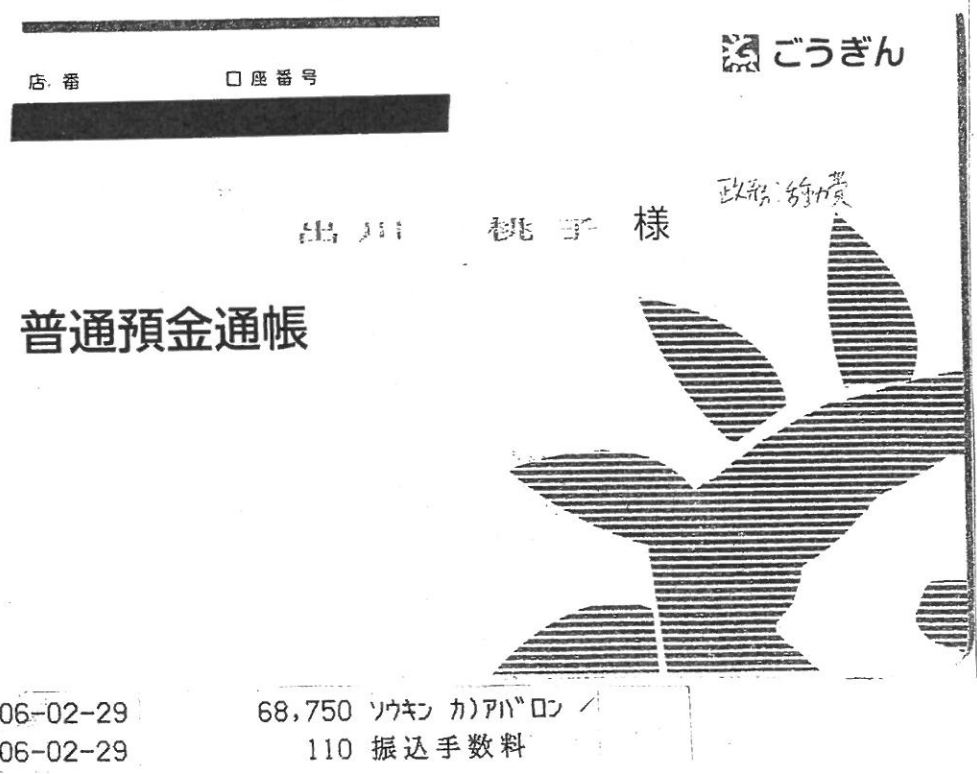

- 注) 1 按分又は経費分割により支出を行った場合は、「領収書等の写し添付欄」の余白に按分率又は経費分割内訳額を記載すること。
- 2 調査研究(海外で行うもの)に限り、視察を含む。)又は調査委託に関する支出に係る領収書等の写しを提出する場合には、政務活動報告書(別記様式第7号の2)を添付すること。

領収書等添付票

経費の項目	事務所費	添付票整理番号	8-30
使途	令和6年3月分事務所駐車場料金及び振込手数料		
政務活動費の支出額	7,610円		
領収書等の写し添付欄			

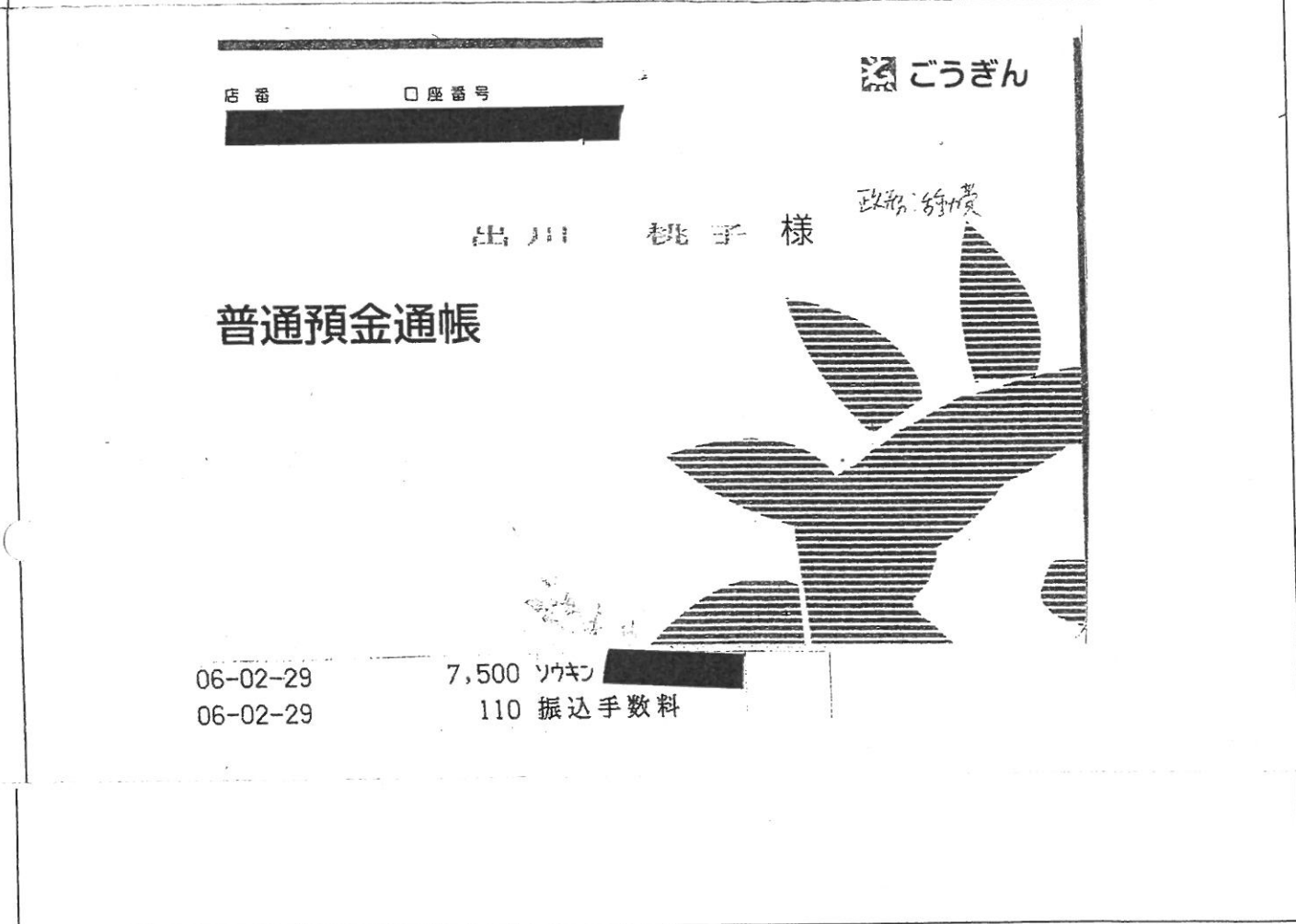

- 注) 1 按分又は経費分割により支出を行った場合は、「領収書等の写し添付欄」の余白に按分率又は経費分割内訳額を記載すること。
- 2 調査研究(海外で行うもの)に限り、視察を含む。)又は調査委託に関する支出に係る領収書等の写しを提出する場合には、政務活動報告書(別記様式第7号の2)を添付すること。



領収書等添付票

経費の項目	事務費	添付票整理番号	9-47
使途	令和6年2月分PCサポート料及び振込手数料		
政務活動費の支出額	22,110円		

領収書等の写し添付欄

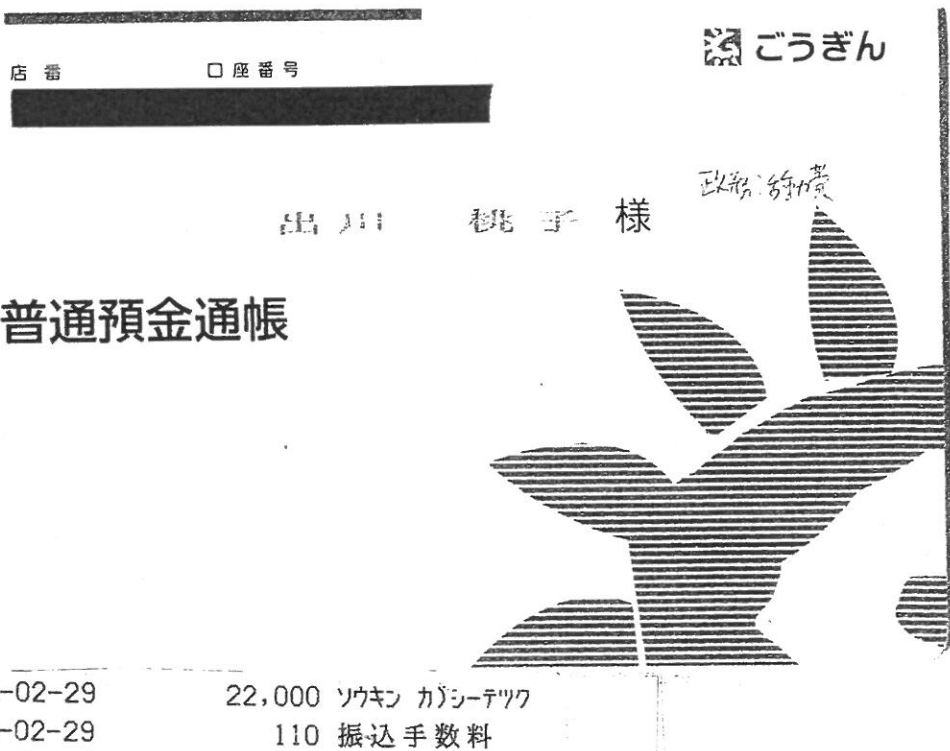

- 注) 1 按分又は経費分割により支出を行った場合は、「領収書等の写し添付欄」の余白に按分率又は経費分割内訳額を記載すること。
- 2 調査研究(海外で行うもの)に限り、視察を含む。)又は調査委託に関する支出に係る領収書等の写しを提出する場合には、政務活動報告書(別記様式第7号の2)を添付すること。



領収書等添付票

経費の項目	事務所費	添付票整理番号	8-31
使途	令和6年3月分事務所駐車場料金及び振込手数料		
政務活動費の支出額	8,910円		

領収書等の写し添付欄



店番  口座番号

出川 桃子 様

政務活動費

普通預金通帳

06-02-29	8,800 ソウキン	<input type="text"/>
06-02-29	110 振込手数料	

注) 1 按分又は経費分割により支出を行った場合は、「領収書等の写し添付欄」の余白に按分率又は経費分割内訳額を記載すること。  
 2 調査研究(海外で行うもの)に限り、視察を含む。)又は調査委託に関する支出に係る領収書等の写しを提出する場合には、政務活動報告書(別記様式第7号の2)を添付すること。

領収書等添付票

経費の項目	事務所費	添付票整理番号	8-32
使途	令和6年1月分事務所警備契約料		
政務活動費の支出額	3,850円		

領収書等の写し添付欄

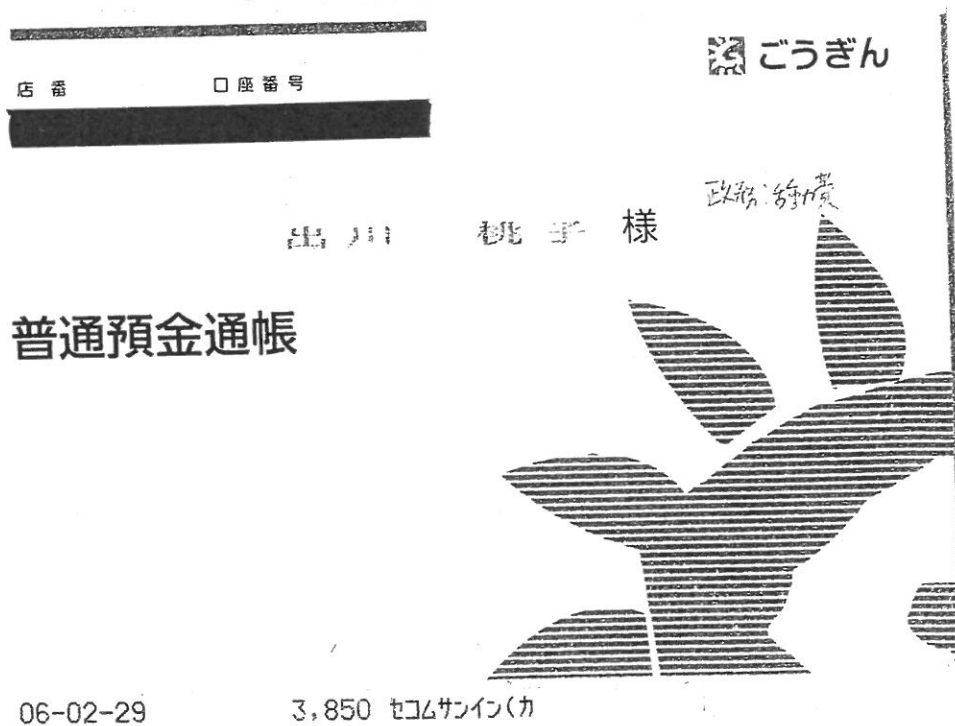

- 注) 1 按分又は経費分割により支出を行った場合は、「領収書等の写し添付欄」の余白に按分率又は経費分割内訳額を記載すること。
- 2 調査研究(海外で行うものに限り、視察を含む。)又は調査委託に関する支出に係る領収書等の写しを提出する場合には、政務活動報告書(別記様式第7号の2)を添付すること。

## 領収書等添付票

経費の項目	資料購入費	添付票整理番号	7-7
使途	新聞購読料(山陰中央新聞) 令和5年5月から令和6年2月分		
政務活動費の支出額	37,200円		
領収書等の写し添付欄(別途添付)			
・5~7月 ひと月 3,300円			
8~2月 ひと月 3,900円			

注) 1 按分又は経費分割により支出を行った場合は、「領収書等の写し添付欄」の余白に按分率又は経費分割内訳額を記載すること。

2 調査研究(海外で行うものに限り、視察を含む。)又は調査委託に関する支出に係る領収書等の写しを提出する場合には、政務活動報告書(別記様式第7号の2)を添付すること。

2023年 5 月分 領収証 発証No. 00012214-202305-1

出川 桃子 様

名 柄	部数	金 額
山陰中央新報※	1	3,300

合 計 金 額
¥3,300 (8%対象 3,300円)

※ は軽減税率対象

新聞配達スタッフ募集中  
お気軽にお問い合わせ下さい。

毎度ご購読有難うございます  
上記金額正に領収致しました

2023. 6. 05 日 領収

津田営業所  
松江市西津田2丁目12-40  
0852-21-3755

クレジット



2023年 6 月分 領収証 発証No. 00012214-202306-1

出川 桃子 様

名 柄	部数	金 額
山陰中央新報※	1	3,300

合 計 金 額
¥3,300 (8%対象 3,300円)

※ は軽減税率対象

新聞配達スタッフ募集中  
お気軽にお問い合わせ下さい。

毎度ご購読有難うございます  
上記金額正に領収致しました

2023. 年 7. 月 05 日 領収

津田営業所  
松江市西津田2丁目12-40  
0852-21-3755

クレジット



2023年 7 月分 領収証 発証No. 00012214-202307-1

出川 桃子 様

名 柄	部数	金 額
山陰中央新報※	1	3,300

合 計 金 額
¥3,300 (8%対象 3,300円)

※ は軽減税率対象

新聞配達スタッフ募集中  
お気軽にお問い合わせ下さい。

2023. 8. 05 日 領収

津田営業所  
松江市西津田2丁目12-40  
0852-21-3755

クレジット



2023年 8 月分 領収証 発証No. 00012214-202308-1

出川 桃子 様

銘柄	部数	金額
山陰中央新報※	1	3,900

合計金額
¥3,900 (8%対象 3,900円)

※ は軽減税率対象

(消費税込み)

新聞配達スタッフ募集中  
お気軽にお問い合わせ下さい。

毎度ご購入有難うございます

上記金額正に領収致しました

2023年 9 月 05 日 領収

津田営業所

松江市西津田2丁目12-40

0852-21-3755

クレジット



2023年 9 月分 領収証 発証No. 00012214-202309-1

出川 桃子 様

銘柄	部数	金額
山陰中央新報※	1	3,900

合計金額
¥3,900 (8%対象 3,900円)

※ は軽減税率対象

(消費税込み)

新聞配達スタッフ募集中  
お気軽にお問い合わせ下さい。

毎度ご購入有難うございます

上記金額正に領収致しました

2023年 10 月 05 日 領収

津田営業所

松江市西津田2丁目12-40

0852-21-3755

クレジット



2023年 10 月分 領収証 発証No. 00012214-202310-1

出川 桃子 様

銘柄	部数	金額
山陰中央新報※	1	3,900

合計金額
¥3,900 (8%対象 3,900円 内消費税 288円)

※は軽減税率対象 登録番号:T6280001000263

新聞配達スタッフ募集中  
お気軽にお問い合わせ下さい。

毎度ご購入有難うございます

上記金額正に領収致しました

2023年 11 月 05 日 領収

津田営業所

松江市西津田2丁目12-40

0852-21-3755

クレジット

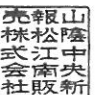

2023年 11月分 領収証 発証No. 00012214-202311-1

出川 桃子 様

銘柄	部数	金額
山陰中央新報※	1	3,900

※は軽減税率対象 登録番号:T6280001000263

合計金額
¥3,900
( 8%対象 3,900円 内消費税 288円)

新聞配達スタッフ募集中  
お気軽にお問い合わせ下さい。

毎度ご購入有難うございます  
上記金額正に領収致しました

2023年 12月 05日 領収

津田営業所  
松江市西津田2丁目12-40  
0852-21-3755

クレジット



2023年 12月分 領収証 発証No. 00012214-202312-1

出川 桃子 様

銘柄	部数	金額
山陰中央新報※	1	3,900

※は軽減税率対象 登録番号:T6280001000263

合計金額
¥3,900
( 8%対象 3,900円 内消費税 288円)

新聞配達スタッフ募集中  
お気軽にお問い合わせ下さい。

毎度ご購入有難うございます  
上記金額正に領収致しました

2023年 1月 05日 領収

津田営業所  
松江市西津田2丁目12-40  
0852-21-3755

クレジット



2024年 1月分 領収証 発証No. 00012214-202401-1

出川 桃子 様

銘柄	部数	金額
山陰中央新報※	1	3,900

※は軽減税率対象 登録番号:T6280001000263

合計金額
¥3,900
( 8%対象 3,900円 内消費税 288円)

新聞配達スタッフ募集中  
お気軽にお問い合わせ下さい。

毎度ご購入有難うございます  
上記金額正に領収致しました

2024年 1月 05日 領収

津田営業所  
松江市西津田2丁目12-40  
0852-21-3755

クレジット

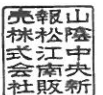

領収日は 2024. 2. 5



2024年 2 月分 領 収 証 発証No. 00012214-202402-1

出川 桃子 様

名 柄	部数	金 額
山陰中央新報※	1	3,900

合 計 金 額	
¥3,900	
( 8%対象 3,900円	
内消費税 288円)	

※は軽減税率対象 登録番号:T6280001000263

新聞配達スタッフ募集中  
お気軽にお問い合わせ下さい。

毎度ご購入有難うございます  
上記金額正に領収致しました  
年 月 日 領収

津田営業所  
松江市西津田2丁目12-40  
0852-21-3755

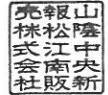

クレジット

領収日は 2024  
3.5

領収書等添付票

経費の項目	人件費(賃金)	添付票整理番号	10-10
使途	職員人件費及び振込手数料 雇用の目的： 政務活動補助事務のため		
政務活動費の支出額	50,110円		

領収書等の写し添付欄

ご利用明細

ただいまのご利用明細をお確かめのうえ大切にお持ち帰りください。なお、裏面のご案内をあわせてご覧ください。

年 月 日 06-03-07 毎度ご利用いただきありがとうございます。ごぞいます。

取扱店番	機番	受付番号	取引	お取引内容
0001047	2896			お振込
銀行番号	支店番号	口座番号		

お取扱紙幣	お取扱硬貨	お取引金額
万円 5千円 千円		¥50000

銀行使用欄	時刻	お取引後の元帳残高
0009831123		

手数料 ¥110

様へ

テカワ モモコ 様から

通番000067

山陰合同銀行

CD 6-14C 30.02改(記)

- 注) 1 按分又は経費分割により支出を行った場合は、「領収書等の写し添付欄」の余白に按分率又は経費分割内訳額を記載すること。
- 2 調査研究(海外で行うものに限り、視察を含む。)又は調査委託に関する支出に係る領収書等の写しを提出する場合には、政務活動報告書(別記様式第7号の2)を添付すること。

領収書等添付票

経費の項目	人件費(賃金)	添付票整理番号	10-11
使途	職員人件費及び振込手数料 雇用の目的: 政務活動の補助事務のため		
政務活動費の支出額	10,110円		

領収書等の写し添付欄

ご利用明細

ただいまのご利用明細をお確かめのうえ大切にお持ち帰りください。なお、裏面のご案内をあわせてご覧ください。

年 月 日 06-03-07 毎度ご利用いただきありがとうございます。 ございます。

取扱店番	機番	受付番号	取引	お取引内容
00010472899				お振込

銀行番号	支店番号	口座番号

お取扱紙幣	お取扱硬貨	お取引金額
万円 5千円 千円		¥10000

銀行使用欄	時刻	お取引後の元帳残高
0009861123		

手数料 ¥110

様へ

テカワ モモコ 様から

通番000068

- 注) 1 按分又は経費分割により支出を行った場合は、「領収書等の写し添付欄」の余白に按分率又は経費分割内訳額を記載すること。
- 2 調査研究(海外で行うものに限り、視察を含む。)又は調査委託に関する支出に係る領収書等の写しを提出する場合には、政務活動報告書(別記様式第7号の2)を添付すること。

領収書等添付票

経費の項目	資料購入費	添付票整理番号	7-8
使途	「自治体情報雑誌 D-file」 2024年2月発行号(1月号)合本 購読料		
政務活動費の支出額	3,080円		

領収書等の写し添付欄

振替払込請求書兼受領証

口座記号番号	※ [Redacted]										※ 通常払込 料金加入 者負担
	※ [Redacted]										
加入者名	※ イマジン出版株式会社										
金額	千	百	十	万	千	百	十	円			
	※ ¥ 3 0 8 0										
ご依頼人	※ [Redacted]										
	出川 桃子 様										
料金備考	現金扱										日 附 印
											06-03-12 T501000111 2730 ユウチヨ
備考	(53220)										N94180004

記載事項を訂正した場合は、その箇所に訂正印を押してください。

この受領証は、大切に保管してください。

- 注) 1 按分又は経費分割により支出を行った場合は、「領収書等の写し添付欄」の余白に按分率又は経費分割内訳額を記載すること。
- 2 調査研究(海外で行うものに限り、視察を含む。)又は調査委託に関する支出に係る領収書等の写しを提出する場合には、政務活動報告書(別記様式第7号の2)を添付すること。

領収書等添付票

経費の項目	事務所費	添付票整理番号	8-33
使途	令和6年3月分事務所電気料金及び振込手数料		
政務活動費の支出額	4,817円		

領収書等の写し添付欄

ご利用明細

ただいまのご利用明細をお確かめのうえ大切にお持ち帰りください。なお、裏面のご案内をあわせてご覧ください。

年	月	日	毎度ご利用いただきありがとうございます。		
06	03	15			
取扱店番	機番	受付番号	取引	お取引内容	
00010481	394			お振込	
銀行番号	支店番号	口座番号			
お取扱紙幣		お取扱硬貨	お取引金額		
万円	5千円	千円	¥4707		
銀行使用欄	時刻	お取引後の元帳残高			
009331	1211				
手数料		¥110			
カ)アハ"ロン 様へ					
テ"カ"ワ モモコ 様から					
通番000159					

山陰合同銀行

CD6-14C 30.0222(1)

- 注) 1 按分又は経費分割により支出を行った場合は、「領収書等の写し添付欄」の余白に按分率又は経費分割内訳額を記載すること。
- 2 調査研究(海外で行うもの限り、視察を含む。)又は調査委託に関する支出に係る領収書等の写しを提出する場合には、政務活動報告書(別記様式第7号の2)を添付すること。

# 請求書

請求書番号: [REDACTED]

請求日: 2024/03/08

出川桃子 事務所 御中

株式会社アバロン  
代表取締役 山根 宗吉  
〒683-0823  
鳥取県米子市加茂町2丁目



TEL 0859-21-0202  
FAX 0859-21-0808  
登録番号: T2270001004888

件名 [REDACTED] 2024年3月電気料金請求分

ご請求額 4,707 円

	税率	税抜金額(円)	消費税額(円)	合計金額(円)
税率毎 合計	10%	4,279	428	4,707
	計	4,279	428	4,707

支払期限	2024/03/31
お振込先	以下の口座にお振り込みをお願いします。 [REDACTED] 力) アバロン
備考	恐れ入りますが、振込手数料は貴社にてご負担をお願いいたします。 税率の*印は軽減税率対象品目であることを示します。

	取引日	内訳	数量	単位	単価	金額	税率
1	24/03/08	[REDACTED] 電気料	142	kWh		4,279	外10%

領収書等添付票

経費の項目	事務費	添付票整理番号	9-48
使途	令和6年2月分事務所電話料金		
政務活動費の支出額	7,858円		

領収書等の写し添付欄

電話料金等払込受領証  
西日本ご利用分

ご請求先氏名  
出川 桃子 様

お客様番号  
[REDACTED]

2024年 3月ご請求分

金額(円)  
¥7,858-

受取人  
NTTファイナンス株式会社

お問合せ先 (無料)  
0800-3335550

領収日  
2024.3.19

収入印  
[REDACTED]

収入印 添付欄  
(金融機関・CVS用)→お客様

※領収書は、左側の枚をお出しください。上記以外でお支払いの場合は、取り扱っていません。

- 注) 1 按分又は経費分割により支出を行った場合は、「領収書等の写し添付欄」の余白に按分率又は経費分割内訳額を記載すること。
- 2 調査研究(海外で行うものに限り、視察を含む。)又は調査委託に関する支出に係る領収書等の写しを提出する場合には、政務活動報告書(別記様式第7号の2)を添付すること。

領収書等添付票

経費の項目	事務費	添付票整理番号	9-49
使途	令和6年2月分複合機サービス料		
政務活動費の支出額	3,069円		

領収書等の写し添付欄

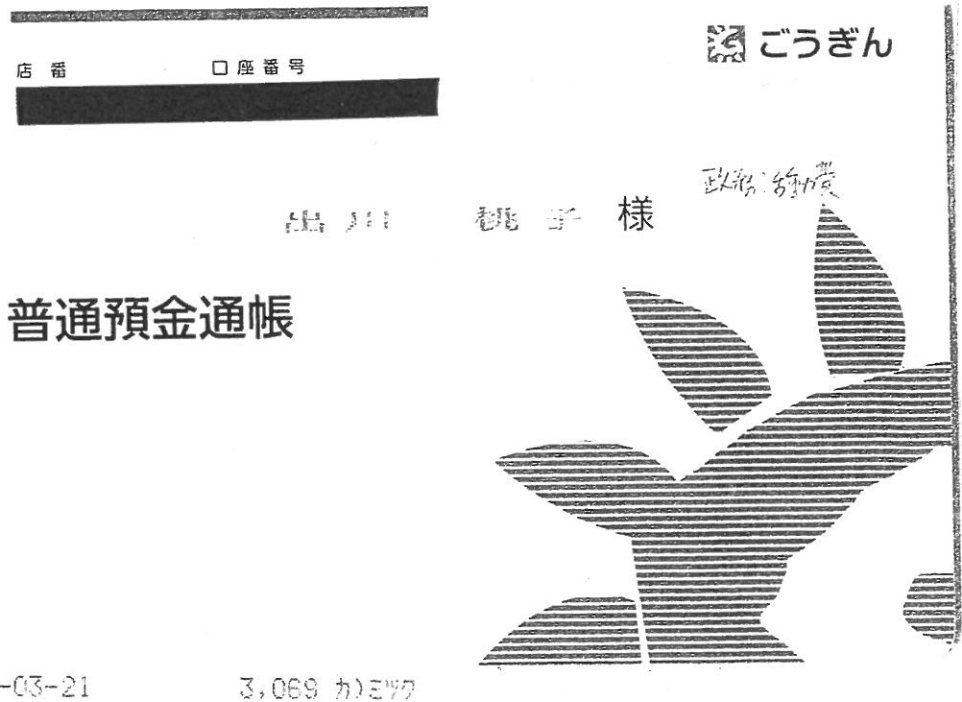

- 注) 1 按分又は経費分割により支出を行った場合は、「領収書等の写し添付欄」の余白に按分率又は経費分割内訳額を記載すること。
- 2 調査研究(海外で行うものに限り、視察を含む。)又は調査委託に関する支出に係る領収書等の写しを提出する場合には、政務活動報告書(別記様式第7号の2)を添付すること。



## 請求書

(口座振替のお知らせ)

MIC

請求先 (発行先コード: [REDACTED])	請求元	請求書発行日	2024年3月7日(木)
TEL : 出川桃子事務所 御中	〒690-0826 島根県松江市学園南 2-10-14 タイムプラザビル 1F TEL : 0852-27-0329 株式会社ミック  登録番号 : T2280001000754	請求書番号	22024011007657
		締日	2024年2月29日(木)
		振替日	2024年3月20日(水)

請求金額

3,069 円

件名 :

※BtoBプラットフォーム 請求書では、請求書発行者のID及び履歴情報保管により、信頼性が担保されています。

前回請求金額	入金額	調整金額	繰越金額	今回請求金額 (税抜)	今回消費税額	今回請求金額 (税込)
275	275		0	2,790	279	3,069
10%対象 (税抜)		2,790	消費税額	279	請求金額 (税込)	3,069

支払方法	口座振替
備考	設置先 : 出川桃子事務所 [REDACTED] TEL 0852-27-0329 (代) E-mail : keiri@mic-ltd.co.jp

平素は格別のお引立てを賜り、誠にありがとうございます。上記記載のご請求金額をご指定の口座から振替させていただきます。

領収書等添付票

経費の項目	事務費	添付票整理番号	9-50
使途	令和6年3月分複合機リース料		
政務活動費の支出額	6,270円		
領収書等の写し添付欄			
<div style="text-align: center;"> </div>			

- 注) 1 按分又は経費分割により支出を行った場合は、「領収書等の写し添付欄」の余白に按分率又は経費分割内訳額を記載すること。
- 2 調査研究(海外で行うものに限り、視察を含む。)又は調査委託に関する支出に係る領収書等の写しを提出する場合には、政務活動報告書(別記様式第7号の2)を添付すること。

領収書等添付票

経費の項目	資料購入費	添付票整理番号	7-9
使途	新聞購読料(読売新聞、日本経済新聞) 令和5年5月から令和6年3月分		
政務活動費の支出額	88,600円		

領収書等の写し添付欄

**YC 領収書** 区域002 番号 0267-027 発行所 No. 10006

お名前 出川 桃子様  
[Redacted]

5年 5月分 振替

経 科	品 名	単 位	数	金 額
1	読売新聞 消費税込	※	1	3,400
2	日本経済新聞 税込	※	1	4,000
3				
合 計				7,400円

〒085-0856 松江市雑賀町126 代表 [Redacted]  
TEL 23-9034 FAX 23-9067

読売センター 松江南 TEL0852-23-9034  
松江市雑賀町126



**YC 領収書** 区域002 番号 0267-027 発行所 No. 10006

お名前 出川 桃子様  
[Redacted]

5年 6月分 振替

経 科	品 名	単 位	数	金 額
1	読売新聞 消費税込	※	1	3,400
2	日本経済新聞 税込	※	1	4,000
3				
合 計				7,400円

〒690-0056 松江市雑賀町126 代表 [Redacted]  
TEL 23-9034 FAX 23-9067

読売センター 松江南  
〒690-0056 松江市雑賀町126 代表 [Redacted]  
TEL 23-9034 FAX 23-9067

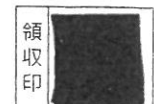

- 注) 1 按分又は経費分割... 欄」の  
余白に按分率又は経費分割内訳額を記載すること。  
2 調査研究(海外で行うものに限り、視察を含む。)又は調査委託に関する支出に係る領収書等の写しを提出する場合には、政務活動報告書(別記様式第7号の2)を添付すること。



# 領収書

区域002 全戸 0267-027 お問合せNo.10006

お名前 出川 桃子様

5年/8月分 振替

銘柄	部数	金額	
1 読売新聞 消費税込 ※	1	6,800	④ 3400
2 日本経済新聞 税込 ※	1	9,600	④ 4800
3			
合計		16,400 円	領収日 年 月 日

※軽減税率 10%対象 0円消費税 0円 最新ニュースは読売新聞オンラインで！お得意よみほポイントも  
 ※8%対象 16,400円消費税 1,214円

読売センター 松江南

〒690-0056 松江市雑賀町126 代表  
TEL 23-9034 FAX 23-9067

領収印



# 領収書

区域002 全戸 0267-027 お問合せNo.10006  
登録番号 T9810755332613

お名前 出川 桃子様

5年 9月分 振替

銘柄	部数	金額	
1 読売新聞 消費税込 ※	1	3,400	
2 日本経済新聞 税込 ※	1	4,800	
3			
合計		8,200 円	領収日 年 月 日

※軽減税率 10%対象 0円消費税 0円 読売新聞オンライン！ニュース&よみほランドでお得意ポイントも  
 ※8%対象 8,200円消費税 607円

読売センター 松江南  
松江市雑賀町126

TEL 0852-23-9034

領収印



# YCC 領収書

区域002 全戸 0267-027 お問合せNo10006  
登録番号 T9810755332613

お名前 出川 桃子様

5年 10月分 振替

銘柄	部数	金額
1 読売新聞 消費税込 ※	1	3,400
2 日本経済新聞 税込 ※	1	4,800
3		
合計		8,200 円

◇左記の通り領収しました

領収日 年 月 日

※は軽減税率 10.0%対象 0円消費税 0円  
8.0%対象 8,200円消費税 607円  
インボイス 登録番号 持田宏宜 T9810755332613

読売センター 松江南

〒690-0056 松江市雑賀町126 代表

TEL23-9034 FAX23-9067

領収印

# YCC 領収書

区域002 全戸 0267-027 お問合せNo10006  
登録番号 T9810755332613

お名前 出川 桃子様

5年 11月分 振替

銘柄	部数	金額
1 読売新聞 消費税込 ※	1	3,400
2 日本経済新聞 税込 ※	1	4,800
3		
合計		8,200 円

◇左記の通り領収しました

領収日 年 月 日

※は軽減税率 10.0%対象 0円消費税 0円  
8.0%対象 8,200円消費税 607円  
☆12月の集金は、20日頃から始めます。何卒ご了承下さいませ

読売センター 松江南  
松江市雑賀町126

TEL0852-23-9034

領収印



# YC 領収書

区域002 全戸 0267-027 お問合せNo 10006  
登録番号 T9810755332613

お名前 出川 桃子 様

5年 12月分 振替

銘柄	部数	金額
1 読売新聞 消費税込 ※	1	3,400
2 日本経済新聞 税込 ※	1	4,800
3		
合計		8,200 円

◇左記の通り領収しました

※は軽減税率 (10.0%対象 0円消費税 0円)  
(8.0%対象 8,200円消費税 607円)

読売オンラインで居住地・出身地  
など全国の県版が閲覧可能です。

読売センター 松江南

〒690-0056 松江市雑賀町126 代表  
TEL 23-9034 FAX 23-9067

領収印

# YC 領収書

区域002 全戸 0267-027 お問合せNo 10006  
登録番号 T9810755332613

お名前 出川 桃子 様

6年 1月分 振替

銘柄	部数	金額
1 読売新聞 消費税込 ※	1	3,400
2 日本経済新聞 税込 ※	1	4,800
3		
合計		8,200 円

◇左記の通り領収しました

※は軽減税率 (10.0%対象 0円消費税 0円)  
(8.0%対象 8,200円消費税 607円)

多和田葉子「研修生 プラクティ  
カンティン」読売新聞好評連載中

読売センター 松江南  
松江市雑賀町126

TEL 0852-23-9034

領収印



# YC 領収書

区域 002 全戸 0267-027 お問合せNo 10006  
登録番号 T9810755332613

お名前 出川 桃子 様

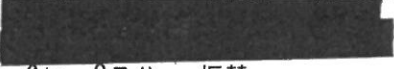

6年 2月分 振替

銘柄	部数	金額	
1 読売新聞 消費税込 ※	1	3,400	◇左記の通り領収しました
2 日本経済新聞 税込 ※	1	4,800	
3			
合計		8,200 円	領収日 年 月 日

※は軽減税率 (10.0%対象 0円消費税 0円) 配達員募集中! 23-9034へ  
(8.0%対象 8,200円消費税 607円) 早朝のスキマ時間を☆有効活用☆

読売センター 松江南  
〒690-0056 松江市雑賀町126 代表  
TEL 23-9034 FAX 23-9067

領収印

# YC 領収書

区域 002 全戸 0267-027 お問合せNo 10006  
登録番号 T9810755332613

お名前 出川 桃子 様



6年 3月分 振替

銘柄	部数	金額	
1 読売新聞 消費税込 ※	1	3,400	◇左記の通り領収しました
2 日本経済新聞 税込 ※	1	4,800	
3			
合計		8,200 円	領収日 年 月 日

※は軽減税率 (10.0%対象 0円消費税 0円) インボイス 登録番号 持田宏宜  
(8.0%対象 8,200円消費税 607円) T9810755332613

読売センター 松江南  
松江市雑賀町126

Tel 0852-23-9034



領収書等添付票

経費の項目	事務所費	添付票整理番号	8-34
使途	令和6年4月事務所賃料及び振込手数料 [Redacted]		
政務活動費の支出額	68,860円		

領収書等の写し添付欄

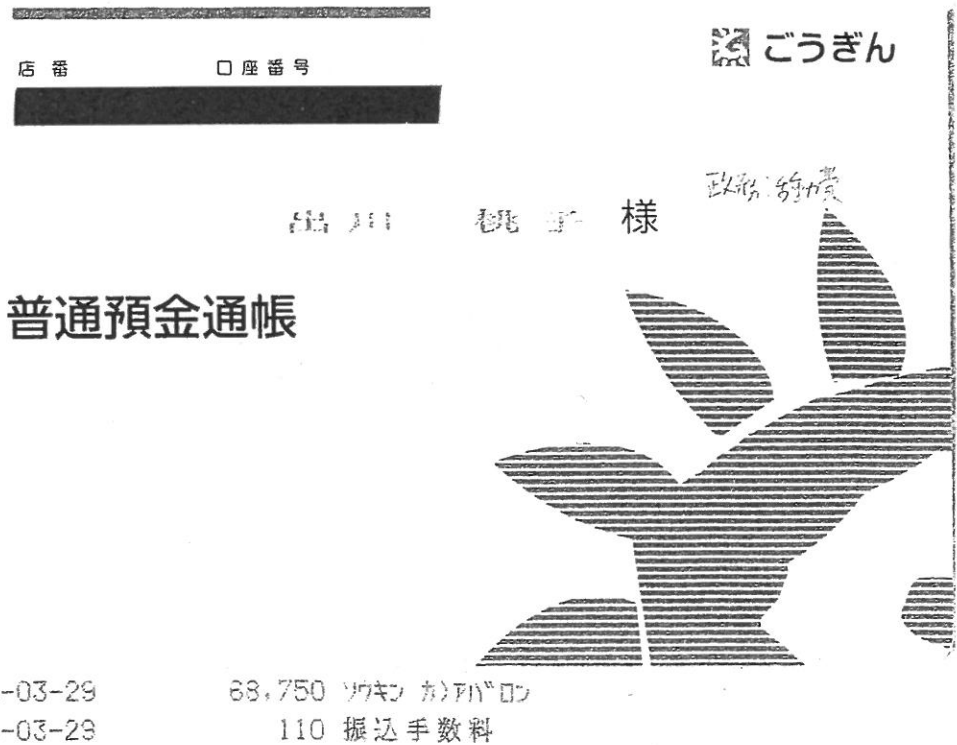

- 注) 1 按分又は経費分割により支出を行った場合は、「領収書等の写し添付欄」の余白に按分率又は経費分割内訳額を記載すること。
- 2 調査研究(海外で行うものに限り、視察を含む。)又は調査委託に関する支出に係る領収書等の写しを提出する場合には、政務活動報告書(別記様式第7号の2)を添付すること。



領収書等添付票

経費の項目	事務所費	添付票整理番号	8-35
使途	令和6年4月分事務所駐車場料金及び振込手数料		
政務活動費の支出額	7,610円		

領収書等の写し添付欄

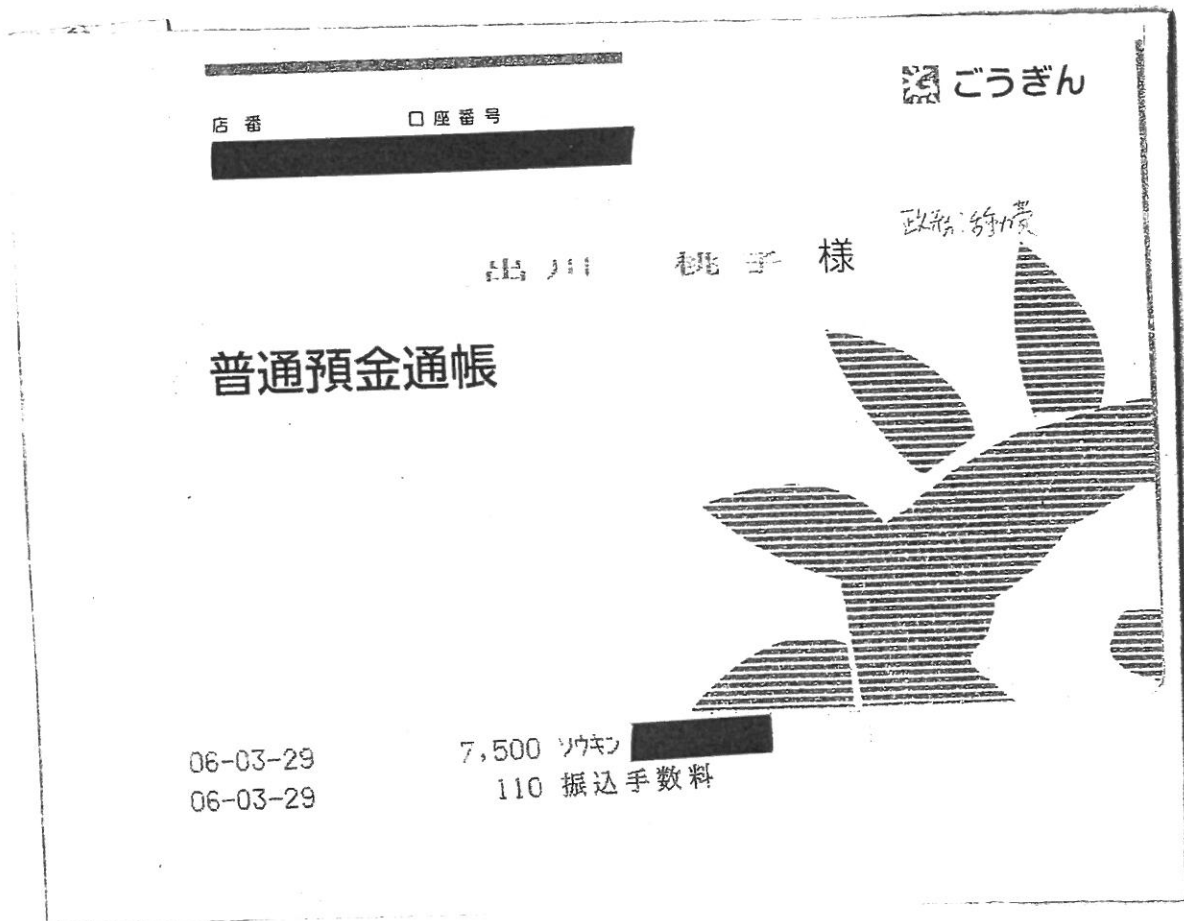

- 注) 1 按分又は経費分割により支出を行った場合は、「領収書等の写し添付欄」の余白に按分率又は経費分割内訳額を記載すること。
- 2 調査研究(海外で行うものに限る、視察を含む。)又は調査委託に関する支出に係る領収書等の写しを提出する場合には、政務活動報告書(別記様式第7号の2)を添付すること。

領収書等添付票

経費の項目	事務費	添付票整理番号	9-51
使途	令和6年3月分PCサポート料及び振込手数料		
政務活動費の支出額	22,110円		

領収書等の写し添付欄

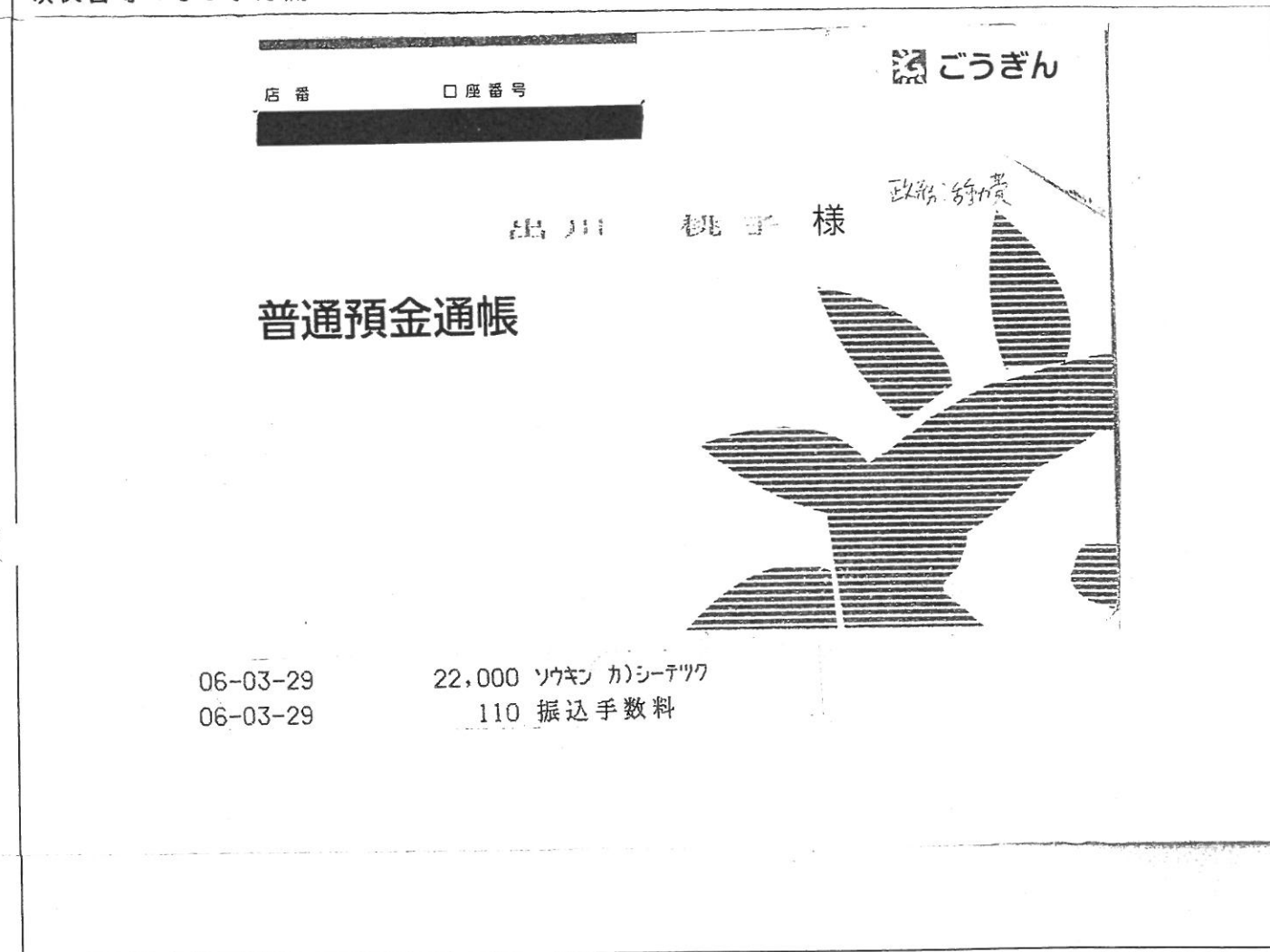

- 注) 1 按分又は経費分割により支出を行った場合は、「領収書等の写し添付欄」の余白に按分率又は経費分割内訳額を記載すること。
- 2 調査研究(海外で行うもの)に限り、視察を含む。)又は調査委託に関する支出に係る領収書等の写しを提出する場合には、政務活動報告書(別記様式第7号の2)を添付すること。



領収書等添付票

経費の項目	事務所費	添付票整理番号	8-36
使途	令和6年4月分事務所駐車場料金及び振込手数料		
政務活動費の支出額	8,910円		

領収書等の写し添付欄

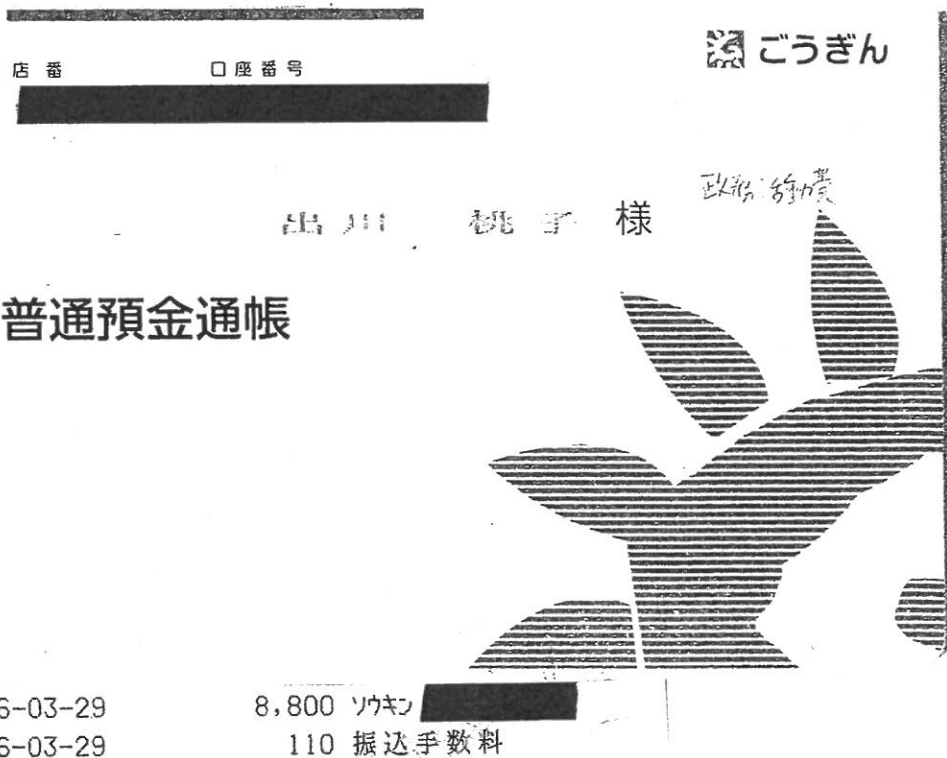

- 注) 1 按分又は経費分割により支出を行った場合は、「領収書等の写し添付欄」の余白に按分率又は経費分割内訳額を記載すること。
- 2 調査研究(海外で行うもの)に限り、視察を含む。)又は調査委託に関する支出に係る領収書等の写しを提出する場合には、政務活動報告書(別記様式第7号の2)を添付すること。

領収書等添付票

経費の項目	資料購入費	添付票整理番号	7-10
使途	新聞購読料(山陰中央新報) 令和6年3月分		
政務活動費の支出額	3,900円		

領収書等の写し添付欄

2024年3月分 領収証 発証No. 00012214-202403-1

出川 桃子 様

銘柄	部数	金額
山陰中央新報※	1	3,900

合計金額
¥3,900
( 8%対象 3,900円 内消費税 288円)

※は軽減税率対象 登録番号:T6280001000263

新聞配達スタッフ募集中  
お気軽にお問い合わせ下さい。

毎度ご購入有難うございます  
上記金額正に領収致しました  
年 月 日 領収

津田営業所  
松江市西津田2丁目12-40  
0852-21-3755

クレジット



- 注) 1 按分又は経費分割により支出を行った場合は、「領収書等の写し添付欄」の余白に按分率又は経費分割内訳額を記載すること。
- 2 調査研究(海外で行うもの)に限り、視察を含む。)又は調査委託に関する支出に係る領収書等の写しを提出する場合には、政務活動報告書(別記様式第7号の2)を添付すること。

領収書等添付票

経費の項目	事務所費	添付票整理番号	8-37
使途	令和6年2月分事務所警備契約料		
政務活動費の支出額	3,850円		

領収書等の写し添付欄

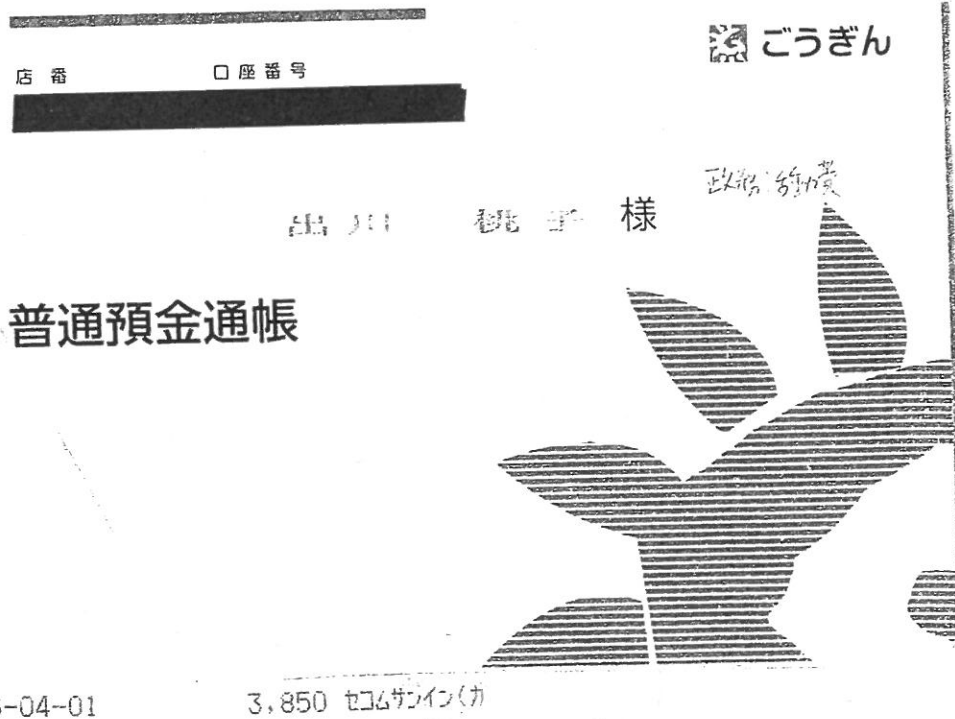

- 注) 1 按分又は経費分割により支出を行った場合は、「領収書等の写し添付欄」の余白に按分率又は経費分割内訳額を記載すること。
- 2 調査研究(海外で行うものに限り、視察を含む。)又は調査委託に関する支出に係る領収書等の写しを提出する場合には、政務活動報告書(別記様式第7号の2)を添付すること。

領収書等添付票

経費の項目	人件費(賃金)	添付票整理番号	10-12
使途	令和6年3月分職員人件費及び振込手数料 雇用の目的: 政務活動補助事務のため		
政務活動費の支出額	50,110円		

領収書等の写し添付欄

ご利用明細

ただいまのご利用明細をお確かめのうえ大切にお持ち帰りください。なお、裏面のご案内をあわせてご覧ください。

年	月	日	毎度ご利用いただきありがとうございます。 ございます。		
06	04	08			
取扱店番	機番	受付番号	取引	お取引内容	
0001	044	4966		お振込	
銀行番号	支店番号	口座番号			
お取扱紙幣		お取扱硬貨	お取引金額		
万円	5千円	千円	¥50000		
銀行使用欄	時刻	お取引後の元帳残高			
006782	0954				
手数料		¥110			
[Redacted]					
様へ					
テカワ モモコ 様から					
[Redacted]					
通番000042					

山陽合同銀行

CD 6-14C 30.022(1)

- 注) 1 按分又は経費分割により支出を行った場合は、「領収書等の写し添付欄」の余白に按分率又は経費分割内訳額を記載すること。
- 2 調査研究(海外で行うものに限り、視察を含む。)又は調査委託に関する支出に係る領収書等の写しを提出する場合には、政務活動報告書(別記様式第7号の2)を添付すること。

領収書等添付票

経費の項目	人件費(賃金)	添付票整理番号	10-13
使途	令和6年3月分職員人件費及び振込手数料 雇用の目的: 政務活動補助事務のため		
政務活動費の支出額	11,610円		

領収書等の写し添付欄

**ご利用明細**

ただいまのご利用明細をお確かめのうえ大切にお持ち帰りください。なお、裏面のご案内をあわせてご覧ください。

年 月 日 06-04-08 毎度ご利用いただきありがとうございます。

取扱店番	機番	受付番号	取引	お取引内容
0001044	4969			お振込
銀行番号	支店番号	口座番号		
お取扱紙幣		お取扱硬貨	お取引金額	
万円	5千円	千円	¥11500	
銀行使用欄	時刻	お取引後の元帳残高		
0067850955				

手数料 ¥110

様へ

テカワ モモコ 様から

通番000044

山陽合同銀行 CD 6-14C 30.02改(K)

- 注) 1 按分又は経費分割により支出を行った場合は、「領収書等の写し添付欄」の余白に按分率又は経費分割内訳額を記載すること。
- 2 調査研究(海外で行うものに限る、視察を含む。)又は調査委託に関する支出に係る領収書等の写しを提出する場合には、政務活動報告書(別記様式第7号の2)を添付すること。