

領収書等添付票

経費の項目	調査研究費	添付票整理番号	1-18
使途	令和5年5月分政務活動車両燃料代		
政務活動費の支出額	1,300円		

領収書等の写し添付欄



売上 2023年 5月15日 17:18

MOMOKO DEGAWA 様

出光ゼアス P-13(内)
18.75L 0160.0 3000円
01200.00

合計 3,000円
(内、消費税等(10.00%) 273円)
(内、P支払可能金額 3,000円)

支払区分：一括
IC/MS識別子：IC
AID: A0000000031010
カードシリーズ番号：00

◎按分割合 1/2

$(3,000 - 400) \times 1/2 = 1,300$

費用弁償支給額 400円

注) 1 按分又は経費分割により支
余白に按分率又は経費分割
2 調査研究(海外で行うもの
出に係る領収書等の写しを括
号の2)を添付すること。

領収書等の写し添付欄」の
又は調査委託に関する支
動報告書(別記様式第7

キャンペーン
情報をアプリで配信
期間限定ポイントなど貯まったポイント
も街のお買い物に使えます。
ポイント残高の反映にも 時間 いただく
場合があります。

伝No: 17746

領収書等添付票

経費の項目	調査研究費	添付票整理番号	1-19
使途	令和5年6月分政務活動車両燃料代		
政務活動費の支出額	2,591円		

領収書等の写し添付欄



お客様控え
IDEMITSU (クレジット領収書)
289663
安達石油株式会社
くにびきSS
島根県松江市西津田9丁目1022-1
TEL 0852-26-8807

売上 2023年6月4日 10:05
MOMOKO DEGAWA 氏
出光ゼアス P-7(内)
37.65L 0161.0 6062円
01200.00

合計 6,062円
(内、消費税等(10.00%) 551円)
(内、P支払可能金額 6,062円)

本社区分：一様
端末識別番号：0817501289663
業末処理番号：09418 ATC：0004
IC/MS識別子：IC
AID：A0000000031010
カード番号：00

◎按分割合 1/2

$$(6,062-880) \times 1/2 = 2,591$$

費用弁償支給額 880円

注) 1 按分又は経費分割により支出
余白に按分率又は経費分割
2 調査研究(海外で行うもの)
出に係る領収書等の写しを提
号の2)を添付すること。

キャンペーン
情報をアプリで配信
期間限定ポイントなど貯まったポイント
も街のお買い物に使えて便利
ポイント残高の反映にはお時間をいた
く場合があります。

伝No: 15166

書等の写し添付欄」の
は調査委託に関する支
報告書(別記様式第7

領収書等添付票

経費の項目	事務費	添付票整理番号	9-35
使途	文房具購入		
政務活動費の支出額	5,885円		

領収書等の写し添付欄



株式会社 伊東屋

東京都中央区銀座2-7-15

本店 Phone03-3561-8311
http://www.ito-ya.co.jp

作る 飾る 使う ki-gu-mi 木製パズル
道具は不要 気軽に組み立てられるパズル
動物、船、お城・・・ちょっとしたギフトにも
5月30日(火)~6月12日(月) 6. Itoya1Fにて

伊東屋 又 証

様

2023年06月07日(水) 14時43分

4902505568633	フリクションボール3スリム		
1点	@660 内		¥660
4902505628832	フリクションポイントノック0		
3点	@275 内		¥825
4971660777525	ブギーボード BB-14白		
1点	@4400 内		¥4,400
小計			¥5,885
(消費税等内税)			¥535
お買い上げ点数		5点	
合計		¥5,885	
クレジット		¥5,885	
お釣り		¥0	

出川桃子宛で
あることに相違ありません。

注) 1 按分又は経費分割による
余白に按分率又は経費
2 調査研究(海外で行う
出に係る領収書等の写し
号の2)を添付すること

上記正に領収いたしました

の写し添付欄」の

(10%対象 ¥5,885 内消費税 ¥535)
注)「#」は軽減税率対象商品です。

査委託に関する支
告書(別記様式第7

登録番号

T4010001037350



領収書等添付票

経費の項目	事務費(通信費)	添付票整理番号	9-1
使途	令和5年6月分携帯電話使用料		
政務活動費の支出額	5,631円		

領収書の写し添付欄

払込受領証(お客様控)

受取人
KDDI株式会社

ご請求コード
[REDACTED]

払込人氏名
出川 桃子 様

ご請求年月
2023年 6月

ご請求金額
11,262円
(うち消費税等) 800円

上記金額を受領いたしました。
※金額を訂正したものと及び取扱い印のないものは無効です。

373630
23.6.21
東京印
ロソノ松江センター
アゼリア店 収入印紙

・按分率 1/2

$$11,262 \times 1/2 = \underline{5,631 \text{ 円}}$$

- 注) 1 按分又は経費分割により支出を行なったものは、「写し添付欄」の余白に按分率又は経費分割内訳額を記載すること。
- 2 調査研究(海外で行うものに限る、視察を含む。)又は調査委託に関する支出に係る領収書等の写しを提出する場合には、政務活動報告書(別記様式第7号の2)を添付すること。

領収書等添付票

経費の項目	事務費(備品)	添付票整理番号	9-2
使途	政務用パソコン購入費および振込手数料		
政務活動費の支出額	191,510円		

領収書等の写し添付欄

ご利用明細

ただいまのご利用明細をお確かめのうえ大切にお持ちください。なお、裏面のご案内をあわせてご覧ください。

年	月	日	毎度ご利用いただきありがとうございます。 ごさいます。		
05	07	05			
取扱店番	機番	受付番号	取引	お取引内容	
0001044	8673			お振込	
銀行番号	支店番号	口座番号			
お取紙紙幣		お取紙硬貨	お取引金額		
万円	5千円	千円	¥191400		
銀行使用欄	時刻	お取引後の元帳残高			
0008401230					
手数料		¥110			
カ)シーテック 様へ					
テカワ モモコ 様から					
通番000181					

山陰合同銀行

CD-6-14C 30.02改(1)

- 注) 1 按分又は経費分割により支出を行った場合は、「領収書等の写し添付欄」の余白に按分率又は経費分割内訳額を記載すること。
- 2 調査研究(海外で行うものに限り、視察を含む。)又は調査委託に関する支出に係る領収書等の写しを提出する場合には、政務活動報告書(別記様式第7号の2)を添付すること。

領収書等添付票

経費の項目	調査研究費(交通費)	添付票整理番号	1-2
使途	実施年月日:令和5年7月13日、令和5年7月15日 相手先(場所):石川県立図書館(石川県金沢市) しまね移住フェアin大阪(グランフロント大阪) 調査目的:県立図書館に関する先進地視察、しまね移住フェア参加		
政務活動費の支出額	36,920円		
領収書等の写し 別紙添付			
◎利用日 2023/7/13 ◎利用区間 出雲 → 東京/羽田			
◎利用日 2023/7/15 ◎利用区間 大阪/伊丹 → 出雲			

- 注) 1 按分又は経費分割により支出を行った場合は、「領収書等の写し添付欄」の余白に按分率又は経費分割内訳額を記載すること。
- 2 調査研究(海外で行うものに限る、視察を含む。)又は調査委託に関する支出に係る領収書等の写しを提出する場合には、政務活動報告書(別記様式第7号の2)を添付すること。

No. 8880809-1

領 収 書

出川桃子 様

¥ 36,920

但し、航空券代金として
2023年7月5日 上記正に領収いたしました。



〒104-0061 東京都中央区銀座5丁目6番16号4F

[電子領収書につき印紙不要]

マイページ



こんにちは、デガワ モモコ様 ログアウト

【重要なお知らせ】

- 【重要】航空券の転売行為は一切お止めください
- 【重要】航空券のみの購入は全国旅行支援の対象外です
- 【重要】クレジット決済の非承認が増えております。
- 【重要】海外発行のクレジットカードはご利用いただけません

申込受付 決済案内中 決済確認中 発券手続中 手配完了

申込詳細 (お問合せ番号 [REDACTED])

予約日時 2023/07/04 22:26

ご決済額	36,920円	お支払い方法	クレジット	詳細発行 取消を検討する
------	---------	--------	-------	---------------------------------

フライト情報

路線1		搭乗者人数：1名		
予約番号	[REDACTED]			
ご搭乗日	便名	区間/出発時刻・到着時刻		
2023/07/13 (木)	JAL276	出雲 07:45 → 東京/羽田 09:10		
座席 普通/20C	運賃種別	[REDACTED]	変更 可	
搭乗者	確認番号	[REDACTED]		
氏名	生年月日	性別		
デガワ モモコ 様 (代表者)	[REDACTED]	女性		
路線2		搭乗者人数：1名		
予約番号	[REDACTED]			
ご搭乗日	便名	区間/出発時刻・到着時刻		
2023/07/15 (土)	JAL2357 (J-AIR運航)	大阪/伊丹 18:10 → 出雲 19:00		
座席 普通/8H	運賃種別	[REDACTED]	変更 可	
搭乗者	確認番号	[REDACTED]		
氏名	生年月日	性別		
デガワ モモコ 様 (代表者)	[REDACTED]	女性		

メール

メールの送信履歴

【さくら254-3147】 【路線2：07/15(土) JAL2357 大阪/伊丹-出雲】 最終案内メール(ご搭乗のご案内)

2023/07/05 1



領収書等添付票

経費の項目	調査研究費(交通費)	添付票整理番号	1-3
使途	実施年月日:令和5年7月19日~7月20日 相手先(場所):産業見本市視察(東京ビックサイト) 目的:産業見本市視察、意見交換		
政務活動費の支出額	47,975円		
領収書等の写し添付欄(別途添付)			
◎利用日 2023/7/19 ◎利用区間 米子 → 東京/羽田			
◎利用日 2023/7/20 ◎利用区間 東京/羽田 → 米子			

- 注) 1 按分又は経費分割により支出を行った場合は、「領収書等の写し添付欄」の余白に按分率又は経費分割内訳額を記載すること。
- 2 調査研究(海外で行うものに限り、視察を含む。)又は調査委託に関する支出に係る領収書等の写しを提出する場合には、政務活動報告書(別記様式第7号の2)を添付すること。

No. 8884075-1

領収書

出川桃子 様

¥47,975

但し、航空券代金として
2023年7月7日 上記正に領収いたしました。



〒104-0061 東京都中央区銀座5丁目6番16号4F



[電子領収書につき印紙不要]



国内すべての航空会社の格安航空券を比較・予約

マイページ



こんにちは、デガワ モモコ様 [ログアウト](#)

【重要なお知らせ】

- 【重要】航空券の転売行為は一切お止めください
- 【重要】航空券のみの購入は全国旅行支援の対象外です
- 【重要】クレジット決済の非承認が増えております。
- 【重要】海外発行のクレジットカードはご利用いただけません

申込受付 決済案内中 決済確認中 発券手続中 手配完了

申込詳細（お問合せ番号： XXXXXXXXXX）

お申し込み日時 2023/07/05 15:33

ご決済額	47,975円	お支払い方法	クレジット	キャンセル 取消を検討する
------	---------	--------	-------	---

フライト情報

搭乗者人数：1名

予約番号 XXXXXXXXXX 確認番号 XXXXXXXXXX

ご搭乗日 便名 区間/出発時刻・到着時刻

2023/07/19 (水) ANA386 米子 11:15 → 東京/羽田 12:40

座席 普通/8H 運賃種別 XXXXXXXXXX 変更 可

搭乗者 氏名 生年月日 性別
 デガワ モモコ 様 (代表者) XXXXXXXXXX 女性

搭乗者人数：1名

予約番号 XXXXXXXXXX 確認番号 XXXXXXXXXX

ご搭乗日 便名 区間/出発時刻・到着時刻

2023/07/20 (木) ANA1087 東京/羽田 12:30 → 米子 13:50

座席 普通/13H 運賃種別 XXXXXXXXXX 変更 可

搭乗者 氏名 生年月日 性別
 デガワ モモコ 様 (代表者) XXXXXXXXXX 女性

領収書等添付票

経費の項目	調査研究費	添付票整理番号	1-4
使途	実施年月日:令和5年8月8日 相手先(場所):新任議員研修会(砂防会館別館1階 東京都千代田区) 目的:新任議員研修会参加のため		
政務活動費の支出額	42,590円		

領収書等の写し添付欄 (別途添付)

◎利用日 2023/8/7 ◎利用区間 米子 → 東京/羽田

◎利用日 2023/8/12 ◎利用区間 東京/羽田 → 米子

注) 1 按分又は経費分割により支出を行った場合は、「領収書等の写し添付欄」の余白に按分率又は経費分割内訳額を記載すること。

2 調査研究(海外で行うものに限る、視察を含む。)又は調査委託に関する支出に係る領収書等の写しを提出する場合には、政務活動報告書(別記様式第7号の2)を添付すること。

No. 8895131-1

領 収 書

出川桃子 様

¥42,590

但し、航空券代金として
2023年7月7日 上記正に領収いたしました。

[電子領収書につき印紙不要]



Sakura Travel
さくらトラベル

〒104-0061 東京都中央区銀座5丁目5番16号4F

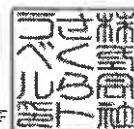



国内すべての航空会社の格安航空券を比較・予約

マイページ

こんにちは、デガワ モモコ様 [ログアウト](#)

【重要なお知らせ】

- 【重要】航空券の転売行為は一切お止めください
- 【重要】航空券のみの購入は全国旅行支援の対象外です
- 【重要】クレジット決済の非承認が増えております。
- 【重要】海外発行のクレジットカードはご利用いただけません

申込受付

決済案内中

決済確認中

発券手続中

手配完了

申込詳細（お問合せ番号 XXXXXXXXXX）

2023/07/07 13:04

ご決済額	42,590円	お支払い方法	クレジット	キャンセル 取消を検討する
------	---------	--------	-------	----------------------------------

フライト情報

予約1				搭乗者人数：1名
予約番号	XXXXXXXXXX	確認番号	XXXXXXXXXX	
ご搭乗日	便名	区間/出発時刻・到着時刻		
2023/08/07 (月)	ANA386	米子 11:15 → 東京/羽田 12:40		
座席 普通/19H	運賃種別	スーパーバリュー-28	変更 不可	
搭乗者	氏名	生年月日	性別	
	デガワ モモコ 様 (代表者)	XXXXXXXXXX	女性	
予約2				搭乗者人数：1名
予約番号	XXXXXXXXXX	確認番号	XXXXXXXXXX	
ご搭乗日	便名	区間/出発時刻・到着時刻		
2023/08/12 (土)	ANA387	東京/羽田 18:20 → 米子 19:40		
座席 普通/20J	運賃種別	スーパーバリュー-28	変更 不可	
搭乗者	氏名	生年月日	性別	
	デガワ モモコ 様 (代表者)	XXXXXXXXXX	女性	

領収書等添付票

経費の項目	調査研究費(交通費)	添付票整理番号	1-5
使途	実施年月日: 令和5年7月13日 相手先(場所): 石川県立図書館 目的: 県立図書館に関する先進地視察		
政務活動費の支出額	13,980円		
領収書等の写し添付欄 (別途添付)			
◎利用日 2023/7/13 ◎利用区間 東京 → 金沢			

- 注) 1 按分又は経費分割により支出を行った場合は、「領収書等の写し添付欄」の余白に按分率又は経費分割内訳額を記載すること。
- 2 調査研究(海外で行うものに限る、視察を含む。)又は調査委託に関する支出に係る領収書等の写しを提出する場合には、政務活動報告書(別記様式第7号の2)を添付すること。

発行日 2023年07月12日19時36分
発行番号 No.E599571218223540713

えきねっと ご利用票兼領収書
下記の金額を、確かに領収しました。

東日本旅客鉄道株式会社
登録番号：T9011001029597

宛名	出川桃子
金額	¥13,980(税込10%) クレジットカード利用(カード番号 [REDACTED])
但し	きっぷのご購入代金として

きっぷの明細

予約番号	[REDACTED]
購入日	2023年07月10日
乗車日	2023年07月13日
列車名・区間	○かがやき509号指定席(乗車券込み) 東京 → 金沢
ご利用人数	おとな1名

領収書等添付票

経費の項目	調査研究費(宿泊費)	添付票整理番号	1-6
使途	実施年月日: 令和5年7月13日 相手先(場所): 石川県立図書館 目的: 県立図書館に関する先進地視察		
政務活動費の支出額	27,360円		
領収書等の写し添付欄 (別途添付)			

- 注) 1 按分又は経費分割により支出を行った場合は、「領収書等の写し添付欄」の余白に按分率又は経費分割内訳額を記載すること。
- 2 調査研究(海外で行うものに限り、視察を含む。)又は調査委託に関する支出に係る領収書等の写しを提出する場合には、政務活動報告書(別記様式第7号の2)を添付すること。

発行No. 15521419
表示日:発行日: 2023年7月21日
Date of display

領収書

下記、正に領収致しました。
This is to certify that IKYU.corp has received the following.

宛名 出川桃子 様
Received from

金額 金 27,360 円 (税込)
The sum of

但し 宿泊代金として
In payment of ※クレジットカードにて決済

予約番号
Reservation Number

ご利用施設 THE HOTEL SANRAKU KANAZAWA(ザ ホテル山楽 金沢)
Accommodation

宿泊日 2023/07/13 より 1泊
Staying Date

※本紙は電子的に保持している領収データを画面表示したものです。
This is an electronic display of receipt data.



株式会社 一休
102-0094 東京都千代田区紀尾井町1-3
東京ガーデンテラス紀尾井町
紀尾井タワー10階



領収書等添付票

経費の項目	調査研究費(交通費)	添付票整理番号	1-7
使途	実施年月日:令和5年7月13日 相手先(場所):石川県立図書館 目的:県立図書館に関する先進地視察		
政務活動費の支出額	2,400円		
領収書等の写し添付欄 <div style="text-align: center;"> <p>クレジットカード売上票 (お客様控)</p> <p>領収書 (クレジットカード支払)</p> <p>No. 4068</p> <p>日付 23年07月13日 15:15</p> <p>車番 [REDACTED]</p> <p>メータ運賃 ¥2,100円</p> <p>迎車料金 ¥200円</p> <p>¥100円</p> <hr/> <p>運賃料金計 ¥2,400円</p> <p>合計金額 ¥2,400円</p> <p>毎度、ご乗車いただき ありがとうございます。</p> <p>大和自動車交通(株)</p> <p>金沢市西金沢1-102-1 TEL076-266-5166</p> <p>消費税率 10%</p> <p>登録番号: T3-2200-0100-0081</p> </div> <p style="text-align: right;">出川桃子宛であることに 相違ありません。</p>			
◎タクシー 金沢駅~石川県立図書館			

注) 1 按分又は経費分割により支出を行った場合は、「領収書等の写し添付欄」の余白に按分率又は経費分割内訳額を記載すること。
 2 調査研究(海外で行うものに限り、視察を含む。)又は調査委託に関する支出に係る領収書等の写しを提出する場合には、政務活動報告書(別記様式第7号の2)を添付すること。

領収書等添付票

経費の項目	調査研究費(宿泊費)	添付票整理番号	1-8
使途	実施年月日:令和5年7月15日 相手先(場所):しまね移住フェア in 大阪 目的:しまね移住フェアin大阪参加のため		
政務活動費の支出額	24,570円		
領収書等の写し添付欄 (別途添付)			

- 注) 1 按分又は経費分割により支出を行った場合は、「領収書等の写し添付欄」の余白に按分率又は経費分割内訳額を記載すること。
- 2 調査研究(海外で行うものに限る、視察を含む。)又は調査委託に関する支出に係る領収書等の写しを提出する場合には、政務活動報告書(別記様式第7号の2)を添付すること。

発行No. 15521410
表示日: 発行日: 2023年7月21日
Date of display

領収書

下記、正に領収致しました。
This is to certify that IKYU.corp has received the following.

宛名 出川桃子 様
Received from

金額 金 24,570 円 (税込)
The sum of

但し 宿泊代金として
In payment of ※クレジットカードにて決済

予約番号
Reservation Number

ご利用施設 ソラリア西鉄ホテル銀座
Accommodation

宿泊日 2023/07/14 より 1 泊
Staying Date

※本紙は電子的に保持している領収データを画面表示したものです。
This is an electronic display of receipt data.



株式会社 一休
102-0094 東京都千代田区紀尾井町1-3
東京ガーデンテラス紀尾井町
紀尾井タワー10階



領収書等添付票

経費の項目	調査研究費(交通費)	添付票整理番号	1-9
使途	実施年月日: 令和5年7月14日 相手先(場所): 神奈川県立図書館 目的: 県立図書館の先進地視察		
政務活動費の支出額	1,000円		
領収書等の写し添付欄 <div style="text-align: center;"> <p>領 収 書</p> <p>現金・カード・クーポン・割引 No.5881</p> <p>日付 2023年07月14日</p> <p>車番 [REDACTED]</p> <p>運賃 ¥1,000円</p> <hr/> <p>運賃料金計 ¥1,000円</p> <p>合計 ¥1,000円</p> <p>上記の様に領収致しました 通行料、他 円 上記金額正に領収致しました。</p> <p>黒河タクシー</p> <p>[REDACTED]</p> <p>お忘れ物は TEL 090 7940-4262 ご要望は (財)東京タクシーセンター TEL 03 3648-0300</p> </div> <div style="text-align: right; margin-top: 20px;"> <p>出川桃子宛てであることに 相違ありません</p> </div>			
◎タクシー 区間 駅~県立図書館			

- 注) 1 按分又は経費分割により支出を行った場合は、「領収書等の写し添付欄」の余白に按分率又は経費分割内訳額を記載すること。
- 2 調査研究(海外で行うものに限り、視察を含む。)又は調査委託に関する支出に係る領収書等の写しを提出する場合には、政務活動報告書(別記様式第7号の2)を添付すること。

領収書等添付票

経費の項目	調査研究費(交通費)	添付票整理番号	1-10
使途	実施年月日:令和5年7月13日 相手(場所):石川県立図書館視察 目的:県立図書館について		
政務活動費の支出額	1,600円		
領収書等の写し添付欄 <div style="text-align: center;"> <p>領 収 書</p> <p>現・チ・ク・割引 No.4872</p> <p>日付 '23年07月14日 11:29</p> <p>車番 XXXXXXXXXX</p> <p>基本運賃 ￥1450円</p> <p>迎車料金 ￥150円</p> <p>合計 ￥1600円</p> <p>上記の通り領収致しました ご乗車、 有難うございます。</p> <p>金沢市神宮寺2-20-6 ㈱プロタクシー TEL 0120-29-8000 http://www.proservice.jp</p> </div> <div style="text-align: right; margin-top: 20px;"> <p>出川桃子宛であることに 相違ありません。</p> </div>			
◎タクシー 宿~金沢駅			

- 注) 1 按分又は経費分割により支出を行った場合は、「領収書等の写し添付欄」の余白に按分率又は経費分割内訳額を記載すること。
- 2 調査研究(海外で行うものに限り、視察を含む。)又は調査委託に関する支出に係る領収書等の写しを提出する場合には、政務活動報告書(別記様式第7号の2)を添付すること。

領収書等添付票

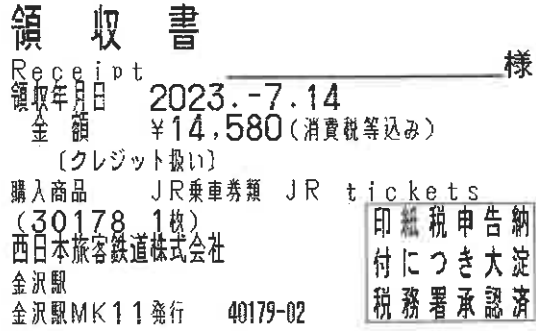
経費の項目	調査研究費(交通費)	添付票整理番号	1-11
使途	実施年月日:令和5年7月14日 相手先(場所):神奈川県立図書館 目的: 県立図書館に関する先進地視察		
政務活動費の支出額	14,580円		
領収書等の写し添付欄			
 <p>領収書 Receipt 領収年月日 2023.-7.14 金額 ¥14,580(消費税等込み) [クレジット扱い] 購入商品 JR乗車券類 JR tickets (30178 1枚) 西日本旅客鉄道株式会社 金沢駅 金沢駅MK11発行 40179-02</p> <p>印刷税申告納 付につき大定 税務署承認済</p> <p>出川桃子宛であること 相違ありません</p>			
◎利用日 2023/7/14 ◎利用区間 金沢 → 東京			

- 注) 1 按分又は経費分割により支出を行った場合は、「領収書等の写し添付欄」の余白に按分率又は経費分割内訳額を記載すること。
- 2 調査研究(海外で行うものに限り、視察を含む。)又は調査委託に関する支出に係る領収書等の写しを提出する場合には、政務活動報告書(別記様式第7号の2)を添付すること。

お客様控

クレジットカードご利用票 / CREDIT CARD SALES SLIP

R124

会社名・会員番号

有XX-XX

取引内容:お買上

支払区分: - 話
承認番号

IC

¥14,580

商品名: 指 定

券

1枚(冊)

7月14日 かがやき532号 金沢→東京 乗車券込み

乗車変更や払戻しの取扱箇所、内容、方法等に制限があります。

払戻しの際は購入時のカードをお持ちください。

2023.-7.14

この控は大切に保存してください。

金沢駅MK11発行

領収書等添付票

経費の項目	調査研究費(交通費)	添付票整理番号	1-13
使途	実施年月日: 令和5年7月15日 相手先(場所): しまね移住フェア in 大阪 目的: しまね移住フェア参加のため		
政務活動費の支出額	14,920円		
領収書等の写し添付欄 <div style="text-align: center; border: 1px solid black; padding: 10px; margin: 10px auto; width: fit-content;"> <p>領収書</p> <p>Receipt</p> <p>領収年月日 2023.-7.15</p> <p>金額 ¥14,920</p> <p>(クレジット扱い)</p> <p>購入商品 JR乗車券類 JR tickets</p> <p>(30031 1枚)</p> <p>東日本旅客鉄道株式会社</p> <p>東京駅</p> <p>東京駅FC60発行 40032-02</p> <div style="border: 1px solid black; padding: 2px; display: inline-block; text-align: center;"> 納税申告 済 谷 津 波 付 につき 紙 印 税 務 署 承 認 </div> </div> <p style="text-align: right; margin-top: 20px;">出川桃子宛であることに 相違ありません。</p>			
©きっぷ購入 東京→新大阪			

注) 1 按分又は経費分割により支出を行った場合は、「領収書等の写し添付欄」の余白に按分率又は経費分割内訳額を記載すること。
 2 調査研究(海外で行うものに限る、視察を含む。)又は調査委託に関する支出に係る領収書等の写しを提出する場合には、政務活動報告書(別記様式第7号の2)を添付すること。

お客様控

クレジットカードご利用票 / CREDIT CARD SALES SLIP

R001

会社名・会員番号

取引内容:お買上

支払区分: 一 荷
承認番号:

[REDACTED]

IC

[REDACTED]

有XX-XX

(JR東日本)

¥14,920

商品名: 指 定 券

1枚(冊)

7月15日 のぞみ 345号 東京→新大阪 乗車券込み

乗車変更や払戻しの取扱箇所、内容、方法等に制限があります。

払戻しの際は購入時のカードをお持ちください。

2023-7-15

[REDACTED]

この控は大切に保存してください。

東京駅FC60発行

領収書等添付票

経費の項目	調査研究費	添付票整理番号	1-14
使途	令和5年度 年会費および振込手数料 山陰インド協会		
政務活動費の支出額	5,110円		

領収書等の写し添付欄

ご利用明細

ただいまのご利用明細をお確かめのうえ大切にお持ち帰りください。なお、裏面のご案内をあわせてご覧ください。

年 月 日 毎度ご利用いただきありがとうございます。
05-07-19

取扱店番	機番	受付番号	取引	お取引内容
00010557329				お振込
銀行番号	支店番号	口座番号		
お取扱額		お取引金額		
万円	5千円	千円	¥5000	
銀行使用額	時刻	お取引後の元振残高		
0058961548				
IC	手数料	¥110		

サンインイントキョウカイ シムキョクチヨウ
オ 様へ
テカワモモコ 様から

通番000283

山陰合同銀行 CD 6-14C 30.02改(1)

- 注) 1 按分又は経費分割により支出を行った場合は、「領収書等の写し添付欄」の余白に按分率又は経費分割内訳額を記載すること。
- 2 調査研究(海外で行うもの)に限り、視察を含む。)又は調査委託に関する支出に係る領収書等の写しを提出する場合には、政務活動報告書(別記様式第7号の2)を添付すること。

領収書等添付票

経費の項目	調査研究費(宿泊費)	添付票整理番号	1-15
使途	実施年月日: 令和5年7月19日~令和5年7月20日 相手先(場所): 産業見本市(東京ビックサイト) 目的: 産業見本市視察、意見交換		
政務活動費の支出額	15,577円		
領収書等の写し添付欄(別途添付)			

注) 1 按分又は経費分割により支出を行った場合は、「領収書等の写し添付欄」の余白に按分率又は経費分割内訳額を記載すること。

2 調査研究(海外で行うものに限り、視察を含む。)又は調査委託に関する支出に係る領収書等の写しを提出する場合には、政務活動報告書(別記様式第7号の2)を添付すること。

発行No. 15521406
表示日:発行日: 2023年7月21日
Date of display

領収書

下記、正に領収致しました。
This is to certify that IKYU.corp has received the following.

宛名 出川桃子 様
Received from

金額 金 15,577 円 (税込)
The sum of

但し 宿泊代金として
In payment of ※クレジットカードにて決済

予約番号 [REDACTED]
Reservation Number

ご利用施設 品川プリンスホテル
Accommodation

宿泊日 2023/07/19 より 1 泊
Staying Date

※本紙は電子的に保持している領収データを画面表示したものです。
This is an electronic display of receipt data.



株式会社 一休
102-0094 東京都千代田区紀尾井町1-3
東京ガーデンテラス紀尾井町
紀尾井タワー10階



トップ > 品川プリンスホテル > 予約内容の確認

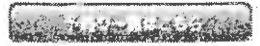

予約番号 [REDACTED] 予約の状態 予約済 (予約日: 2023年07月05日)

領収書は決済完了後に発行可能となります

※決済予定日時: 2023年7月20日 15:00

※時刻は目安となります

※変更は、チェックイン日の前日の正午まで可能です。

[宿泊代表者の情報を変更する](#)

ご予約の内容

[予約の取消](#)

宿泊施設	品川プリンスホテル 03-3440-1111		
宿泊プラン	【プライベートセール】スペシャルオファー (室料のみ) 詳細		
部屋	メインタワー ツインルーム 禁煙 (ツイン)		
宿泊日程	2023年07月19日(水) (15:00~) 2023年07月20日(木) (~11:00) Google Calendar		
宿泊日数	1泊		
料金・サービス料	消費税・サービス料込	食事	食事なし
支払い方法	オンラインカード決済 (カード決済日 2023/07/20)		
予約時にコメント欄へ入力した内容	コメントの内容に訂正がある場合は、直接施設へご連絡下さい。		

宿泊人数	大人 (男性)	大人 (女性)	小学校高学年	小学校低学年	乳幼児(食事・寝具利用)	乳幼児(寝具のみ)	乳幼児(食事のみ)	乳幼児(食事・寝具なし)
1室目	0名	1名	0名	0名	0名	0名	0名	0名

宿泊料金明細	2023年07月19日(水)	
	(1室目)	小計: 16,392円 大人合計 16,392円 × 1人 = 16,392円
		宿泊料金合計: 16,392円

即時利用	-815円
お支払い金額	15,577円
今回の獲得PayPayポイント	0円相当
当サイトからの取り消し可能期間	2023年07月20日 02:00まで可能

予約者	
予約者氏名	出川 桃子 (でがわ ももこ)
予約者連絡先	[REDACTED]

宿泊代表者		代表者を変更する方はこちら
宿泊代表者住所	予約者と同じ	

領収書等添付票

経費の項目	事務所費(賃借料)	添付票整理番号	8-1
使途	令和5年7月分(日割)、令和5年8月分事務所賃料および振込手数料 (事務所所在地: 島根県松江市灘町1-7 7階)		
政務活動費の支出額	84,370円		

領収書等の写し添付欄

ただいまのご利用明細をお確かめください。なお、裏面の「ご利用明細」をお持ち帰りください。なお、裏面の「ご利用明細」をお持ち帰りください。

年 月 日 (毎度ご利用いただきありがとうございます。)

05-07-21

取扱店番	振番	受付番号	取引	お取引内容
0001048	9959			お振込
銀行番号	支店番号	口座番号		

お取扱紙幣	お取扱金額	お取引金額
万円 5千円 千円		¥146760

銀行使用欄	時刻	お取引後の元帳残高
0082271345		

手数料 ¥110

カ)アハロン 様へ

チカワ モモコ 様から

通番000247

山陰合同銀行

CD 6-14C 30.02改(1)

◎内訳: 7月分賃料 日割り(7/25~31) 15,510円

8月分賃料 68,750円

敷金 62,500円

146,760-62,500(敷金)=84,260 敷金を差し引いた84,260円を計上する。

注) 1 按分又は経費分割により支出を行った場合は、「領収書等の写し添付欄」の余白に按分率又は経費分割内訳額を記載すること。

2 調査研究(海外で行うものに限り、視察を含む。)又は調査委託に関する支出に係る領収書等の写しを提出する場合には、政務活動報告書(別記様式第7号の2)を添付すること。

請求書

請求書番号: [REDACTED]

請求日: 2023/07/18

出川桃子 様

株式会社アバロン
代表取締役 山根 宗吉
〒683-0823
鳥取県米子市加茂町2丁目



TEL 0859-21-0202
FAX 0859-21-0808
登録番号: T2270001004888

件名 [REDACTED]

ご請求額 146,760 円

	税率	税抜金額(円)	消費税額(円)	合計金額(円)
税率毎 合計	10%	76,600	7,660	84,260
	-	62,500	0	62,500
	計	139,100	7,660	146,760

支払期限	2023/07/31
お振込先	以下の口座にお振り込みをお願いします。アバロン [REDACTED]
備考	恐れ入りますが、振込手数料は貴社にてご負担をお願いいたします。 税率の*印は軽減税率対象品目であることを示します。

	取引日	内訳	数量	単位	単価	金額	税率
1	23/07/18	7月分賃料日割り(7/25~7/31)				14,100	外10%
2	23/07/18	8月分賃料				62,500	外10%
3	23/07/18	敷金				62,500	不課税

領収書等添付票

経費の項目	研修費(会費)	添付票整理番号	2-1
使途	開催年月日:令和5年8月4日 相手先(場所):出雲東地区郵便局長会 目的:意見交換		
政務活動費の支出額	6,000円		
領収書等の写し添付欄 (別途添付)			

- 注) 1 按分又は経費分割により支出を行った場合は、「領収書等の写し添付欄」の余白に按分率又は経費分割内訳額を記載すること。
- 2 調査研究(海外で行うものに限り、視察を含む。)又は調査委託に関する支出に係る領収書等の写しを提出する場合には、政務活動報告書(別記様式第7号の2)を添付すること。

領 収 書

出川 桃子 様

金 6,000 円也

但し、8月4日開催意見交換会会費として
上記の通り領収しました。

令和5年8月4日
松江市幸町1571-28
出雲東地区郵便局長会
会長 

領収書等添付票

経費の項目	調査研究費(宿泊費)	添付票整理番号	1-16
使途	実施年月日: 令和5年8月8日 相手先(場所): 新任議員研修会(防災会館別館:東京都千代田区) 目的: 地方議員の基礎的な制度と運営について学ぶ		
政務活動費の支出額	26,350円		
領収書等の写し添付欄 (別途添付)			

- 注) 1 按分又は経費分割により支出を行った場合は、「領収書等の写し添付欄」の余白に按分率又は経費分割内訳額を記載すること。
- 2 調査研究(海外で行うものに限る、視察を含む。)又は調査委託に関する支出に係る領収書等の写しを提出する場合には、政務活動報告書(別記様式第7号の2)を添付すること。

領収書

下記、正に領収致しました。
This is to certify that IKYU.corp has received the following.

宛名 出川桃子 様
Received from

金額 金 26,350 円 (税込)
The sum of

但し 宿泊代金として
In payment of ※クレジットカードにて決済

予約番号
Reservation Number

ご利用施設 グランドニッコー東京 台場
Accommodation

宿泊日 2023/08/07 より 1 泊
Staying Date

※本紙は電子的に保持している領収データを画面表示したものです。
This is an electronic display of receipt data.



株式会社 一休
102-0094 東京都千代田区紀尾井町1-3
東京ガーデンテラス紀尾井町
紀尾井タワー10階



領収書等添付票

経費の項目	資料購入費	添付票整理番号	7-2
使途	(書籍名) 公共図書館を育てる, 永田治樹 情報化時代の今、公共図書館の役割とは—岡山県立図書館の挑戦—, 菱川 廣光 理想の図書館とは何か・知の公共性をめぐって, 根本 彰 これからの図書館・まちひとが豊かになるしかけ, 谷一 文子 未来の図書館、はじめます, 岡本 真		
政務活動費の支出額	10,521 円		
領収書等の写し添付欄 (別途添付)			

- 注) 1 按分又は経費分割により支出を行った場合は、「領収書等の写し添付欄」の余白に按分率又は経費分割内訳額を記載すること。
- 2 調査研究(海外で行うものに限る、視察を含む。)又は調査委託に関する支出に係る領収書等の写しを提出する場合には、政務活動報告書(別記様式第7号の2)を添付すること。

注文番号 [redacted] の領収書

このページを印刷してご利用ください。

発行日: 2023年8月25日

注文日: 2023年8月15日

Amazon.co.jp 注文番号: [redacted]

ご請求額: ¥10,521

様

出川 桃子宛であること
相違ありません

2023年8月17日に発送済み

注文商品

1点 公共図書館を育てる, 永田 治樹
販売: アマゾンジャパン合同会社

価格
¥2,860

コンディション: 新品

1点 情報化時代の今、公共図書館の役割とは-岡山県立図書館の挑戦- 菱川 廣光
販売: アマゾンジャパン合同会社

¥1,980

コンディション: 新品

1点 理想の図書館とは何か: 知の公共性をめぐって, 根本 彰
販売: アマゾンジャパン合同会社

¥2,750

コンディション: 新品

お届け先住所:

出川 桃子
[redacted]

配送方法:

お急ぎ便

2023年8月17日に発送済み

注文商品

1点 これからの図書館: まちとひとが豊かになるしかけ, 文子, 谷一
販売: 月夜野ストア (出品者のプロフィール)

価格
¥951

コンディション: 新品

Amazon倉庫より発送いたします。*店頭にて裸で陳列をしている為、表紙やカバー等に多少のスレ傷、帯が無い場合がございます。*
商品によって販売年数が経っている為一部ヤケ、スレなどがある場合がございます。上記の点をご了承の上、ご購入くださいませ

1点 未来の図書館、はじめます, 真, 岡本
販売: アマゾンジャパン合同会社

¥1,980

コンディション: 新品

お届け先住所:

出川 桃子
[redacted]

配送方法:

お急ぎ便

支払い情報

支払い方法:

Visa [redacted]

一括払い

商品の小計: ¥10,521
配送料・手数料: ¥0

注文合計: ¥10,521

請求先住所:

出川 桃子

ご請求額: ¥10,521

クレジットカードへの請求

Visa 2023年8月17日: ¥7,590
Visa 2023年8月17日: ¥2,931

注文の状況を確認するには、[注文内容](#)をご覧ください。

[利用規約](#) | [プライバシー規約](#) ©1996-2020, Amazon.com, Inc. and its affiliates

領収書等添付票

経費の項目	事務所費	添付票整理番号	8-2
使途	令和5年8月分事務所電気料金及び振込手数料		
政務活動費の支出額	3,254円		

領収書等の写し添付欄

ご利用明細

ただいまのご利用明細をお確かめのうえ大切にお持ち帰りください。なお、裏面のご案内をあわせてご覧ください。

年 月 日 05-08-25 毎度ご利用いただきありがとうございます。ごさいます。

取扱店番	機番	受付番号	取引	お取引内容
0001047	3240			お振込
銀行番号	支店番号	口座番号		
お取引紙幣		お取引通貨	お取引金額	
万円	5千円	千円	¥3144	
銀行使用欄	時刻	お取引後の元帳残高		
0015710946				
手数料		¥110		
カ)アハ"ロン 様へ				
テ"カ"ワ モモコ 様から				
通番000083				

山陰合同銀行 CD6-14C 30.02% (K)

- 注) 1 按分又は経費分割により支出を行った場合は、「領収書等の写し添付欄」の余白に按分率又は経費分割内訳額を記載すること。
- 2 調査研究(海外で行うものに限る、視察を含む。)又は調査委託に関する支出に係る領収書等の写しを提出する場合には、政務活動報告書(別記様式第7号の2)を添付すること。

請求書

請求書番号: [REDACTED]
請求日: 2023/08/16

出川桃子 事務所 御中

株式会社アバロン
代表取締役 山根 宗吉
〒683-0823
鳥取県米子市加茂町2丁目



TEL 0859-21-0202
FAX 0859-21-0808
登録番号: T2270001004888

件名 [REDACTED] 2023年8月電気料金請求分

ご請求額 3,144 円

	税率	税抜金額(円)	消費税額(円)	合計金額(円)
税率毎 合計	10%	2,858	286	3,144
	計	2,858	286	3,144

支払期限	2023/09/15
お振込先	以下の口座にお振り込みをお願いします。 [REDACTED] アバロン
備考	恐れ入りますが、振込手数料は貴社にてご負担をお願いいたします。 税率の*印は軽減税率対象品目であることを示します。

	取引日	内訳	数量	単位	単価	金額	税率
1	23/08/16	[REDACTED] 電気料	98	kWh		2,858	外10%

領収書等添付票

経費の項目	事務所費	添付票整理番号	8-3
使途	令和5年8月分契約駐車場料金(2台)及び振込手数料		
政務活動費の支出額	22,110円		

領収書等の写し添付欄

ご利用月細

ただいまのご利用明細をお知らせのうえ大切にお持ち帰りください。なお、裏面のご案内をあわせてご覧ください。

年 月 日 毎度ご利用いただきありがとうございます
 05-08-29

取扱店番	機番	受付番号	取引	お取引内容
0001	047	4198		お振込
銀行番号	支店番号	口座番号		
お取込総額		お取込通貨	お取引金額	
万円	千円		¥22000	
銀行使用欄	時刻	お取引後の元帳残高		
002524	1119			
手数料		¥110		

ニホンコウツウカ 様へ
 テカワ モモコ 様から
 通番000135

山陰合同銀行 CD6-14C 30.0222 (K)

- 注) 1 按分又は経費分割により支出を行った場合は、「領収書等の写し添付欄」の余白に按分率又は経費分割内訳額を記載すること。
- 2 調査研究(海外で行うものに限り、視察を含む。)又は調査委託に関する支出に係る領収書等の写しを提出する場合には、政務活動報告書(別記様式第7号の2)を添付すること。

領収書等添付票

経費の項目	事務所費	添付票整理番号	8-4
使途	令和5年9月分契約駐車場料金(2台)及び定額自動送金料		
政務活動費の支出額	22,055円		

領収書等の写し添付欄

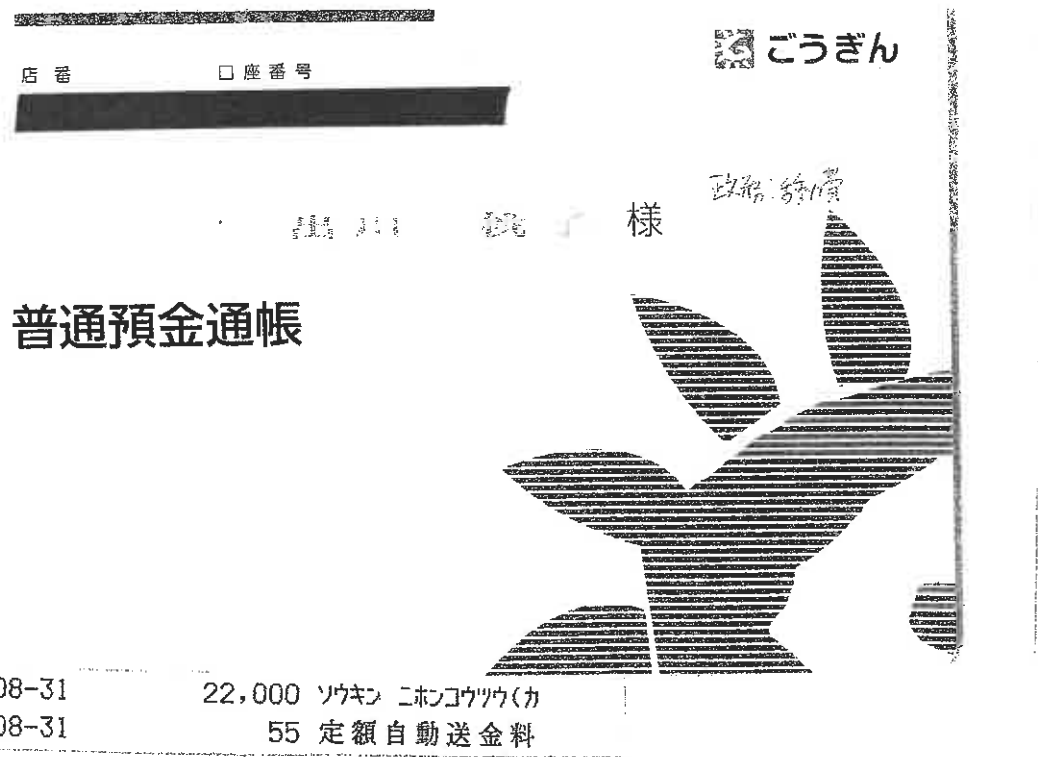

注) 1 按分又は経費分割により支出を行った場合は、「領収書等の写し添付欄」の余白に按分率又は経費分割内訳額を記載すること。

2 調査研究(海外で行うものに限る、視察を含む。)又は調査委託に関する支出に係る領収書等の写しを提出する場合には、政務活動報告書(別記様式第7号の2)を添付すること。

領収書等添付票

経費の項目	事務所費	添付票整理番号	8-5
使途	令和5年9月分事務所賃料および定額自動送金料 [Redacted]		
政務活動費の支出額	68,805 円		

領収書等の写し添付欄

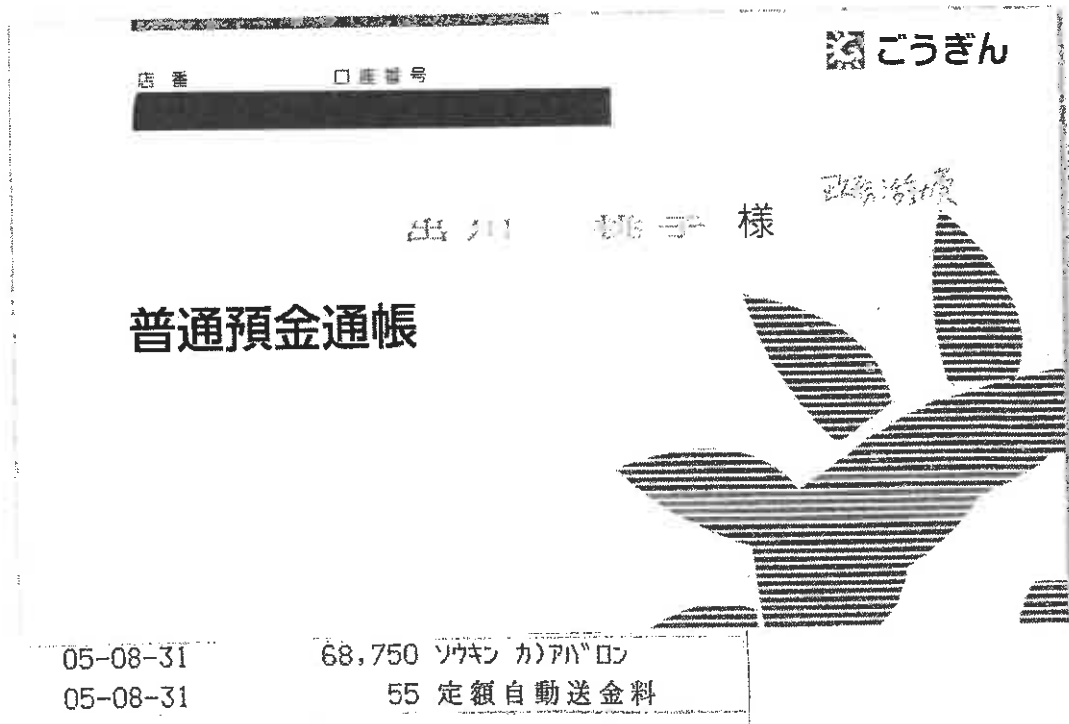

- 注) 1 按分又は経費分割により支出を行った場合は、「領収書等の写し添付欄」の余白に按分率又は経費分割内訳額を記載すること。
- 2 調査研究(海外で行うものに限る、視察を含む。)又は調査委託に関する支出に係る領収書等の写しを提出する場合には、政務活動報告書(別記様式第7号の2)を添付すること。

領収書等添付票

経費の項目	事務費(備品)	添付票整理番号	9-3
使途	事務所用無線ルーター、コピー機購入及び振込手数料		
政務活動費の支出額	64,460 円		

領収書等の写し添付欄

ご利用明細

ただいまのご利用明細をお確かめのうえ大切に
お持ちください。なお、裏面のご案内をあわせてご覧ください。

年 月 日 05-09-07 毎度ご利用いただきありがとうございます。

取扱店番	機番	受付番号	取引	お取引内容
0001044	1740			お振込
銀行番号	支店番号	口座番号		
お取扱額		お取扱経費	お取引金額	
万円	五千円	千円	¥64350	
銀行使用欄	時刻	お取引後の元機残高		
0038261218				
手数料		¥110		

カ)シーテック 様へ
テ"カ"ワ モモコ 様から

通番000113

山陰合同銀行

CD6-14C 30.022x(K)

- 注) 1 按分又は経費分割により支出を行った場合は、「領収書等の写し添付欄」の余白に按分率又は経費分割内訳額を記載すること。
- 2 調査研究(海外で行うものに限る、視察を含む。)又は調査委託に関する支出に係る領収書等の写しを提出する場合には、政務活動報告書(別記様式第7号の2)を添付すること。

領収書等添付票

経費の項目	人件費(賃金)	添付票整理番号	10-1
使途	事務所開設作業(3人×1日 9月7日)のためのアルバイト雇用費		
政務活動費の支出額	9,000円		

領収書等の写し添付欄 (別途添付)

- 注) 1 按分又は経費分割により支出を行った場合は、「領収書等の写し添付欄」の余白に按分率又は経費分割内訳額を記載すること。
- 2 調査研究(海外で行うものに限り、視察を含む。)又は調査委託に関する支出に係る領収書等の写しを提出する場合には、政務活動報告書(別記様式第7号の2)を添付すること。

領収書

出川 桃子 様

令和5年9月7日

金額 ￥3,000-

※事務所開設準備のため

住所

氏名

領収書

出川 桃子 様

令和5年9月7日

金額 ￥3,000-

※事務所開設準備のため

住所

氏名

領収書

出川 桃子 様

令和5年9月7日

金額 ￥3,000-

※事務所開設準備のため

住所

氏名

領収書等添付票

経費の項目	事務費(通信費)	添付票整理番号	9-4
使途	事務所電話工事料		
政務活動費の支出額	24,048 円		

領収書等の写し添付欄

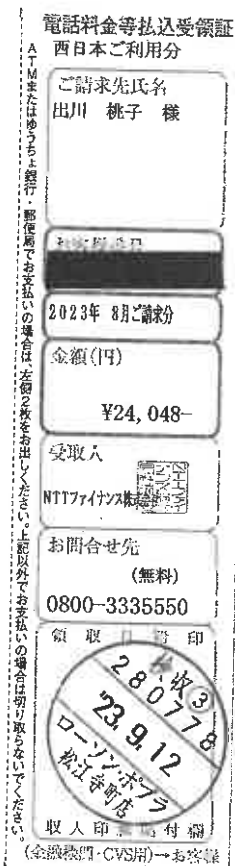

- 注) 1 按分又は経費分割により支出を行った場合は、「領収書等の写し添付欄」の余白に按分率又は経費分割内訳額を記載すること。
- 2 調査研究(海外で行うものに限り、視察を含む。)又は調査委託に関する支出に係る領収書等の写しを提出する場合には、政務活動報告書(別記様式第7号の2)を添付すること。

領収書等添付票

経費の項目	調査研究費	添付票整理番号	1-20
使途	令和5年9月分政務活動車両燃料代		
政務活動費の支出額	2,824円		

領収書等の写し添付欄

☆当店最安値★まいどプラス入会受付中
年会費永久無料&請求時値引き¥^^¥



お客様控え

IDEMITSU (クレジット領収書)

285079

安達石油 株式会社

ルート431 SS

松江市学園2丁目21-34

TEL 0852-26-9200

売上

2023年 9月13日

16:09

MOMOKO DEGAWA

出光ゼアス P-1(内)
38.46 L 8176.0 6769円
01200.00

合計 6,769円
(内、消費税等(10.00%) 615円)
(内、P支払可能金額 6,769円)

支払区分：一括

端末識別番号：0817501285079

端末処理番号：03321 ATC：00A6

IC/MS識別子：IC

AID: A0000000031010

カード番号：00

◎按分率 1/2

$$(6,769 - 1,120) \times 1/2 = 2,824.5$$

費用弁済支給額 1,120円

- 注) 1 按分又は経費分割により支出を行った
余白に按分率又は経費分割内訳額
2 調査研究(海外で行うもの)に限り、
出に係る領収書等の写しを提出する場
号の2)を添付すること。

写し添付欄」の

委託に関する支
(別記様式第7

キャンペーン

情報をアプリで配信中

期間限定ポイントなど貯まったポイント
も街のお買い物に使えて便利

ポイント残高の反映にはお時間をいた
く場合があります。

伝No: 10997

担当:

領収書等添付票

経費の項目	事務所費	添付票整理番号	8-6
使途	令和5年9月分事務所電気料金及び振込手数料		
政務活動費の支出額	9,645円		

領収書等の写し添付欄

ご利用明細

ただいまのご利用明細をお確かめのうえ大切にお持ちください。なお、裏面のご案内をあわせてご覧ください。

年 月 日 05-09-15 毎度ご利用いただきありがとうございます。

取扱店番	機番	受付番号	取引	お取引内容
00010484	796			お振込
銀行番号	支店番号	口座番号		
お取引金額			お取引金額	
万円	千円	千円	¥9535	
銀行使用欄	時刻	お取引後の元帳残高		
002984	1349			
手数料		¥110		
カリアハロン 様へ				
テカワ モモコ 様から				
通番000316				

山陰合同銀行 CD 6-14C 30.0282(K)

- 注) 1 按分又は経費分割により支出を行った場合は、「領収書等の写し添付欄」の余白に按分率又は経費分割内訳額を記載すること。
- 2 調査研究(海外で行うものに限り、視察を含む。)又は調査委託に関する支出に係る領収書等の写しを提出する場合には、政務活動報告書(別記様式第7号の2)を添付すること。

請求書

請求書番号: [REDACTED]
請求日: 2023/09/11

出川桃子 事務所 御中

株式会社アバロン
代表取締役 山根 宗吉
〒683-0823
鳥取県米子市加茂町2丁目



TEL 0859-21-0202
FAX 0859-21-0808
登録番号: T2270001004888

件名 [REDACTED] 2023年9月電気料金請求分

ご請求額 **9,535 円**

	税率	税抜金額(円)	消費税額(円)	合計金額(円)
税率毎 合計	10%	8,668	867	9,535
	計	8,668	867	9,535

支払期限	2023/09/30
お振込先	以下の口座にお振り込みをお願いします。 [REDACTED] アバロン
備考	恐れ入りますが、振込手数料は貴社にてご負担をお願いいたします。 税率の*印は軽減税率対象品目であることを示します。

	取引日	内訳	数量	単位	単価	金額	税率
1	23/09/11	[REDACTED] 電気料	312	kWh		8,668	外10%

領収書等添付票

経費の項目	事務費(通信費)	添付票整理番号	9-5
使途	令和5年8月分事務所電話料金		
政務活動費の支出額	7,266円		

領収書等の写し添付欄

電話料金等払込受領証
西日本ご利用分

ATMまたはゆうちょ銀行・郵便局で支払う場合は、左側の様をお出しください。記以外でお支払いの場合は、必ずお印紙を貼ってください。

ご請求先氏名
出川 桃子 様

お客様番号
[REDACTED]

2023年 9月ご請求分

金額(円)
¥7,266-

受取人
NTTファイナンス株式会社

お問合せ先 (無料)
0800-3335550

280778 印
23.9.19
フロンポラ
松江守町店

収入印紙貼付欄
(金融機関・CVS用)→お客様

- 注) 1 按分又は経費分割により支出を行った場合は、「領収書等の写し添付欄」の余白に按分率又は経費分割内訳額を記載すること。
- 2 調査研究(海外で行うものに限り、視察を含む。)又は調査委託に関する支出に係る領収書等の写しを提出する場合には、政務活動報告書(別記様式第7号の2)を添付すること。

領収書等添付票

経費の項目	資料購入費	添付票整理番号	7-3
使途	(書籍名) あきらめない働く女性に贈る愛と勇気のメッセージ,村木厚子 働くことを通して考える共生社会(大妻ブックレット),村木厚子		
政務活動費の支出額	2,233 円		

領収書等の写し添付欄 (別途添付)

- 注) 1 按分又は経費分割により支出を行った場合は、「領収書等の写し添付欄」の余白に按分率又は経費分割内訳額を記載すること。
- 2 調査研究(海外で行うものに限る、視察を含む。)又は調査委託に関する支出に係る領収書等の写しを提出する場合には、政務活動報告書(別記様式第7号の2)を添付すること。

注文番号 [redacted] の領収書
このページを印刷してご利用ください。

発行日: 2023年10月1日
注文日: 2023年9月25日
Amazon.co.jp 注文番号: [redacted]
ご請求額: ¥2,233

様

出川 桃子宛であること
相違ありません

2023年9月25日に発送済み

注文商品	価格
1点 あきらめない働く女性に贈る愛と勇気のメッセージ, 村木 厚子 販売: アマゾンジャパン合同会社	¥803
コンディション: 新品	
1点 働くことを通して考える共生社会 (大妻ブックレット), 村木厚子 販売: アマゾンジャパン合同会社	¥1,430
コンディション: 新品	

お届け先住所:
出川 桃子

配送方法:
お急ぎ便

支払い情報

支払い方法:
Visa [redacted]
一括払い

商品の小計:	¥2,233
配送料・手数料:	¥0

注文合計:	¥2,233

ご請求額:	¥2,233

請求先住所:
出川 桃子

クレジットカードへの請求

Visa [redacted] : 2023年9月25日: ¥2,233

注文の状況を確認するには、注文内容をご覧ください。

領収書等添付票

経費の項目	資料購入費	添付票整理番号	7-4
使途	(書籍名) 自分の「ものさし」で生きなさい,酒井雄哉		
政務活動費の支出額	1,350円		

領収書等の写し添付欄 (別途添付)

注) 1 按分又は経費分割により支出を行った場合は、「領収書等の写し添付欄」の余白に按分率又は経費分割内訳額を記載すること。

2 調査研究(海外で行うものに限り、視察を含む。)又は調査委託に関する支出に係る領収書等の写しを提出する場合には、政務活動報告書(別記様式第7号の2)を添付すること。

注文番号 [redacted] の領収書
このページを印刷してご利用ください。

発行日: 2023年10月1日
注文日: 2023年9月25日
Amazon.co.jp 注文番号: [redacted]
ご請求額: ¥1,350

様

出川桃子宛である
相違ありません

2023年9月26日に発送済み

注文商品

1点 自分の「ものさし」で生きなさい, 酒井 雄哉
販売: すたあ☆ボックス (出品者のプロフィール)

価格
¥1,350

コンディション: 中古品 - 良い

【帯付き】若干の使用感がありますが、本の中身は大変キレイです。除菌後OPP袋に入れてお届けします。念入りに検品していますが、見落としによる汚れ、書き込みがある場合は中古商品となる旨ご理解いただきますようお願いいたします。当店の商品は全品Amazon倉庫からお客様へ直接配送となり、配送確認・返品返金はAmazonカスタマーセンターが丁寧に対応致します。

お届け先住所:
出川 桃子

配送方法:
通常配送

支払い情報

支払い方法:
Visa [redacted]
一括払い

商品の小計: ¥1,350
配送料・手数料: ¥0

注文合計: ¥1,350

ご請求額: ¥1,350

請求先住所:
出川 桃子

クレジットカードへの請求

Visa [redacted]: 2023年9月26日: ¥1,350

注文の状況を確認するには、注文内容をご覧ください。

領収書等添付票

経費の項目	事務所費	添付票整理番号	8-7
使途	令和5年10月分契約駐車場料金(2台)及び定額自動送金料		
政務活動費の支出額	22,055円		

領収書等の写し添付欄

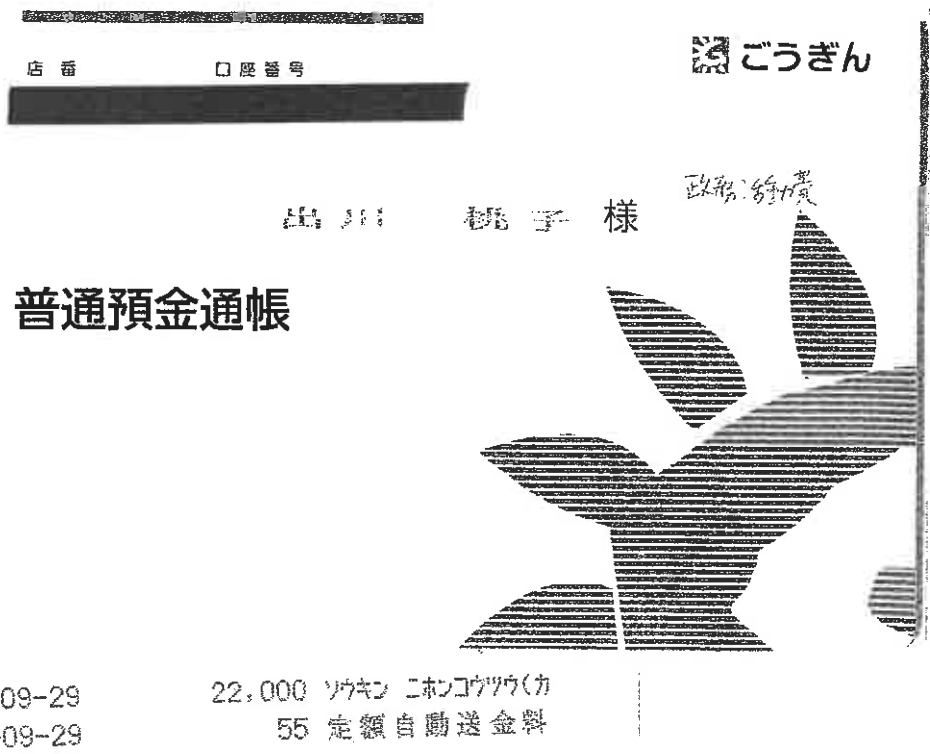

- 注) 1 按分又は経費分割により支出を行った場合は、「領収書等の写し添付欄」の余白に按分率又は経費分割内訳額を記載すること。
- 2 調査研究(海外で行うものに限り、視察を含む。)又は調査委託に関する支出に係る領収書等の写しを提出する場合には、政務活動報告書(別記様式第7号の2)を添付すること。

領収書等添付票

経費の項目	事務所費	添付票整理番号	8-8
使途	令和5年10月分事務所賃料及び定額自動送金料 ([REDACTED])		
政務活動費の支出額	68,805円		

領収書等の写し添付欄

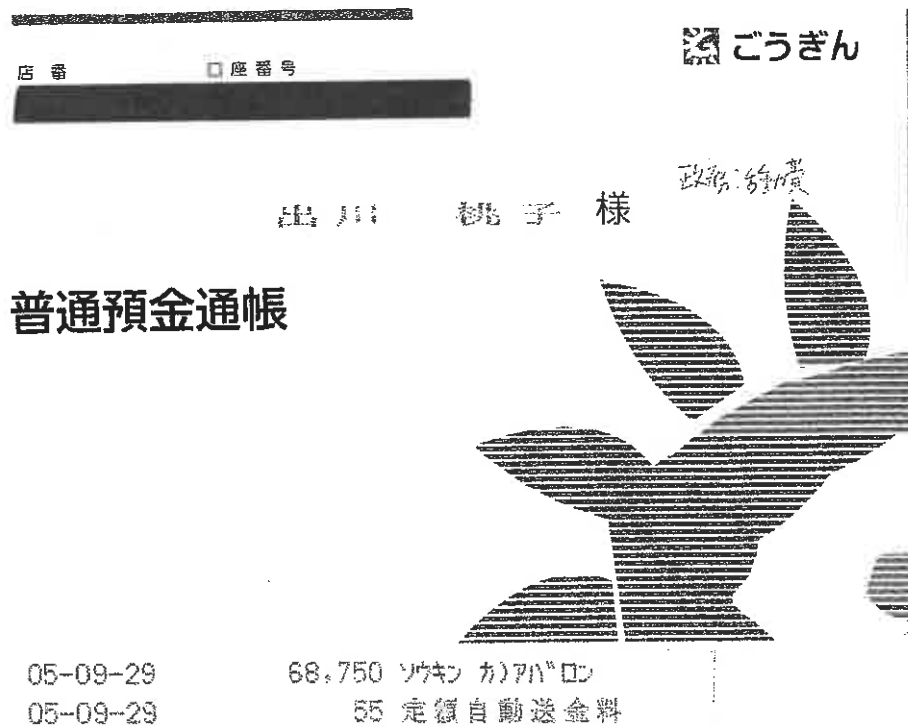

- 注) 1 按分又は経費分割により支出を行った場合は、「領収書等の写し添付欄」の余白に按分率又は経費分割内訳額を記載すること。
- 2 調査研究(海外で行うものに限る、視察を含む。)又は調査委託に関する支出に係る領収書等の写しを提出する場合には、政務活動報告書(別記様式第7号の2)を添付すること。

領収書等添付票

経費の項目	事務費	添付票整理番号	9-6
使途	複合機リース料初回請求分(令和5年9月)		
政務活動費の支出額	6,270円		

領収書等の写し添付欄

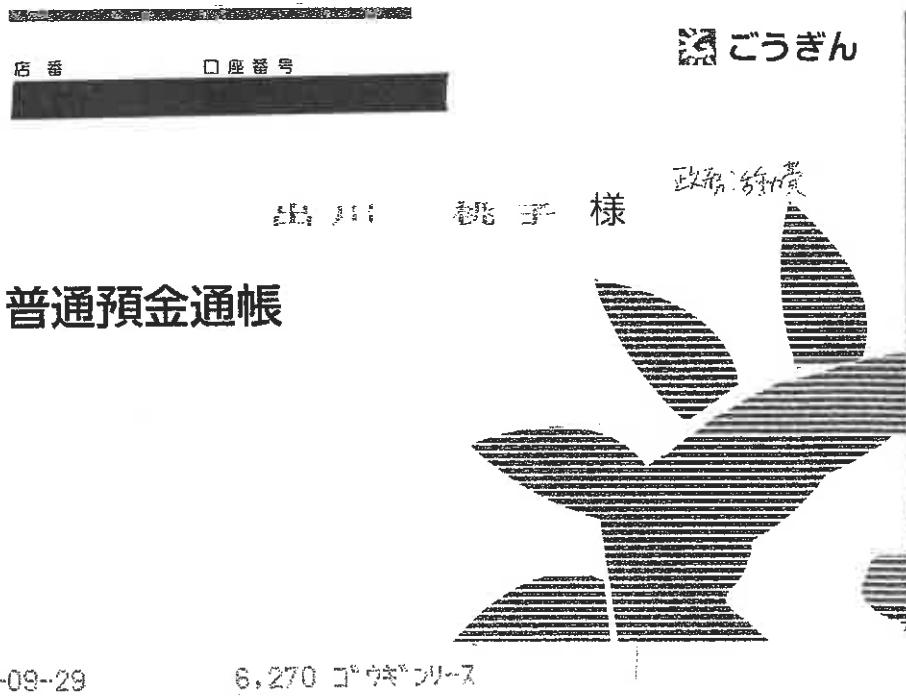

- 注) 1 按分又は経費分割により支出を行った場合は、「領収書等の写し添付欄」の余白に按分率又は経費分割内訳額を記載すること。
- 2 調査研究(海外で行うものに限り、視察を含む。)又は調査委託に関する支出に係る領収書等の写しを提出する場合には、政務活動報告書(別記様式第7号の2)を添付すること。

領収書等添付票

経費の項目	事務所費	添付票整理番号	8-20
使途	セキュリティ機器設備工事 令和5年8月分事務所警備契約料金(日割り8/10~31)		
政務活動費の支出額	48,215円		

領収書等の写し添付欄

店番 口座番号

ごうぎん

出川 桃子 様 政務活動費

普通預金通帳

05-10-02 48,215 23,742(2/3)

◎設備工事 45,430円

事務所警備契約料金(8月分日割り 8/10~31) 2,785円

- 注) 1 按分又は経費分割により支出を行った場合は、「領収書等の写し添付欄」の余白に按分率又は経費分割内訳額を記載すること。
- 2 調査研究(海外で行うものに限る、視察を含む。)又は調査委託に関する支出に係る領収書等の写しを提出する場合には、政務活動報告書(別記様式第7号の2)を添付すること。

領収書等添付票

経費の項目	事務費(備品)	添付票整理番号	9-8
使途	戸当たり防音テープ購入		
政務活動費の支出額	220円		

領収書等の写し添付欄



領収証
様

No.99999992-4699-5319
2023年10月02日
[担当:セルフレジ]

¥220-

(うち、消費税等 20円)

但し、
売上シートNo.:5319

として上記正に領収いたしました

ダイソー 松江上乃木店
070-7575-4410

出川桃子宛であることに
相違ありません。

- 注) 1 按分又は経費分割により支出を行った場合は、「領収書等の写し添付欄」の余白に按分率又は経費分割内訳額を記載すること。
- 2 調査研究(海外で行うものに限り、視察を含む。)又は調査委託に関する支出に係る領収書等の写しを提出する場合には、政務活動報告書(別記様式第7号の2)を添付すること。

領収書等添付票

経費の項目	調査研究費(交通費)	添付票整理番号	1-17
使途	実施年月日：令和5年10月12日～13日 相手先(場所)：港区立赤坂子ども中高生プラザなんでも視察(10/12) 東京大学発達保育実践政策学センター訪問(10/13) 目的：子ども事業に関する先進地視察		
政務活動費の支出額	44,040円		
領収書等の写し添付欄 (別途添付)			
◎区間 2023/10/11 米子→東京/羽田 2023/10/13 東京/羽田→米子			

- 注) 1 按分又は経費分割により支出を行った場合は、「領収書等の写し添付欄」の余白に按分率又は経費分割内訳額を記載すること。
- 2 調査研究(海外で行うものに限る、視察を含む。)又は調査委託に関する支出に係る領収書等の写しを提出する場合には、政務活動報告書(別記様式第7号の2)を添付すること。

※適格請求書発行事業者：T13600002005357
No. 9371812-1

領 収 書

出川桃子 様

¥44,040

10%対象額 (税抜) 40,037円
非課税対象額 0円
10%対象税額 4,003円

但し、航空券代金として

2023年10月3日 上記正に領収いたしました。



Sakura Travel



[電子領収書につき印紙不要]

株式会社さくらトラベル
〒104-0061 東京都中央区銀座5丁目6番16号 4F
登録番号 T13600002005357

フライト情報

搭乗者人数：1名

予約番号

確認番号

ご搭乗日

便名

区間/出発時刻・到着時刻

2023/10/11 (水)

ANA382

米子 07:25 → 東京/羽田 08:45

座席 普通/8C

運賃種別

変更 可

搭乗者

氏名

デガワ モモコ 様 (代表者)

生年月日

性別

女性

搭乗者

搭乗者人数：1名

予約番号

確認番号

ご搭乗日

便名

区間/出発時刻・到着時刻

2023/10/13 (金)

ANA389

東京/羽田 20:05 → 米子 21:25

座席 普通/26C

運賃種別

変更 可

搭乗者

氏名

デガワ モモコ 様 (代表者)

生年月日

性別

女性

領収書等添付票

経費の項目	人件費(賃金)	添付票整理番号	10-2
使途	事務所開設作業(3人×1日 10月9日)のためのアルバイト雇用費		
政務活動費の支出額	6,000円		
領収書等の写し添付欄 (別途添付)			

注) 1 按分又は経費分割により支出を行った場合は、「領収書等の写し添付欄」の余白に按分率又は経費分割内訳額を記載すること。

2 調査研究(海外で行うもの)に限り、視察を含む。)又は調査委託に関する支出に係る領収書等の写しを提出する場合には、政務活動報告書(別記様式第7号の2)を添付すること。

領収書

出川 桃子 様

令和5年10月9日

金額 ￥2,000-

※事務所開設準備のため

住所

氏名



領収書

出川 桃子 様

令和5年10月9日

金額 ￥2,000-

※事務所開設準備のため

住所

氏名



領収書

出川 桃子 様

令和5年10月9日

金額 ￥2,000-

※事務所開設準備のため

住所

氏名



領収書等添付票

経費の項目	調査研究費	添付票整理番号	1-21
使途	令和5年10月分政務活動車両燃料代		
政務活動費の支出額	2,950円		

領収書等の写し添付欄



お客様控え
IDEMITSU (クレジット領収書)

285079
安達石油 株式会社
ルート431SS
松江市学園2丁目21-34
TEL 0852-26-9200

売上 登録番号 T2280001000044
2023年10月15日 17:11
MOMOKO DEGAWA 様

出光ゼアス P-1(内)
37.95 L @166.0 6300円
01200.00

合計 6,300円
(内、消費税等(10.00%) 573円)
(内、P支払可能金額 6,300円)

支払区分：一括
端末識別番号：0817501285079
端末処理通番：02565 ATC：00E4
IC/MS識別子：IC
AID：A000000031010
カードシーケンス番号：00

◎按分率 1/2

$$(6,300-400) \times 1/2 = 2,950$$

費用弁償支給額 400円

注) 1 按分又は経費分割により
余白に按分率又は経費分
2 調査研究(海外で行うも
出に係る領収書等の写しを
号の2)を添付すること。

領収書等の写し添付欄」の

のキャンペーン
情報をアプリで配信
期間限定ポイントなど貯まったポイント
も街のお買い物に使えて便利
ポイント残高の反映にはお時間をいた
だく場合があります。

又は調査委託に関する支
動報告書(別記様式第7

伝No: 15889

領収書等添付票

経費の項目	事務所費	添付票整理番号	8-9
使途	令和5年10月分事務所電気料金及び振込手数料		
政務活動費の支出額	13,602円		

領収書等の写し添付欄

ご利用明細

ただいまのご利用明細をお確かめのうえ大切にお持ち帰りください。なお、裏面のご案内をあわせてご覧ください。

年 月 日 05-10-16 毎度ご利用いただきありがとうございます。

取扱店番	機番	受付番号	取引	お取引内容
0001048		2595		お振込
銀行番号	支店番号	口座番号		
お取扱紙幣			お取扱通貨	お取引金額
万円	5千円	千円		¥13492
銀行使用欄	時刻	お取引後の元帳残高		
000744	1108			
手数料		¥110		

カ)アハロン 様へ

テカワ モモコ 様から

通番000157

山陰合同銀行 CD 6-14C 30.02改(K)

- 注) 1 按分又は経費分割により支出を行った場合は、「領収書等の写し添付欄」の余白に按分率又は経費分割内訳額を記載すること。
- 2 調査研究(海外で行うものに限り、視察を含む。)又は調査委託に関する支出に係る領収書等の写しを提出する場合には、政務活動報告書(別記様式第7号の2)を添付すること。

請求書

請求書番号 [REDACTED]
請求日: 2023/10/10

出川桃子 事務所 御中

株式会社アバロン
代表取締役 山根 宗吉
〒683-0823
鳥取県米子市加茂町2丁目



TEL 0859-21-0202
FAX 0859-21-0808
登録番号: T2270001004888

件名 [REDACTED] 2023年10月電気料金請求分

ご請求額 13,492 円

	税率	税抜金額(円)	消費税額(円)	合計金額(円)
税率毎 合計	10%	12,265	1,227	13,492
	計	12,265	1,227	13,492

支払期限	2023/10/31
お振込先	以下の口座にお振り込みをお願いします。アバロン [REDACTED]
備考	恐れ入りますが、振込手数料は貴社にてご負担をお願いいたします。 税率の*印は軽減税率対象品目であることを示します。

	取引日	内訳	数量	単位	単価	金額	税率
1	23/10/10	[REDACTED] 電気料	421	kWh		12,265	外10%

領収書等添付票

経費の項目	事務費	添付票整理番号	9-10
使途	事務用品購入(ノート、紙コップ購入)		
政務活動費の支出額	1,317円		

領収書等の写し添付欄

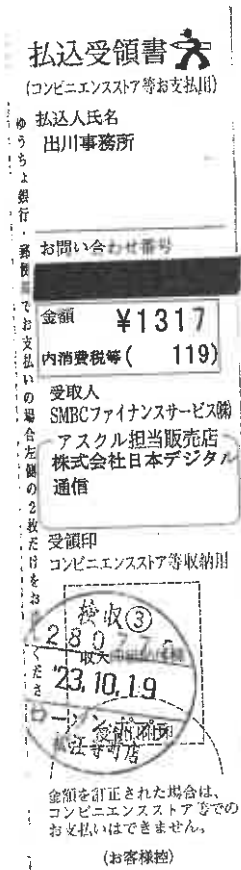

- 注) 1 按分又は経費分割により支出を行った場合は、「領収書等の写し添付欄」の余白に按分率又は経費分割内訳額を記載すること。
- 2 調査研究(海外で行うものに限り、視察を含む。)又は調査委託に関する支出に係る領収書等の写しを提出する場合には、政務活動報告書(別記様式第7号の2)を添付すること。

アスクルご請求書

月日 / 伝票番号 / 取引区分 お申込番号 / 商品名	数量	単価(円) (税込)	金額(円) (税込)	備考	税率/グリーン
10/04 [REDACTED]					
322-9522 コクヨ キャンパスノート6号30枚U野 ノ-3UN 1冊	3	209	627		10.0
292-6696 リップルカップ 未晒し 9オンス 1袋 (50個入) ファーストレイト 紙コップ	1	690	690		10.0
	小計		1,317	出川桃子様ご発注分	

領収書等添付票

経費の項目	事務費	添付票整理番号	9-11
使途	複合機搬入設置料金		
政務活動費の支出額	11,000円		

領収書等の写し添付欄

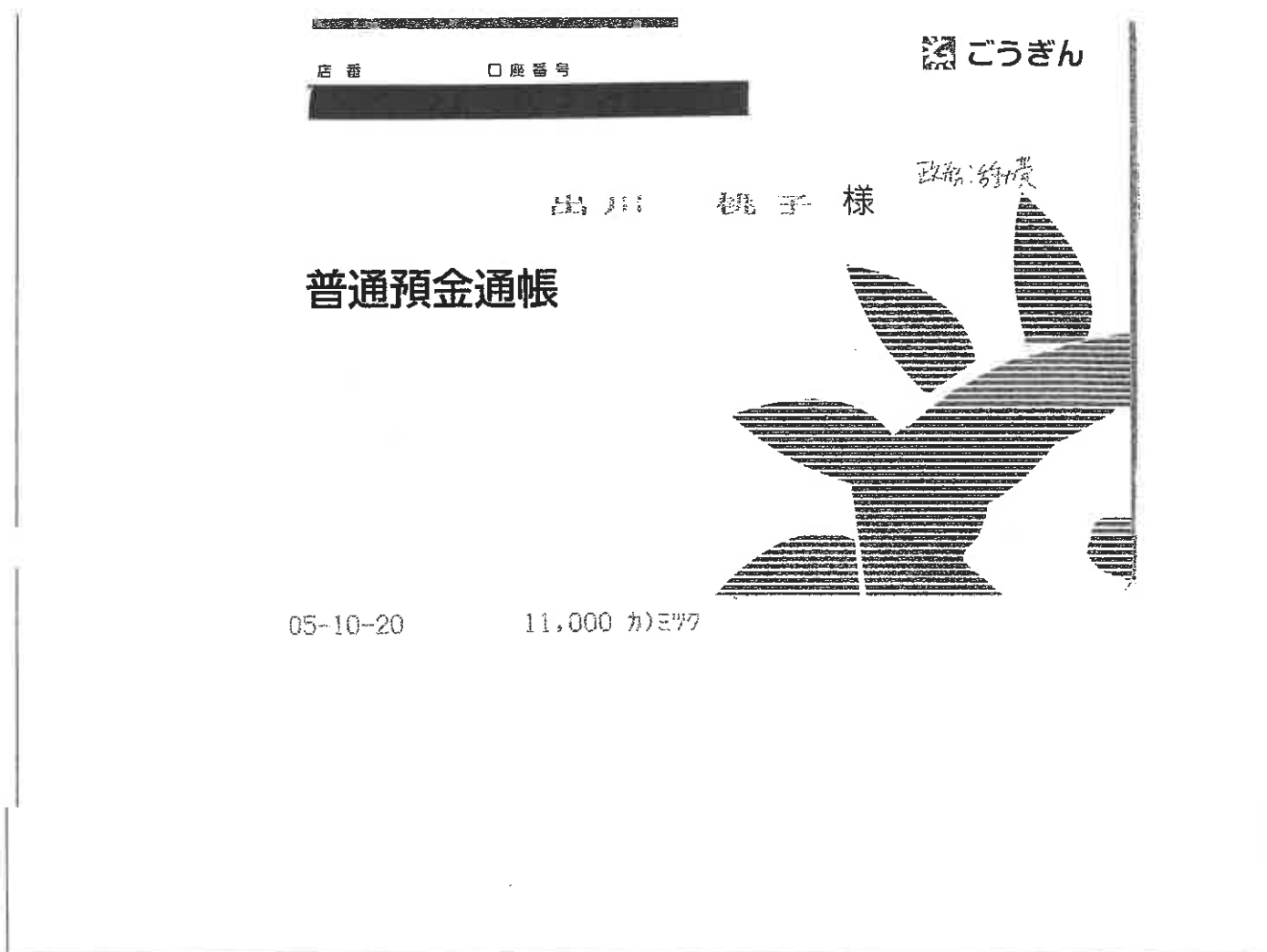

- 注) 1 按分又は経費分割により支出を行った場合は、「領収書等の写し添付欄」の余白に按分率又は経費分割内訳額を記載すること。
- 2 調査研究(海外で行うものに限り、視察を含む。)又は調査委託に関する支出に係る領収書等の写しを提出する場合には、政務活動報告書(別記様式第7号の2)を添付すること。

出川桃子事務所

御中

MiC 株式会社 ミック

代表取締役 宮脇和秀

松江市学園南2丁目10番14号 タイムプラザビル1階

TEL (0852) 27-0329

FAX (0852) 27-0376

下記の通り御請求申し上げます。

請求書

お問い合わせの際には、
下記請求書Noをお申し出下さい。

前回請求金額	御入金額	繰越金額	今回請求額	合計請求残高
			11,000	11,000

2023年09月30日

この請求残高は 2023年09月30日 締め時点の金額です。本書到達前にお支払い済の場合は、事務処理上の行き違いによる失礼を深くお詫言申し上げます。

お支払方法：自動引落

設置先：出川桃子事務所

(御請求明細)

お支払期日：2023年10月20日 (金融機関が休みの場合は翌営業日)

伝票日付	商品名	数量	単価	金額	消費税	備考
2023/09/26	搬入設置料金	1式	10,000	10,000	1,000	
	合計			10,000	1,000	
	合総計			11,000		



領収書等添付票

経費の項目	事務費(通信費)	添付票整理番号	9-9
使途	令和5年9月分事務所電話料金		
政務活動費の支出額	7,295円		

領収書等の写し添付欄

ATMまたはゆうちょ銀行・郵便局でお支払いの場合は、左側の枚を出してください。上記以外でお支払いの場合は切り取らないでください。

電話料金等払込受領証
西日本ご利用分

ご請求先氏名
出川 桃子 様

お客様番号

2023年10月ご請求分
金額(円)
¥7,295-

受取人
NTTファイナンス株式会社

お問合せ先 (無料)
0800-3335550

領収日附印
23.10.26

収入印紙貼付欄
(金融機関・CVS用)→お客様

- 注) 1 按分又は経費分割により支出を行った場合は、「領収書等の写し添付欄」の余白に按分率又は経費分割内訳額を記載すること。
- 2 調査研究(海外で行うものに限る、視察を含む。)又は調査委託に関する支出に係る領収書等の写しを提出する場合には、政務活動報告書(別記様式第7号の2)を添付すること。

領収書等添付票

経費の項目	事務費	添付票整理番号	9-12
使途	令和5年10月分複合機リース料		
政務活動費の支出額	6,270円		

領収書等の写し添付欄

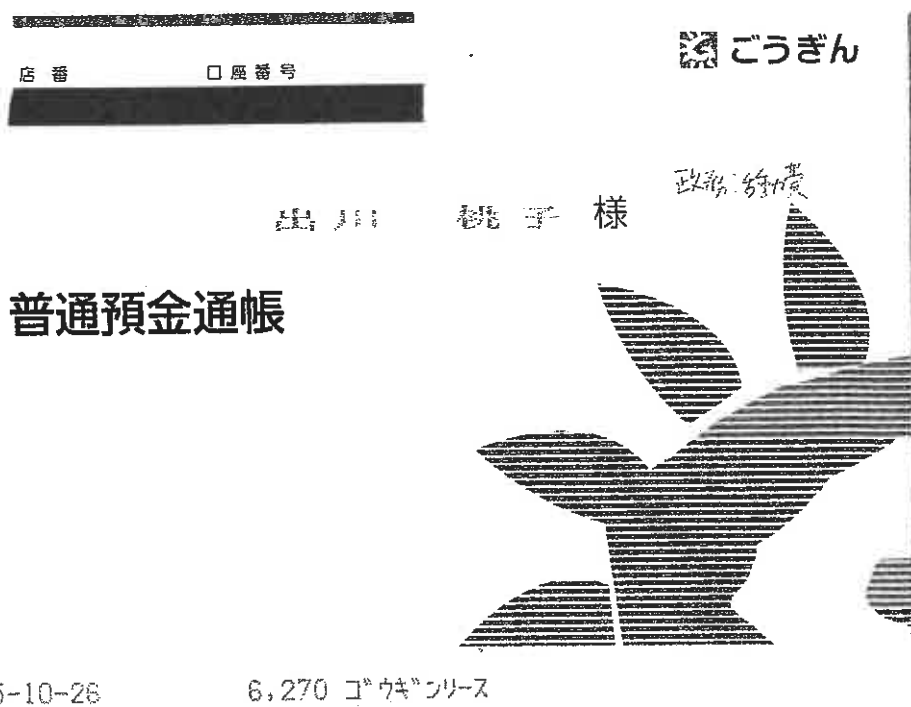

- 注) 1 按分又は経費分割により支出を行った場合は、「領収書等の写し添付欄」の余白に按分率又は経費分割内訳額を記載すること。
- 2 調査研究(海外で行うものに限り、視察を含む。)又は調査委託に関する支出に係る領収書等の写しを提出する場合には、政務活動報告書(別記様式第7号の2)を添付すること。

領収書等添付票

経費の項目	事務所費	添付票整理番号	8-10
使途	令和5年11月分事務所賃料及び定額自動送金料 [Redacted]		
政務活動費の支出額	68,805円		

領収書等の写し添付欄

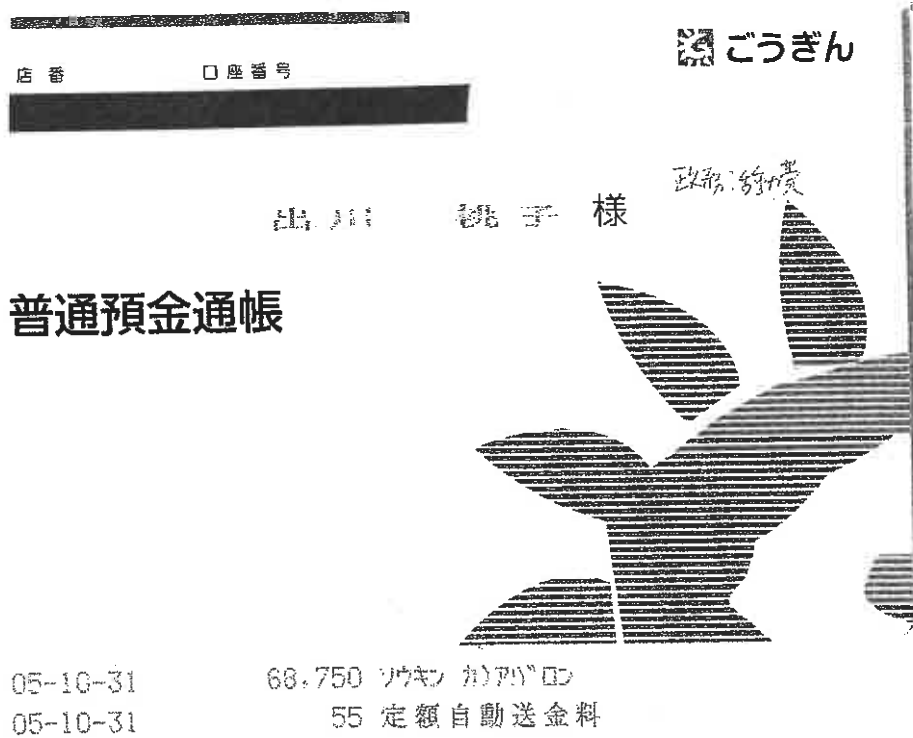

- 注) 1 按分又は経費分割により支出を行った場合は、「領収書等の写し添付欄」の余白に按分率又は経費分割内訳額を記載すること。
- 2 調査研究(海外で行うものに限り、視察を含む。)又は調査委託に関する支出に係る領収書等の写しを提出する場合には、政務活動報告書(別記様式第7号の2)を添付すること。

領収書等添付票

経費の項目	事務所費	添付票整理番号	8-11
使途	令和5年11月分契約駐車場料金(1台)及び定額自動送金料		
政務活動費の支出額	11,055円		

領収書等の写し添付欄

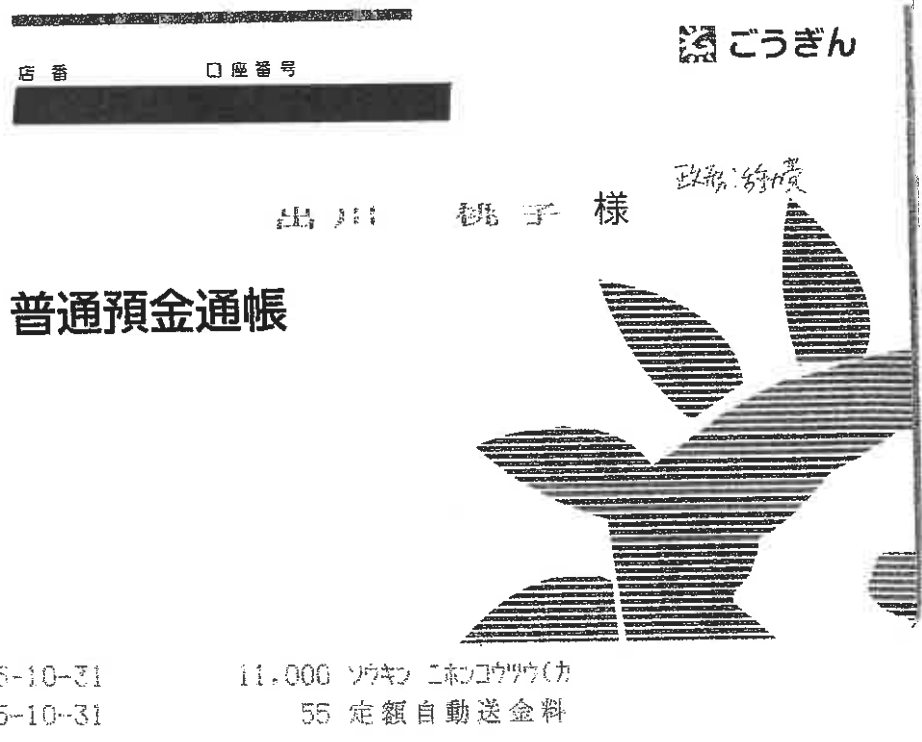

- 注) 1 按分又は経費分割により支出を行った場合は、「領収書等の写し添付欄」の余白に按分率又は経費分割内訳額を記載すること。
- 2 調査研究(海外で行うものに限る、視察を含む。)又は調査委託に関する支出に係る領収書等の写しを提出する場合には、政務活動報告書(別記様式第7号の2)を添付すること。

領収書等添付票

経費の項目	事務所費	添付票整理番号	8-21
使途	インターホン設備工事 令和5年9月分事務所警備契約料金		
政務活動費の支出額	106,810円		

領収書等の写し添付欄

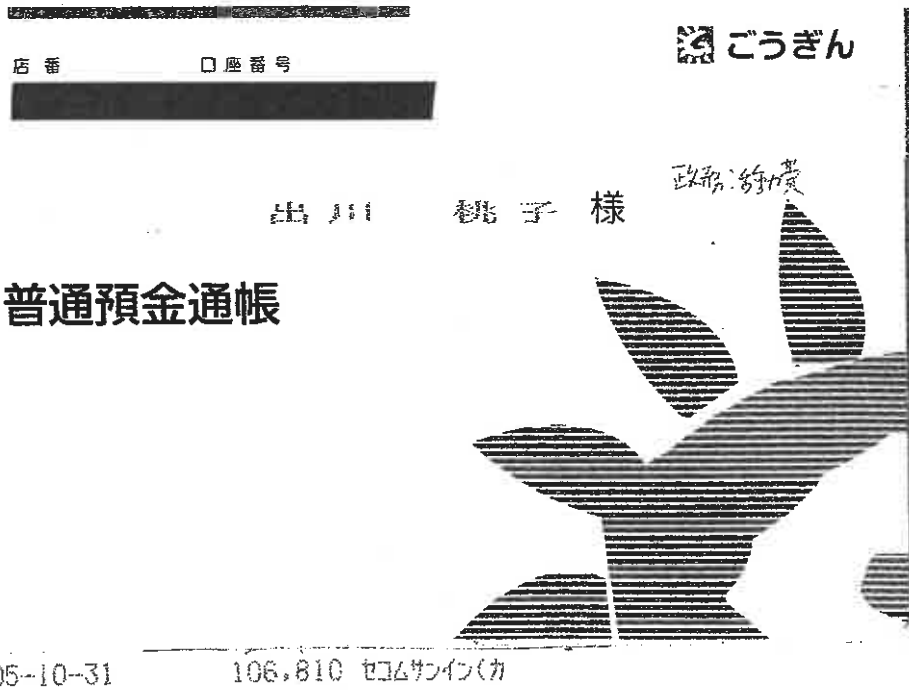

◎インターホン設備工事 102,960円

9月分事務所警備契約料金 3,850円

- 注) 1 按分又は経費分割により支出を行った場合は、「領収書等の写し添付欄」の余白に按分率又は経費分割内訳額を記載すること。
- 2 調査研究(海外で行うもの)に限り、視察を含む。)又は調査委託に関する支出に係る領収書等の写しを提出する場合には、政務活動報告書(別記様式第7号の2)を添付すること。

領収書等添付票

経費の項目	調査研究費 (交通費・宿泊費)	添付票整理番号	1-25
使途	実施日：令和5年11月13日 相手先(場所)：・衆議院議員会館 細田博之議員、上川陽子大臣、 三浦靖議員、赤沢亮正議員 事務所訪問 ・シェルター整備勉強会 目的：意見交換、勉強会参加		
政務活動費の支出額	119,700円		
領収書等の写し添付欄 (別途添付) (交通費) ◎利用日 2023/11/12 ◎利用区間 出雲→東京/羽田 ◎利用日 2023/11/14 ◎利用区間 東京/羽田→出雲 (宿泊費) ◎利用日 2023/11/12・11/13 宿泊			

- 注) 1 按分又は経費分割により支出を行った場合は、「領収書等の写し添付欄」の余白に按分率又は経費分割内訳額を記載すること。
- 2 調査研究(海外で行うものに限り、視察を含む。)又は調査委託に関する支出に係る領収書等の写しを提出する場合には、政務活動報告書(別記様式第7号の2)を添付すること。

領 収 書

出川桃子

様

金額 ¥119,700.-

上記の金額正に領収いたしました。

内訳

代金	税率	うち消費税
航空券代・宿泊代等	¥119,700	10% ¥10,882

※但し、航空券代・宿泊代等として

取扱番号: [REDACTED]

出発日 : 2023年11月12日(日)

発行所 : JAL eトラベルプラザ

備 考 : クレジットカード・

その他のお支払い分を含みます

株式会社ジャルパック

〒140-8658 東京都品川区東品川2-4-11 野村不動産天王洲ビル
JALダイナミックパッケージ

登録番号 : T7010701014290

領収書等添付票

経費の項目	事務所費	添付票整理番号	8-12
使途	令和5年11月分事務所電気料金及び振込手数料		
政務活動費の支出額	29,105円		

領収書等の写し添付欄

ご利用明細

ただいまのご利用明細をお確かめのうえ大切にお持ち帰りください。なお、裏面のご案内をあわせてご覧ください。

年	月	日	毎度ご利用いただきありがとうございます。 ごぞいます。	
05	11	15		
取扱店番	機番	受付番号	取引	お取引内容
0001	0480	412		お振込
銀行番号	支店番号	口座番号		
お取扱紙幣			お取扱通貨	お取引金額
万円	5千円	千円		¥28995
銀行使用欄	時刻	お取引後の元帳残高		
0085171306				
手数料		¥110		
カ)アハロン様へ				
テ"カワ モモコ様から				
				通番000254

山陰合同銀行 CD6-14C 80.022(K)

注) 1 按分又は経費分割により支出を行った場合は、「領収書等の写し添付欄」の余白に按分率又は経費分割内訳額を記載すること。

2 調査研究(海外で行うもの)に限り、視察を含む。)又は調査委託に関する支出に係る領収書等の写しを提出する場合には、政務活動報告書(別記様式第7号の2)を添付すること。

請求書

請求書番号: [REDACTED]

請求日: 2023/11/10

出川桃子 事務所 御中

株式会社アバロン
代表取締役 山根 宗吉
〒683-0823
鳥取県米子市加茂町2丁目



TEL 0859-21-0202
FAX 0859-21-0808
登録番号: T2270001004888

件名 [REDACTED] 2023年11月電気料金請求分

ご請求額 28,995 円

	税率	税抜金額(円)	消費税額(円)	合計金額(円)
税率毎 合計	10%	26,359	2,636	28,995
	計	26,359	2,636	28,995

支払期限	2023/11/30
お振込先	以下の口座にお振り込みをお願いします。 [REDACTED] アバロン
備考	恐れ入りますが、振込手数料は貴社にてご負担をお願いいたします。 税率の*印は軽減税率対象品目であることを示します。

	取引日	内訳	数量	単位	単価	金額	税率
1	23/11/10	[REDACTED] 電気料	842	kWh		26,359	外10%

領収書等添付票

経費の項目	調査研究費	添付票整理番号	1-22
使途	令和5年11月分政務活動車両燃料代		
政務活動費の支出額	2,592円		

領収書等の写し添付欄

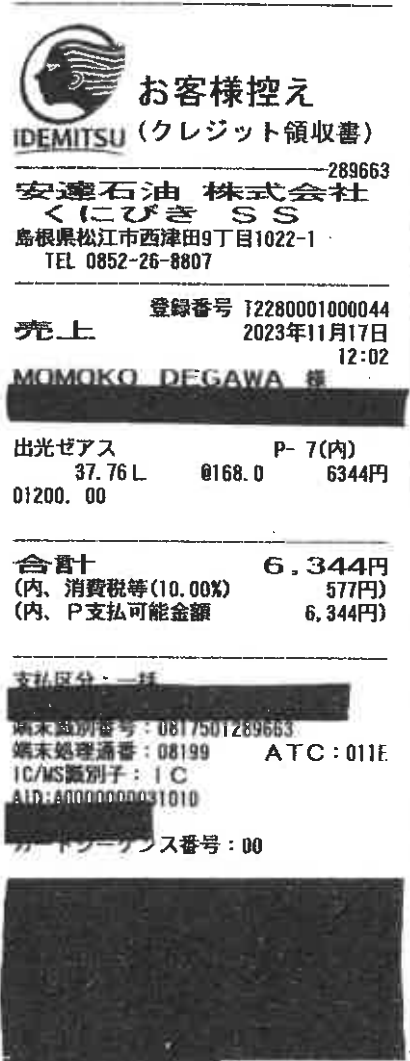

◎按分率 1/2

$$(6,344 - 1,160) \times 1/2 = 2,592$$

費用弁償支給額 1,160円

注) 1 按分又は経費分割により支出
余白に按分率又は経費分割内
2 調査研究(海外で行うもの)に
出に係る領収書等の写しを提出
号の2)を添付すること。

キャンペーン
情報をアプリで配信
期間限定ポイントなど貯まったポイント
も街のお買い物に使えて便利
ポイント残高の反映にはお時間をいただく
場合があります。
伝No: 11029 [Redacted]

等の写し添付欄」の
調査委託に関する支
報告書(別記様式第7

領収書等添付票

経費の項目	調査研究費(交通費)	添付票整理番号	1-26
使途	実施日: 令和5年11月21日 相手先(場所): 東京ビッグサイト アグリビジネス創出フェア 目的: 視察		
政務活動費の支出額	46,460円		
領収書等の写し添付欄 (別途添付)			
◎利用日 2023/11/20 ◎利用区間 米子→東京/羽田 ◎利用日 2023/11/21 ◎利用区間 東京/羽田→米子			

- 注) 1 按分又は経費分割により支出を行った場合は、「領収書等の写し添付欄」の余白に按分率又は経費分割内訳額を記載すること。
- 2 調査研究(海外で行うものに限り、視察を含む。)又は調査委託に関する支出に係る領収書等の写しを提出する場合には、政務活動報告書(別記様式第7号の2)を添付すること。

※適格請求書発行事業者：T1360002005357
No. 9581690-1

領 収 書

出川桃子 様

10%対象額 (税抜) 42,237円
非課税対象額 0円
10%対象税額 4,223円

¥46,460

但し、航空券代金として
2023年11月17日 上記正に領収いたしました。

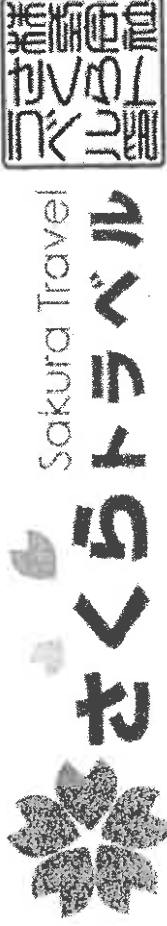

[電子領収書につき印紙不要]

株式会社さくらトラベル
〒104-0061 東京都中央区銀座5丁目6番16号 4F
登録番号 T1360002005357



国内すべての航空会社の格安航空券を比較・予約

マイページ



こんにちは、デガワ モモコ様 [ログアウト](#)

【重要なお知らせ】

- 【重要】航空券の転売行為は一切お止めください
- 【重要】航空券のみの購入は全国旅行支援の対象外です
- 【重要】クレジット決済の非承認が増えております
- 【重要】海外発行のクレジットカードはご利用いただけません

申込受付 決済案内中 決済確認中 発券手続中 手配完了

申込詳細 (お問合せ番号)

申込日 2023/11/17 08:20

ご決済額	46,460円	お支払い方法	クレジット	キャンセル 取消を検討する
------	---------	--------	-------	--

フライト情報

<p>搭乗者人数：1名</p>			
予約番号	確認番号		
ご搭乗日	便名	区間/出発時刻・到着時刻	
2023/11/20 (月)	ANA1088	米子 14:35 → 東京/羽田 15:55	
座席	プレミアム/2C	運賃種別	変更 可
搭乗者	氏名	生年月日	性別
	デガワ モモコ 様 (代表者)		女性
<p>搭乗者人数：1名</p>			
予約番号	確認番号		
ご搭乗日	便名	区間/出発時刻・到着時刻	
2023/11/21 (火)	ANA389	東京/羽田 20:05 → 米子 21:30	
座席	普通/20H	運賃種別	変更 可
搭乗者	氏名	生年月日	性別
	デガワ モモコ 様 (代表者)		女性

領収書等添付票

経費の項目	事務費	添付票整理番号	9-14
使途	事務所スペアキー代 使用目的: 政務活動補助事務員が管理するため		
政務活動費の支出額	550円		

領収書等の写し添付欄

No. _____

領収証

出「事務所」様

¥ 550

但し 合鍵代

消費税 内税 ¥50-

上記の金額領収いたしました

令5年11月27日

松江キーサービス 松江市東朝日町2-6-18
 TEL 24-6911 FAX 24-4792

出雲キーサービス 出雲市山手町1-5-4
 TEL 24-2590 FAX 24-2591

(株)キーアンドハードサービス

登録番号 T5280001000685
消費税10%

- 注) 1 按分又は経費分割により支出を行った場合は、「領収書等の写し添付欄」の余白に按分率又は経費分割内訳額を記載すること。
- 2 調査研究(海外で行うものに限り、視察を含む。)又は調査委託に関する支出に係る領収書等の写しを提出する場合には、政務活動報告書(別記様式第7号の2)を添付すること。

領収書等添付票

経費の項目	事務費	添付票整理番号	9-16
使途	令和5年11月複合機リース料		
政務活動費の支出額	6,270円		

領収書等の写し添付欄

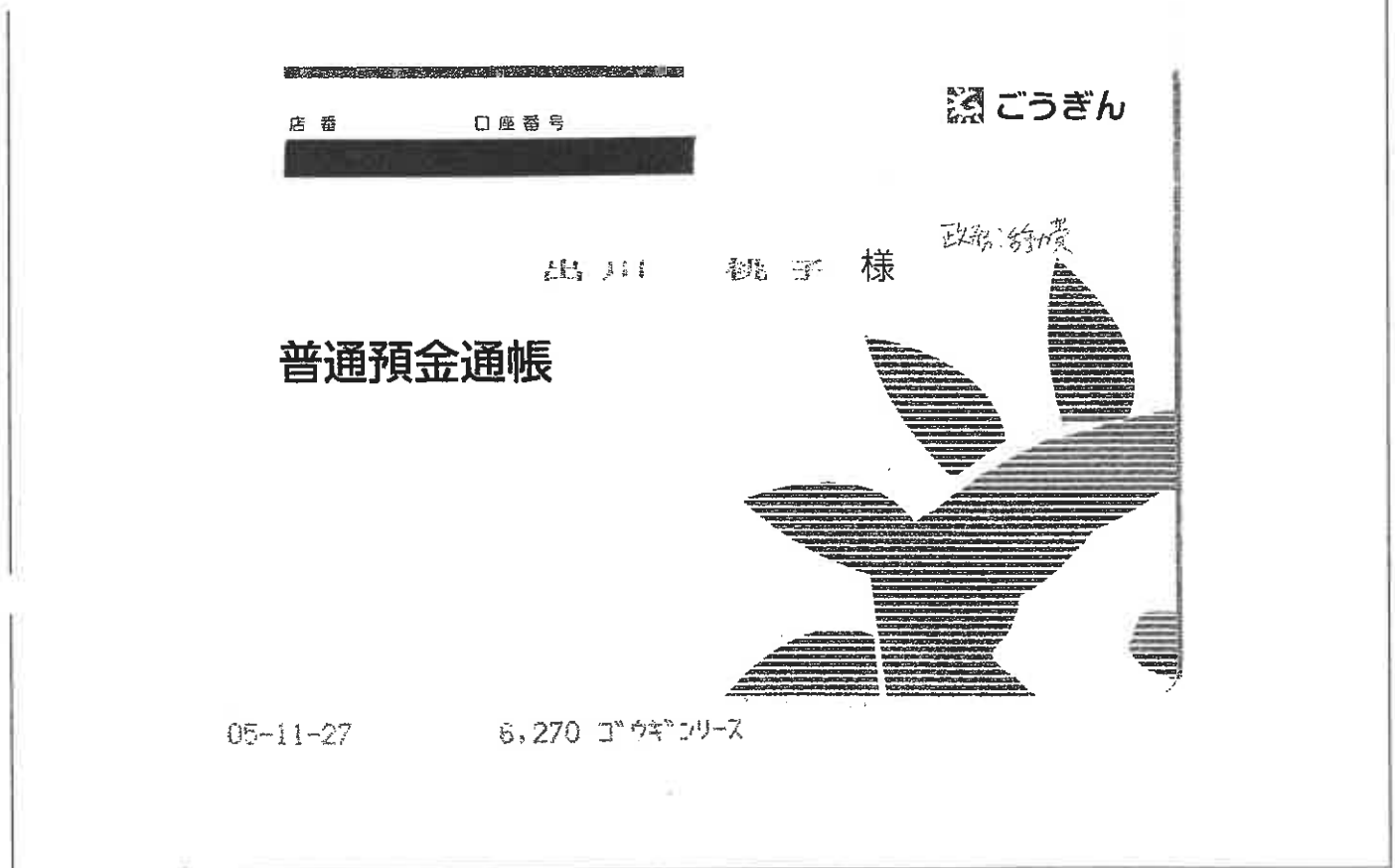

注) 1 按分又は経費分割により支出を行った場合は、「領収書等の写し添付欄」の余白に按分率又は経費分割内訳額を記載すること。

2 調査研究(海外で行うもの限り、視察を含む。)又は調査委託に関する支出に係る領収書等の写しを提出する場合には、政務活動報告書(別記様式第7号の2)を添付すること。

領収書等添付票

経費の項目	事務費	添付票整理番号	9-19
使途	天然水(来客用)購入		
政務活動費の支出額	257円		

領収書等の写し添付欄

2023年11月29日(水)

領収証
様

¥257-

上記正に領収しました(消費税等 19円を含みます)
株式会社フーズマーケットホック
島根県安来市赤江町1448-1 TEL:0854-28-8311
登録番号:T4280001002451
(堅町店 TEL:0852-26-6001)
財布等で保管戴く場合は、印刷面を内側に折って保管願います。 0003-1423-2857

出川桃子宛であることに相違ありません

天然水2L @119 x 2本 税19円

- 注) 1 按分又は経費分割により支出を行った場合は、「領収書等の写し添付欄」の余白に按分率又は経費分割内訳額を記載すること。
- 2 調査研究(海外で行うものに限る、視察を含む。)又は調査委託に関する支出に係る領収書等の写しを提出する場合には、政務活動報告書(別記様式第7号の2)を添付すること。

領収書等添付票

経費の項目	事務費(通信費) <small>事務費</small>	添付票整理番号	9-15
使途	令和5年10月分事務所電話料金		
政務活動費の支出額	7,266円		

領収書等の写し添付欄

電話料金等払込受領証

西日本ご利用分

ご請求先氏名
出川 桃子 様

お客様番号
[REDACTED]

2023年11月ご請求分
金額(円)
¥7,266-

受取人
NTTファイナンス株式会社

お問合せ先 (無料)
0800-3335550

領収日 附印
23.11.30

収入印紙貼付欄
(金融機関・CVS用)→お客様

ATMまたはゆうちょ銀行 郵便局でもご利用いただけます。なお、本欄2枚を出してください。上記以外で支払いは切り取り取らないでください。

注) 1 按分又は経費分割により支出を行った場合は、「領収書等の写し添付欄」の余白に按分率又は経費分割内訳額を記載すること。

2 調査研究(海外で行うものに限り、視察を含む。)又は調査委託に関する支出に係る領収書等の写しを提出する場合には、政務活動報告書(別記様式第7号の2)を添付すること。

領収書等添付票

経費の項目	事務所費	添付票整理番号	8-13
使途	令和5年12月分事務所賃料及び定額自動送金料 [Redacted]		
政務活動費の支出額	68,805円		

領収書等の写し添付欄

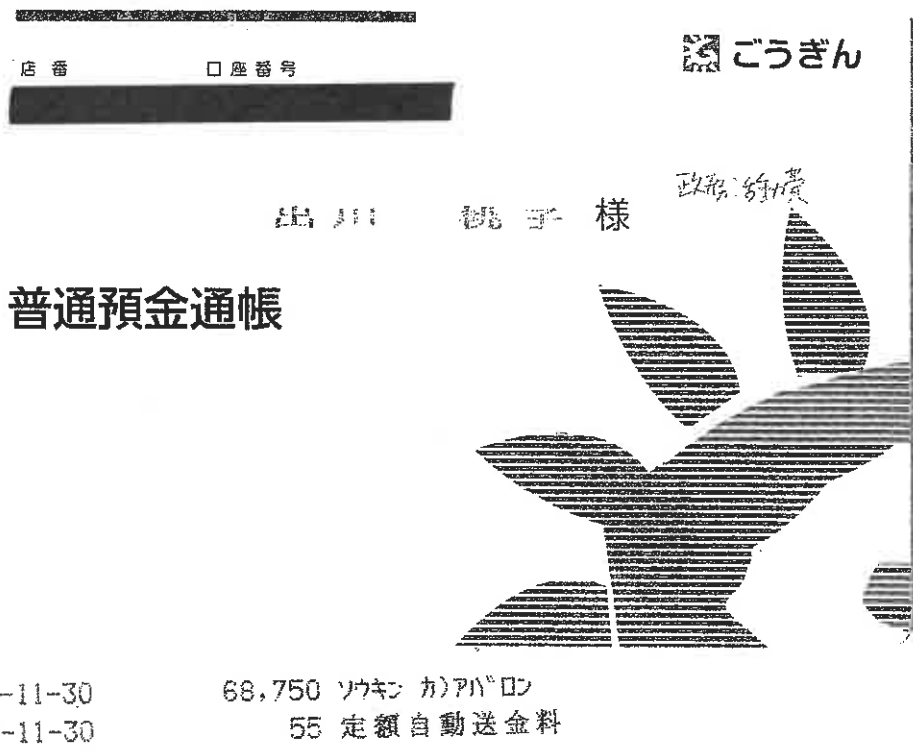

- 注) 1 按分又は経費分割により支出を行った場合は、「領収書等の写し添付欄」の余白に按分率又は経費分割内訳額を記載すること。
- 2 調査研究(海外で行うものに限り、視察を含む。)又は調査委託に関する支出に係る領収書等の写しを提出する場合には、政務活動報告書(別記様式第7号の2)を添付すること。

領収書等添付票

経費の項目	事務所費	添付票整理番号	8-26
使途	令和5年10月分事務所警備契約料金		
政務活動費の支出額	3,850円		

領収書等の写し添付欄

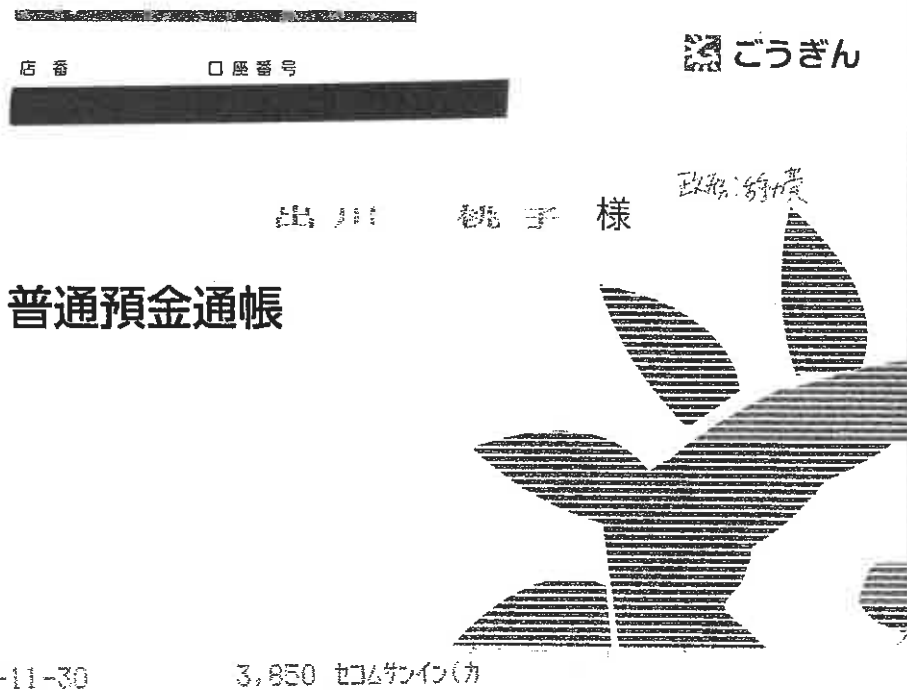

- 注) 1 按分又は経費分割により支出を行った場合は、「領収書等の写し添付欄」の余白に按分率又は経費分割内訳額を記載すること。
- 2 調査研究(海外で行うものに限る、視察を含む。)又は調査委託に関する支出に係る領収書等の写しを提出する場合には、政務活動報告書(別記様式第7号の2)を添付すること。

領収書等添付票

経費の項目	人件費	添付票整理番号	10-3
使途	令和5年11月分 職員人件費及び振込手数料 雇用の目的：政務活動補助事務のため		
政務活動費の支出額	50,110円		

領収書等の写し添付欄

ご利用明細

ただいまのご利用明細をお確かめのうえ大印をお持ち帰りください。なお、裏面の記載内容ある程度はご了承ください。

年 月 日 05-12-08 毎度ご利用いただきありがとうございます。

取扱店番	機番	受付番号	取引	お取引内容
0001	0486	919		お振込
銀行番号	支店番号	口座番号		
お取引残高		お取引額	お取引金額	
方向：5千円		時間：11時	¥500.00	
銀行使用欄	時刻	お取引後の元帳残高		
004992	1354			
手数料		¥1.10		
〒100-0001 東京都千代田区千代田 山陰合同銀行様から				
通番000259				

山陰合同銀行 CD6-14C 30.02% (K)

- 注) 1 按分又は経費分割により支出を行った場合は、「領収書等の写し添付欄」の余白に按分率又は経費分割内訳額を記載すること。
- 2 調査研究(海外で行うものに限り、視察を含む。)又は調査委託に関する支出に係る領収書等の写しを提出する場合には、政務活動報告書(別記様式第7号の2)を添付すること。

領収書等添付票

経費の項目	人件費	添付票整理番号	10-4
使途	令和5年11月分 補助職員人件費及び振込手数料 雇用の目的：政務活動補助事務のため		
政務活動費の支出額	10,110円		

領収書等の写し添付欄

ご利用明細

ただいまのご利用明細をお確かめのうえ大切にお持ち帰りください。なお裏面の仕案件をあわせてご覧ください。

年 月 日 05-12-08

毎度ご利用いただきありがとうございます。

取扱店番	機番	受付番号	取引	お取引内容
0004	0486	917		お振込
銀行番号	支店番号	口座番号		
0167	0001	453****0001		
お取扱紙幣 万円 5千円	お取扱硬貨 円	お取引金額		
		¥10000		
銀行使用欄	時刻	お取引後の元帳残高		
004990	1353			
	手数料	¥110		

テカカワモモコ様から

通番000256

山陰合同銀行 CD6-14C 30.0224(K)

- 注) 1 按分又は経費分割により支出を行った場合は、「領収書等の写し添付欄」の余白に按分率又は経費分割内訳額を記載すること。
- 2 調査研究(海外で行うものに限る、視察を含む。)又は調査委託に関する支出に係る領収書等の写しを提出する場合には、政務活動報告書(別記様式第7号の2)を添付すること。

領収書等添付票

経費の項目	事務所費	添付票整理番号	8-14
使途	令和5年12月分事務所電気料金及び振込手数料		
政務活動費の支出額	4,381円		

領収書等の写し添付欄

ご利用明細

ただいまのご利用明細をお確かめのうえ大切に大切に
 保存ください。毎月の裏面に記載の振込先を
 ご確認ください。1-7スタートの振込先です。

年 月 日 05-12-15 毎度ご利用はご迷惑が
おきます。

取扱店番	振番	受付番号	取引	お引内容
0001447	6702			お振込
銀行番号	支店番号	口座番号		
お取引金額	お取引手数料	お取引金額		
4271		4271		
銀行使用欄	時刻	お取引後の元帳残高		
0048901448		4271		
手数料		110		
カネアハル日シ様へ				
カネアハル日シ様へ				
通番000529				

山陰合同銀行 CD6-14C 30.02R(K)

- 注) 1 按分又は経費分割により支出を行った場合は、「領収書等の写し添付欄」の余白に按分率又は経費分割内訳額を記載すること。
- 2 調査研究(海外で行うものに限り、視察を含む。)又は調査委託に関する支出に係る領収書等の写しを提出する場合には、政務活動報告書(別記様式第7号の2)を添付すること。

請求書

請求書番号: [REDACTED]
請求日: 2023/12/11

出川桃子 事務所 御中

株式会社アバロン
代表取締役 山根 宗吉
〒683-0823
鳥取県米子市加茂町2丁目



TEL 0859-21-0202
FAX 0859-21-0808
登録番号: T2270001004888

件名 [REDACTED] 2023年12月電気料金請求分

ご請求額 4,271 円

税率	税抜金額(円)	消費税額(円)	合計金額(円)
10%	3,883	388	4,271
税率毎 合計			
計	3,883	388	4,271

支払期限	2023/12/31
お振込先	以下の口座にお振り込みをお願いします。 [REDACTED] 力) アバロン
備考	恐れ入りますが、振込手数料は貴社にてご負担をお願いいたします。 税率の*印は軽減税率対象品目であることを示します。

取引日	内訳	数量	単位	単価	金額	税率
1 23/12/11	[REDACTED] 電気料	132	kWh		3,883	外10%

(印)

領収書等添付票

経費の項目	事務費	添付票整理番号	9-20
使途	令和5年12月分PCサポート料及び振込手数料		
政務活動費の支出額	22,110円		

領収書等の写し添付欄

ご利用

ただいまのご利用明細をお確かめのうえ大切にお持ち帰りください。なお、裏面のご案内をあわせてご覧ください。

年 月 日 05-12-15

毎度ご利用いただきありがとうございます。

取扱店番	機番	受付番号	取引	お取引内容
0001047	6705			お振込
銀行番号	支店番号	口座番号		
お取扱金額		お取扱通貨	お取引金額	
万円	5千円	千円	¥22000	
銀行使用欄	時刻	お取引時の元帳残高		
0048931	449			
手数料 ¥110				
カクシーネットワーク 様へ				
〒カクシーネットワーク 様から				
通番 000532				

山陰合同銀行 CD6-14C 30.022K(K)

- 注) 1 按分又は経費分割により支出を行った場合は、「領収書等の写し添付欄」の余白に按分率又は経費分割内訳額を記載すること。
- 2 調査研究(海外で行うもの)に限り、視察を含む。)又は調査委託に関する支出に係る領収書等の写しを提出する場合には、政務活動報告書(別記様式第7号の2)を添付すること。

領収書等添付票

経費の項目	広聴広報費	添付票整理番号	3-1
使途	県政活動報告「桃子だより」の送付について(添え状)印刷費		
政務活動費の支出額	13,614円		
領収書等の写し添付欄 (別途添付)			
<p>・按分率 60%</p> <p>・政務活動費支出額 $22,691 \times 0.6 = 13,614.6$ <u>13,614円</u></p>			

注) 1 按分又は経費分割により支出を行った場合は、「領収書等の写し添付欄」の余白に按分率又は経費分割内訳額を記載すること。

2 調査研究(海外で行うものに限り、視察を含む。)又は調査委託に関する支出に係る領収書等の写しを提出する場合には、政務活動報告書(別記様式第7号の2)を添付すること。

領収書



出川事務所 御中

取引年月日：2023年12月15日(金)

領収書番号：R-231213136468

下記正に領収いたしました。

ラクスル株式会社

〒1410021 東京都品川区上大崎2-24-9 アイケイビル1F

合計金額 (税込) 22,691円

登録番号：T9010401089631

10%対象 22,691円 (内消費税: 2,063円)

注文番号	商品	数量	金額	備考
	チラシ・フライヤー / A4 / 片面モノクロ / 普通紙(上質) / 薄手 : 70kg / 折り加工: 2つ折り(センター折り)	3,500部	20,628円	出荷予定日: 2023年12月15日 添え状

[*]は軽減税率対象であることを示します。

注文内容	商品合計: 20,628円
小計 (税抜)	20,628円
合計金額 (税込)	22,691円

お支払い方法: クレジットカード

お客さまへ (必ずご確認ください)

本書面について不明点などございましたらお問合せフォーム (<https://raksui.com/contact/>) からご連絡ください。

領収書等添付票

経費の項目	人件費	添付票整理番号	10-8
使途	政務活動補助アルバイト代 (県政活動報告「桃子だより」発送のための封入作業)		
政務活動費の支出額	14,280 円		
領収書等の写し添付欄 (別途添付)			
◎時給単価 700 円			
◎按分率 60% $23,800 \times 0.6 = 14,280$ <u>14,280 円</u>			

- 注) 1 按分又は経費分割により支出を行った場合は、「領収書等の写し添付欄」の余白に按分率又は経費分割内訳額を記載すること。
- 2 調査研究(海外で行うものに限る、視察を含む。)又は調査委託に関する支出に係る領収書等の写しを提出する場合には、政務活動報告書(別記様式第7号の2)を添付すること。

領 収 書

出 川 桃 子 様

一 金 1,400 円

但し、政務活動補助アルバイト代

令和5年12月16日

住所

氏名

限 収 書

出 川 桃 子 様

一 金 6,300 円

但し、政務活動補助アルバイト代

令和5年12月16日

住所

氏名

領 収 書

出 川 桃 子 様

一 金 700 円

但し、政務活動補助アルバイト代

令和5年12月18日

住所

氏名

領 収 書

出川桃子 様

一金 3,150 円

但し、政務活動補助アルバイト代

令和5年12月18日

住所

氏名

領 収 書

出川桃子 様

一金 3,500 円

但し、政務活動補助アルバイト代

令和5年12月 18日

住所

氏名

領 収 書

出川桃子 様

一金 1,400 円

但し、政務活動補助アルバイト代

令和5年12月 18日

住所

氏名

領収書

出川 桃子 様

一金 1,400 円

但し、政務活動補助アルバイト代

令和5年12月18日

住所

氏名

領収書

出川 桃子 様

一金 2,100 円

但し、政務活動補助アルバイト代

令和5年12月18日

住所

氏名

領収書

出川 桃子 様

一金 1,050 円

但し、政務活動補助アルバイト代

令和5年12月18日

住所

氏名

領 収 書

出川 桃子 様

一金 1,750 円

但し、政務活動補助アルバイト代

令和5年12月2/日

住所

氏名

領 収 書

出川 桃子 様

一金 1,050 円

但し、政務活動補助アルバイト代

令和5年12月18日

住所

氏名

領収書等添付票

経費の項目	事務費	添付票整理番号	9-22
使途	事務所飲料水、お茶(来客用)購入		
政務活動費の支出額	2,203円		
領収書等の写し添付欄			

領収証

2023年12月18日(月)

¥2,203-

上記正に領収しました(消費税等 163円を含みます)

株式会社 みしまや 中原店 登録番号 T9280001002926
島根県松江市中原町180番地
TEL 0852-24-6300

*印は軽減税率(8%)外税商品 #印は軽減税率(8%)内税商品
財布等で保管戴く場合は、印刷面を内側に折って保管願います。 0001-2323-7728

** 令和4年12月18日(月)12:50 印0001

060216 *CGC おいしい麦茶2 ¥880
060217 *CGC 富士のおいしい 2コX単580 ¥1,160
小計 ¥2,040
税率8%課税対象額 ¥2,203
税率8%税額 ¥163
(税合計) ¥163
合計/3点 ¥2,203
TEL No 7728

出川桃子宛であることに相違ありません

- 注) 1 按分又は経費分割により支出を行った場合は、「領収書等の写し添付欄」の余白に按分率又は経費分割内訳額を記載すること。
2 調査研究(海外で行うもの)に限り、視察を含む。)又は調査委託に関する支出に係る領収書等の写しを提出する場合には、政務活動報告書(別記様式第7号の2)を添付すること。

領収書等添付票

経費の項目	事務費	添付票整理番号	9-21
使途	文房具購入(ノート、コピー用紙、クリアホルダー購入)		
政務活動費の支出額	2,005円		

領収書等の写し添付欄

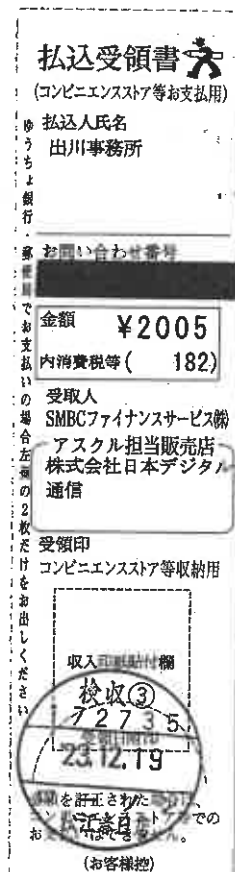

- 注) 1 按分又は経費分割により支出を行った場合は、「領収書等の写し添付欄」の余白に按分率又は経費分割内訳額を記載すること。
- 2 調査研究(海外で行うもの)に限り、視察を含む。)又は調査委託に関する支出に係る領収書等の写しを提出する場合には、政務活動報告書(別記様式第7号の2)を添付すること。

アスクルご請求書

月日 / 伝票番号 / 取引区分 お申込番号 / 商品名	数量	単価(円) (税込)	金額(円) (税込)	備考	税率/グリーン
11/11					
322-9522 コクヨ キャンパスノート6号30枚U野 ノ-3UN 1冊	3	209	627		10.0
701-651 コピー用紙 マルチペーパー スーパーエコノミーJ A4 1冊 (500枚入) 国内生産品 ア	1	479	479		10.0*
596-223 アスクル クリアーホルダー A4 1袋 (100枚) スタンダード ファイル オリジナル	1	899	899		10.0
		小計	2,005	出川桃子様ご発注分	

領収書等添付票

経費の項目	広聴広報費	添付票整理番号	3-2
使途	「桃子だより」(令和5年9月議会質問集)送料 議会活動報告を目的とする送付		
政務活動費の支出額	170,260 円		

領収書等の写し添付欄

・按分率 60%

・政務活動支出額 283,768 円×0.6=170,260.8

170,260 円

注) 1 按分又は経費分割により支出を行った場合は、「領収書等の写し添付欄」の余白に按分率又は経費分割内訳額を記載すること。

2 調査研究(海外で行うもの)に限り、視察を含む。)又は調査委託に関する支出に係る領収書等の写しを提出する場合には、政務活動報告書(別記様式第7号の2)を添付すること。

領収書

第 441715-14 号

おなまえ	出川 桃子 様	<領収内訳>	<備考>
受領金額	¥ 283,768 円	現金 283,768 円	
10%	(内消費税等) 25,797 円	小切手 円	
8%	(内消費税等) 円	切手 円	
非課税	円	証紙 円	
※ 金額欄を訂正しているものは無効です		キャッシュレス決済 円	
		(決済ブランド名:)	

お取引の内容	
郵便	切手・葉書・印紙・販売品の販売 郵便料金の収納 (別納 計器予納金 受取人払 着払 その他)
貯金	
保険	保険料の払込み
物販等	店頭販売商品の販売 カatalog販売 その他

①	②	③	④	⑤	⑥	⑦	⑧	⑨	⑩
77X-149121	(@ 29 円) × 0.52	(枚・個・通・件)		(@ 円) ×		(枚・個・通・件)		(@ 円) ×	
	(@ 円) ×	(枚・個・通・件)		(@ 円) ×		(枚・個・通・件)		(@ 円) ×	
	(@ 円) ×	(枚・個・通・件)		(@ 円) ×		(枚・個・通・件)		(@ 円) ×	

保険証券(嘗)の記号番号	払込期間及び払込月数
	年 月期から 年 月期まで 年 月期まで
	年 月期から 年 月期まで 年 月期まで

(申込書番号)	10%(食品以外)
8%(食品)*	

上記の金額を、確かに領収いたしました。

2023 年 12 月 20 日

日本郵便株式会社
 (所在地: 東京都千代田区大手町2丁目3番1号)
 登録番号: T1010001112577

*印は軽減税率対象商品です
 取扱郵便局 イオン松江SC内 郵便局
 電話番号 0852-24-2860
 取扱者氏名 XXXXXXXXXX

[郵便局]
 収入印紙
 課税相当額
 以上貼付
 取扱者
 印

※ 裏面の「ご注意」欄をご確認ください。 第 441715-14 号

領収書等添付票

経費の項目	事務費	添付票整理番号	9-23
使途	令和5年11月分複合機サービス料金		
政務活動費の支出額	368円		

領収書等の写し添付欄

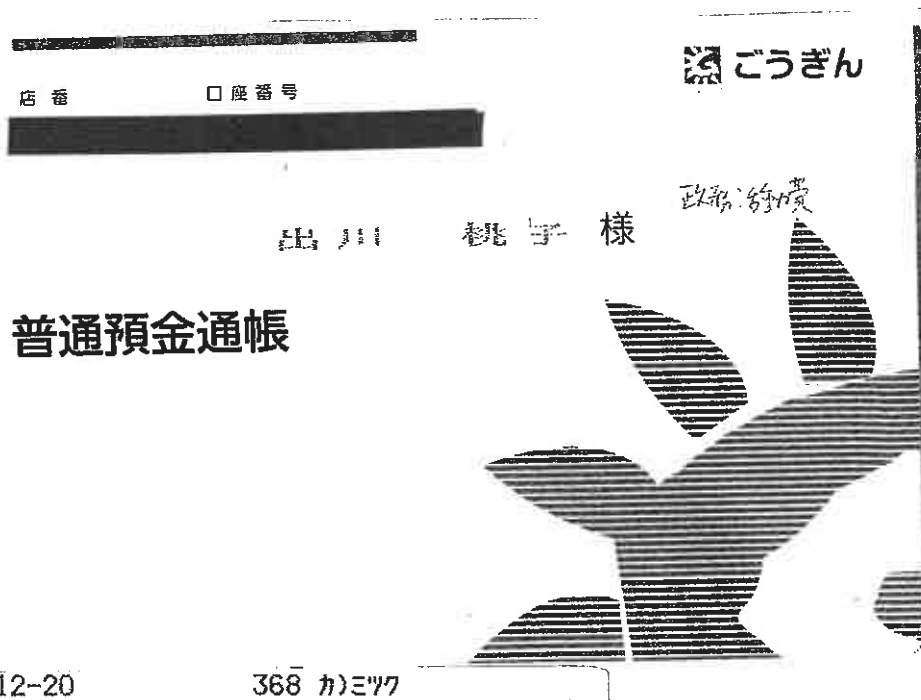

- 注) 1 按分又は経費分割により支出を行った場合は、「領収書等の写し添付欄」の余白に按分率又は経費分割内訳額を記載すること。
- 2 調査研究(海外で行うもの限り、視察を含む。)又は調査委託に関する支出に係る領収書等の写しを提出する場合には、政務活動報告書(別記様式第7号の2)を添付すること。

請求書

(口座振替のお知らせ)



請求先 (発行先)	
TEL :	
出川桃子事務所	御中

請求元	
〒690-0826	
島根県松江市学園南	
2-10-14 タイムプラザビル	
1F	
TEL : 0852-27-0329	
株式会社ミック	
登録番号 : T2280001000754	

請求書発行日	2023年12月6日(水)
請求書番号	22024011001521
締日	2023年11月30日(木)
振替日	2023年12月6日(水)

請求金額	368 円
------	-------

件名 :

※BtoBプラットフォーム 請求書では、請求書発行者のID及び履歴情報保管により、信頼性が担保されています。

前回請求金額	入金額	調整金額	繰越金額	今回請求金額 (税抜)	今回消費税額	今回請求金額 (税込)
11,000	11,000		0	335	33	368
10%対象 (税抜)		335	消費税額	33	請求金額 (税込)	368

支払方法	口座振替
備考	設置先 : 出川桃子事務所 上記のお問い合わせ、お申し込みについては TEL 0852-27-0329 (代) E-mail : keiri@mic-ltd.co.jp

平素は格別のお引立てを賜り、誠にありがとうございます。上記記載のご請求金額をご指定の口座から振替させていただきます。

領収書等添付票

経費の項目	事務費(通信費)	添付票整理番号	9-41
使途	令和5年11月分事務所電話料金		
政務活動費の支出額	8,146円		

領収書等の写し添付欄

電話料金等払込受領証
西日本ご利用分

ATMまたはゆうちょ銀行郵便局でお支払の場合は、左側を抜き出してください。
上記以外でお支払の場合は切り取らなくてください。

ご請求先氏名
出川 桃子 様

お客様番号
XXXXXXXXXX

2023年12月ご請求分

金額(円)
¥8,146-

受取人
NTTファイナンス株式会社

お問合せ先(無料)
0800-3335550

領 印
057320
23.12.21
ローン出雲
大津新橋店

収入印紙貼付欄
(金融機関・CVS用)→お客様

- 注) 1 按分又は経費分割により支出を行った場合は、「領収書等の写し添付欄」の余白に按分率又は経費分割内訳額を記載すること。
- 2 調査研究(海外で行うものに限り、視察を含む。)又は調査委託に関する支出に係る領収書等の写しを提出する場合には、政務活動報告書(別記様式第7号の2)を添付すること。

領収書等添付票

経費の項目	広聴広報費	添付票整理番号	3-3
使途	「桃子だより」(令和5年9月議会質問集)送料 議会活動報告を目的とする送付		
政務活動費の支出額	2,038 円		
領収書等の写し添付欄 (別途添付)			
<p>・按分率 60%</p> <p>・政務活動費支出額 $3,397 \text{ 円} \times 0.6 = 2,038.2$</p> <p><u>2,038 円</u></p>			

- 注) 1 按分又は経費分割により支出を行った場合は、「領収書等の写し添付欄」の余白に按分率又は経費分割内訳額を記載すること。
- 2 調査研究(海外で行うものに限り、視察を含む。)又は調査委託に関する支出に係る領収書等の写しを提出する場合には、政務活動報告書(別記様式第7号の2)を添付すること。

領収書

第 441715-16 号

おなまえ	出川 桃子 様		<領収内訳>		<備考>
受領金額	百万	千	円	現金	円
		3397	円	小切手	円
10%	(内消費税等)	339	円	切手	円
8%	(内消費税等)		円	証紙	円
非課税			円	キャッシュレス決済	円
※ 金額欄を訂正しているものは無効です				(決済ブランド名:))

お取引の内容		郵便		貯金		保険		物販等			
切手・葉書・印紙・販売品の販売	郵便料金の収納	別納	計器予納金	受取人払	着払	その他	保険証券(書)の記号番号	払込期間及び払込月数	店頭販売商品の販売	カタログ販売	その他
								年 月 日から 年 月 日まで	(申込書番号)		
								年 月 日から 年 月 日まで	8%(食品)*		10%(食品以外)

上記の金額を、確かに領収いたしました。

2023 年 12 月 21 日

日本郵便株式会社

(所在地: 東京都千代田区大手町2丁目3番1号)
登録番号: T1010001112577

*印は軽減税率対象商品です

取扱郵便局 **イオン松江SC内** 郵便局

電話番号 **0852-24-2860**

取扱者氏名

【郵便局】
収入印紙

課税相当額
以上貼付

取扱者
印

※ 裏面の「ご注意」欄をご確認ください。

第 441715-16 号

領収書等添付票

経費の項目	広聴広報費	添付票整理番号	3-6
使途	「桃子だより」(令和5年9月議会質問集)送料 議会活動報告発送のための郵送料		
政務活動費の支出額	432円		

領収書等の写し添付欄

領収書

様

[証紙切手引受]	
第一種定形外(規格内) @120 6通	50.0g ¥720
小計	¥720
郵便物引受合計通数	6通
課税計(10%)	¥720
(内消費税等(10%))	¥65
非課税計	¥0
合計	¥720
お預り金額	¥720

〒100-8792 日本郵便株式会社
東京都千代田区大手町2-3-1
登録番号 T1010001112577
取扱日時: 2023年12月22日 14:59
発行No. 231222A5839 端N83箱01
連絡先: 松江本郷郵便局
TEL:0852-24-2856

出川桃子宛であるに、
相違ありません

・按分率 60%

・政務活動費支出額 $720 \text{円} \times 0.6 = 432$ 432円

注) 1 按分又は経費分割により支出を行った場合は、「領収書等の写し添付欄」の余白に按分率又は経費分割内訳額を記載すること。

2 調査研究(海外で行うもの限り、視察を含む。)又は調査委託に関する支出に係る領収書等の写しを提出する場合には、政務活動報告書(別記様式第7号の2)を添付すること。

領収書等添付票

経費の項目	調査研究費 <small>1-11157</small>	添付票整理番号	1-23
使途	令和5年12月分政務活動車両燃料代		
政務活動費の支出額	3,815円		

領収書等の写し添付欄



お客様控え
IDEMITSU (クレジット領収書)
289663
安達石油株式会社
く に び き S S
島根県松江市西津田9丁目1022-1
TEL 0852-26-8807

登録番号 T228000100044
売上 2023年12月1日 15:59
MOMOKO DEGAWA 様

出光ゼアス P-13(内)
32.32L 0168.0 5430円
01200.00

合計 5,430円
(内、消費税等(10.00%) 494円)
(内、P支払可能金額 5,430円)

支払区分：一括
[Redacted]
端末識別番号：0817501289663
端末処理通番：13025 ATC：0127
IC/MS識別子：IC
AID：A0000000031010
カードシーケンス番号：00

のキャンペーン
情報をアプリで配信
期間限定ポイントなど貯まったポイントも街のお買い物に使えて便利
ポイント残高の反映にはお時間をいただく場合があります。
伝No: 18251 [Redacted]



お客様控え
IDEMITSU (クレジット領収書)
111248
松江城北SS
安達石油株式会社
松江市春日町568
TEL 0852-21-0085

登録番号 T228000100044
売上 2023年12月24日 11:03
MOMOKO DEGAWA 様

出光ゼアス P-1(内)
17.34L 0173.0 3000円
01200.00

合計 3,000円
(内、消費税等(10.00%) 273円)
(内、P支払可能金額 3,000円)

支払区分：一括
[Redacted]
端末識別番号：081750111248
端末処理通番：02785 ATC：0140
IC/MS識別子：IC
AID：A0000000031010
カードシーケンス番号：00

のキャンペーン
情報をアプリで配信
期間限定ポイントなど貯まったポイントも街のお買い物に使えて便利
ポイント残高の反映にはお時間をいただく場合があります。
伝No: 16274 [Redacted]

◎按分率 1/2

$(8,430 - 800) \times 1/2 = 3,815$

費用弁済支給額 800円

- 注) 1 按分又は経費分割に
余白に按分率又は経費
2 調査研究(海外で行
出に係る領収書等の写し
号の2)を添付する

の
支
7

領収書等添付票

経費の項目	広聴広報費 <small>PLUP</small>	添付票整理番号	3-5
使途	「桃子だより」(議会質問 令和5年9月定例会)発送料 議会活動報告を目的とする		
政務活動費の支出額	379円		
領収書等の写し添付欄 (別途添付)			
<p>・按分率 60%</p> <p>・政務活動費支出額 $632 \text{円} \times 0.6 = 379.2$</p> <p><u>379円</u></p>			

注) 1 按分又は経費分割により支出を行った場合は、「領収書等の写し添付欄」の余白に按分率又は経費分割内訳額を記載すること。

2 調査研究(海外で行うものに限る、視察を含む。)又は調査委託に関する支出に係る領収書等の写しを提出する場合には、政務活動報告書(別記様式第7号の2)を添付すること。

領収書

第 441715-18 号

おなまえ	出川 桃子	様	<領収内訳>	<備考>
受領金額	百万	¥ 602	円	
10%	(内消費税等)	57	円	
8%	(内消費税等)		円	
非課税			円	
※ 金額欄を訂正しているものは無効です			現金	602 円
			小切手	円
			切手	円
			証紙	円
			キャッシュレス決済	円
			(決済ブランド名:))

郵便		切手・葉書・印紙・販売品の販売	157-11111	(@ 79 円) × 8	(枚・個・通・件)		(@ 円) ×		(枚・個・通・件)
貯金		郵便料金の収納		(@ 円) ×	(枚・個・通・件)		(@ 円) ×		(枚・個・通・件)
貯金		(別納) 計器予納金 受取人払		(@ 円) ×	(枚・個・通・件)		(@ 円) ×		(枚・個・通・件)
貯金		肩払 その他()		(@ 円) ×	(枚・個・通・件)		(@ 円) ×		(枚・個・通・件)
保険		保険料の払込み	保険証券(書)の記号番号	払込期間及び払込月数					
物販等		店頭販売商品の販売 カタログ販売	(申込番号)	年	月	日から	年	月	日まで
物販等		その他()	8%(食品)*	年	月	日から	年	月	日まで
物販等				年	月	日から	年	月	日まで
物販等				年	月	日から	年	月	日まで
物販等				年	月	日から	年	月	日まで

上記の金額を、確かに領収いたしました。
2023 年 12 月 25 日

日本郵便株式会社
(所在地: 東京都千代田区大手町2丁目3番1号)
登録番号: T1010001112577

*印は軽減税率対象商品です
取扱郵便局 **イオン松江SC内** 郵便局
電話番号 **0852-24-2860**
取扱者氏名 XXXXXXXXXX

【郵便局】
収入印紙
課税相当額
以上貼付
取扱者
印

※ 裏面の「ご注意」欄をご確認ください。 第 441715-18 号

領収書等添付票

経費の項目	事務費	添付票整理番号	9-25
使途	令和5年12月複合機リース料		
政務活動費の支出額	6,270円		

領収書等の写し添付欄

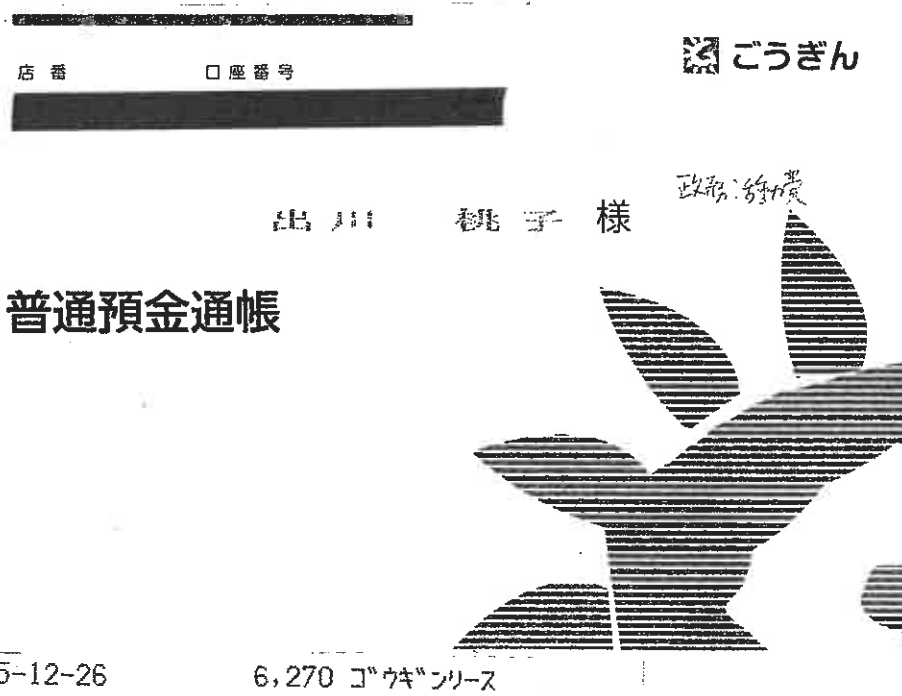

- 注) 1 按分又は経費分割により支出を行った場合は、「領収書等の写し添付欄」の余白に按分率又は経費分割内訳額を記載すること。
- 2 調査研究(海外で行うものに限る、視察を含む。)又は調査委託に関する支出に係る領収書等の写しを提出する場合には、政務活動報告書(別記様式第7号の2)を添付すること。

領収書等添付票

経費の項目	広聴広報費 <small>PRADP</small>	添付票整理番号	3-4
使途	「桃子だより」(令和5年9月議会質問集)、 角6封筒(桃子だより冊子用)印刷費 及び振込手数料 議会活動報告を目的とする		
政務活動費の支出額	211,266 円		

領収書等の写し添付欄

ただいまのご利用
ありがとうございます。
ご返信ください。

年 月 日 毎度ご利用いただきありがとうございます。
05-12-27

取扱店番 0001053	機番 7625	受付番号	取引 お振込	お取引内容 お振込
銀行番号	支店番号	口座番号		

お取引金額
万円 5千円 円 352000

銀行使用欄 通番 0037731047

手数料 ¥110

トカハマイシワ 様へ
トカハモモコ 様から

通番000119

山陰合同銀行 CD 6-14C 30.0202 (K)

・按分率 60%

・政務活動費支出額 352,110 円×0.6=211,266 円

- 注) 1 按分又は経費分割により支出を行った場合は、「領収書等の写し添付欄」の余白に按分率又は経費分割内訳額を記載すること。
- 2 調査研究(海外で行うものに限り、視察を含む。)又は調査委託に関する支出に係る領収書等の写しを提出する場合には、政務活動報告書(別記様式第7号の2)を添付すること。

請求書

出川桃子 様

日付 年 月 日

お客様コード [REDACTED]

担当者 [REDACTED]

有限会社 高浜

代表取締役 渡邊

〒690-0133 松江市長浜江町9番1号
TEL (0852)36-8100 FAX(0852)36-5775

取引銀行 [REDACTED]



品名	数量	単位	単価	金額	消費税等	摘要
桃子だより 議会質問令和5年9月定例会	4,000	部		280,000		* 017133-01
角6封筒【桃子だより冊子用】	4,000	枚		40,000		* 017137-01
【10%課税対象】 (税抜額 320,000円 消費税 32,000円 税込額 352,000円)						
				税抜金額計	消費税等計	税引金額
				320,000	32,000	352,000

上記の通り請求申し上げます。恐れ入りますが、振込手数料はご負担いただけますようお願いいたします。

領収書等添付票

経費の項目	事務所費 <small>事務費</small>	添付票整理番号	8-16
使途	令和6年1月分事務所賃料及び定額自動送金料 [Redacted]		
政務活動費の支出額	68,805 円		

領収書等の写し添付欄

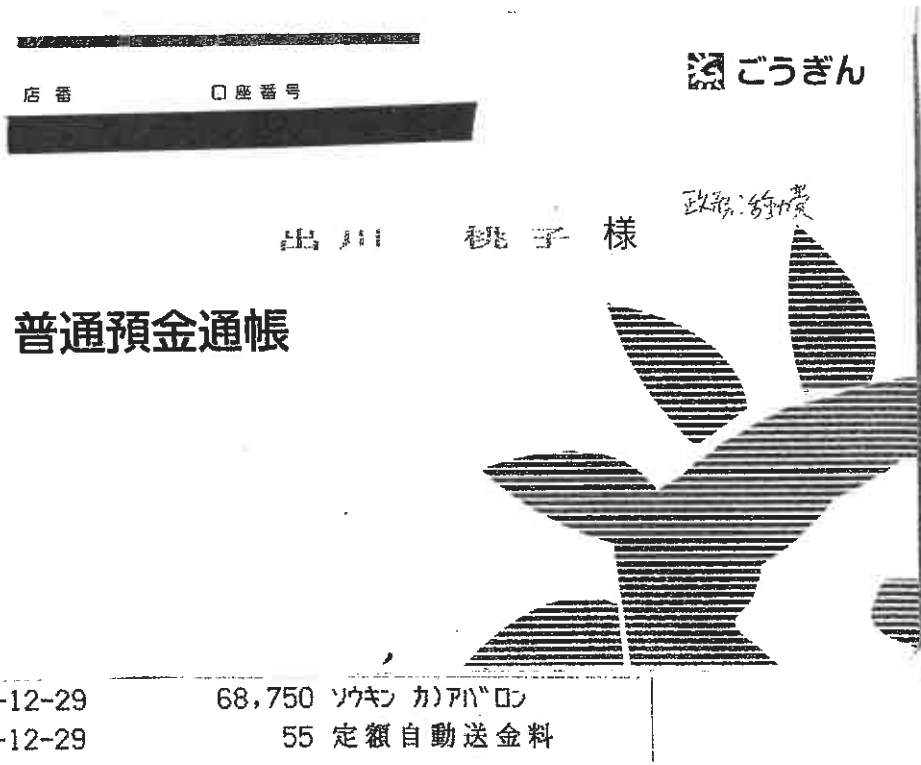

- 注) 1 按分又は経費分割により支出を行った場合は、「領収書等の写し添付欄」の余白に按分率又は経費分割内訳額を記載すること。
- 2 調査研究(海外で行うものに限り、視察を含む。)又は調査委託に関する支出に係る領収書等の写しを提出する場合には、政務活動報告書(別記様式第7号の2)を添付すること。

領収書等添付票

経費の項目	事務所費	添付票整理番号	8-27
使途	令和5年11月分事務所警備契約料金		
政務活動費の支出額	3,850円		

領収書等の写し添付欄

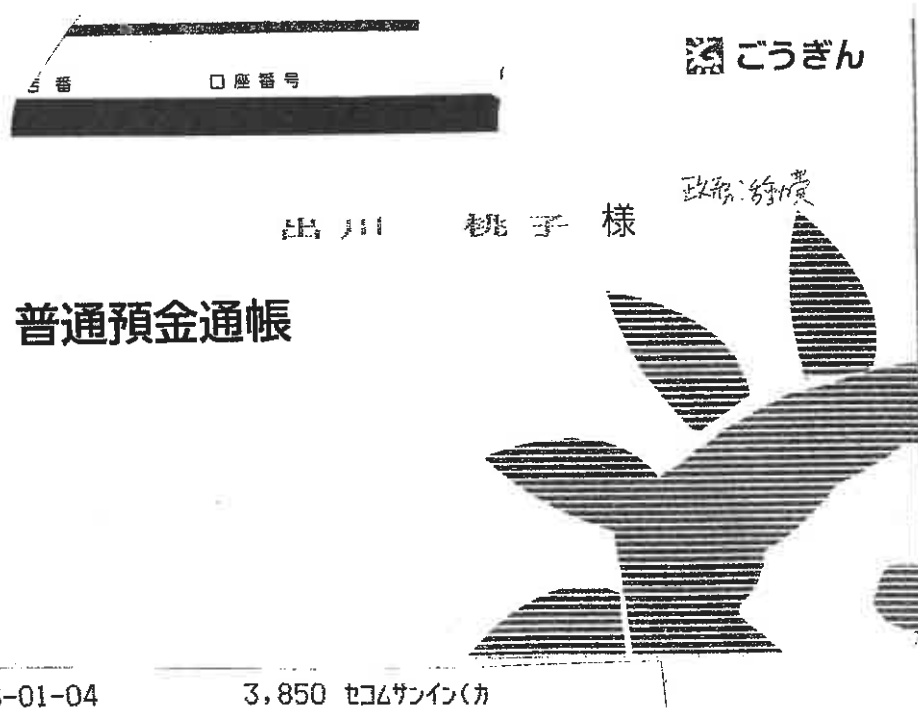

- 注) 1 按分又は経費分割により支出を行った場合は、「領収書等の写し添付欄」の余白に按分率又は経費分割内訳額を記載すること。
- 2 調査研究(海外で行うものに限り、視察を含む。)又は調査委託に関する支出に係る領収書等の写しを提出する場合には、政務活動報告書(別記様式第7号の2)を添付すること。

領収書等添付票

経費の項目	事務費	添付票整理番号	9-40
使途	モバイルバッテリー等購入		
政務活動費の支出額	1,402円		
領収書等の写し添付欄 (別途添付)			
<p>◎按分率 1/3</p> <p>政務活動費支出額 $4,208 \times 1/3 = 1,402$</p>			

注) 1 按分又は経費分割により支出を行った場合は、「領収書等の写し添付欄」の余白に按分率又は経費分割内訳額を記載すること。

2 調査研究(海外で行うものに限る、視察を含む。)又は調査委託に関する支出に係る領収書等の写しを提出する場合には、政務活動報告書(別記様式第7号の2)を添付すること。

注文番号 [REDACTED] の詳細

このページを印刷してご利用ください。

注文日: 2024年1月8日

Amazon.co.jp 注文番号: [REDACTED]

ご請求額: ¥4,208

未発送の商品

注文商品

1点 エレコム モバイルバッテリー 大容量 10000mAh USB PD対応 20W Type-C×1 USB-A×2 ケーブル別売り【iPhone Pixel OPPO NINTENDO SWITCH など各種対応】ホワイト EC-C11WH ¥3,490
販売: アマゾンジャパン合同会社

コンディション: 新品

1点 エレコム USB Type-C ケーブル (USB PD対応) タブレット C to C【最大3Aで高速充電】0.1m ¥718
【iPhone15 対応検証済】ホワイト MPA-CC01PNWH

販売: アマゾンジャパン合同会社

コンディション: 新品

お届け先住所:

出川 桃子

配送方法:

通常配送

支払い情報

支払い方法:

Visa [REDACTED]

一括払い

請求先住所:

出川 桃子

商品の小計: ¥4,208

配送料・手数料: ¥0

注文合計: ¥383

ご請求額: ¥4,208

注文の状況を確認するには、注文内容をご覧ください。

領収書等添付票

経費の項目	事務費	添付票整理番号	9-26
使途	ラベルシール購入(「桃子だより」議会活動報告発送を目的とする) 事務用品(文房具等)購入		
政務活動費の支出額	12,549円		
領収書等の写し添付欄			
<p>・請求額 17,249円</p> <p>(内訳)うち11,748円は発送用文具、5,501円は事務所用日用品他を購入</p> <p>・按分率 60%</p> <p>・政務活動費支出額</p> <p>$11,748円 \times 0.6 = 7,048.8$ 7,048円</p> <p>$7,048円 + 5,501円 = 12,549円$</p>			

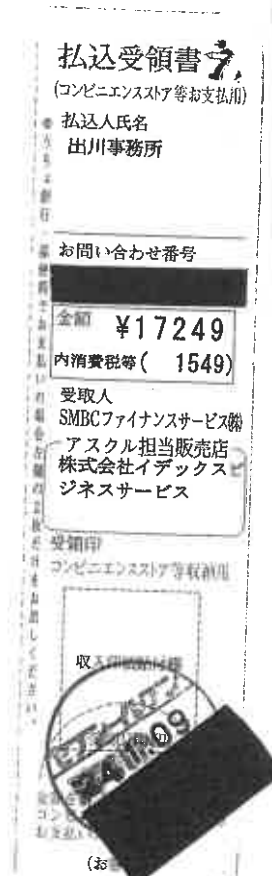

注) 1 按分又は経費分割により支出を行った場合は、「領収書等の写し添付欄」の余白に按分率又は経費分割内訳額を記載すること。
 2 調査研究(海外で行うものに限る、視察を含む。)又は調査委託に関する支出に係る領収書等の写しを提出する場合には、政務活動報告書(別記様式第7号の2)を添付すること。

アスクルご請求書

月日 / 伝票番号 / 取引区分	お申込番号 / 商品名	数量	単価(円) (税込)	金額(円) (税込)	備考	税率/アーン
12/04	[REDACTED]					
613-469	エーワン ラベルシール 表示・宛名ラベル プリンタ兼用 マット紙 白 A4 12面 1袋	3	3,590	10,770		10.0 *
91K-1356	新規会員登録&初回注文限定10%OFFクーポン	1	-1,077	-1,077		10.0
			小計	9,693	出川事務所様ご発注分	

12/14	[REDACTED]					
596-223	アスクル クリアーホルダー A4 1袋 (100枚) スタンダード ファイル オリジナル	1	899	899		10.0
593-179	アスクル オリジナルスティックのり 約22g 1箱 (10本入) オリジナル	1	1,156	1,156		10.0 *
			小計	2,055	出川事務所様ご発注分	

12/20	[REDACTED]					
AR5-1975	孺恋銘水 天然水 ミネラルウォーター ラベルレス 2L 1箱 (10本入) オリジナル	1	1,070	1,070		軽 8.0
531-2360	紙おしぼり アロマプレミアム シトラール 1袋 (100枚入)	1	2,861	2,861		10.0
301-0038	ティッシュペーパー 150組 (5箱入) オリジナルティッシュ スマートコンパクト ビビッドカ	1	328	328		10.0
HE6-2254	昭和紙工 ウェットティッシュ 約140×190mm アルコールタイプ 除菌クロス 300	1	1,242	1,242		10.0
			小計	5,501	出川事務所様ご発注分	

領収書等添付票

経費の項目	人件費	添付票整理番号	10-5
使途	令和5年12月分 職員人件費及び振込手数料 雇用の目的: 政務活動補助事務		
政務活動費の支出額	50,110円		

領収書等の写し添付欄

ご利用明細

ただいまのご利用明細をお確かめのうえ大切にお持ち帰りください。なお、裏面のご案内をあわせてご覧ください。

年 月 日 06-01-09 年度ご利用いただきありがとうございます。

取扱店番	機番	受付番号	取引	お取引内容
0001	047	1638		お振込

銀行番号	支店番号	口座番号

お取引額	お取引種別	お取引金額
万円 5千円 千円		¥50000

銀行使用欄	時刻	お取引後の元帳残高
009795	1358	

手数料 ¥110

[Redacted]

チカワ モモコ 様から

[Redacted]

通番000211

山陰合同銀行

CD 6-14C 30.02改(X)

- 注) 1 按分又は経費分割により支出を行った場合は、「領収書等の写し添付欄」の余白に按分率又は経費分割内訳額を記載すること。
- 2 調査研究(海外で行うものに限り、視察を含む。)又は調査委託に関する支出に係る領収書等の写しを提出する場合には、政務活動報告書(別記様式第7号の2)を添付すること。

領収書等添付票

経費の項目	人件費	添付票整理番号	10-6
使途	令和5年12月分 職員人件費及び振込手数料 雇用の目的： 政務活動補助事務		
政務活動費の支出額	10,110円		

領収書等の写し添付欄

ご利用明細

ただいまのご利用明細をお確かめのうえ大切に持ち帰ってください。なお、裏面のご案内をあわせてご覧ください。

年	月	日	毎度ご利用いただきありがとうございます。 ございます。		
06	01	09			
取扱店番	機番	受付番号	取引	お取引内容	
0001	047	1635		お振込	
銀行番号	支店番号	口座番号			
[Redacted]					
お取扱紙幣		お取扱額		お取引金額	
万円	5千円	千円		¥10000	
銀行使用欄	時刻	お取引後の元帳残高			
009792	1357				
		手数料		¥110	
[Redacted]					
デカワ モモコ 様から					
[Redacted]					
通番000210					

山陰合同銀行

CD 6-14C 30.02改(X)

- 注) 1 按分又は経費分割により支出を行った場合は、「領収書等の写し添付欄」の余白に按分率又は経費分割内訳額を記載すること。
- 2 調査研究(海外で行うもの)に限り、視察を含む。)又は調査委託に関する支出に係る領収書等の写しを提出する場合には、政務活動報告書(別記様式第7号の2)を添付すること。

領収書等添付票

経費の項目	事務所費	添付票整理番号	8-15
使途	令和5年12月~令和6年1月分来客用駐車場代 及び振込手数料		
政務活動費の支出額	15,110円		

領収書等の写し添付欄

ご利用明細

ただいまのご利用明細をお確かめのうえ大切にお持ち帰りください。なお、裏面のご案内をあわせてご覧ください。

年 月 日 06-01-09 毎度ご利用いただきありがとうございます。

取扱店番	機番	受付番号	取引	お取引内容
0001047	1640			お振込
銀行番号	支店番号	口座番号		

お取扱紙幣	お取扱通貨	お取引金額
万円 5千円 千円		¥15000

銀行使用欄	時刻	お取引後の元帳残高
0097971400		

手数料 ¥110

[Redacted]

〒カクワモモコシムシヨ 様から

[Redacted] 通番000212

山陰合同銀行 CD 6-14C 30.0225 (K)

- 注) 1 按分又は経費分割により支出を行った場合は、「領収書等の写し添付欄」の余白に按分率又は経費分割内訳額を記載すること。
- 2 調査研究(海外で行うものに限り、視察を含む。)又は調査委託に関する支出に係る領収書等の写しを提出する場合には、政務活動報告書(別記様式第7号の2)を添付すること。

領収書等添付票

経費の項目	事務費	添付票整理番号	9-33
使途	印鑑購入		
政務活動費の支出額	330円		

領収書等の写し添付欄

領収証

№ 479938

出川桃子事務所様

2024年1月9日

金額 4330-

但し 印鑑代と12

上記金額正に領収致しました

内訳

税率	金額(税抜・税込)	330
10%	消費税額等	30
税率	金額(税抜・税込)	
%	消費税額等	

現金 相殺
小切手 値引
手形

株式会社 永海印洋堂

本社 松江市 63
 広域営業部 松江市 63
 特販部 松江市 63
 松江営業 松江市 63
 出雲地区 松江市 63
 イオン松江店 松江市東朝日町151(イオン松江3F)
 イオンモール出雲 出雲市速橋町1066(イオンモール出雲3F)
 米子営業所 米子市東倉吉町25 石原ビル202号
 大阪営業所 大阪市北区西天満3-13-18(島根ビル9F)
 岡山営業所 岡山市北区富田町1-8-13

【登録番号】T9-2800-0100-0517

収入印紙	
5万円未満	非課税
100万円以下	200円
200万円以下	400円
300万円以下	600円
500万円以下	1,000円

取扱者印

注) 1 按分又は経費分割により支出を行った場合は、「領収書等の写し添付欄」の余白に按分率又は経費分割内訳額を記載すること。

2 調査研究(海外で行うものに限り、視察を含む。)又は調査委託に関する支出に係る領収書等の写しを提出する場合には、政務活動報告書(別記様式第7号の2)を添付すること。

領収書等添付票

経費の項目	事務費	添付票整理番号	9-31
使途	事務所ポスト鍵 合鍵作成代 作成理由: 政務活動補助職員(2名)が管理するため		
政務活動費の支出額	1,320円		

領収書等の写し添付欄

No. _____

領 収 証

様

¥ 1,320

但し 合鍵代

消費税 147円 7120-

上記の金額領収いたしました

R6年1月11日

松江キーサービス 松江市東朝日町2-18-10
TEL 24-6911 FAX 24-4792

出雲キーサービス 出雲市今市町4-5-7
TEL 24-2590 FAX 24-2591



(株)キーアンドハードサービス

登録番号 T5280001000685
消費税10%

出川桃子宛に
相違ありません。

- 注) 1 按分又は経費分割により支出を行った場合は、「領収書等の写し添付欄」の余白に按分率又は経費分割内訳額を記載すること。
- 2 調査研究(海外で行うものに限り、視察を含む。)又は調査委託に関する支出に係る領収書等の写しを提出する場合には、政務活動報告書(別記様式第7号の2)を添付すること。

領収書等添付票

経費の項目	事務所費	添付票整理番号	8-17
使途	令和6年1月分事務所電気代及び振込手数料		
政務活動費の支出額	8,067円		

領収書等の写し添付欄

ご利用明細

ただいまのご利用明細をお確かめのうえ大切にお持ち帰りください。なお、裏面のご案内をあわせてご覧ください。

年 月 日 06-01-15
 毎度ご利用いただきありがとうございます。

取扱店番	機番	受付番号	取引	お取引内容
0001044	8354			お振込
銀行番号	支店番号	口座番号		
お取引金額		お取引種別	お取引金額	
万円	5千円	千円	¥7957	
銀行使用欄	時刻	お取引後の元帳残高		
0002821	336			
手数料		¥110		
カ)アハロン様へ				
テカワモモコ様から				
通番000315				

山陰合同銀行 CD 6-14C 30.02改(区)

- 注) 1 按分又は経費分割により支出を行った場合は、「領収書等の写し添付欄」の余白に按分率又は経費分割内訳額を記載すること。
- 2 調査研究(海外で行うもの)に限り、視察を含む。)又は調査委託に関する支出に係る領収書等の写しを提出する場合には、政務活動報告書(別記様式第7号の2)を添付すること。

請求書

請求書番号: [REDACTED]
請求日: 2024/01/10

出川桃子 事務所 御中

株式会社アバロン
代表取締役 山根 宗吉
〒683-0823
鳥取県米子市加茂町2丁目



TEL 0859-21-0202
FAX 0859-21-0808
登録番号: T2270001004888

件名 [REDACTED] 2024年1月電気料金請求分

ご請求額 7,957 円

	税率	税抜金額(円)	消費税額(円)	合計金額(円)
税率毎 合計	10%	7,234	723	7,957
	計	7,234	723	7,957

支払期限	2024/01/31
お振込先	以下の口座にお振り込みをお願いします。 [REDACTED] 株式会社アバロン
備考	恐れ入りますが、振込手数料は貴社にてご負担をお願いいたします。 税率の*印は軽減税率対象品目であることを示します。

	取引日	内訳	数量	単位	単価	金額	税率
1	24/01/10	[REDACTED] 電気料	246	kWh		7,234	外10%

領収書等添付票

経費の項目	調査研究費	添付票整理番号	1-24
使途	令和6年1月分政務活動車両燃料代		
政務活動費の支出額	1,958円		

領収書等の写し添付欄

 お客様控え
apollo station (クレジット領収書)
 258535
安達石油 株式会社
平田東 SS
 島根県出雲市平田町5482-7
 TEL 0853-62-3244

登録番号 T2280001000044
売上 2024年 1月10日 13:55
MOMOKO DEGAWA 様

出光ゼアス P- 4(内)
 5.78L @173.0 1000円
 01200.00

合計 1,000円
 (内、消費税等(10.00%) 91円)

本取引区分：一括
 端末識別番号：0017501258535
 端末処理通番：05639 ATC：016C
 IC/MS識別子：IC
 AID: A00000000031010
 カードシリーズ番号：00

◎按分率 1/2

$(3,997 - 80) \times 1/2 = 1,958.5$ 支

費用弁済支給額 80円

- 注) 1 按分又は経費分割による
 余白に按分率又は経費
 2 調査研究(海外で行
 出に係る領収書等の写し
 号の2)を添付するこ

楽天ポイントカードのキャンペーン
 情報をアプリで配信中
 期間限定ポイントなど貯まったポイント
 も街のお買い物に使えて便利

ポイント残高の反映にはお時間をいただく
 場合があります。

伝No: 19834

松川桃子宛であること
相違ありません

ENEOS

納品書(領収書)

2024年01月17日 15:09

売上

クレジットカード
加納通記

実車番

レギュラー P10

数量 16.20L *
 単価 185円 ￥2,997

合計 ￥2,997

(消費税10%対象 ￥2,997
 内消費税等 ￥272)

クレジット支払

10000000000000000000

支払方法：一括払い

※現金で決済の場合は領収書に控えさせていただきます。

消費税額表示のみの場合は消費税を請求書にてご請求いたします。

消費税額は、地方消費税が含まれています。

株式会社ウミライ
 DDサンライズ松江SS
 島根県 松江市末次町1
 TEL:0852-23-0227 SS-830079
 登録番号: T6270001003853
 サイトNo 7607-02 データNo3404-3407
 電話番17-94723

2024/01/17

の 支 7

領収書等添付票

経費の項目	人件費	添付票整理番号	10-7
使途	政務活動補助アルバイト代 (令和5年10月30日~令和5年12月25日)		
政務活動費の支出額	41,500円		

領収書等の写し添付欄

領 収 書

出川 桃子 様

一 金 41,500円

但し、政務活動補助アルバイト代

令和6年1月19日

住所 

氏名 

注) 1 按分又は経費分割により支出を行った場合は、「領収書等の写し添付欄」の余白に按分率又は経費分割内訳額を記載すること。

2 調査研究(海外で行うもの限り、視察を含む。)又は調査委託に関する支出に係る領収書等の写しを提出する場合には、政務活動報告書(別記様式第7号の2)を添付すること。

領収書等添付票

経費の項目	事務費	添付票整理番号	9-29
使途	事務所用棚購入		
政務活動費の支出額	22,970円		

領収書等の写し添付欄

領収書様

No. 6329058-4050-0013
2024年01月19日

¥22,970-

(うち、消費税等 2,088円)
但し、

として上記正に領収いたしました

売上レシートNo:0013

株式会社ニトリ 〒001-0907
札幌市北区新琴似七条1丁目2番39号
電話(011)330-6200
問合せ0120-014-210

※財布等に入れ保管頂く場合、
印刷面を内側に折り返し
保管してください。
登録番号 T3430001044958

取引通番:0014

店コード:00329
レジNo:0003

{
・ スターレック
@7,990 x 2
・ スターレック
@6,990 x 1

出川桃子宛てであることに
相違ありません。

- 注) 1 按分又は経費分割により支出を行った場合は、「領収書等の写し添付欄」の余白に按分率又は経費分割内訳額を記載すること。
- 2 調査研究(海外で行うものに限り、視察を含む。)又は調査委託に関する支出に係る領収書等の写しを提出する場合には、政務活動報告書(別記様式第7号の2)を添付すること。

領収書等添付票

経費の項目	事務費	添付票整理番号	9-30
使途	事務所用引き出しボックス購入		
政務活動費の支出額	4,980円		

領収書等の写し添付欄

領収書
様

No. 6329058-0185-0023
2024年01月19日

¥4,980-

(うち、消費税等 452円)
但し、

として上記正に領収いたしました

売上シートNo:0023

株式会社ニトリ 〒001-0907
札幌市北区新琴似七条1丁目2番39号
電話 (011) 330-6200
問合せ0120-014-210

※財布等に入れ保管頂く場合、
印刷面を内側に折り返し
保管してください。
登録番号 T3430001044958

取引通番:0025
店コード:00329
レシオ:0005

引き出しボックス
@2,490×2

出川桃子宛てであることに
相違ありません。

- 注) 1 按分又は経費分割により支出を行った場合は、「領収書等の写し添付欄」の
余白に按分率又は経費分割内訳額を記載すること。
2 調査研究(海外で行うものに限り、視察を含む。)又は調査委託に関する支
出に係る領収書等の写しを提出する場合には、政務活動報告書(別記様式第7
号の2)を添付すること。

領収書等添付票

経費の項目	事務費	添付票整理番号	9-37
使途	令和5年12月分複合機サービス料		
政務活動費の支出額	6,981円		
領収書等の写し添付欄			
<div style="display: flex; justify-content: space-between; align-items: flex-start;"> <div style="text-align: left;"> <p>店番 <input type="checkbox"/> 口座番号</p> <div style="background-color: black; width: 200px; height: 15px; margin: 5px 0;"></div> <p>出川 桃子 様</p> <p>普通預金通帳</p> </div> <div style="text-align: right;"> <p>ごうぎん</p> <p>政務活動費</p>  </div> </div> <p>06-01-22 6,981 カ)E77</p>			

- 注) 1 按分又は経費分割により支出を行った場合は、「領収書等の写し添付欄」の余白に按分率又は経費分割内訳額を記載すること。
- 2 調査研究(海外で行うものに限り、視察を含む。)又は調査委託に関する支出に係る領収書等の写しを提出する場合には、政務活動報告書(別記様式第7号の2)を添付すること。

請求書

(口座振替のお知らせ)



請求先 (発行先コード)	
TEL :	
出川桃子事務所	御中

請求元	
〒690-0826 島根県松江市学園南 2-10-14 タイムプラザビル 1F	
TEL : 0852-27-0329 株式会社ミック	
登録番号 : T2280001000754	

請求書発行日	2024年1月6日(土)
請求書番号	22024011003504
締日	2023年12月31日(日)
振替日	2024年1月20日(土)

請求金額	6,981 円
------	---------

件名 :	
------	--

※BtoBプラットフォーム 請求書では、請求書発行者のID及び履歴情報保管により、信頼性が担保されています。

前回請求金額	入金額	調整金額	繰越金額	今回請求金額 (税抜)	今回消費税額	今回請求金額 (税込)
368	368		0	6,347	634	6,981
10%対象 (税抜)		6,347	消費税額	634	請求金額 (税込)	6,981

支払方法	口座振替
設置先 : 出川桃子事務所	
TEL 0852-27-0329 (代)	
E-mail : keiri@mic-ltd.co.jp	

平素は格別のお引立てを賜り、誠にありがとうございます。上記記載のご請求金額をご指定の口座から振替させていただきます。

領収書等添付票

経費の項目	事務費(通信費)	添付票整理番号	9-34
使途	令和5年12月分事務所電話料金		
政務活動費の支出額	10,104円		

領収書等の写し添付欄

電話料金等払込受領証
西日本ご利用分

ATMまたはゆうちょ銀行、郵便局などから引き落としの場合には、左側2枚をお出しください。上記以外でお支払いの場合は切り取らないでください。
(金融機関・CVS用)→お客様

ご請求先氏名
出川 桃子 様

お客様番号
[REDACTED]

2024年 1月ご請求分

金額(円)
¥10,104-

受取人
NTTファイナンス株式会社

お問合せ先 (無料)
0800-3335550

領収書 附印
枚収③
280778
24.1.24
ローソン・ホプラ
松江寺町店
取入印 貼付欄

- 注) 1 按分又は経費分割により支出を行った場合は、「領収書等の写し添付欄」の余白に按分率又は経費分割内訳額を記載すること。
- 2 調査研究(海外で行うものに限る、視察を含む。)又は調査委託に関する支出に係る領収書等の写しを提出する場合には、政務活動報告書(別記様式第7号の2)を添付すること。

領収書等添付票

経費の項目	資料購入費	添付票整理番号	7-3 7-5
使途	書籍購入代 「ジェンダー平等社会の実現へ:「おかしい」から「あたりまえ」に 他12冊 (別紙のとおり)		
政務活動費の支出額	28,622円		

領収書等の写し添付欄

登録番号: T9010001134416 領収証番号: 000106702 2024年01月24日 No.14-001815061

領収証

土川桃子

様

金額

¥28,622-

内クレジット利用計 ¥28,622(内消費税等 ¥2,602)

内現金扱い等計 ¥0(内消費税等 ¥0)

書籍・文具等 ¥28,622(内消費税等(10%) ¥2,602)

書籍代として

但し

上記正に領収いたしました。

丸善丸の内本店

〒100-8203東京都千代田区丸の内1-6-4丸の内オアゾショップ&レストラン1~4階

電話03-5288-8881



注) 1 按分又は経費分割により支出を行った場合は、「領収書等の写し添付欄」の余白に按分率又は経費分割内訳額を記載すること。

2 調査研究(海外で行うもの限り、視察を含む。)又は調査委託に関する支出に係る領収書等の写しを提出する場合には、政務活動報告書(別記様式第7号の2)を添付すること。

領収書等添付票

経費の項目	事務費	添付票整理番号	9-36
使途	ゴム印代		
政務活動費の支出額	8,000円		

領収書等の写し添付欄



- 注) 1 按分又は経費分割により支出を行った場合は、「領収書等の写し添付欄」の余白に按分率又は経費分割内訳額を記載すること。
- 2 調査研究(海外で行うものに限り、視察を含む。)又は調査委託に関する支出に係る領収書等の写しを提出する場合には、政務活動報告書(別記様式第7号の2)を添付すること。

領収書等添付票

経費の項目	資料購入費	添付票整理番号	7-6
使途	書籍購入代 「夫人保護事業から女性支援法へ-困難に直面する女性を支える」		
政務活動費の支出額	1,320円		

領収書等の写し添付欄 (別途添付)

- 注) 1 按分又は経費分割により支出を行った場合は、「領収書等の写し添付欄」の余白に按分率又は経費分割内訳額を記載すること。
- 2 調査研究(海外で行うものに限り、視察を含む。)又は調査委託に関する支出に係る領収書等の写しを提出する場合には、政務活動報告書(別記様式第7号の2)を添付すること。

注文番号 [REDACTED] の領収書

このページを印刷してご利用ください。

発行日: 2024年2月20日

注文日: 2024年1月25日

Amazon.co.jp 注文番号: [REDACTED]

ご請求額: ¥1,320

様

出川桃子宛てであることに
相違ありません

2024年1月26日に発送済み

注文商品

1点 婦人保護事業から女性支援法へ—困難に直面する女性を支える (信山社新書), 戒能 民江

販売: アマゾンジャパン合同会社

価格

¥1,320

コンディション: 新品

お届け先住所:

出川 桃子

配送方法:

お届け日時指定便

支払い情報

支払い方法:

Visa [REDACTED]

請求先住所:

出川 桃子

クレジットカードへの請求

商品の小計:

¥1,320

配送料・手数料:

¥0

注文合計:

¥1,320

ご請求額:

¥1,320

Visa [REDACTED] 2024年1月26日:

¥1,320

注文の状況を確認するには、注文内容をご覧ください。

利用規約 | プライバシー規約 ©1996-2020, Amazon.com, Inc. and its affiliates

トップへ戻る

日本語

日本

ヘルプ・サポート

利用規約 | プライバシー規約 | パーソナライズド広告規約 | 各種規約 | 特定商取引法に基づく表示

© 1996-2022, Amazon.com, Inc. or its affiliates

領収書等添付票

経費の項目	事務費	添付票整理番号	9-38
使途	令和6年1月複合機リース料		
政務活動費の支出額	6,270円		

領収書等の写し添付欄

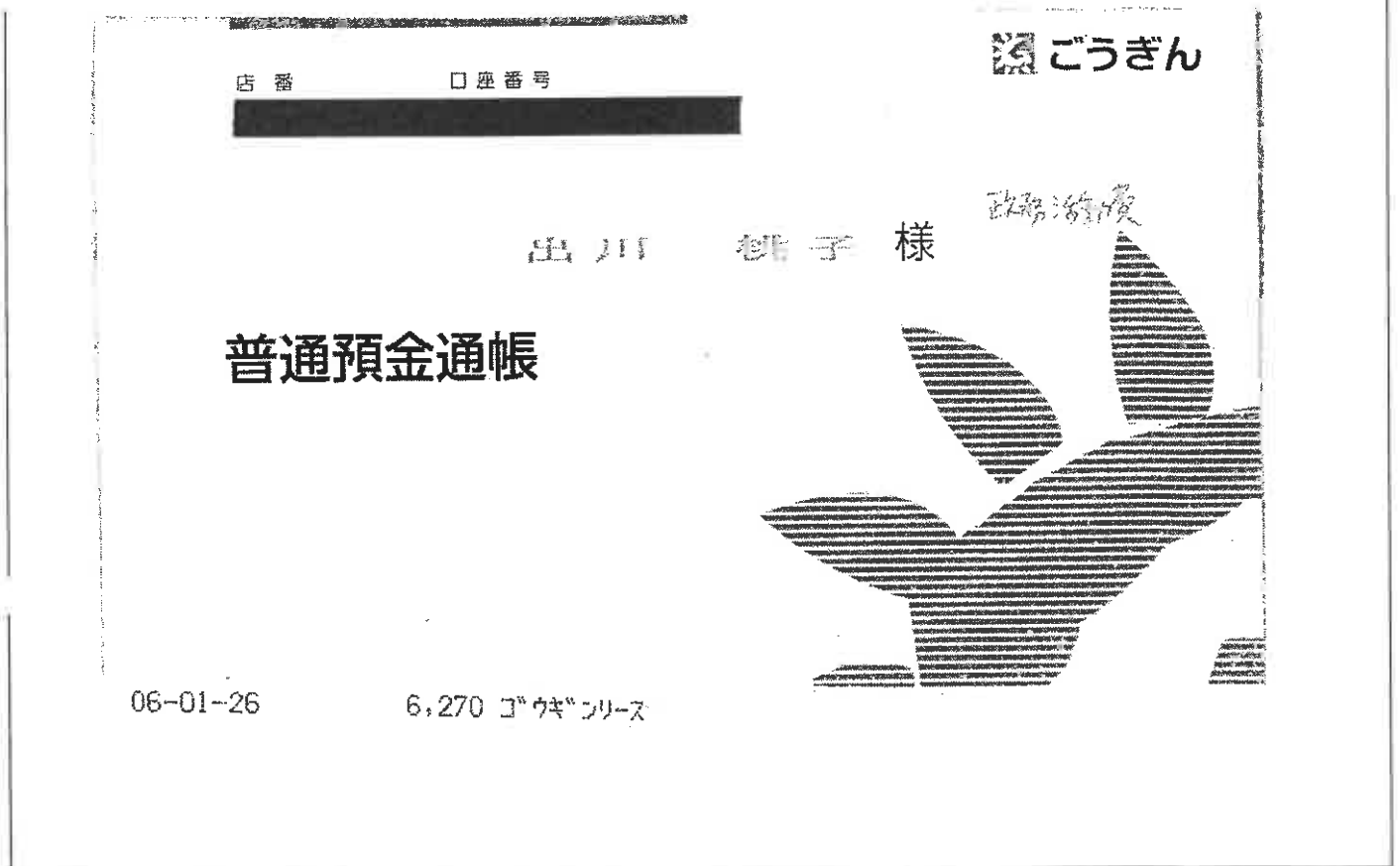

- 注) 1 按分又は経費分割により支出を行った場合は、「領収書等の写し添付欄」の余白に按分率又は経費分割内訳額を記載すること。
- 2 調査研究(海外で行うものに限り、視察を含む。)又は調査委託に関する支出に係る領収書等の写しを提出する場合には、政務活動報告書(別記様式第7号の2)を添付すること。

領収書等添付票

経費の項目	事務所費	添付票整理番号	8-18
使途	事務所駐車場契約仲介手数料		
政務活動費の支出額	8,800円		

領収書等の写し添付欄

領 収 証						No. _____
出川桃子 殿				R6年1月29日		収 入 印 紙
金額	百万	千	円	(内消費税10%、800円)		
8	8	0	0			
但し、小林カレシ(灘町)8番				登録番号 T8280002000211		
仲介手数料として						
上記金額領収致しました						
〒690-0056 松江市雑賀町103番地						
(有) 糸 川 商 事						
代表取締役 糸 川 泰						
板金部 電話 (0852) 24-4865 不動産部 電話 (0852) 22-3678 FAX (0852) 22-0861						
現金	円					
小切手						
手形	/					
"	/					
計						

2 調査研究(海外で行うものに限る、視察を含む。)又は調査委託に関する支出に係る領収書等の写しを提出する場合には、政務活動報告書(別記様式第7号の2)を添付すること。

領収書等添付票

経費の項目	事務所費	添付票整理番号	8-19
使途	令和6年2月分事務所駐車場料金		
政務活動費の支出額	8,800円		

領収書等の写し添付欄

領収証

出川桃子

様

No.

登録番号 T281099093480

★ 78,800.-

(内消費税10% 800円)

但 雑用駐車場8番2月分駐車料として

R6年1月29日 上記正に領収いたしました

内訳

税抜金額

消費税額等(%)

収入
印紙

コクヨ ウケ-1097

- 注) 1 按分又は経費分割により支出を行った場合は、「領収書等の写し添付欄」の余白に按分率又は経費分割内訳額を記載すること。
- 2 調査研究(海外で行うものに限り、視察を含む。)又は調査委託に関する支出に係る領収書等の写しを提出する場合には、政務活動報告書(別記様式第7号の2)を添付すること。

領収書等添付票

経費の項目	事務所費	添付票整理番号	8-23
使途	令和6年2月事務所賃料及び定額自動送金料 [Redacted]		
政務活動費の支出額	68,805円		

領収書等の写し添付欄



- 注) 1 按分又は経費分割により支出を行った場合は、「領収書等の写し添付欄」の余白に按分率又は経費分割内訳額を記載すること。
- 2 調査研究(海外で行うものに限る、視察を含む。)又は調査委託に関する支出に係る領収書等の写しを提出する場合には、政務活動報告書(別記様式第7号の2)を添付すること。

領収書等添付票

経費の項目	事務所費	添付票整理番号	8-24
使途	令和6年2月分事務所駐車料金及び定額自動送金料		
政務活動費の支出額	7,555円		

領収書等の写し添付欄

店番 □ 口座番号

出川 桃子 様

政務活動費

普通預金通帳

06-01-31 7,500 ソウキン

06-01-31 55 定額自動送金料

- 注) 1 按分又は経費分割により支出を行った場合は、「領収書等の写し添付欄」の余白に按分率又は経費分割内訳額を記載すること。
- 2 調査研究(海外で行うものに限り、視察を含む。)又は調査委託に関する支出に係る領収書等の写しを提出する場合には、政務活動報告書(別記様式第7号の2)を添付すること。

領収書等添付票

経費の項目	事務費	添付票整理番号	9-39
使途	令和6年1月分PCサポート料及び定額自動送金料		
政務活動費の支出額	22,055円		

領収書等の写し添付欄

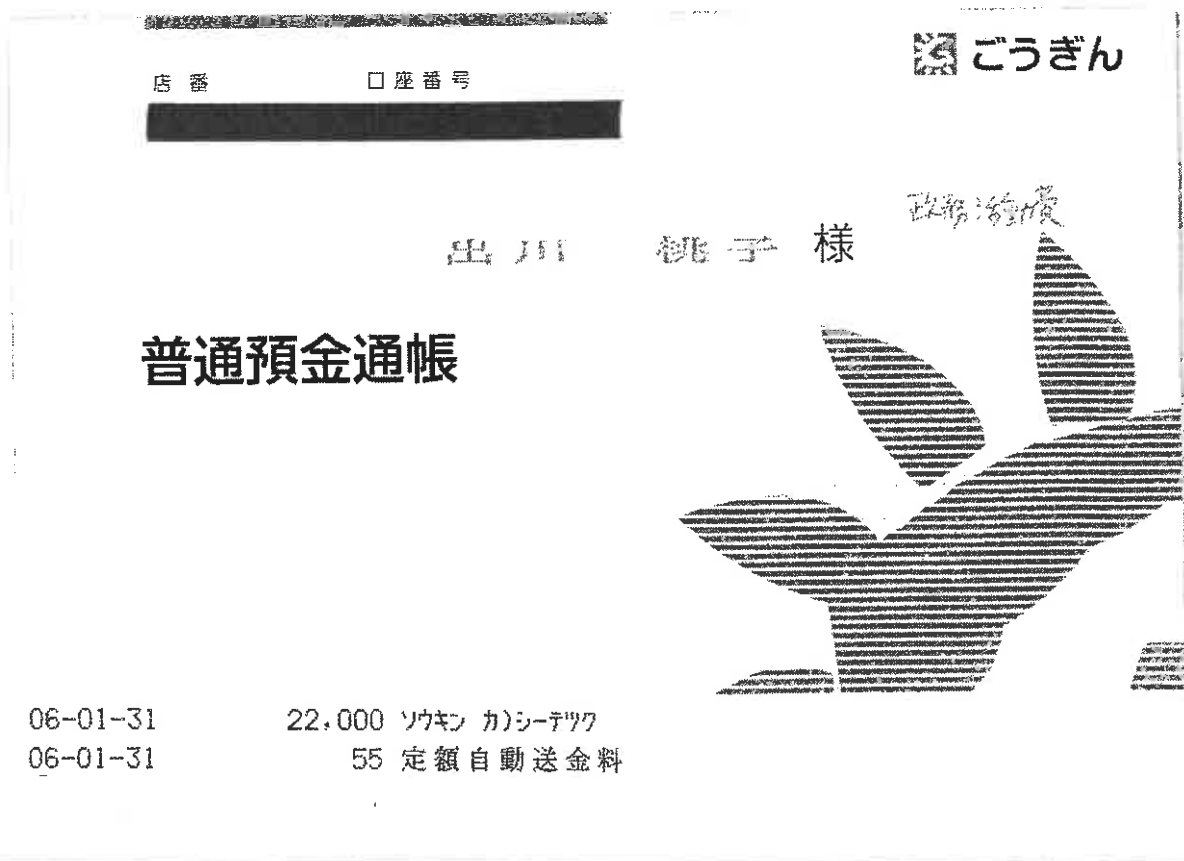

- 注) 1 按分又は経費分割により支出を行った場合は、「領収書等の写し添付欄」の余白に按分率又は経費分割内訳額を記載すること。
- 2 調査研究(海外で行うものに限り、視察を含む。)又は調査委託に関する支出に係る領収書等の写しを提出する場合には、政務活動報告書(別記様式第7号の2)を添付すること。

領収書等添付票

経費の項目	事務所費	添付票整理番号	8-25
使途	令和5年12月分事務所警備契約料		
政務活動費の支出額	3,850円		

領収書等の写し添付欄

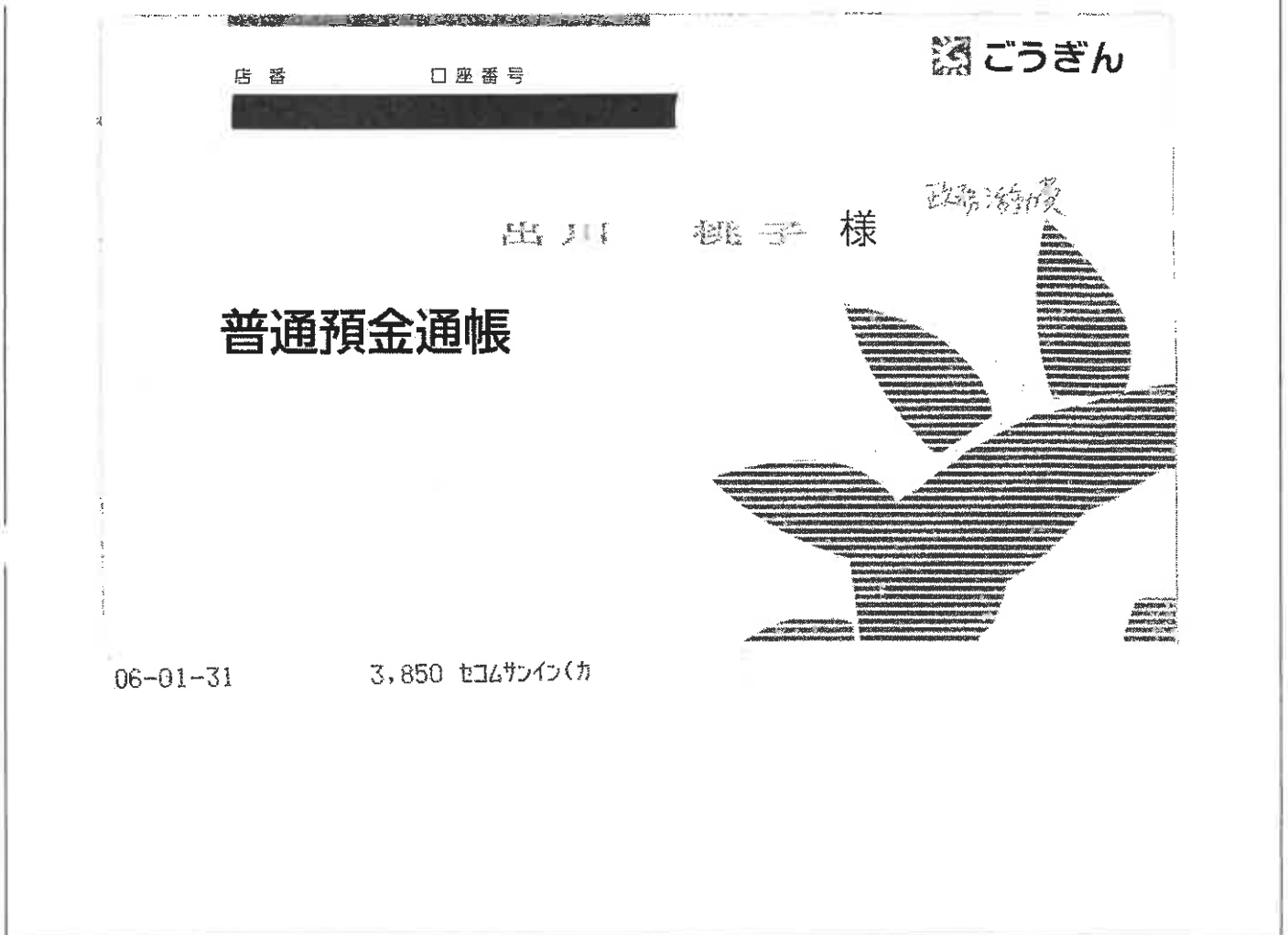

- 注) 1 按分又は経費分割により支出を行った場合は、「領収書等の写し添付欄」の余白に按分率又は経費分割内訳額を記載すること。
- 2 調査研究(海外で行うものに限る、視察を含む。)又は調査委託に関する支出に係る領収書等の写しを提出する場合には、政務活動報告書(別記様式第7号の2)を添付すること。

領収書等添付票

経費の項目	人件費(賃金)	添付票整理番号	10-8
使途	令和6年1月分職員人件費及び振込手数料 雇用の目的： 政務活動補助事務		
政務活動費の支出額	50,110円		

領収書等の写し添付欄

ご利用明細

ただいまのご利用明細をお確かめのうえ、大切にお持ち帰りください。なお、裏面のご案内をあわせてご覧ください。

年 月 日 06-02-09

取扱い店番 機番 受付番号 取引 お取引内容
00010482547 お振込

銀行番号 支店番号 口座番号

お取引金額
万円 5千円 円 50000

銀行使用欄 時刻 0005371212

お取引後の元帳残高

手数料 ¥110

〒100-0001 東京都千代田区千代田 山陰合同銀行 通番000163

山陰合同銀行 CD6-14C 30.02改(K)

- 注) 1 按分又は経費分割により支出を行った場合は、「領収書等の写し添付欄」の余白に按分率又は経費分割内訳額を記載すること。
- 2 調査研究(海外で行うものに限り、視察を含む。)又は調査委託に関する支出に係る領収書等の写しを提出する場合には、政務活動報告書(別記様式第7号の2)を添付すること。

領収書等添付票

経費の項目	人件費(賃金)	添付票整理番号	10-9
使途	令和6年1月分職員人件費及び振込手数料 雇用の目的：政務活動補助事務		
政務活動費の支出額	10,110円		

領収書等の写し添付欄

ご利用明細

ただいまのご利用明細をお確かめのうえ大切にお持ち帰りください。なお、裏面のご案内をお読みください。

年 月 日 毎度ご利用いただきありがとうございます。
06-02-09

取扱店番	機番	受付番号	取引	お取引内容
0001048	2550			お振込
銀行番号		支店番号	口座番号	
万円：5千円		お取引金額	お取引後の元帳残高	
		¥10000		
銀行使用欄	時刻	お取引後の元帳残高		
0005401213				
手数料		¥110		
モモコ様から				
通番000164				

山陰合同銀行 CD6-14C 30.02改(10)

- 注) 1 按分又は経費分割により支出を行った場合は、「領収書等の写し添付欄」の余白に按分率又は経費分割内訳額を記載すること。
- 2 調査研究(海外で行うものに限り、視察を含む。)又は調査委託に関する支出に係る領収書等の写しを提出する場合には、政務活動報告書(別記様式第7号の2)を添付すること。

領収書等添付票

経費の項目	事務費(通信費)	添付票整理番号	9-43
使途	令和6年1月分事務所電話料金		
政務活動費の支出額	7,887円		

領収書等の写し添付欄

電話料金等払込受領証

西日本ご利用分

ご請求先氏名
出川 桃子 様

お客様番号

2024年 2月ご請求分
金額(円)
¥7,887-

受取人
NTTファイナンス株式会社

お問合せ先(無料)
0800-3335550

領収日附印
2024.2.20
NTTファイナンス株式会社
松江支店

収入印紙貼付欄
(金融機関・CVS用)→お客様

ATMまたはゆうちょ銀行郵便局から支払いの場合は本領収書を出しにくくなります。紙以外でお支払いの場合は、紙以外でお支払いの場合、領収書はご用意できません。

- 注) 1 按分又は経費分割により支出を行った場合は、「領収書等の写し添付欄」の余白に按分率又は経費分割内訳額を記載すること。
- 2 調査研究(海外で行うものに限り、視察を含む。)又は調査委託に関する支出に係る領収書等の写しを提出する場合には、政務活動報告書(別記様式第7号の2)を添付すること。

領収書等添付票

経費の項目	事務費	添付票整理番号	9-44
使途	文房具(ノート、コピー用紙)、日用品(電池)購入		
政務活動費の支出額	2,434円		

領収書等の写し添付欄

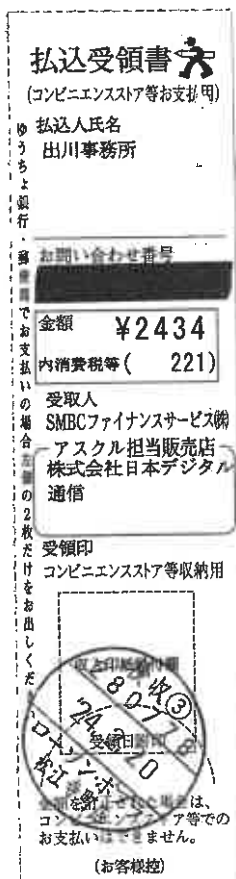

- 注) 1 按分又は経費分割により支出を行った場合は、「領収書等の写し添付欄」の余白に按分率又は経費分割内訳額を記載すること。
- 2 調査研究(海外で行うものに限り、視察を含む。)又は調査委託に関する支出に係る領収書等の写しを提出する場合には、政務活動報告書(別記様式第7号の2)を添付すること。

月日 / 伝票番号 / 取引区分
お申込番号 / 商品名

備考

数量	単価(円) (税込)	金額(円) (税込)	税率/パーセン
02/05			
U62-8616	コクヨ キャンパスノート6号30枚U罫 ノ-3UN 1セット (10冊)	1 1,870 1,870	10.0
160-9925	コピー用紙 マルチペーパー スーパーエコノミー+ A6 1冊 (500枚入) アスクル オリ	1 219 219	10.0 *
793-5123	アスクル アルカリ乾電池 単4形 シュリンクなしパック LR03 (10P) ASKUL2 1	1 345 345	10.0 *
	小 計	2,434	出川桃子様ご発注分

税率の前に「軽」を表示している明細は、軽減税率対象です。

領収書等添付票

経費の項目	事務所費	添付票整理番号	8-28
使途	令和6年2月分事務所電気代及び振込手数料		
政務活動費の支出額	5,196円		

領収書等の写し添付欄

ご利用明細

ただいまのご利用明細をお確かめのうえ大切に御持ち帰りください。なお裏面のご案内をあわせてご覧ください。

年 月 日 毎度ご利用いただきありがとうございます。

06-02-20

取扱店番	機番	受付番号	取引	お取引内容
0001	1047	9657		お振込
銀行番号	支店番号	口座番号		
お取引金額		お取引金額		お取引金額
万円	千円	円角	銭	¥5086
銀行使用欄	時刻	お取引後の元帳残高		
007763	1520			
手数料		¥110		
カノアパロロの 様へ				
赤松 様から				
通番000396				

山陰合同銀行 CD 6-14C 30.0226(K)

- 注) 1 按分又は経費分割により支出を行った場合は、「領収書等の写し添付欄」の余白に按分率又は経費分割内訳額を記載すること。
- 2 調査研究(海外で行うものに限り、視察を含む。)又は調査委託に関する支出に係る領収書等の写しを提出する場合には、政務活動報告書(別記様式第7号の2)を添付すること。

請求書

請求書番号 [REDACTED]
請求日: 2024/02/09

出川桃子 事務所 御中

株式会社アバロン
代表取締役 山根 宗吉
〒683-0823
鳥取県米子市加茂町2丁目



TEL 0859-21-0202
FAX 0859-21-0808
登録番号: T2270001004888

件名 [REDACTED] 2024年2月電気料金請求分

ご請求額 5,086 円

	税率	税抜金額(円)	消費税額(円)	合計金額(円)
税率毎 合計	10%	4,624	462	5,086
	計	4,624	462	5,086

支払期限	2024/02/29
お振込先	以下の口座にお振り込みをお願いします。 [REDACTED] (カ) アバロン
備考	恐れ入りますが、振込手数料は貴社にてご負担をお願いいたします。 税率の*印は軽減税率対象品目であることを示します。

	取引日	内訳	数量	単位	単価	金額	税率
1	24/02/09	[REDACTED] 電気料	168	kWh		4,624	外10%