

領収書等添付票

経費の項目	事務費	添付票整理番号	/
使 途	① 送料 速達11通		
政務活動費の 支 出 額	¥3,982-		

領収書等の写し添付欄



- 注) 1 按分又は経費分割により支出を行った場合は、「領収書等の写し添付欄」の余白に按分率又は経費分割内訳額を記載すること。
- 2 調査研究 (海外で行うものに限り、視察を含む。) 又は調査委託に関する支出に係る領収書等の写しを提出する場合には政務活動報告書 (別記様式第7号の2) を添付すること。

領収書等添付票

経費の項目	事務費	添付票整理番号	2
使 途	NTT (FAX)		
政務活動費の 支 出 額	46,193-		
<p>領収書等の写し添付欄</p> <p>電話料金等払込受領証 西日本ご利用分 ご請求先氏名 白民党高松支部 員連室 様 お客様番号 2019年 4月ご請求分 金額(円) ¥6,193- 受取人 NTTファイナンス株式会社 お問合せ先 (無料) 0800-3335550 31.4.24 収入印税計額 (金額欄・CVS用)→お客様</p>			

- 注) 1 按分又は経費分割により支出を行った場合は、「領収書等の写し添付欄」の余白に按分率又は経費分割内訳額を記載すること。
- 2 調査研究（海外で行うものに限る、視察を含む。）又は調査委託に関する支出に係る領収書等の写しを提出する場合には政務活動報告書（別記様式第7号の2）を添付すること。

領収書等添付票

経費の項目	広聴広報費	添付票整理番号	3
使途	HP.ドメイン維持費		
政務活動費の支出額	¥3,780-		

領収書等添付欄

〒 890-0887
鳥取県松江市殿町1番地

自由民主党鳥取県議会議員選挙

ご利用明細

たゞいごの明細明細をお知らせのうま大勢にお知らせ
用びくごさい。なお、領収のご案内をあらせてご覧く
ごさい。

31-04-24

0005 460342 V 振込

銀行番号 支店番号 口座番号

004885 1504

お振込額 ¥780

お取引金額 ¥3240

フリコミヤキ

TEL 0852225363

山陰合同銀行

LPI. 振込回数 3,240)
540)

株式会社KDDIウェブコミュニケーションズ
〒107-0062
東京都港区南青山2-26-1 南青山プレイトスクエア10階
Tel:0120-577-399 Fax:03-6756-9621
お問い合わせ先 E-mail:accounting@cpj.ad.jp



【いずれかの方法でお支払ください。
0120-577-399】へお問い合わせください。

ご請求金額 ¥3,240	お支払期限 2019年5月27日
-----------------	---------------------

www.cpi.ad.jp/payment-formより明細をご連絡の上、お振込ください。
株式会社KDDIウェブコミュニケーションズ (カ)ケイディーディーアイウェブコミュニケーションズ
いたします。
gin.cpi.ad.jp/login.phpへログインの上、メニュー内「請求一覧」よりお手続きください。
【お振込】が銀行振込をご利用ください。
【お振込】が「請求一覧」より電子決済手続きURLを請求先メールアドレスへ
届をご依頼ください。
電子決済を是非ご利用ください。
お振込が可能なようになりました。(一部請求書は適用外です。別途ご連絡ください。)
続となります。(シェアードプラン無料お試しサービスを除く)

00194764
ドメイン名: shimane-jkeningiren.org

サービス名	請求対象期間	単位	数量	金額
ドメイン維持費				¥3,000
<小計>				¥3,000
消費税額(8%)				¥240
<合計>				¥3,240

注) 1 按分又は経費分割により支出を行った場合は、「領収書等の写し添付欄」の余白に按分率又は経費分割内訳額を記載すること。
2 調査研究(海外で行うものに限る、視察を含む。)又は調査委託に関する支出に係る領収書等の写しを提出する場合には政務活動報告書(別記様式第7号の2)を添付すること。

領収書等添付票

経費の項目	人件費	添付票整理番号	4
使 途	社会保険料事業者負担金		
政務活動費の支出額	¥ 23,055		

領収書等の写し添付欄

健康保険	8,895
厚生年金	13,725
子供子育て拠出金	435

納入告知書 納付書・領収証書

国庫金 厚生保険

年度 31 社会保険料 0343 6375 取組番号 00064686 振替口座 厚生労働省年金局(松江)

納付目的 健康保険 厚生年金 子供子育て拠出金

納付年月 平成31年 3月 健康保険 17790円 厚生年金 27450円 子供子育て拠出金 435円

納付期限 平成31年 5月 7日

納付金額 17790円 27450円 435円

合計額 ￥45675

690-0887 松江市 殿町1

自民党議員連盟 政策審議会 様

出納済 31.4.23

※納入告知書（納付書）は、インターネット上で印刷して提出することができます。

※平成31年5月1日以降現年度費納入

- 注) 1 按分又は経費分割により支出を行った場合は、「領収書等の写し添付欄」の余白に按分率又は経費分割内訳額を記載すること。
- 2 調査研究（海外で行うものに限る、視察を含む。）又は調査委託に関する支出に係る領収書等の写しを提出する場合には政務活動報告書（別記様式第7号の2）を添付すること。

領収書等添付票

経費の項目	資料購入費	添付票整理番号	5
使 途	山陰経済ウイークリー 年間		
政務活動費の 支 出 額	¥37,800-		

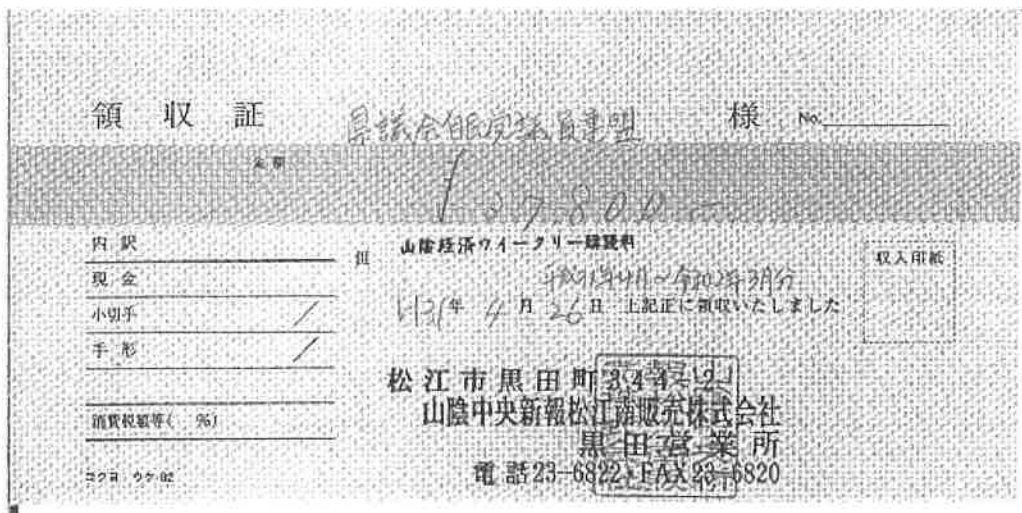

- 注) 1 按分又は経費分割により支出を行った場合は、「領収書等の写し添付欄」の余白に按分率又は経費分割内訳額を記載すること。
- 2 調査研究（海外で行うものに限り、視察を含む。）又は調査委託に関する支出に係る領収書等の写しを提出する場合には政務活動報告書（別記様式第7号の2）を添付すること。

領収書等添付票

経費の項目	資料購入費	添付票整理番号	6
使 途	時刻表 5月		
政務活動費の支出額	91.183		

領 収 証

住 所 _____ 2019年 4月 23日

氏 名 自民党議員連盟 様

〒 _____ 番地 _____

金 額									

書 記 丁度別紙5

No. 014619

上記の通り確かに領収致しました

印 紙 _____

株式会社 今井書店
代表取締役 島 秀 佳

署名印

- 注) 1 按分又は経費分割により支出を行った場合は、「領収書等の写し添付欄」の余白に按分率又は経費分割内訳額を記載すること。
- 2 調査研究（海外で行うものに限り、視察を含む。）又は調査委託に関する支出に係る領収書等の写しを提出する場合には政務活動報告書（別記様式第7号の2）を添付すること。

領収書等添付票

経費の項目	広聴広報費	添付票整理番号	7
使途	HP.サーバー費用		
政務活動費の支出額	¥50,004		

領収書等添付欄

〒690-0887
鳥取県松江市殿町1番地

自由民主党鳥取県議会議員連盟
自民党控え室



49,248
振込手数料 756

ご利用明細

ただいまのご利用をお知らせのうえご案内もさせていただきます。なお、画面のご案内を必ずご確認ください。

期 日 31-04-09

取引内容 振込

振込金額 ¥49,248

振込手数料 ¥756

合計 ¥50,004

フリコミサキ

カ) ケイティイーティーアイエフ コサマハ
シメントウシマキケンキ カイキ イザマヨリ
テスクリヨウ ¥756
TEL 0852225363

株式会社KDDIウェブコミュニケーションズ
〒107-0062
東京都港区南青山2-26-1 南青山プライトスクエア10階
Tel:0120-577-399 Fax:03-6756-9621
お問い合わせ先 E-mail:accounting@cpilad.jp



いずれかの方法でお支払いください。
【0-577-399】へお問い合わせください。

ご請求金額 ¥49,248	お支払期限 2018年4月10日
------------------	---------------------

www.cplad.jp/payment-formより明細をご連絡の上、お振込ください。
株式会社KDDIウェブコミュニケーションズ(カ)ケイティーディーアイエフウェブコミュニケーションズ
株式会社KDDIウェブコミュニケーションズ(カ)ケイティーディーアイエフウェブコミュニケーションズ
www.cplad.jp/login.phpへログインの上、メニュー内「請求一覧」よりお手続きください。
が銀行振込をご利用ください。
ります。「請求一覧」より電子決済手続き用URLを請求先メールアドレスへ
に依頼ください。
決済を是非ご利用ください。
が可能です。 (一部請求書は適用外です。別途ご連絡ください。)
となります。(シェアードプラン無料お試しサービスを除く)

00192835
ドメイン名: shimane-jiminyou.org

サービス名	請求対象額	単位	数量	請求額	合計
サーバー費用	¥3,800		12	¥45,600	
(シェアードプラン ACE01 12ヶ月)					
<小計>				¥45,600	
消費税額(8%)				¥3,848	
<合計>				¥49,448	

- 注) 1 按分又は経費分割により支出を行った場合は、「領収書等の写し添付欄」の余白に按分率又は経費分割内訳額を記載すること。
- 2 調査研究(海外で行うものに限り、視察を含む。)又は調査委託に関する支出に係る領収書等の写しを提出する場合には政務活動報告書(別記様式第7号の2)を添付すること。

領収書等添付票

経費の項目	事務費	添付票整理番号	♪
使 途	リコーリース (FAX)		
政務活動費の支出額	¥13,824		

領収書等の写し添付欄

鳥取県議会 鳥取県議会事務局 0909

領 収 証

発行日 2019年04月24日
 領収証番号 0000000082
 リコーリース株式会社
 東京都目黒区東目黒1-1-1

毎々格別のお引き立てにあたり厚くお礼申し上げます。
 下記金額を正に集収させていただきましたこと、お知らせ申し上げます。

領 収 日	2019年 4月 22日
領 収 額	13,824 円

お支払方法 口座振替

振 替 口 座 [REDACTED] (口座番号の下部には、お名前情報保護のため「***」と表示してあります。)
 三菱UFJ銀行 東京支店 普通預金口座

印紙税申告納付につき印紙代税務署承認済

領収明細書

契約番号	品 名 購 入 期	日 数	全 額	消費税
[REDACTED]	1901.1.1~19.4.22	13	12800	1024

総額は表裏をご確認ください。

- 注) 1 按分又は経費分割により支出を行った場合は、「領収書等の写し添付欄」の余白に
 ・ 按分率又は経費分割内訳額を記載すること。
 2 調査研究（海外で行うものに限り、視察を含む。）又は調査委託に関する支出に係る
 領収書等の写しを提出する場合には政務活動報告書（別記様式第7号の2）を添付する
 こと。

領収書等添付票

経費の項目	人件費	添付票整理番号	9
使 途	給与 4月分		
政務活動費の支出額	4 150,000-		

報酬内訳 H31/4月

氏 名	報酬月額 通勤手当	合計金額	引き去り額			控 引 額	所得税	国民年金	社会保険	差引支給額	受給印
			雇用保険	健康保険	厚生年金	引去小計					
[REDACTED]	150,000 0	150,000	[REDACTED]	[REDACTED]	[REDACTED]	[REDACTED]	[REDACTED]	[REDACTED]	[REDACTED]	[REDACTED]	[REDACTED]

- 注) 1 按分又は経費分割により支出を行った場合は、「領収書等の写し添付欄」の余白に按分率又は経費分割内訳額を記載すること。
- 2 調査研究（海外で行うものに限る、視察を含む。）又は調査委託に関する支出に係る領収書等の写しを提出する場合には政務活動報告書（別記様式第7号の2）を添付すること。

領収書等添付票

経費の項目	事務費	添付票整理番号	10
使 途	リコーリース (FAX)		
政務活動費の支出額	¥13,824		

領収書等の写し添付欄

税務課 税務課長 〇〇〇〇〇〇

発行日 2019年05月22日

領収証番号 0000000088

リコーリース株式会社

東京都港区東新井1-7-12

領 収 証

加筆修正のお引き直しは出来ません。お礼申し上げます。
下記金額を正に領収していただいたこと、お知らせ申し上げます。

領 収 日	2019年 5月 20日
領 収 額	13,824 円

印紙税等納付に必要に東西
捺印署名承認

お支払方法 口座振替

振替口座 [REDACTED] 口座番号の末尾は、お客様ご報告のために「***」と表示しています。
シブミントウキイコンロメイ

領収明細書

契約番号	品 名 規 格	区 数	金 額	消費税
[REDACTED]	18, 5, 1-15, 5, 21	14	12800	1024

細きは裏面をご確認ください。

- 注) 1 按分又は経費分割により支出を行った場合は、「領収書等の写し添付欄」の余白に按分率又は経費分割内訳額を記載すること。
- 2 調査研究（海外で行うものに限り、視察を含む。）又は調査委託に関する支出に係る領収書等の写しを提出する場合には政務活動報告書（別記様式第7号の2）を添付すること。

領収書等添付票

経費の項目	人件費	添付票整理番号	//																												
使 途	給与 5 月分																														
政務活動費の支出額	150,000 円																														
<p>報酬内訳 R1/5月</p> <table border="1" style="width: 100%; border-collapse: collapse; text-align: center;"> <thead> <tr> <th rowspan="2">氏 名</th> <th rowspan="2">報酬月額 通勤手当</th> <th rowspan="2">合計金額</th> <th colspan="3">引き去り額</th> <th rowspan="2">差引額</th> <th rowspan="2">所得税</th> <th rowspan="2">市県民税</th> <th rowspan="2">引当額計</th> <th rowspan="2">控除後総額</th> <th rowspan="2">受領印</th> </tr> <tr> <th>雇用保険</th> <th>健康保険</th> <th>厚生年金</th> <th>引去小計</th> </tr> </thead> <tbody> <tr> <td style="background-color: black; color: white;">[Redacted]</td> <td>150,000 0</td> <td>150,000</td> <td style="background-color: black; color: white;">[Redacted]</td> <td style="background-color: black; color: white;">[Redacted]</td> <td style="background-color: black; color: white;">[Redacted]</td> <td style="background-color: black; color: white;">[Redacted]</td> <td style="background-color: black; color: white;">[Redacted]</td> <td style="background-color: black; color: white;">[Redacted]</td> <td style="background-color: black; color: white;">[Redacted]</td> <td style="background-color: black; color: white;">[Redacted]</td> <td style="background-color: black; color: white;">[Redacted]</td> </tr> </tbody> </table>				氏 名	報酬月額 通勤手当	合計金額	引き去り額			差引額	所得税	市県民税	引当額計	控除後総額	受領印	雇用保険	健康保険	厚生年金	引去小計	[Redacted]	150,000 0	150,000	[Redacted]	[Redacted]	[Redacted]	[Redacted]	[Redacted]	[Redacted]	[Redacted]	[Redacted]	[Redacted]
氏 名	報酬月額 通勤手当	合計金額	引き去り額				差引額	所得税	市県民税							引当額計	控除後総額	受領印													
			雇用保険	健康保険	厚生年金	引去小計																									
[Redacted]	150,000 0	150,000	[Redacted]	[Redacted]	[Redacted]	[Redacted]	[Redacted]	[Redacted]	[Redacted]	[Redacted]	[Redacted]																				

- 注) 1 按分又は経費分割により支出を行った場合は、「領収書等の写し添付欄」の余白に按分率又は経費分割内訳額を記載すること。
- 2 調査研究（海外で行うものに限る、視察を含む。）又は調査委託に関する支出に係る領収書等の写しを提出する場合には政務活動報告書（別記様式第7号の2）を添付すること。

領収書等添付票

経費の項目	事務費	添付票整理番号	12
使途	J&P		
政務活動費の支出額	¥5,961		

領収書等の写し添付欄

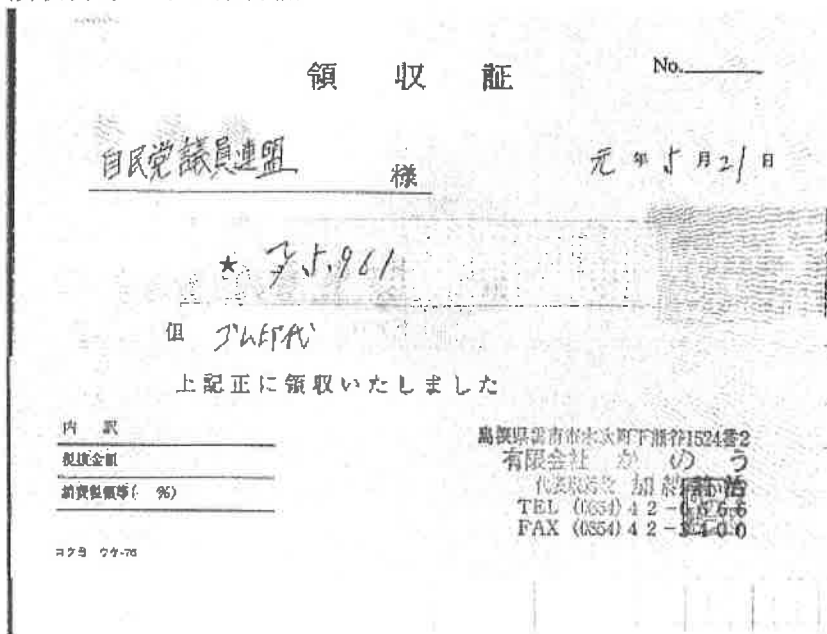

- 注) 1 按分又は経費分割により支出を行った場合は、「領収書等の写し添付欄」の余白に按分率又は経費分割内訳額を記載すること。
- 2 調査研究（海外で行うものに限り、視察を含む。）又は調査委託に関する支出に係る領収書等の写しを提出する場合には政務活動報告書（別記様式第7号の2）を添付すること。

領収書等添付票

経費の項目	事務費	添付票整理番号	13
使途	NTT		
政務活動費の支出額	¥9,223		
領収書等の写し添付欄			
(OCN回線)		(FAX)	

- 注) 1 按分又は経費分割により支出を行った場合は、「領収書等の写し添付欄」の余白に按分率又は経費分割内訳額を記載すること。
- 2 調査研究（海外で行うものに限る、視察を含む。）又は調査委託に関する支出に係る領収書等の写しを提出する場合には政務活動報告書（別記様式第7号の2）を添付すること。

領収書等添付票

経費の項目	事務費	添付票整理番号	14
使 途	P.C ウイルス対策 1-ト②		
政務活動費の支出額	¥7,560.		

領収書等の写し添付欄

690-8501
島根県
松江市殿町一番地

発行年月日: 2019年05月10日
ウイルスバスタークラブセンター
■お問い合わせ方法
メール、チャット、FAX、電話のお問い合わせ案内ページ
<http://www.tmq3.jp/1m1/>

自民党議員連盟
自民党 議員連盟様

ウイルスバスター契約期限
2019年6月30日

重要 契約更新期前に契約更新しても、残りの期間は引き継がれます。行き違いにより、契約更新手続きを頂いているにも関わらず、本封書が届く事がございますがご容赦ください。

0024265# 05111 141001
00001/00002 00024265

ご利用明細票

お取扱日	店 番	取扱番号
01-05-27	53017	A93160013
取扱店: ネットノマド		
払込口座	*0	
払込金額	*7,560	料 金 *0
振替受付票 払込みの証拠となるものですから大切に保存して下さい。 料金は、消費税等が含まれています。 (ゆうちょ銀行)		
入金額	*7,560	
おつり	*0	
“あんしん” & “べんり” な スマホ決済アプリ ゆうちょ Pay		

自民党中島納付につき精算
税務署承認済

- 注) 1 按分又は経費分割により支出を行った場合は、「領収書等の写し添付欄」の余白に按分率又は経費分割内訳額を記載すること。
- 2 調査研究 (海外で行うものに限り、視察を含む。) 又は調査委託に関する支出に係る領収書等の写しを提出する場合には政務活動報告書 (別記様式第7号の2) を添付すること。

領収書等添付票

経費の項目	事務費	添付票整理番号	15
使 途	資料⑦送 140×9通		
政務活動費の 支 出 額	¥1,260.		
領収書等の写し添付欄			
<p>領収書</p> <p>自民党議員連盟 様</p> <p>〔証紙切手引受〕 第一種定形外(規格内) 55.5g ①140 9通 ¥1,260</p> <p>----- 小 計 ¥1,260</p> <p>郵便物引受合計通数 9通 課税計 ¥1,260 (内消費税等 ¥93) 非課税計 ¥0</p> <p>合計 ¥1,260 お預り金額 ¥10,000 おつり ¥8,740</p> <p>〒100-8792 日本郵便株式会社 東京都千代田区大手町2-3-1 取扱日時：2019年 5月24日 15:19 担当：[REDACTED] 発行No. 190524A3026 端N80箱22 連絡先：松江殿町郵便局 TEL: 0852-24-2850</p>			

- 注) 1 按分又は経費分割により支出を行った場合は、「領収書等の写し添付欄」の余白に按分率又は経費分割内訳額を記載すること。
- 2 調査研究（海外で行うものに限る、視察を含む。）又は調査委託に関する支出に係る領収書等の写しを提出する場合には政務活動報告書（別記様式第7号の2）を添付すること。

領収書等添付票

経費の項目	人件費	添付票整理番号	16
使 途	社会保険料事業者負担金		
政務活動費の支出額	¥ 23,130		

領収書等の写し添付欄

健康保険	8,895
厚生年金	13,725
子供子育て拠出金	510

納入告知書 納付書・領収証書

国庫金 厚生保険

31 0343 6375 00064686 厚生労働省年金局(松江)

pay-easy

納付期間: 令和3年4月分
 納付日: 令和3年5月31日
 納付金額: 17790円
 納付先: 厚生労働省年金局
 口座番号: 17790
 口座名義: 厚生労働省年金局
 口座種別: 厚生年金保険料
 口座用途: 年金特別会計
 納付金額: 27450円
 納付先: 厚生労働省年金局
 口座番号: 27450
 口座名義: 厚生労働省年金局
 口座種別: 厚生年金保険料
 口座用途: 年金特別会計
 納付金額: 510円
 納付先: 厚生労働省年金局
 口座番号: 510
 口座名義: 厚生労働省年金局
 口座種別: 厚生年金保険料
 口座用途: 年金特別会計

合計額 ¥45750

690-0887 松江市 殿町1
 自民党議員選挙 政策協議会

令和3年5月1日以降現年控額入用入

- 注) 1 按分又は経費分割により支出を行った場合は、「領収書等の写し添付欄」の余白に按分率又は経費分割内訳額を記載すること。
- 2 調査研究(海外で行うものに限る、視察を含む。)又は調査委託に関する支出に係る領収書等の写しを提出する場合には政務活動報告書(別記様式第7号の2)を添付すること。

領収書等添付票

経費の項目	事務費	添付票整理番号	17
使途	事務用品（ホワイトボードシート）		
政務活動費の支出額	¥7,402-		

領収書等の写し添付欄

T No. 060891

領 収 書

自民党議員連盟 様

金額	千	百	十	万	千	百	十	円
				¥	7	4	0	2

但し ホワイトボードシート、テープ

上記の金額正に領収致しました。

2019年 6月 3日

入金内訳	現金	<input checked="" type="checkbox"/>
	小切手	<input type="checkbox"/>
	手形	<input type="checkbox"/>
	相取	<input type="checkbox"/>
	振込	<input type="checkbox"/>

OA機器 株式会社 元 株式会社 印す会

豊南 鳥取県雲南市本町下類谷1545 TEL (0854) 42-0711
 松江 鳥取県松江市西線島3丁目2-13 TEL (0853) 26-5313
 出雲 鳥取県出雲市天津新編町6丁目25 TEL (0853) 33-7077

(注) 社印、担当者印のないもの、金額訂正したものは無効です

- 注) 1 按分又は経費分割により支出を行った場合は、「領収書等の写し添付欄」の余白に按分率又は経費分割内訳額を記載すること。
- 2 調査研究（海外で行うものに限り、視察を含む。）又は調査委託に関する支出に係る領収書等の写しを提出する場合には政務活動報告書（別記様式第7号の2）を添付すること。

領収書等添付票

経費の項目	事務費	添付票整理番号	18				
使 途	ハンコ						
政務活動費の 支 出 額	72,808						
領収書等の写し添付欄							
<div style="border: 1px solid black; padding: 10px;"> <p style="text-align: center;">領 収 証 No. _____</p> <p style="text-align: center;">自民党議員連盟 様 元年5月28日</p> <p style="text-align: center;">★ 72,808</p> <p style="text-align: center;">但 シヤクハク代</p> <p style="text-align: center;">上記正に領収いたしました</p> <table style="width: 100%; border-collapse: collapse;"> <tr> <td style="width: 30%; border-bottom: 1px solid black;">内 訳</td> <td rowspan="3" style="vertical-align: top;"> 鳥取県雲南市本城町下新谷1524番2 有限会社 かのう 代表取締役 加納 龍治 TEL (0854) 42-0826 FAX (0854) 42-3400 </td> </tr> <tr> <td style="border-bottom: 1px solid black;">税抜金額</td> </tr> <tr> <td style="border-bottom: 1px solid black;">消費税額等(%)</td> </tr> </table> <p style="font-size: small;">コクサ 77-78</p> </div>				内 訳	鳥取県雲南市本城町下新谷1524番2 有限会社 かのう 代表取締役 加納 龍治 TEL (0854) 42-0826 FAX (0854) 42-3400	税抜金額	消費税額等(%)
内 訳	鳥取県雲南市本城町下新谷1524番2 有限会社 かのう 代表取締役 加納 龍治 TEL (0854) 42-0826 FAX (0854) 42-3400						
税抜金額							
消費税額等(%)							

- 注) 1 按分又は経費分割により支出を行った場合は、「領収書等の写し添付欄」の余白に按分率又は経費分割内訳額を記載すること。
- 2 調査研究（海外で行うものに限り、視察を含む。）又は調査委託に関する支出に係る領収書等の写しを提出する場合には政務活動報告書（別記様式第7号の2）を添付すること。

領収書等添付票

経費の項目	事務費	添付票整理番号	18
使途	事務用品。(リポラ用テープ他)		
政務活動費の支出額	5,713		

領収書等の写し添付欄

領 収 証 ③ No 014649

令和 元年 5月 28日

自民党議員連盟 様

金額 5,713

但し 備忘簿に リポラ用テープ等

内 商品代金
 税 消費税額

上記の金額有難く領収致しました。

OA機器・スチール家具・事務用品の専門店

MRTSUBUN OFFTECH
 株式会社 松文オフテック

代表取締役 古川 一雄

〒690-0518 広島市宇野6 TEL.0853-223-2929
 FAX 0853-231-1113
 広島営業所 TEL.0853-43-2829
 〒726-0221 広島市東区基山1-19-1 FAX 0853-27-9710

現金・小切手
手形・相殺
振込

訪問・来店

取扱者署名

(注) 社印、取扱者印又は署名のないものは、全額を訂正したものは無効です

- 注) 1 按分又は経費分割により支出を行った場合は、「領収書等の写し添付欄」の余白に按分率又は経費分割内訳額を記載すること。
- 2 調査研究（海外で行うものに関し、視察を含む。）又は調査委託に関する支出に係る領収書等の写しを提出する場合には政務活動報告書（別記様式第7号の2）を添付すること。

領収書等添付票

経費の項目	資料購入費	添付票整理番号	20
使 途	時刻表 6月		
政務活動費の支出額	1,183-		

領 収 証

住所 2019年 5月 20日

氏名 自民党議員連盟 様

コード _____ 請求書No. _____

金額			万	千	百	十	円
			0	1	8	3	

但し時刻表 6月

上記の通り確かに領収致しました

印 紙

松江市殿町63番地
株式会社 今井書店
代表取締役 島 秀 佳

No. 019001

投者印

注) 1 按分又は経費分割により支出を行った場合は、「領収書等の写し添付欄」の余白に按分率又は経費分割内訳額を記載すること。
 2 調査研究（海外で行うものに限り、視察を含む。）又は調査委託に関する支出に係る領収書等の写しを提出する場合には政務活動報告書（別記様式第7号の2）を添付すること。

領収書等添付票

経費の項目	資料購入費	添付票整理番号	21
使途	ゼンリン地図		
政務活動費の支出額	¥37,800-		

№ 012032
2019年6月5日

領 収 証

自民党議員連盟 様 （金額の訂正は無効です）

金額	¥ 37,800	収入印紙	
	<small>ただし松山2019.6月5日 内消費税 2,000円(9%) 上記の金額正に領収致しました。</small>		

	数量 3	取扱者																					
<table style="width: 100%; border-collapse: collapse;"> <tr> <td style="width: 10%; text-align: center;">現金</td> <td style="width: 10%;"></td> <td style="width: 10%;"></td> <td style="width: 10%; text-align: center;">37,800</td> </tr> <tr> <td style="text-align: center;">内 小切手</td> <td></td> <td></td> <td></td> </tr> <tr> <td style="text-align: center;">振 込</td> <td></td> <td></td> <td></td> </tr> <tr> <td style="text-align: center;">内 手形</td> <td></td> <td></td> <td></td> </tr> <tr> <td style="text-align: center;">合 計</td> <td></td> <td></td> <td style="text-align: center;">¥37,800</td> </tr> </table>	現金			37,800	内 小切手				振 込				内 手形				合 計			¥37,800	<p style="text-align: center;">ZENRIN 株式会社 ゼンリン山陰</p> <p>本社 松江市学園南二丁目6番18号 TEL 0852-21-7698 FAX 0852-21-7720</p> <p>鳥取営業所 鳥取市松並町二丁目160番地 TEL 0857-29-2663 FAX 0857-29-2680</p>		
現金			37,800																				
内 小切手																							
振 込																							
内 手形																							
合 計			¥37,800																				

- 注) 1 按分又は経費分割により支出を行った場合は、「領収書等の写し添付欄」の余白に按分率又は経費分割内訳額を記載すること。
- 2 調査研究（海外で行うものに限り、視察を含む。）又は調査委託に関する支出に係る領収書等の写しを提出する場合には政務活動報告書（別記様式第7号の2）を添付すること。

領収書等添付票

経費の項目	人件費	添付票整理番号	22
使 途	労働保険事業者負担金		
政務活動費の支出額	¥ 17,962		

領収書等の写し添付欄

労働	5,700
雇用	11,400
一般拠出金	38
不足額	824

納付書・領収証書

労働保険

国庫金

※ 収 納 者
島根労働局

※ 収 納 票 番 号
00075526

※ 収 納 地 区
島根県松江市

労働保険特別会計 0847 厚生労働省 6118 ※ 平成 31 年度

労働保険番号	都道府県	所管官庁	所管番号	扶養番号	※ CD	※ 所得受取
					7	全 部

翌年度5月1日以降 現年度歳入組人

※ 会計年度(元号)：平成はT1年幾何年何(元号、平成は??)

元号	平成	元号	平成
7	31	7	31

※ 収納区分 62 ※ 届出区分

納付の目的
1. 平成 31 年度 1 期
2. 平成 30 年度 確定

(住所) 〒690-8501 松江市
町 1
番 1
(氏名) 自民党議員連盟
政策審議会

※ 収 納 票 番 号
00075526

※ 納付の場所
日本銀行(本店・支店・代理店又は納入代理店)、所轄都道府県労働局、所轄労働基準監督署

内	労働保険料	十 億 千 百 十 万 千 百 十 円	¥ 24036
取	一般拠出金	十 億 千 百 十 万 千 百 十 円	¥ 38
納 付 額 (合計額)		十 億 千 百 十 万 千 百 十 円	¥ 24074

※ 納付先
〒690-0841
松江市向島町134-10
松江地方合同庁舎5階
島根労働局
労働保険特別会計歳入徴収官

上記の合計額を額収しました。

収 取 日 付 印

出納済
1. 6. 10
島根合同銀行
(納付者印)

- 注) 1 按分又は経費分割により支出を行った場合は、「領収書等の写し添付欄」の余白に按分率又は経費分割内訳額を記載すること。
- 2 調査研究(海外で行うものに限り、視察を含む。)又は調査委託に関する支出に係る領収書等の写しを提出する場合には政務活動報告書(別記様式第7号の2)を添付すること。

領収書等添付票

経費の項目	事務費	添付票整理番号	23
使 途	事務用設備		
政務活動費の 支 出 額	44,233		

領収書等の写し添付欄

T No. 061402

領 収 書

自民党議員連盟 様

金額	千	百	十	万	千	百	十	円
				¥	4	2	3	3

収入
印紙

但し 配線一式

上記の金額正に領収致しました。

2019年 6月 11日

入金内訳	現金 <input checked="" type="checkbox"/>	小切手	手 懸	振 込				
------	--	-----	-----	-----	--	--	--	--

OA 機器 株式会社 元

豊南 兵庫県豊南市長次町下新谷1545-3 TEL (0854) 42-0711

松江 兵庫県松江市西館島3丁目2-13 TEL (0852) 36-5313

出雲 島根県出雲市大津新町6丁目25 TEL (0853) 23-7077

株式会社
みずき

機名印

(注) 社印、機名印のないもの、金額訂正したものは無効です

- 注) 1 按分又は経費分割により支出を行った場合は、「領収書等の写し添付欄」の余白に按分率又は経費分割内訳額を記載すること。
- 2 調査研究（海外で行うものに限る、視察を含む。）又は調査委託に関する支出に係る領収書等の写しを提出する場合には政務活動報告書（別記様式第7号の2）を添付すること。

領収書等添付票

経費の項目	人件費	添付票整理番号	24
使 途	給与 6 月分		
政務活動費の 支 出 額	150,000 円		

源泉内訳 R1/6月

氏 名	報酬月額 通勤手当	合計金額	引き落とし額			差引額 引去小計	所得税	市県民税	引去額計	厚引支給額	金額印
			雇用保険	健康保険	厚生年金						
	150,000	150,000									

- 注) 1 按分又は経費分割により支出を行った場合は、「領収書等の写し添付欄」の余白に按分率又は経費分割内訳額を記載すること。
- 2 調査研究（海外で行うものに限る、視察を含む。）又は調査委託に関する支出に係る領収書等の写しを提出する場合には政務活動報告書（別記様式第7号の2）を添付すること。

領収書等添付票

経費の項目	資料購入費	添付票整理番号	25
使途	県職員録		
政務活動費の支出額	¥1,800-		

領 収 書 №. 00009417

自民党議員連盟 様

¥1,800 円也

飛騨県券 (各 1,800 × 1)

上記金額領収致しました

令和元年6月17日

鳥取県松江藩町1番地
 地方職員共済組合
 鳥取県支部 物資部
 物資部長 山本 秀巳

取扱者名: [REDACTED]
 取扱番号: K12-00962

* 本領収書に、取扱者名及び取扱番号の印字がないもの、換者印のないものは無効です。また、金額を訂正したものは無効といたします。

(扱者印)

- 注) 1 按分又は経費分割により支出を行った場合は、「領収書等の写し添付欄」の余白に按分率又は経費分割内訳額を記載すること。
- 2 調査研究（海外で行うものに限る、視察を含む。）又は調査委託に関する支出に係る領収書等の写しを提出する場合には政務活動報告書（別記様式第7号の2）を添付すること。

領収書等添付票

経費の項目	事務費	添付票整理番号	26
使途	事務用品		
政務活動費の支出額	¥1.652-		

領収書等の写し添付欄

T No. 061405



領 収 書

自民党議員津田 様

金額	千	百	十	百	千	百	十	円
				¥	1	6	5	2

但し 変更了了

上記の金額正に領収致しました。
2019年 6月 18日

<table border="1" style="font-size: small;"> <tr><td>現金</td><td><input checked="" type="checkbox"/></td></tr> <tr><td>小切手</td><td><input type="checkbox"/></td></tr> <tr><td>手形</td><td><input type="checkbox"/></td></tr> <tr><td>相殺</td><td><input type="checkbox"/></td></tr> <tr><td>振込</td><td><input type="checkbox"/></td></tr> </table>	現金	<input checked="" type="checkbox"/>	小切手	<input type="checkbox"/>	手形	<input type="checkbox"/>	相殺	<input type="checkbox"/>	振込	<input type="checkbox"/>	OA機器 株式会社 元 事務用品		換者印 
現金	<input checked="" type="checkbox"/>												
小切手	<input type="checkbox"/>												
手形	<input type="checkbox"/>												
相殺	<input type="checkbox"/>												
振込	<input type="checkbox"/>												

業南 鳥取県雲南市木次町下箱谷1545 TEL (0854) 42-0711
 松江 鳥取県松江市西條島3丁目213 TEL (0852) 26-5313
 出雲 鳥取県出雲市大津新町6丁目25 TEL (0853) 23-7077

(注) 社印、振替印のないもの、金額訂正したものは無効です

- 注) 1 按分又は経費分割により支出を行った場合は、「領収書等の写し添付欄」の余白に按分率又は経費分割内訳額を記載すること。
- 2 調査研究（海外で行うものに限り、視察を含む。）又は調査委託に関する支出に係る領収書等の写しを提出する場合には政務活動報告書（別記様式第7号の2）を添付すること。

領収書等添付票

経費の項目	事務費	添付票整理番号	27
使途	リコーリース (FAX)		
政務活動費の支出額	¥13,824		

領収書等の写し添付欄

島根県議会 市民交流推進課 録印

発行日 2019年06月24日

領収証番号 0000000073

領 収 証

リコーリース株式会社

宛を個別のお送りにあらかじめお礼申し上げます。
下記金額を正しく領収していただきましたこと、お知らせ申し上げます。

車内番号0000000073

前収日	2019年06月20日
領収額	13,824 円

領収印の納付には必ず必ず
捺印を承認

お支払方法	口座振替
振替口座	当振替口座は、お振替形態の違いにより、お振替先と表示してあります。 ①"三菱UFJ銀行"インテリジェ

領収明細書

契約番号	品名・期間	数量	単価	消費税率
	19. 6. 1 - 19. 6. 30	15	12800	1024

領収書の金額を記載してください。

- 注) 1 按分又は経費分割により支出を行った場合は、「領収書等の写し添付欄」の余白に按分率又は経費分割内訳額を記載すること。
- 2 調査研究（海外で行うものに限り、視察を含む。）又は調査委託に関する支出に係る領収書等の写しを提出する場合には政務活動報告書（別記様式第7号の2）を添付すること。

領収書等添付票

経費の項目	人件費	添付票整理番号	28
使 途	社会保険料事業者負担金		
政務活動費の 支 出 額	¥ 23,130		

領収書等の写し添付欄

健康保険	8,895
厚生年金	13,725
子供子育て拠出金	510

納入告知書 納付書 領収証書

国庫金 厚生保険

年度 **31** 年金特別会費 **0343** 国民年金特別会費 **6375** 取扱庁番号 **00064686** 取扱庁名 **厚生労働省年金局(松江)**

納付目的年月 令和 元々 5月分
 納付期日 令和 元々 7月 1日
 支払のとおりに納付してください。
 令和 元々 6月 20日

健康保険料	8,895円
厚生年金保険料	13,725円
子ども・子育て支援給付金	510円
合 計 額	45,750円

事務所整理番号 [] 事務所番号 [] 口座振替 [] 証券種類 [全部] [一部]

納付場所 日本銀行本店、支店、代理店、納入口座等は日本中央銀行 松江 年金事務所
 690-0887 松江市 殿町1
 自民党議員連盟 政策審議会 様

納付済 (印) 1. 6. 28 (5) 山陰合同銀行 (納付書裏し)
 翌年度5月1日以降現年度歳入組入

この納入告知書(納付書)はPay-easy【ペイジー】外債の入付、インターネットバンキング等を利用して納付することができます。

注) 1 按分又は経費分割により支出を行った場合は、「領収書等の写し添付欄」の余白に按分率又は経費分割内訳額を記載すること。
 2 調査研究(海外で行うものに関し、視察を含む。)又は調査委託に関する支出に係る領収書等の写しを提出する場合には政務活動報告書(別記様式第7号の2)を添付すること。

領収書等添付票

経費の項目	事務費	添付票整理番号	29
使途	NTT		
政務活動費の支出額	¥7,200-		
領収書等の写し添付欄  <p>(FAX)</p>			

注) 1 按分又は経費分割により支出を行った場合は、「領収書等の写し添付欄」の余白に按分率又は経費分割内訳額を記載すること。
 2 調査研究 (海外で行うものに限り、視察を含む。) 又は調査委託に関する支出に係る領収書等の写しを提出する場合には政務活動報告書 (別記様式第7号の2) を添付すること。

領収書等添付票

経費の項目	資料購入費	添付票整理番号	30
使途	時刻表 7月		
政務活動費の支出額	¥1,183.		

領 収 証

住所 _____ 2019年6月21日

氏名 自民党議員連盟 様

コード _____ 請求書No. _____

金額			万	千	百	十	円
			0	1	1	8	3

但し 時刻表 7月

No. 019060

上記の通り確かに領収致しました

印
紙

松江市殿町63番地
株式会社 **今井書店**
代表取締役 島 秀 佳



役者印

- 注) 1 按分又は経費分割により支出を行った場合は、「領収書等の写し添付欄」の余白に按分率又は経費分割内訳額を記載すること。
- 2 調査研究（海外で行うものに限り、視察を含む。）又は調査委託に関する支出に係る領収書等の写しを提出する場合には政務活動報告書（別記様式第7号の2）を添付すること。

領収書等添付票

経費の項目	資料購入費	添付票整理番号	31
使途	地図		
政務活動費の支出額	¥30,240-		

№ 012080

2019年7月2日

領収証
自民党議員連盟様

[金額訂正は異動です]

金額	230240	収入印紙
-----------	--------	------

ただし
上記の金額正に領収致しました。

内消費税 2240 円 (8%)

松江 数量 2

内 訳	現金				
	小切手				
	振込				
	手形				
	合計				

ZENRIN
株式会社 ゼンリン山陰

本社 松江市学園南二丁目8番18号
松江営業所 松江市学園南二丁目8番17号
TEL 0852-21-7698
FAX 0852-21-7720

鳥取営業所 鳥取市松北町二丁目160番地
TEL 0857-29-2683
FAX 0857-29-2680

取扱店

- 注) 1 按分又は経費分割により支出を行った場合は、「領収書等の写し添付欄」の余白に按分率又は経費分割内訳額を記載すること。
- 2 調査研究 (海外で行うものに限る、視察を含む。) 又は調査委託に関する支出に係る領収書等の写しを提出する場合には政務活動報告書 (別記様式第7号の2) を添付すること。

領収書等添付票

経費の項目	事務費	添付票整理番号	32
使途	来客用茶菓		
政務活動費の支出額	¥6,066-		

領収書等の写し添付欄

ご利用明細

※ご利用明細を印刷する場合は、必ずご利用明細を印刷してください。

01-07-05

0005 460355 V 振込

001001 ¥66 ¥5850

5083391452

フリコエサキ

〒本町三丁目四番地 フリコエサキ
 シ・ミントウキ・インレンメイサマヨリ
 電話 ¥216
 TEL 0852225363

山崎信託銀行

5,850
 振込手数料 216

- 注) 1 按分又は経費分割により支出を行った場合は、「領収書等の写し添付欄」の余白に按分率又は経費分割内訳額を記載すること。
- 2 調査研究（海外で行うものに限る、視察を含む。）又は調査委託に関する支出に係る領収書等の写しを提出する場合には政務活動報告書（別記様式第7号の2）を添付すること。

領収書等添付票

経費の項目	人件費	添付票整理番号	33
使途	給与 7 月分		
政務活動費の支出額	150,000 円		

報酬内訳 R1/7月

氏名	報酬月額 通勤手当	合計金額	引き当り額			高引額 引去小計	所得税	市県民税	引去額計	差引金額	差引額
			雇用保険	健康保険	厚生年金						
	150,000	150,000									
	0										

- 注) 1 按分又は経費分割により支出を行った場合は、「領収書等の写し添付欄」の余白に按分率又は経費分割内訳額を記載すること。
- 2 調査研究（海外で行うものに限る、視察を含む。）又は調査委託に関する支出に係る領収書等の写しを提出する場合には政務活動報告書（別記様式第7号の2）を添付すること。

領収書等添付票

経費の項目	人件費	添付票整理番号	34
使 途	賞与		
政務活動費の支出額	50,000 円		

賞与内訳：R1/7月											
氏 名	報酬月額 通勤手当	合計金額	引ぎ去り額			差引額	所得税	市県民税	引本額計	差引金額	金額印
			雇用保険	健康保険	厚生年金	引去小計					
[Redacted]	50,000 0	50,000	[Redacted]	[Redacted]	[Redacted]	[Redacted]	[Redacted]	[Redacted]	[Redacted]	[Redacted]	[Redacted]

- 注) 1 按分又は経費分割により支出を行った場合は、「領収書等の写し添付欄」の余白に按分率又は経費分割内訳額を記載すること。
- 2 調査研究（海外で行うものに限る、視察を含む。）又は調査委託に関する支出に係る領収書等の写しを提出する場合には政務活動報告書（別記様式第7号の2）を添付すること。

領収書等添付票

経費の項目	資料購入費	添付票整理番号	35
使途	議会中新聞購読		
政務活動費の支出額	¥ 8,700-		

領収書
 令和1年7月分
 毎度ご愛顧ありがとうございます。

お知らせ
 購読料のお支払いは口座振替、クレジットカードが便利です。

自民党議員連盟 様

ご購入紙種別	部数	金額(税込)
朝日新聞	1	2,250
合計		2,250

左記のとおり領収いたしました。

ASA
 朝日新聞サービスアンカー
 ASA 松江橋北
 松江市東町32
 TEL:0852-21-6284

7月3日領収

毎日新聞 領収証
 ご愛顧ありがとうございます。

自民党議員連盟 様

紙種別	部数	金額
毎日新聞	15	2,100
日本経済新聞	15	2,700
産経新聞	15	1,650
合計金額	計	6,450

2019年6月分
 7月9日

毎日新聞 領収

松江城東販売所
 松江市矢田町250-36 7月9日
 TEL:0852728-5445 FAX:0852724-5120

- 注) 1 按分又は経費分割により支出を行った場合は、「領収書等の写し添付欄」の余白に按分率又は経費分割内訳額を記載すること。
- 2 調査研究（海外で行うものに限り、視察を含む。）又は調査委託に関する支出に係る領収書等の写しを提出する場合には政務活動報告書（別記様式第7号の2）を添付すること。

領収書等添付票

経費の項目	事務費	添付票整理番号	36
使 途	リコーリース (FAX)		
政務活動費の支出額	¥13,824		

領収書等の写し添付欄

写し添付欄は、白紙で提出して下さい。

発行日 2019年07月24日

領収書番号 0000000074

領 収 証

リコーリース株式会社

各々格別のお引立てにあずかり厚くお礼申し上げます。
 上記金額を正に領収させていただきましたこと、お知らせ申し上げます。

東京都千代田区千代田 1-1-1

領 収 日	2019年 7月 22日
領 収 額	13,824 円

株式会社
 税務署承認済

お支払方法	口振振替	
振替口座	[REDACTED]	口座番号の不足分は、お支払情報保護のため「***」と表示しています。 システムトウキョウインシス

領収明細書

発給番号	請求期間	回数	金額	消費税
[REDACTED]	19. 7. 1 - 19. 7. 31	16	12800	1024

領収書は提出してください。

- 注) 1 按分又は経費分割により支出を行った場合は、「領収書等の写し添付欄」の余白に按分率又は経費分割内訳額を記載すること。
- 2 調査研究（海外で行うものに限り、視察を含む。）又は調査委託に関する支出に係る領収書等の写しを提出する場合には政務活動報告書（別記様式第7号の2）を添付すること。

領収書等添付票

経費の項目	人件費	添付票整理番号	37
使 途	社会保険料事業者負担金		
政務活動費の 支 出 額	¥ 23,130		

領収書等の写し添付欄

健康保険	8,895
厚生年金	13,725
子供子育て拠出金	510

納入告知書 納付書* 領収証書 健康保険 厚生保険

納付月 令和6年7月 納付日 令和6年7月19日

31 | 0343 | 6375 | 00064686 | 厚生労働省年金局（松江）

納付目的書 令和 元号 6月 納付期間 令和 元号 7月31日

納付額 令和 元号 7月19日

健康保険料	8,895
厚生年金料	13,725
子供子育て拠出金	510
合計額	¥ 45,750

690-0887 松江市 鮫町

年金事務所

出納済 1. 7. 26

要年度6月1日以後現年度従人租入

- 注) 1 按分又は経費分割により支出を行った場合は、「領収書等の写し添付欄」の余白に按分率又は経費分割内訳額を記載すること。
- 2 調査研究（海外で行うものに限り、視察を含む。）又は調査委託に関する支出に係る領収書等の写しを提出する場合には政務活動報告書（別記様式第7号の2）を添付すること。

領収書等添付票

経費の項目	事務費	添付票整理番号	54
使途	NTT		
政務活動費の支出額	¥9,603		

領収書等の写し添付欄

領収証 (Receipt)

ご請求番号
[REDACTED]

お客さま氏名
自由民主党島根県議
会議員連盟 様

日 期
2019年 7月

金額
2893円

支払金額
201円

NTTコミュニケーションズ
株式会社

ビルINGKカスタマセンタ
料金お問合せ先(無料)
0120-588199

収入印紙貼付欄
出納済
1. 7. 26
(11)

(お客様)

電話料金等払込受領証

西日本ご利用分

二輪株式会社
自民党島根県議会議
料込額 保

お取引番号
[REDACTED]

2019年 7月ご利用分

金額(円)
¥6,710-

受取人
NTTファイナンス株式会社

お問合せ先(無料)
0800-3335550

出納済
1. 7. 26
(11)

収入印紙貼付欄

(金融機関・C/S用)→お客様

(OCN回線)

(FAX)

注) 1 按分又は経費分割により支出を行った場合は、「領収書等の写し添付欄」の余白に按分率又は経費分割内訳額を記載すること。
 2 調査研究（海外で行うものに限る、視察を含む。）又は調査委託に関する支出に係る領収書等の写しを提出する場合には政務活動報告書（別記様式第7号の2）を添付すること。

領収書等添付票

経費の項目	資料購入費	添付票整理番号	39
使途	時刻表 8月		
政務活動費の支出額	¥1,183-		

領収証

住所 2019年7月22日

氏名 自民党議員連盟 様

コード [REDACTED] 請求書№

金額			千	十	百	十	円
			4	1	1	8	3

但し JR時刻表 8冊

No 021830

印紙

上記の通り確かに領収致しました

松江市殿町63番地
株式会社 今井書店
代表取締役 島 秀 佳



抜者印
[REDACTED]

- 注) 1 按分又は経費分割により支出を行った場合は、「領収書等の写し添付欄」の余白に按分率又は経費分割内訳額を記載すること。
- 2 調査研究（海外で行うものに限り、視察を含む。）又は調査委託に関する支出に係る領収書等の写しを提出する場合には政務活動報告書（別記様式第7号の2）を添付すること。

領収書等添付票

経費の項目	事務費	添付票整理番号	40
使途	事務用品		
政務活動費の支出額	¥2,160		

領収書等の写し添付欄

T No. 060893

領 収 書

自民党議員連盟様

金額	千	百	十	万	千	百	十	円
				¥	2	1	6	0

但し 延長 1-1

上記の金額正に領収致しました。
2019年 6月 6日

入金内訳	現金	<input checked="" type="checkbox"/>
	小切手	<input type="checkbox"/>
	手形	<input type="checkbox"/>
	利息	<input type="checkbox"/>

OA機器 株式会社 えみ

事務用品

松岡 鳥取県雲南市木次町下穂谷1545 TEL (0854) 42-0713

松江 鳥取県松江市西鯉島3丁目2-13 TEL (0852) 26-5313

出雲 鳥取県出雲市大津新崎町6丁目25 TEL (0853) 23-7077

(注) 社印、捺印のないもの、金額訂正したものは無効です

- 注) 1 按分又は経費分割により支出を行った場合は、「領収書等の写し添付欄」の余白に按分率又は経費分割内訳額を記載すること。
- 2 調査研究（海外で行うものに限る、視察を含む。）又は調査委託に関する支出に係る領収書等の写しを提出する場合には政務活動報告書（別記様式第7号の2）を添付すること。

領収書等添付票

経費の項目	人件費	添付票整理番号	
使 途	給与 8 月分		
政務活動費の支出額	150,000 円		

帳簿内訳 R1/8月

氏名	報酬月額 通勤手当	合計金額	引き去り額			控除額	所得税	労働保険	引金明細	控除金額	実額
			雇用保険	健康保険	厚生年金	引金小計					
	150,000 0	150,000									

- 注) 1 按分又は経費分割により支出を行った場合は、「領収書等の写し添付欄」の余白に按分率又は経費分割内訳額を記載すること。
- 2 調査研究（海外で行うものに限る、視察を含む。）又は調査委託に関する支出に係る領収書等の写しを提出する場合には政務活動報告書（別記様式第7号の2）を添付すること。

領収書等添付票

経費の項目	資料購入費	添付票整理番号	42
使途	島根県教職員録		
政務活動費の支出額	¥1,850		

領 収 書 No. 09D09624

市民党議員連盟 様

¥1,850 円也

数量員名簿 (毎 1,850 × 1)

上記金額領収致しました

令和元 年 8 月 2 日

島根県松江市殿町番地
地方職員共済組合
島根県支部 物資部
物資部長 山本 秀巳

取扱者名 XXXXXXXXXX
取扱番号 512-01024

* 本領収書に、取扱者名及び取扱番号の印字がないもの、扱者印のないものは無効です。また、金額を訂正したものは無効といたします。

(扱者印)

- 注) 1 按分又は経費分割により支出を行った場合は、「領収書等の写し添付欄」の余白に按分率又は経費分割内訳額を記載すること。
- 2 調査研究（海外で行うものに限り、視察を含む。）又は調査委託に関する支出に係る領収書等の写しを提出する場合には政務活動報告書（別記様式第7号の2）を添付すること。

領収書等添付票

経費の項目	事務費	添付票整理番号	45
使 途	リコーリース (FAX)		
政務活動費の 支 出 額	¥13,824		

領収書等の写し添付欄

島根県議会 自民党議員連盟 印中

発行日 2019年08月22日

領収証番号 0000000077

領 収 証

リコーリース株式会社

毎々個別のお引立てにあざかり厚くお礼申し上げます。
下記金額を正に領収させていただきましたこと、お知らせ申し上げます。

東京都港区東高1-7-12

領 収 日	2019年 8月 20日
領 収 額	13,824 円

印紙税申告書
発行済印紙
貼付済印紙
貼付済印紙

お支払方法	<input type="checkbox"/> 現金振替	
振 替 口 座	<input type="checkbox"/> 口座振替 口座番号の下3桁は、お客様情報収集のため「***」と表示しています。 ショッピングカードイコレコメイ	

領収明細書

契約番号	請求期間	可 控 額	金 額	消費税等
██████████	19. 8. 1~19. 8. 31	17	12800	1024

税きは表外をご記入ください。

- 注) 1 按分又は経費分割により支出を行った場合は、「領収書等の写し添付欄」の余白に按分率又は経費分割内訳額を記載すること。
- 2 調査研究（海外で行うものに限り、視察を含む。）又は調査委託に関する支出に係る領収書等の写しを提出する場合には政務活動報告書（別記様式第7号の2）を添付すること。

領収書等添付票

経費の項目	事務費	添付票整理番号	20
使 途	事務用品（グーラープロクター）		
政務活動費の支出額	42,911-		

領収書等の写し添付欄

T No. 061440

領 収 書

株式会社 元 株式会社 元 株式会社 元

金額	千	百	十	千	百	十	円
			4	2	9	1	1

但し 73,970.9- 也

上記の金額正に領収致しました。

2019年 9月 5日

現金	1
小切手	
手形	
預金	
振込	

OA機器 株式会社 元 株式会社 元

〒100-0001 東京都千代田区千代田1-1-1 TEL (03) 42-0711

〒100-0001 東京都千代田区千代田1-1-1 TEL (03) 42-0711

〒100-0001 東京都千代田区千代田1-1-1 TEL (03) 42-0711

特 許 印

※ 社印、捺印のないものは、金額不正したものと見做されます。

- 注) 1 按分又は経費分割により支出を行った場合は、「領収書等の写し添付欄」の余白に按分率又は経費分割内訳額を記載すること。
- 2 調査研究（海外で行うものに限り、視察を含む。）又は調査委託に関する支出に係る領収書等の写しを提出する場合には政務活動報告書（別記様式第7号の2）を添付すること。

領収書等添付票

経費の項目	事務費	添付票整理番号	45
使 途	資料運搬・移動用 台車		
政務活動費の 支 出 額	¥20,966-		

領収書等の写し添付欄



- 注) 1 按分又は経費分割により支出を行った場合は、「領収書等の写し添付欄」の余白に按分率又は経費分割内訳額を記載すること。
- 2 調査研究（海外で行うものに限り、視察を含む。）又は調査委託に関する支出に係る領収書等の写しを提出する場合には政務活動報告書（別記様式第7号の2）を添付すること。

領収書等添付票

経費の項目	会議費	添付票整理番号	46
使 途	「林活地方激速」年間活動・研修資料		
政務活動費の支出額	50,756-		

令和元年年8月7日

ご利用明細

ご利用のご利用明細をお返しのうえお返りにお返りください。なお、領収書の発行をお返りください。

01-08-27

振込ご利用いただきありがとうございます。

取引先	種別	取引番号	取引	お振込内容
0005	460365	U	振込	
取引先	取引番号	お振込金額	お振込金額	
005	U	¥756	¥50000	
銀行種別	支店	お振込先の支店名		
005699	1437			

フリコモサキ

リンカツチギレン
シマネケンキカイキインレンメイザヨリ
サスウリヨウ ¥756
TEL 0852225363

山陰合同銀行

殿

林・林業・林産業活性化促進地方議員連盟

全国連絡会議 会長 川口 一



年度会費の請求について

こととお喜び申し上げます。

の令和元年度定時総会は、去る7月26日、東京都
しました。これもひとえに皆様方のご協力の賜物と

さて、早速で恐縮に存じますが、令和元年度会費につき、下記のとおり納入いただき
たくお願い申し上げます。

記

「林活地方激速」全国連絡会議規約第8条の1の規定に基づき、
令和元年度会費をご請求申し上げます。

- 1 請求額： 金50,000円也
- 2 振込先： 銀行名 [Redacted]
口座番号 [Redacted]
口座名 リンカツチギレン [Redacted]
- 3 納入期限 令和元年9月30日

50,000
振込 756

注) 1 按分又は経費分割により支出を行った場合は、「領収書等の写し添付欄」の余白に
按分率又は経費分割内訳額を記載すること。
2 調査研究（海外で行うものに限り、視察を含む。）又は調査委託に関する支出に係る
領収書等の写しを提出する場合には政務活動報告書（別記様式第7号の2）を添付する
こと。

領収書等添付票

経費の項目	資料購入費	添付票整理番号	43
使 途	時刻表 9月		
政務活動費の 支 出 額	91,183 -		

領 収 証

日 付 2019年 8月 26日

氏 名 自民党議員連盟 様

〒 [REDACTED] 町 [REDACTED]

金 額			千	十	百	十	円
			4	1	1	8	3

用し 時刻表 9月号

No 021883

印
紙

上記の通り確かに領収致しました

松江市殿町63番地
株式会社 今井書店
代表取締役 島 秀佳



扱者印
[REDACTED]

- 注) 1 按分又は経費分割により支出を行った場合は、「領収書等の写し添付欄」の余白に按分率又は経費分割内訳額を記載すること。
- 2 調査研究（海外で行うものに限る、視察を含む。）又は調査委託に関する支出に係る領収書等の写しを提出する場合には政務活動報告書（別記様式第7号の2）を添付すること。

領収書等添付票

経費の項目	事務費	添付票整理番号	48														
使途	来客用茶菓																
政務活動費の支出額	¥6,480-																
領収書等の写し添付欄																	
<div style="text-align: center;"> <p>領 収 証</p> <p>自民党議員連盟様 8元 8月26日</p> <p>¥6,480-</p> <p>株式会社 澤井珈琲</p> <p>上記正に領収いたしました。</p> </div> <div style="display: flex; justify-content: space-between; margin-top: 10px;"> <table border="1" style="font-size: small;"> <tr><td>元 銭</td></tr> <tr><td>授取金額 6,000-</td></tr> <tr><td>消費税額 480-</td></tr> </table> <table border="1" style="font-size: x-small;"> <tr><td>株式会社 澤井珈琲</td></tr> <tr><td>27901-区 / 横浜市神奈川区2-2-6</td></tr> <tr><td>栄子米屋店 / 栄子市栄屋4丁目6-30</td></tr> <tr><td>栄子R&D店 / 栄子市西福屋1517-1</td></tr> <tr><td>40 江 店 / 越江物学園2丁目33-2</td></tr> <tr><td>出雲店 / 出雲市天神町31-1</td></tr> <tr><td>鳥取店 / 鳥取市東山1-1-1</td></tr> <tr><td>TEL (0859)36-1177</td></tr> <tr><td>TEL (0852)21-7480</td></tr> <tr><td>TEL (0853)30-7056</td></tr> <tr><td>TEL (0857)37-9135</td></tr> </table> </div>				元 銭	授取金額 6,000-	消費税額 480-	株式会社 澤井珈琲	27901-区 / 横浜市神奈川区2-2-6	栄子米屋店 / 栄子市栄屋4丁目6-30	栄子R&D店 / 栄子市西福屋1517-1	40 江 店 / 越江物学園2丁目33-2	出雲店 / 出雲市天神町31-1	鳥取店 / 鳥取市東山1-1-1	TEL (0859)36-1177	TEL (0852)21-7480	TEL (0853)30-7056	TEL (0857)37-9135
元 銭																	
授取金額 6,000-																	
消費税額 480-																	
株式会社 澤井珈琲																	
27901-区 / 横浜市神奈川区2-2-6																	
栄子米屋店 / 栄子市栄屋4丁目6-30																	
栄子R&D店 / 栄子市西福屋1517-1																	
40 江 店 / 越江物学園2丁目33-2																	
出雲店 / 出雲市天神町31-1																	
鳥取店 / 鳥取市東山1-1-1																	
TEL (0859)36-1177																	
TEL (0852)21-7480																	
TEL (0853)30-7056																	
TEL (0857)37-9135																	

注) 1 按分又は経費分割により支出を行った場合は、「領収書等の写し添付欄」の余白に按分率又は経費分割内訳額を記載すること。
 2 調査研究（海外で行うものに限り、視察を含む。）又は調査委託に関する支出に係る領収書等の写しを提出する場合には政務活動報告書（別記様式第7号の2）を添付すること。

領収書等添付票

経費の項目	人件費	添付票整理番号	48
使 途	社会保険料事業者負担金		
政務活動費の支出額	¥ 30,840		

領収書等の写し添付欄

健康保険	11,860
厚生年金	18,300
子供子育て拠出金	680

納入告知書 納付書・領収証書 (国庫金) | 厚生保険 |

納付書番号: 31 0343 6375 00064686 厚生労働省年金局(松江)

納付日: 令和 7年 7月 2日

納付金額: 23720円 (厚生年金) + 36600円 (厚生労働省年金) + 680円 (子供子育て拠出金) = 61000円

納付先: 690-0887 松江市 松江1 国民年金課 政策審議会 様

出納済 1. 8. 27

翌年度5月1日繰降現年度歳入組入

- 注) 1 按分又は経費分割により支出を行った場合は、「領収書等の写し添付欄」の余白に按分率又は経費分割内訳額を記載すること。
- 2 調査研究（海外で行うものに関し、視察を含む。）又は調査委託に関する支出に係る領収書等の写しを提出する場合には政務活動報告書（別記様式第7号の2）を添付すること。

領収書等添付票

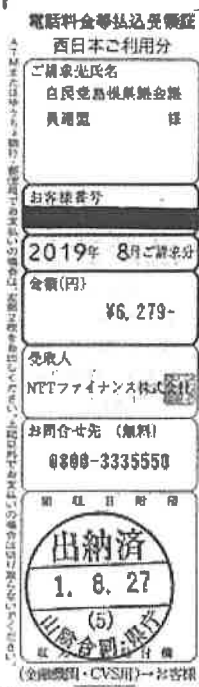
経費の項目	事務費	添付票整理番号	52
使 途	NTT		
政務活動費の 支 出 額	¥6,279		
領収書等の写し添付欄  <p>(FAX)</p>			

- 注) 1 按分又は経費分割により支出を行った場合は、「領収書等の写し添付欄」の余白に按分率又は経費分割内訳額を記載すること。
- 2 調査研究（海外で行うものに限る、視察を含む。）又は調査委託に関する支出に係る領収書等の写しを提出する場合には政務活動報告書（別記様式第7号の2）を添付すること。

領収書等添付票

経費の項目	事務費	添付票整理番号	51
使途	来客用茶菓		
政務活動費の支出額	5,546-		

領収書等の写し添付欄

ご利用明細

なだいまのご利用明細をお読みください。お読みください。お読みください。

01-09-12		お読みください。	
取引番号	取引区分	取引	お読みください
0005	520054	V	振込
銀行番号	支店番号	口座番号	
お読みください		お読みください	お読みください
万円	千円	¥546	¥5330
銀行口座	口座	お読みください	
501148	1012		
フジコミヤギ			
〒100-0001 東京都千代田区千代田 1-1-1			
TEL 0852225363			

5,330
振込手数料 216

山崎合興銀行

- 注) 1 按分又は経費分割により支出を行った場合は、「領収書等の写し添付欄」の余白に按分率又は経費分割内訳額を記載すること。
- 2 調査研究（海外で行うものに限る、視察を含む。）又は調査委託に関する支出に係る領収書等の写しを提出する場合には政務活動報告書（別記様式第7号の2）を添付すること。

領収書等添付票

経費の項目	事務費	添付票整理番号	52
使 途	事務用品 (スタックボックス)		
政務活動費の支出額	¥5,356-		

領収書等の写し添付欄

T. No. 061442

領 収 書

自民党 鎌倉支部 様

金額	千	百	十	千	百	十	円
			7	5	3	5	6

収入印紙

但し 入会スタックボックス

上記の金額正に領収しました。

2007年 9月 6日

入金内訳	現金 <input checked="" type="checkbox"/>	小切手 <input type="checkbox"/>	字形 <input type="checkbox"/>	相取 <input type="checkbox"/>	振込 <input type="checkbox"/>
------	--	------------------------------	-----------------------------	-----------------------------	-----------------------------

OA 機器 株式会社 えすみ

〒245-0291 千葉県鎌倉市本沢町下郷谷254-1 TEL: 0459-43-9711
 〒245-0213 千葉県鎌倉市西塚良3丁目2-13 TEL: 0459-26-2013
 〒245-0275 千葉県鎌倉市天津崎崎町6丁目25 TEL: 0459-21-2077

(注) 社印、捺印のないものは、金額訂正したものは無効です

- 注) 1 按分又は経費分割により支出を行った場合は、「領収書等の写し添付欄」の余白に按分率又は経費分割内訳額を記載すること。
- 2 調査研究 (海外で行うものに限る、視察を含む。) 又は調査委託に関する支出に係る領収書等の写しを提出する場合には政務活動報告書 (別記様式第7号の2) を添付すること。

領収書等添付票

経費の項目	人件費	添付票整理番号	56
使途	給与 9月分		
政務活動費の支出額	150,000円		

報酬内訳 R1/9月

氏名	報酬月額 通勤手当	合計金額	引当金等			源泉徴収 社会保険	所得税	住民税	引当金	返戻金	受領印
			雇用保険	健康保険	厚生年金						
	150,000	150,000									
	0										

- 注) 1 按分又は経費分割により支出を行った場合は、「領収書等の写し添付欄」の余白に按分率又は経費分割内訳額を記載すること。
- 2 調査研究（海外で行うものに限る、視察を含む。）又は調査委託に関する支出に係る領収書等の写しを提出する場合には政務活動報告書（別記様式第7号の2）を添付すること。

領収書等添付票

経費の項目	会議費	添付票整理番号	50
使 途	都道府県観光産業振興議員連盟 年回活動会費		
政務活動費の 支 出 額	¥50,756-		

ご利用明細

なごいさのふりつけ期間を以てお申し込みのうえ大印に捺印を
受けてください。なお、裏面のご案内をお読みください。

年 月 日 01-09-13

振込先 0005 520847 振込

お振込金額 ¥756

お振込口座 7000851650

フリコミキ

トヨタフロンティアバンク 30000000
シネマシティバンク 30000000
アスカリ3000 756
TEL 0852225363

山崎合興銀行

令和元年9月4日



都道府県観光産業振興議員連盟
会 長

50,000)
振込手数 756

産業振興議員連盟会費納入のお願い

並び申し上げます。

まして、特段のご理解・ご協力を賜わり厚く御礼申

さて、先般開催されました総会も無事終了いたしました。

つきましては、令和元年度の当議員連盟会費を下記口座にお振込みいただきたく、よろしくお願ひ申し上げます。貴議員連盟におかれましても何かとご都合があるとは存じますが、特段のご高配をもちましてお振込み下さいますようお願い申し上げます。

※会費資料は別途ご郵送いたします。

記

1. 令和元年度会費 50,000円

2. 振 込 先

都道府県観光産業振興議員連盟
事務局長
東京都千代田区平河町2-5-5

- 注) 1 按分又は経費分割により支出を行った場合は、「領収書等の写し添付欄」の余白に按分率又は経費分割内訳額を記載すること。
- 2 調査研究(海外で行うものに限る、視察を含む。)又は調査委託に関する支出に係る領収書等の写しを提出する場合には政務活動報告書(別記様式第7号の2)を添付すること。

領収書等添付票

経費の項目	事務費	添付票整理番号	55
使 途	事務用品（フリヤーホルダー）		
政務活動費の 支 出 額	¥ 2,264		

領収書等の写し添付欄

T No. 061446

領 収 書

自民党議員連盟 様

金額	千	百	十	百	十	百	十	百
			2	2	6	4		

収入印紙

税引 税別 税込

上記の金額正に領収致しました。

2019 年 1 月 15 日

入金内訳	現金	小切手	手形	口座	振込

OA機器 株式会社 え す み

〒951-8554 新潟県新潟市東区西通 1-1-1 122-0854 12-0711
 〒951-8552 新潟県新潟市東区西通 1-1-1 122-0852 26-5313
 〒951-8553 新潟県新潟市東区西通 1-1-1 122-0853 23-7077

(印) 表印、背表印のないもの、金額訂正したものは無効です。

- 注) 1 按分又は経費分割により支出を行った場合は、「領収書等の写し添付欄」の余白に按分率又は経費分割内訳額を記載すること。
- 2 調査研究（海外で行うものに限る、視察を含む。）又は調査委託に関する支出に係る領収書等の写しを提出する場合には政務活動報告書（別記様式第7号の2）を添付すること。

領収書等添付票

経費の項目	事務費	添付票整理番号	5
使 途	リコーリース (FAX)		
政務活動費の支出額	¥13,824		

領収書等の写し添付欄

原簿記載の写しを添付欄に貼付

領 収 証

領収書の写しを添付欄に貼付し、領収書の写しを添付欄に貼付してください。
 領収書の写しを添付欄に貼付し、領収書の写しを添付欄に貼付してください。

発行日 2019年09月25日

領収書番号 0000000075

リコーリース株式会社

東京都港区東新橋1-7-10

領 収 日	2019年 9月 20日
領 収 額	13,824 円

印紙税等納付済
 印紙税等納付済
 印紙税等納付済

お支払方法	現金振替
振 替 日 次	自席番号の印刷は、お客様情報保護のため「***」と表示しています。 システムトウキョウインメイ

領収明細書

契約番号	請求期間	回数	金額	消費税
██████████	19. 9. 1~19. 9. 30	18	12800	1024

※は裏面に記載してください。

- 注) 1 按分又は経費分割により支出を行った場合は、「領収書等の写し添付欄」の余白に按分率又は経費分割内訳額を記載すること。
- 2 調査研究（海外で行うものに限り、視察を含む。）又は調査委託に関する支出に係る領収書等の写しを提出する場合には政務活動報告書（別記様式第7号の2）を添付すること。

領収書等添付票

経費の項目	人件費	添付票整理番号	57
使 途	社会保険料事業者負担金		
政務活動費の支出額	¥ 23,130		

領収書等の写し添付欄

健康保険	8,895
厚生年金	13,725
子供子育て拠出金	510

納入告知書 納付書* 領収証書

国庫金 厚生保険

平収 平収町別金額 納付書整理番号 収付番号 収付店名

31 0343 6375 00064686 厚生労働省年金局(松江)

納付日の特典
令和 元年 8月分

納付期間
令和 元年 9月30日
前戻りおよび納付してください。

令和 元年 9月20日

健康保険料	17790円	厚生年金料	27450円	子ども・子育て支援給付金	510円
-------	--------	-------	--------	--------------	------

合計額
千 百 十 千 百 十 十 百 十 十 円
¥ 4 5 7 5 0

納付場所
日本銀行本店、支店、代理店、無人化ATM、ATM、ゆうちょ銀行

納付書
松江 年金課 課長 菅野 隆夫

690-0887 松江市 殿町1

自民党議員連盟 政策審議会

1. 9. 26

受年度5月1日以降現年度歳入組入

- 注) 1 按分又は経費分割により支出を行った場合は、「領収書等の写し添付欄」の余白に按分率又は経費分割内訳額を記載すること。
- 2 調査研究（海外で行うものに限る、視察を含む。）又は調査委託に関する支出に係る領収書等の写しを提出する場合には政務活動報告書（別記様式第7号の2）を添付すること。

領収書等添付票

経費の項目	事務費	添付票整理番号	58
使途	NTT		
政務活動費の支出額	¥9,355-		

領収書等の写し添付欄

領収証(Receipt)

ご請求番号
[REDACTED]

お客さま氏名
自由民主党島根県議会議員連盟 様

金額
2019年 9月
2872円

お振込金額
200円

NTTコミュニケーションズ株式会社
ビルディングカスタマセンター
現金お問合せ先(無料)
0120-506100

収入印紙貼付欄
出納済
1.9.26
領収白付印
(お客さま)

電話料金等払込受領証
西日本ご利用分

ご請求先氏名
自民党島根県議会議員連盟 様

お客様番号
[REDACTED]

2019年 9月ご請求分
金額(円)
¥6,483-

受取人
NTTファイナンス株式会社

お問合せ先 (無料)
0800-3335550

出納済
1.9.26
領収白付印
(金融機関・CVS)へお客様

(OCN回線)

(FAX)

- 注) 1 按分又は経費分割により支出を行った場合は、「領収書等の写し添付欄」の余白に按分率又は経費分割内訳額を記載すること。
- 2 調査研究（海外で行うものに限る、視察を含む。）又は調査委託に関する支出に係る領収書等の写しを提出する場合には政務活動報告書（別記様式第7号の2）を添付すること。

領収書等添付票

経費の項目	資料購入費	添付票整理番号	58
使途	時刻表 10月		
政務活動費の支出額	¥1,183-		

領 収 証

住所 707年9月20日

氏名 自民党議員連盟様

コード [REDACTED] 請求書No.

金額			千	百	十	円
			1	8	3	

但し 丁印時刻表10月号

No. 026515

上記の通り確かに領収致しました

印紙 松江府松江市
株式会社 今井書店
代表取締役 島 秀佳

抜者印 [REDACTED]

- 注) 1 按分又は経費分割により支出を行った場合は、「領収書等の写し添付欄」の余白に按分率又は経費分割内訳額を記載すること。
- 2 調査研究（海外で行うもの限り、視察を含む。）又は調査委託に関する支出に係る領収書等の写しを提出する場合には政務活動報告書（別記様式第7号の2）を添付すること。

領収書等添付票

経費の項目	事務費	添付票整理番号	50
使 途	事務用品(リチウム電池)		
政務活動費の支出額	¥1,844		

領収書等の写し添付欄

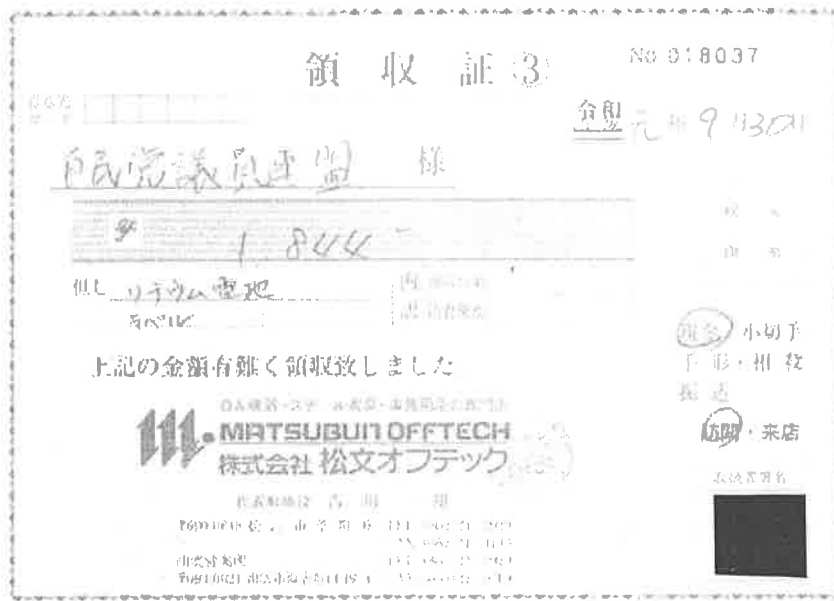

- 注) 1 按分又は経費分割により支出を行った場合は、「領収書等の写し添付欄」の余白に按分率又は経費分割内訳額を記載すること。
- 2 調査研究（海外で行うものに限る、視察を含む。）又は調査委託に関する支出に係る領収書等の写しを提出する場合には政務活動報告書（別記様式第7号の2）を添付すること。

領収書等添付票

経費の項目	事務費	添付票整理番号	61
使途	身の用品（フック、修正テープ）		
政務活動費の支出額	¥2,822		

領収書等の写し添付欄

T No. 061654

領 収 書



自民党議員連盟 様

金額	千	百	十	万	千	百	十	円
				¥ 2	8	2	2	

租し フック、修正テープ

上記の金額正に領収致しました。

2019年 10月 2日

<table border="1"> <tr><td>現金</td><td><input checked="" type="checkbox"/></td></tr> <tr><td>小切手</td><td><input type="checkbox"/></td></tr> <tr><td>手形</td><td><input type="checkbox"/></td></tr> <tr><td>相殺</td><td><input type="checkbox"/></td></tr> <tr><td>振込</td><td><input type="checkbox"/></td></tr> </table>	現金	<input checked="" type="checkbox"/>	小切手	<input type="checkbox"/>	手形	<input type="checkbox"/>	相殺	<input type="checkbox"/>	振込	<input type="checkbox"/>	OA機器 事務用品 株式会社 元		換者印 
現金	<input checked="" type="checkbox"/>												
小切手	<input type="checkbox"/>												
手形	<input type="checkbox"/>												
相殺	<input type="checkbox"/>												
振込	<input type="checkbox"/>												

(注) 社印、換者印のないもの、金額訂正したものは無効です

- 注) 1 按分又は経費分割により支出を行った場合は、「領収書等の写し添付欄」の余白に按分率又は経費分割内訳額を記載すること。
- 2 調査研究（海外で行うものに限り、視察を含む。）又は調査委託に関する支出に係る領収書等の写しを提出する場合には政務活動報告書（別記様式第7号の2）を添付すること。

領収書等添付票

経費の項目	事務費	添付票整理番号	62		
使 途	各程議連用ゴムイン（要請・陳情時 使用）				
政務活動費の 支 出 額	¥15,400-				
領収書等の写し添付欄					
<p style="text-align: center;">領 収 証 No. _____</p> <p style="text-align: right; font-size: 1.2em;">角印 5種</p> <p>島根県議会自民党議員連盟 様 元年 10月 4 日</p> <p style="text-align: center;">* ¥15,400</p> <p>但 所印5種</p> <p>上記正に領収いたしました</p> <table style="width: 100%; border: none;"> <tr> <td style="width: 30%; border: none;"> <p>内 訳</p> <p>税抜金額</p> <p>消費税額等(%)</p> <p>コクコ 099-76</p> </td> <td style="width: 70%; border: none; vertical-align: top;"> <p>島根県雲南市木次町下鷺谷1524番地2 有限会社 か の う 代表取締役 加納 將 治 TEL 0854-42-0666 FAX 0854-42-3400</p> </td> </tr> </table>				<p>内 訳</p> <p>税抜金額</p> <p>消費税額等(%)</p> <p>コクコ 099-76</p>	<p>島根県雲南市木次町下鷺谷1524番地2 有限会社 か の う 代表取締役 加納 將 治 TEL 0854-42-0666 FAX 0854-42-3400</p>
<p>内 訳</p> <p>税抜金額</p> <p>消費税額等(%)</p> <p>コクコ 099-76</p>	<p>島根県雲南市木次町下鷺谷1524番地2 有限会社 か の う 代表取締役 加納 將 治 TEL 0854-42-0666 FAX 0854-42-3400</p>				

- 注) 1 按分又は経費分割により支出を行った場合は、「領収書等の写し添付欄」の余白に按分率又は経費分割内訳額を記載すること。
- 2 調査研究（海外で行うものに限る、視察を含む。）又は調査委託に関する支出に係る領収書等の写しを提出する場合には政務活動報告書（別記様式第7号の2）を添付すること。

領収書等添付票

経費の項目	資料購入費	添付票整理番号	63
使 途	議会中新聞購読		
政務活動費の支出額	¥ 9,280-		

領 収 証 No. _____

自民党議員連盟 様 平成 10 年 10 月 7 日

★	¥ 2400-	
---	---------	--

朝日新聞(9/5~10/4)
上記正に領収いたしました

〒690-0884 鳥取県松江市南田町32
ASA 松江橋北
TEL 0852-21-2684

MAINICHI 領 収 証 No. _____

2017年9月分~10月分

自民党議員連盟 様

品 名	部	金 額	お知らせ
毎日新聞	16	2,240	毎度ご購読有難うございます。 上記の通り領収致しました。
経費	16	2,080	
経費	16	1,260	
合 計		¥ 6,580	

毎日新聞松江城東販売所
TEL: 0852-28-5445 FAX: 0852-24-5120

- 注) 1 按分又は経費分割により支出を行った場合は、「領収書等の写し添付欄」の余白に按分率又は経費分割内訳額を記載すること。
- 2 調査研究(海外で行うものに限る、視察を含む。)又は調査委託に関する支出に係る領収書等の写しを提出する場合には政務活動報告書(別記様式第7号の2)を添付すること。

領収書等添付票

経費の項目	事務費	添付票整理番号	64
使 途	FAX機トナーカートリッジ(ブラック)		
政務活動費の 支 出 額	¥25,245		

領収書等の写し添付欄

領 収 証 ③ No. 018042

No.
令和元年10月9日

眼鏡議員連合 様

金額 25,245

内 商品代金
 外 消費税額

世し トナーカートリッジ

上記の金額有難く領収致しました。

MITSUBUN OFFTECH
 株式会社 松文オフテック

代表取締役 吉川 一 様

〒0900016 茨城県水戸市 6 TEL 0853(23)-2523
 〒0900016 茨城県水戸市 6 FAX 0853(23)-4143
 高松営業所 TEL 0853(23)-2523
 〒6930621 岡山県岡山市 19-1 FAX 0853(22)-9700

現金 小切手
手形・相殺
振込

訪問・果店

取扱店署名

(注) 社印、取扱者印又は署名のないもの、金額を訂正したものは無効です

- 注) 1 按分又は経費分割により支出を行った場合は、「領収書等の写し添付欄」の余白に按分率又は経費分割内訳額を記載すること。
- 2 調査研究（海外で行うものに限り、視察を含む。）又は調査委託に関する支出に係る領収書等の写しを提出する場合には政務活動報告書（別記様式第7号の2）を添付すること。

領収書等添付票

経費の項目	人件費	添付票整理番号	65
使途	給与 10月分		
政務活動費の支出額	150,000円		

初附内訳 R1/10月

氏名	報酬月額 通勤手当	合計金額	引当金			差引額	所得税	住民税	社会保険	その他	合計
			雇用保険	健康保険	厚生年金						
	150,000	150,000									
	0										

- 注) 1 按分又は経費分割により支出を行った場合は、「領収書等の写し添付欄」の余白に按分率又は経費分割内訳額を記載すること。
- 2 調査研究（海外で行うものに限り、視察を含む。）又は調査委託に関する支出に係る領収書等の写しを提出する場合には政務活動報告書（別記様式第7号の2）を添付すること。

領収書等添付票

経費の項目	事務費	添付票整理番号	66
使 途	リコーリース (FAX)		
政務活動費の支出額	¥13,824		

領収書等の写し添付欄

収受者 行政委員会 091

発行日 2019年10月24日

領収証番号 0000000078

領 収 証

リコーリース株式会社

本券は領収書として有効であり、領収書としてお取り扱いをお願いします。
下記金額を正しく記載していただき、お知らせ申し上げます。

〒100-0001 東京都千代田区千代田1-1-1

収 入 日	2019年10月24日
収 入 額	13,824 円
お支払い方法	口座振替
振 替 口 座	<input type="checkbox"/> 口座番号の下2桁は、お客様情報保護のため「**」と表示しています。 システムエラーで発生したエラー

領収明細書

契約番号	請求期間	冊数	金額	消費税
██████████	19.10.1~19.10.31	19	12800	1024

- 注) 1 按分又は経費分割により支出を行った場合は、「領収書等の写し添付欄」の余白に按分率又は経費分割内訳額を記載すること。
- 2 調査研究（海外で行うものに限る、視察を含む。）又は調査委託に関する支出に係る領収書等の写しを提出する場合には政務活動報告書（別記様式第7号の2）を添付すること。

領収書等添付票

経費の項目	人件費	添付票整理番号	57
使 途	社会保険料事業者負担金		
政務活動費の支出額	¥ 23,130		

領収書等の写し添付欄

健康保険	8,895
厚生年金	13,725
子供子育て拠出金	510

納入告知書 納付書・領収証書

厚生労働省年金局 (受取)

健康保険 厚生年金 子供子育て拠出金

納付額: 17,790円
 厚生年金: 27,450円
 子供子育て拠出金: 510円

合計額: ¥ 45,750

690-0887 納付書 納付日

1. 13. 20

厚生労働省年金局事業管理課

- 注) 1 按分又は経費分割により支出を行った場合は、「領収書等の写し添付欄」の余白に按分率又は経費分割内訳額を記載すること。
- 2 調査研究（海外で行うものに限る、視察を含む。）又は調査委託に関する支出に係る領収書等の写しを提出する場合には政務活動報告書（別記様式第7号の2）を添付すること。

領収書等添付票

経費の項目	事務費	添付票整理番号	68
使 途	NTT		
政務活動費の 支 出 額	¥6,528-		
領収書等の写し添付欄			
(FAX)			

- 注) 1 按分又は経費分割により支出を行った場合は、「領収書等の写し添付欄」の余白に按分率又は経費分割内訳額を記載すること。
- 2 調査研究（海外で行うものに限り、視察を含む。）又は調査委託に関する支出に係る領収書等の写しを提出する場合には政務活動報告書（別記様式第7号の2）を添付すること。

領収書等添付票

経費の項目	資料購入費	添付票整理番号	69
使 途	時刻表 11月		
政務活動費の 支 出 額	4,205		

領 収 証

住 所 _____ 2019年10月25日

氏 名 自民党議員連盟 様

コ ー ド _____ 勘定簿No _____

金 額									
			4	2	0	5			

但し JR時刻表 11月号

No. 026564

上記の通り確かに領収致しました

印 紙

松江市殿町63番地
株式会社 今井書店
代表取締役 局 秀佳

抜書印

- 注) 1 按分又は経費分割により支出を行った場合は、「領収書等の写し添付欄」の余白に按分率又は経費分割内訳額を記載すること。
- 2 調査研究（海外で行うものに限り、視察を含む。）又は調査委託に関する支出に係る領収書等の写しを提出する場合には政務活動報告書（別記様式第7号の2）を添付すること。

領収書等添付票

経費の項目	事務費	添付票整理番号	70
使 途	来客用茶菓		
政務活動費の支出額	6,480-		

領収書等の写し添付欄

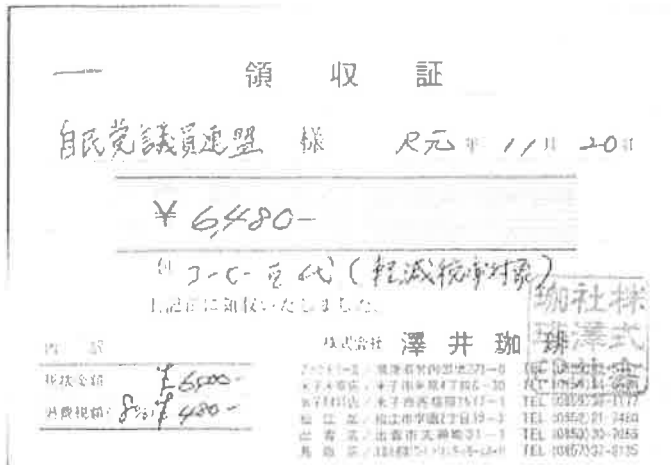

- 注) 1 按分又は経費分割により支出を行った場合は、「領収書等の写し添付欄」の余白に按分率又は経費分割内訳額を記載すること。
- 2 調査研究（海外で行うものに限り、視察を含む。）又は調査委託に関する支出に係る領収書等の写しを提出する場合には政務活動報告書（別記様式第7号の2）を添付すること。

領収書等添付票

経費の項目	人件費	添付票整理番号	21
使 途	給与 // 月分		
政務活動費の支出額	150,000 円		

報酬内訳 B1/14月

氏 名	報酬月額 請求手続	合計金額	引当金引当額			差引額	原簿控	市県民税	固定額控	源泉徴収額	受領印
			雇用保険	健康保険	厚生年金						
	150,000	150,000									
	0										

- 注) 1 按分又は経費分割により支出を行った場合は、「領収書等の写し添付欄」の余白に按分率又は経費分割内訳額を記載すること。
- 2 調査研究（海外で行うものに限る、視察を含む。）又は調査委託に関する支出に係る領収書等の写しを提出する場合には政務活動報告書（別記様式第7号の2）を添付すること。

領収書等添付票

経費の項目	事務費	添付票整理番号	72
使途	リコーリース (FAX)		
政務活動費の支出額	¥13,824		

領収書等の写し添付欄

島根県議会 自民党議員連盟 内中

発行日 2019年11月22日
領収証番号 0000000073
リコーリース株式会社
東広島市東区東長山1-7-18

領収証

日々格別のお付き合いにあずかり厚くお礼申し上げます。
下記金額を正しく領収させていただきましたこと、お知らせ申し上げます。

2019年11月20日
13,824円

お支払方法 口座振替
振替口座 [masked]

口座番号の下の桁は、お事情情報保護のため「***」と表示しています。
シヨウキョウエフサイノシメイ

印紙長と印紙枚数につき印紙枚数を明記します。

領収明細書

契約書番号	請求期間	回数	金額	消費税等
[masked]	18.11.1~19.11.30	20	12800	1024

※印紙枚数を記載してください。

注) 1 按分又は経費分割により支出を行った場合は、「領収書等の写し添付欄」の余白に按分率又は経費分割内訳額を記載すること。
2 調査研究（海外で行うものに関し、視察を含む。）又は調査委託に関する支出に係る領収書等の写しを提出する場合には政務活動報告書（別記様式第7号の2）を添付すること。

領収書等添付票

経費の項目	事務費	添付票整理番号	73
使 途	事務用品(カーペーパー類)		
政務活動費の支出額	¥5706-		

領収書等の写し添付欄

領 収 証 ③ No 019403

領収者コード 令和 元年 月 日

自民党議員連盟 様

金額 ¥ 5,706

但し 税込 5,706 円 内 商品代金 円 消費税 円

上記の金額有難く領収致しました。

MATSUBUN OFFTECH
株式会社 松文オフテック

代表取締役 古川 一 雄

〒680-0408 松江市幸町6 TEL 0830-21-2009
FAX 0830-21-1113

出張営業所 TEL 0830-21-2009
〒680-0402 山形県尾花町19-4 FAX 0830-21-2710

① 小切手
② 手形・相殺
振込
③ 訪問・来店

取扱店署名

(注) 社印、取扱者印文は署名のないもの。金額を訂正したものは無効です

- 注) 1 按分又は経費分割により支出を行った場合は、「領収書等の写し添付欄」の余白に按分率又は経費分割内訳額を記載すること。
- 2 調査研究（海外で行うものに限る、視察を含む。）又は調査委託に関する支出に係る領収書等の写しを提出する場合には政務活動報告書（別記様式第7号の2）を添付すること。

領収書等添付票

経費の項目	人件費	添付票整理番号	78
使 途	社会保険料事業者負担金		
政務活動費の支出額	¥ 23,130		

領収書等の写し添付欄

健康保険	8,895
厚生年金	13,725
子供子育て拠出金	510

納入告知書 納付書・領収証書

健康保険 厚生年金

31 0343 6375 00064686 厚生労働省年金局 (公)

2019年10月分

2019年12月20日

2019年11月20日

17790 27450 510

合計 ¥ 45750

690-0887-60000 昭明

厚生労働省年金局事業管理課長

2019年5月1日以後厚生年金加入者

- 注) 1 按分又は経費分割により支出を行った場合は、「領収書等の写し添付欄」の余白に按分率又は経費分割内訳額を記載すること。
- 2 調査研究（海外で行うものに限る、視察を含む。）又は調査委託に関する支出に係る領収書等の写しを提出する場合には政務活動報告書（別記様式第7号の2）を添付すること。

領収書等添付票

経費の項目	事務費	添付票整理番号	25
使途	NTT		
政務活動費の支出額	¥9,257		

領収書等の写し添付欄

電話料金専払込票
西日本ご利用分

ご請求先氏名
自民党島根県議会議員連盟 様

請求額
2019年11月ご請求分
金額(円) ¥6,345-

受取人
NTTファイナンス株式会社

お問合せ先(無料)
0800-3335550

出納済
1.11.28
山陰合同印刷

領収証(Receipt)

ご請求番号
[REDACTED]

お書きの氏名
自由民主党島根県議会議員連盟 様

金額
2019年11月
2912円
227円
NTTコミュニケーションズ株式会社
ビルディングカスタマセンタ
料金お問合せ先(無料)
0120-506100

領収日付印
出納済
1.11.28
山陰合同印刷

(FAX)

(OCN回線)

- 注) 1 按分又は経費分割により支出を行った場合は、「領収書等の写し添付欄」の余白に按分率又は経費分割内訳額を記載すること。
- 2 調査研究（海外で行うものに限る、視察を含む。）又は調査委託に関する支出に係る領収書等の写しを提出する場合には政務活動報告書（別記様式第7号の2）を添付すること。

領収書等添付票

経費の項目	資料購入費	添付票整理番号	76
使途	時刻表 12月		
政務活動費の支出額	¥1,205		

領 収 証

住 所 _____ 2009年 12月 27日

氏 名 自民党議員連盟 様

コ ー ド _____ 請求月No. _____

金 額			千	百	十	円
		1	2	0	5	

但し丁度時刻表 12月分

No. 029506

上記の通り確かに領収致しました

印
紙

長江市殿町高富地
株式会社 **今井書店**
代表取締役 島 秀佳



振替印



- 注) 1 按分又は経費分割により支出を行った場合は、「領収書等の写し添付欄」の余白に按分率又は経費分割内訳額を記載すること。
- 2 調査研究（海外で行うものに限る、視察を含む。）又は調査委託に関する支出に係る領収書等の写しを提出する場合には政務活動報告書（別記様式第7号の2）を添付すること。

領収書等添付票

経費の項目	事務費	添付票整理番号	77
使 途	P.C ウィルスバスター		
政務活動費の 支 出 額	¥8,030-		

領収書等の写し添付欄

ご利用明細票

お取扱日	店番	取扱番号
01-11-28	53017	A93140007

取扱店 マットナマ

払込口座 [REDACTED]

払込金額 *8,030 料金 *0

入金額 *8,030
おつり *0

「あんしん」と「べんり」な
スマホ決済アプリ ゆうちよPay

TREND MICRO

発行年月日: 2019年11月12日

ウイルスバスタークラウド

■お問い合わせ方法
メール、チャット、FAX、電話のお問い合わせ案内ページ
<http://www.timga.jp/tm1/>

ウイルスバスター契約期限
2019年12月31日

重要

契約更新期限前に契約更新しても、残りの期間は引継がれます。行き違いにより、契約更新手続きを預いているにも関わらず、本封書が届く場合がございます。ご容赦ください。

キャンペーン対象商品

ウイルスバスタークラウド
+ 3年保証、24時間サポート

- 注) 1 按分又は経費分割により支出を行った場合は、「領収書等の写し添付欄」の余白に按分率又は経費分割内訳額を記載すること。
- 2 調査研究（海外で行うものに限る、視察を含む。）又は調査委託に関する支出に係る領収書等の写しを提出する場合には政務活動報告書（別記様式第7号の2）を添付すること。

領収書等添付票

経費の項目	事務費	添付票整理番号	38
使 途	事務用品（A3用紙封筒）		
政務活動費の支出額	¥ 2,288 -		

領収書等の写し添付欄

T No. 061682

領 収 書

日本会議員連盟様

金額	千	百	十	万	千	百	十	円
				2	2	8	8	

但し 同紙封筒代

上記の金額正に領収致しました。

2019年 11月 29日

現金 <input checked="" type="checkbox"/>	OA機器	株式会社	えみ
小切手 <input type="checkbox"/>	事務用品		
手形 <input type="checkbox"/>	<input type="checkbox"/> 愛南 高根町愛南市木次町下藤1545 TEL. 0854-42-0711		
相 違 <input type="checkbox"/>	<input checked="" type="checkbox"/> 新江 島根県松江市西極島3丁目2-13 TEL. 0852-36-5333		
振 込 <input type="checkbox"/>	<input type="checkbox"/> 出雲 高根町出雲市天津新崎町6丁目25 TEL. 0853-23-7077		

(注) 社印、署名印のないもの、金額訂正したものは無効です

- 注) 1 按分又は経費分割により支出を行った場合は、「領収書等の写し添付欄」の余白に按分率又は経費分割内訳額を記載すること。
- 2 調査研究（海外で行うものに限る、視察を含む。）又は調査委託に関する支出に係る領収書等の写しを提出する場合には政務活動報告書（別記様式第7号の2）を添付すること。

領収書等添付票

経費の項目	事務費	添付票整理番号	79
使 途	来客用茶菓		
政務活動費の支出額	¥9,450-		

領収書等の写し添付欄

ご利用明細

なだいまのご利用明細を正確に記述するため大変にお手数をおかけしますが、必ずご確認ください。

01-12-03

0005 460061 V 振込

お取引番号 支店番号 口座番号

お取引金額	お振込額	お取引金額
万円 千円 円	¥450	¥9230

5018921042

フジコシキ

〒ホウシヨウインキヨクサイクミアイ フサマハ
シニントウキインレンメイサマヨリ
フスクリヨウ ¥220
TEL 0852225363

山崎古紙銀行

9230
振込手数料 220

- 注) 1 按分又は経費分割により支出を行った場合は、「領収書等の写し添付欄」の余白に按分率又は経費分割内訳額を記載すること。
- 2 調査研究（海外で行うものに限る、視察を含む。）又は調査委託に関する支出に係る領収書等の写しを提出する場合には政務活動報告書（別記様式第7号の2）を添付すること。

領 収 書 等 添 付 票

経 費 の 項 目	資料購入費	添付票整理番号	80
使 途	時刻表 / 月		
政 務 活 動 費 の 支 出 額	¥1,205		

領 収 証

住所 _____ 2019 年 12 月 23 日

氏 名 自民党議員連盟 様

コード _____ 領収書 No. _____

金 額			万	千	百	十	円
			1	2	0	5	

但し JR時刻表1月号

No. 029851

上記の通り確かに領収致しました

印
紙

松江市殿町63番地
株式会社 **今井書店**
代表取締役 島 秀 佳



抜者印

- 注) 1 按分又は経費分割により支出を行った場合は、「領収書等の写し添付欄」の余白に按分率又は経費分割内訳額を記載すること。
- 2 調査研究 (海外で行うものに限る、視察を含む。) 又は調査委託に関する支出に係る領収書等の写しを提出する場合には政務活動報告書 (別記様式第 7 号の 2) を添付すること。

領収書等添付票

経費の項目	人件費	添付票整理番号	8/																																								
使 途	賞与																																										
政務活動費の支出額	50,000円																																										
<table border="1" style="margin: auto;"> <tr> <td colspan="11">現金内訳 前1/12月</td> </tr> <tr> <th rowspan="2">氏名</th> <th rowspan="2">振替月期</th> <th rowspan="2">合計金額</th> <th colspan="4">引当金</th> <th rowspan="2">賞与額</th> <th rowspan="2">振替税</th> <th rowspan="2">手数料</th> <th rowspan="2">合計</th> <th rowspan="2">差額</th> </tr> <tr> <th>賞与</th> <th>賞与</th> <th>賞与</th> <th>賞与</th> </tr> <tr> <td></td> <td>50,000</td> <td>50,000</td> <td></td> <td></td> <td></td> <td></td> <td></td> <td></td> <td></td> <td></td> <td></td> </tr> </table>					現金内訳 前1/12月											氏名	振替月期	合計金額	引当金				賞与額	振替税	手数料	合計	差額	賞与	賞与	賞与	賞与		50,000	50,000									
現金内訳 前1/12月																																											
氏名	振替月期	合計金額	引当金				賞与額	振替税	手数料	合計	差額																																
			賞与	賞与	賞与	賞与																																					
	50,000	50,000																																									

- 注) 1 按分又は経費分割により支出を行った場合は、「領収書等の写し添付欄」の余白に按分率又は経費分割内訳額を記載すること。
- 2 調査研究（海外で行うものに限る、視察を含む。）又は調査委託に関する支出に係る領収書等の写しを提出する場合には政務活動報告書（別記様式第7号の2）を添付すること。

領収書等添付票

経費の項目	人件費	添付票整理番号	22
使 途	給与 / 2月分		
政務活動費の支出額	150,000 円		

2024年度（R1）12月

注 記	税別金額 金額(円)	合計金額	支出内訳			税引額 金額(円)	税別額	消費税額	引当額	合計金額	税別額
			給与	経費	雑費						
	150,000	150,000									

- 注) 1 按分又は経費分割により支出を行った場合は、「領収書等の写し添付欄」の余白に按分率又は経費分割内訳額を記載すること。
- 2 調査研究（海外で行うものに限る、視察を含む。）又は調査委託に関する支出に係る領収書等の写しを提出する場合には政務活動報告書（別記様式第7号の2）を添付すること。

領収書等添付票

経費の項目	事務費	添付票整理番号	83
使 途	身の用品.		
政務活動費の支出額	5,672		

領収書等の写し添付欄

T No. 061689

領 収 書

自民党奈良連盟 様

金額	千	百	十	万	千	百	十	円
				5	6	7	2	

但し ネット・ファクシミリ等

上記の金額正に領収致しました。

2019年 12月 11日

現金	√
小切手	
下形	
相取	
振込	

OA 機器 株式会社 えみ

事務用品

富山 高根県雲南市木次町下藤谷1545-6 TEL (0854) 42-0711

松江 高根県松江市西藤島3丁目2-13 TEL (0852) 26-5313

出雲 鳥取県出雲市大津新崎町1丁目25 TEL (0853) 23-7077

収入印紙

捺者印

(注) 社印、捺者印のないもの、金額訂正したものは無効です

- 注) 1 按分又は経費分割により支出を行った場合は、「領収書等の写し添付欄」の余白に按分率又は経費分割内訳額を記載すること。
- 2 調査研究（海外で行うものに限る、視察を含む。）又は調査委託に関する支出に係る領収書等の写しを提出する場合には政務活動報告書（別記様式第7号の2）を添付すること。

領収書等添付票

経費の項目	事務費	添付票整理番号	jk
使 途	リコーリース (FAX)		
政務活動費の 支 出 額	¥13,824		

領収書等の写し添付欄

発行日 2019年12月24日
 領収書番号 0000000075
 リコーリース株式会社
 東京都千代田区船橋南町1-1-1

領 収 証

毎々精算の引当に於ては、必ずお札を提出して下さい。
 上記金額を記し領収書を作成し、お札を提出して下さい。

領 収 日	2019年12月24日
領 収 額	13,824 円

お支払方法 口座振替

振替口座 [REDACTED] ※お支払の際は、必ずお振替口座の「***」をお示し下さい。
 ショッピング・インターネット

印刷・振替の
 目印として
 財務省承認

領収明細書

支 出 内 容	品 名 規 格	個 数	全 額	消費税率
[REDACTED]	1000枚用紙(1000枚)	21	12800	1024

紙は裏面まで長くください。

- 注) 1 按分又は経費分割により支出を行った場合は、「領収書等の写し添付欄」の余白に按分率又は経費分割内訳額を記載すること。
- 2 調査研究（海外で行うものに限る、視察を含む。）又は調査委託に関する支出に係る領収書等の写しを提出する場合には政務活動報告書（別記様式第7号の2）を添付すること。

領収書等添付票

経費の項目	資料購入費	添付票整理番号	85
使 途	議会中新聞購読		
政務活動費の支出額	8,400-		

MAINICHI 領収証

2017年11月分~12月分
(11/14~12/14)

No. _____

自民党議員連盟 様

品 名	単 位	単 価	数量	金額	お知らせ
毎日新聞		2,100	1	2,100	毎紙二枚綴り有難うございます。 上記の通り領収致しました。
日本経済新聞		2,820	1	2,820	
読売新聞		1,680	1	1,680	
合 計			3	6,600	8割対象 消費税 1割対象 消費税

毎日新聞松江南販売所
〒090-0021
松江市免田町260-38
TEL: 0852-28-5445 FAX: 0852-24-5120

領 収 者
令和1 年 12 月分

ASA 松江橋北
12月20日発行

ASA 松江橋北
12月20日発行

- 注) 1 按分又は経費分割により支出を行った場合は、「領収書等の写し添付欄」の余白に按分率又は経費分割内訳額を記載すること。
- 2 調査研究（海外で行うものに限る、視察を含む。）又は調査委託に関する支出に係る領収書等の写しを提出する場合には政務活動報告書（別記様式第7号の2）を添付すること。

領収書等添付票

経費の項目	資料購入費	添付票整理番号	86
使 途	地方自治小六法		
政務活動費の 支 出 額	4,290-		

領 収 証

住 所 _____ 2019年12月18日

氏 名 自民党 議員選挙 様

コード _____ 請求書No. _____

金 額			万	十	百	十	円
			4	2	9	0	

但し 地方自治小六法

No. 029962

上記の通り確かに領収致しました

印
紙

松江市殿町63番地
株式会社 **今井書店**
代表取締役 島 秀佳



署名印

- 注) 1 按分又は経費分割により支出を行った場合は、「領収書等の写し添付欄」の余白に按分率又は経費分割内訳額を記載すること。
- 2 調査研究（海外で行うものに限る、視察を含む。）又は調査委託に関する支出に係る領収書等の写しを提出する場合には政務活動報告書（別記様式第7号の2）を添付すること。

領収書等添付票

経費の項目	人件費	添付票整理番号	87
使 途	社会保険料事業者負担金		
政務活動費の支出額	¥ 23,130		

領収書等の写し添付欄

健康保険	8,895
厚生年金	13,725
子供子育て拠出金	510

納入告知書 納付書・領収証書

国庫金 厚生保険

31 0343 6375 00064686 厚生労働省年金局 (社)

納付日付
令和 元年 11月 6日

納付金額
令和 2年 11月 6日
令和 元年 12月 20日

健康保険料	17790	厚生年金保険料	27450	子ども・子育て支援給付金	510
-------	-------	---------	-------	--------------	-----

合計額
令和 2年 11月 6日
令和 元年 12月 20日
¥ 49750

690-0887 松江市 殿町1
自民党議員連盟 政策審議会

1. 12. 24

翌年度5月1日以降現年度歳入組入

- 注) 1 按分又は経費分割により支出を行った場合は、「領収書等の写し添付欄」の余白に按分率又は経費分割内訳額を記載すること。
- 2 調査研究（海外で行うものに限る、視察を含む。）又は調査委託に関する支出に係る領収書等の写しを提出する場合には政務活動報告書（別記様式第7号の2）を添付すること。

領収書等添付票

経費の項目	事務費	添付票整理番号	28
使 途	NTT		
政務活動費の支出額	¥6,520-		
領収書等の写し添付欄			
(FAX)			

- 注) 1 按分又は経費分割により支出を行った場合は、「領収書等の写し添付欄」の余白に按分率又は経費分割内訳額を記載すること。
- 2 調査研究（海外で行うものに限る、視察を含む。）又は調査委託に関する支出に係る領収書等の写しを提出する場合には政務活動報告書（別記様式第7号の2）を添付すること。

領収書等添付票

経費の項目	事務費	添付票整理番号	AP
使途	事務用品（机上台）		
政務活動費の支出額	46,263		

領収書等の写し添付欄

T No. 061901

領 収 書

〇〇〇〇株式会社様

金額	千	百	十	万	千	百	十	円
			4	6	2	6	3	

但し 机上台

上記の金額正に領収致しました。

2020年 1月 17日

<input checked="" type="checkbox"/> 現金 <input type="checkbox"/> 小切手 <input type="checkbox"/> 印 <input type="checkbox"/> 相取 <input type="checkbox"/> 振込	OA機器 株式会社 元 〇〇〇株式会社 事務用品	<input type="checkbox"/> 雲南 高根県雲南市木次町下瀬谷1545-3 TEL (0854) 42-0711 <input checked="" type="checkbox"/> 長江 島根県松江市西線島3丁目2-13 TEL (0852) 26-5313 <input type="checkbox"/> 出雲 島根県出雲市天津橋崎町6丁目25 TEL (0853) 23-7077
--	-----------------------------	--

(注) 社印、振替印のないもの、金額訂正したものは無効です

- 注) 1 按分又は経費分割により支出を行った場合は、「領収書等の写し添付欄」の余白に按分率又は経費分割内訳額を記載すること。
- 2 調査研究（海外で行うものに限り、視察を含む。）又は調査委託に関する支出に係る領収書等の写しを提出する場合には政務活動報告書（別記様式第7号の2）を添付すること。

領収書等添付票

経費の項目	人件費	添付票整理番号	90
使途	給与 / 月分		
政務活動費の支出額	150,000円		

報知内容 42/1頁

氏名	支給金額	支払回数	給与支払額			賞与額	退職給付	退職金控	前払年金	前払年金控	その他控除	合計額
			基本給	手当	加給							
■■■■	150,000	1回	■■■■	■■■■	■■■■							150,000

- 注) 1 按分又は経費分割により支出を行った場合は、「領収書等の写し添付欄」の余白に按分率又は経費分割内訳額を記載すること。
- 2 調査研究（海外で行うものに限る、視察を含む。）又は調査委託に関する支出に係る領収書等の写しを提出する場合には政務活動報告書（別記様式第7号の2）を添付すること。

領収書等添付票

経費の項目	事務費	添付票整理番号	91
使 途	リコーリース (FAX)		
政務活動費の支出額	¥13,824		

領収書等の写し添付欄

発行日 2020年01月22日
 領収証番号 0000000074
 リコーリース株式会社
 東京都千代田区船場4-1-1

領 収 証

毎々精算のお引立てにあたり厚くお礼申し上げます。
 下記金額を前にお領収させていただいたこと、お知らせ申し上げます。

領 収 日	2020年 1月 20日
領 収 額	13,824 円

お支払方法 口座振替
 振替口座 [masked] (振替用の口座は、お客様情報保護のため「***」と表示しています。
 システムバンクイコンメイ

可払領収書納付につきは郵西
 振替預金振替

領収明細書

契約番号	請求期間	回 数	全 額	消費税
[masked]	20. 1. 1-20. 1. 31	22	12600	1024

総額は前表をご覧ください。

- 注) 1 按分又は経費分割により支出を行った場合は、「領収書等の写し添付欄」の余白に按分率又は経費分割内訳額を記載すること。
- 2 調査研究（海外で行うもの限り、視察を含む。）又は調査委託に関する支出に係る領収書等の写しを提出する場合には政務活動報告書（別記様式第7号の2）を添付すること。

領収書等添付票

経費の項目	資料購入費	添付票整理番号	92
使途	時刻表 2月		
政務活動費の支出額	¥1,205		

領 収 証

住所 _____ 2010年 / 1月 27日

氏名 飯沼誠良連盟 様

コード _____ 品名 _____

金額			1	2	0	5
----	--	--	---	---	---	---

但し 2月分

No. 034015

上記の通り確かに領収致しました

印
紙

松江市殿町63番地
株式会社 **今井書店**
代表取締役 島 秀佳



署名印

- 注) 1 按分又は経費分割により支出を行った場合は、「領収書等の写し添付欄」の余白に按分率又は経費分割内訳額を記載すること。
- 2 調査研究（海外で行うものに限る、視察を含む。）又は調査委託に関する支出に係る領収書等の写しを提出する場合には政務活動報告書（別記様式第7号の2）を添付すること。

領収書等添付票

経費の項目	事務費	添付票整理番号	93
使 途	資料郵送		
政務活動費の 支 出 額	7520-		

領収書等の写し添付欄

領収書

自民党議員連盟 様

[販売]
レターパックプラス(520円)
520円 1枚 ¥520

小 計 ¥520

課税計(10%) ¥0
(内消費税等 ¥0)
非課税計 ¥520

△ 計 ¥520
合計 ¥520
お預り金額 ¥520



〒100-8792 日本郵便株式会社
東京都千代田区大手町2-3-1
取扱日時：2020年1月16日 16:50
担当：[Redacted]
発行No. 200116J5712 端N80箱22
連絡先：松江殿町郵便局
TEL: 0852-24-2850

郵便局からのお知らせ

**2019年10月1日(火)から
郵便料金などが変わりました。**

消費税率の改定に伴い、郵便料金などを
変更させていただきました。
詳しくは、日本郵便株式会社Webサイトを
ご覧いただくか、お近くの郵便局にお尋ねください。

郵便 [Redacted]

- 注) 1 按分又は経費分割により支出を行った場合は、「領収書等の写し添付欄」の余白に按分率又は経費分割内訳額を記載すること。
- 2 調査研究（海外で行うものに限り、視察を含む。）又は調査委託に関する支出に係る領収書等の写しを提出する場合には政務活動報告書（別記様式第7号の2）を添付すること。

領収書等添付票

経費の項目	事務費	添付票整理番号	94
使途	事務用品		
政務活動費の支出額	¥8,942		

領収書等の写し添付欄

T No 061912

領 収 書

自民党議員連盟 様

金額	千	百	十	万	千	百	十	円
				8	9	4	2	

収入
印紙

但し 税引(27%下) (小)

上記の金額に領収致しました。

2020年 1月 29日

入金	現金	✓
入金	小切手	
内訳	手形	
取	振込	

OA機器 株式会社 元 株式会社 三すみ

雲南 高要縣雲南市木次町下旗村1545-3 TEL (0852) 42-0711
 松江 高松市松江町西堀路3丁目2-13 TEL (0852) 26-5313
 山崎 鳥取県鳥取市大津新町6丁目25 TEL (0853) 23-7077

(注) 社印、検査印のないもの、金額訂正したものは無効です

- 注) 1 按分又は経費分割により支出を行った場合は、「領収書等の写し添付欄」の余白に按分率又は経費分割内訳額を記載すること。
- 2 調査研究 (海外で行うものに限る、視察を含む。) 又は調査委託に関する支出に係る領収書等の写しを提出する場合には政務活動報告書 (別記様式第7号の2) を添付すること。

領収書等添付票

経費の項目	人件費	添付票整理番号	95
使 途	社会保険料事業者負担金		
政務活動費の支出額	¥ 30,840		

領収書等の写し添付欄

健康保険	11,860
厚生年金	18,300
子供子育て拠出金	680

納入告知書 納付書 領収証書

国庫金 厚生保険

31 0343 6375 00064686 厚生労働省年金局 (株)

納付の月 令和 3年 12月分

納付額

健康保険料	23720	厚生年金前払	36600	子ども・子育て交付金	680
-------	-------	--------	-------	------------	-----

合計 61000

〒690-0887 和歌山市 和歌川

和歌山県和歌山市和歌川 民生児童委員連盟 政務課 様

令和3年5月1日現在年度加入者入

- 注) 1 按分又は経費分割により支出を行った場合は、「領収書等の写し添付欄」の余白に按分率又は経費分割内訳額を記載すること。
- 2 調査研究（海外で行うものに限る、視察を含む。）又は調査委託に関する支出に係る領収書等の写しを提出する場合には政務活動報告書（別記様式第7号の2）を添付すること。

領収書等添付票

経費の項目	事務費	添付票整理番号	96
使途	NTT		
政務活動費の支出額	¥9,370-		

領収書等の写し添付欄

領収証(Receipt)

ご請求番号
[REDACTED]

お書き込み氏名
自由民主党島根県議
会議員連盟 様

発 行
2020年 1月
2970円

5% 消費税
255円

NTTコミュニケーションズ株式会社
株式会社

ビルングカスタマセンター
料金お問合せ先(無料)
0120-506100

収入印紙貼付欄
[REDACTED]

(お書き込み)

電話料金等払込受領証
西日本ご利用分

ご請求先氏名
自由民主党島根県議
会議員連盟 様

ご請求番号
[REDACTED]

2020年 1月ご請求分

金額(円)
¥6,400-

受取人
NTTファイナンス株式会社

お問合せ先(無料)
0800-3335550

領 収 日 付 印
[REDACTED]

(金庫領用・CVS用)→お書き

(OCN回線) (FAX)

- 注) 1 按分又は経費分割により支出を行った場合は、「領収書等の写し添付欄」の余白に按分率又は経費分割内訳額を記載すること。
- 2 調査研究（海外で行うものに限る、視察を含む。）又は調査委託に関する支出に係る領収書等の写しを提出する場合には政務活動報告書（別記様式第7号の2）を添付すること。

領収書等添付票

経費の項目	事務費	添付票整理番号	97
使 途	来客用茶菓		
政務活動費の支出額	76,480-		

領収書等の写し添付欄

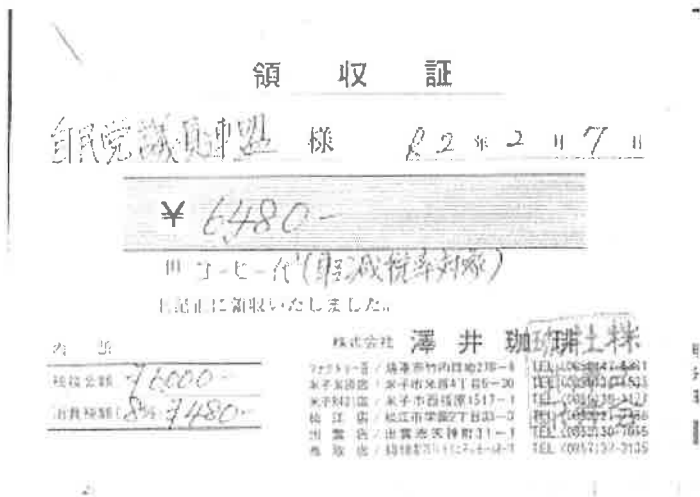

- 注) 1 按分又は経費分割により支出を行った場合は、「領収書等の写し添付欄」の余白に按分率又は経費分割内訳額を記載すること。
- 2 調査研究（海外で行うものに限り、視察を含む。）又は調査委託に関する支出に係る領収書等の写しを提出する場合には政務活動報告書（別記様式第7号の2）を添付すること。

領収書等添付票

経費の項目	資料購入費	添付票整理番号	98
使途	玉雲市、安来市、雲南市、隠岐郡		
政務活動費の支出額	¥68,816		

No W 2206402

領 収 証
ZENRIN

自民党 玉雲市支部様 2020年2月13日

金額	¥68,816
----	---------

上記の金額正に領収いたしました。

株式会社 ゼンリン

玉 山 036-531-0117 山 036-224-0168 山 036-272-2000
 玉 山 036-536-2504 山 036-286-1412 山 036-272-2000
 玉 山 036-227-8420 山 036-272-2250 山 036-272-2250
 玉 山 036-252-1423 山 036-288-9122 山 036-272-2250
 玉 山 036-241-0005 山 036-286-0600 山 036-272-2250
 玉 山 036-242-0465 山 036-282-7308 山 036-272-2250
 玉 山 036-244-2332 山 036-282-8100 山 036-272-2250
 玉 山 036-244-2337 山 036-282-8100 山 036-272-2250
 玉 山 036-244-2337 山 036-282-8100 山 036-272-2250

担当者

- 注) 1 按分又は経費分割により支出を行った場合は、「領収書等の写し添付欄」の余白に按分率又は経費分割内訳額を記載すること。
- 2 調査研究（海外で行うものに限る、視察を含む。）又は調査委託に関する支出に係る領収書等の写しを提出する場合には政務活動報告書（別記様式第7号の2）を添付すること。

領収書等添付票

経費の項目	人件費	添付票整理番号	88
使 途	給与 2 月分		
政務活動費の支出額	150,000 円		

印刷済 02/2月

氏名	税額月額 通期手出	合計金額	引当金等種			差引額	所得税	所得控除	引当額	差引金額	金額
			雇用保険	健康保険	厚生年金						
	150,000	150,000									
	0										

- 注) 1 按分又は経費分割により支出を行った場合は、「領収書等の写し添付欄」の余白に按分率又は経費分割内訳額を記載すること。
- 2 調査研究（海外で行うものに限る、視察を含む。）又は調査委託に関する支出に係る領収書等の写しを提出する場合には政務活動報告書（別記様式第7号の2）を添付すること。

領収書等添付票

経費の項目	資料購入費	添付票整理番号	100
使途	模範六法、広辞苑		
政務活動費の支出額	21,670		

領 収 証

住 所 _____ 2020年2月1日

氏 名 眠況議員連盟 様

コード _____ 請求書No. _____

金額		万	千	百	十	円
	21		6	7	0	

但し 令2 模範六法
広辞苑 第七版 机上版

No. 034065

上記の通り確かに領収致しました

印 紙

松江市殿町3番地
株式会社 今井書店
代表取締役 島 秀 性

振着印

- 注) 1 按分又は経費分割により支出を行った場合は、「領収書等の写し添付欄」の余白に按分率又は経費分割内訳額を記載すること。
- 2 調査研究（海外で行うものに限り、視察を含む。）又は調査委託に関する支出に係る領収書等の写しを提出する場合には政務活動報告書（別記様式第7号の2）を添付すること。

領収書等添付票

経費の項目	資料購入費	添付票整理番号	101
使途	時刻表3月		
政務活動費の支出額	4,205		

領 収 証

住所 _____ 2017年 7月 5日

氏名 自民党議員連盟 様

コード _____ 請求書No _____

金額			4	千	百	十	円
			1		2	0	5

此は 丁取時刻表 3月号

No. 034061

上記の通り確かに領収致しました

印
紙

松江市殿町63番地
株式会社 **今井書店**
代表取締役 島 秀佳



署名印



- 注) 1 按分又は経費分割により支出を行った場合は、「領収書等の写し添付欄」の余白に按分率又は経費分割内訳額を記載すること。
- 2 調査研究（海外で行うものに限る、視察を含む。）又は調査委託に関する支出に係る領収書等の写しを提出する場合には政務活動報告書（別記様式第7号の2）を添付すること。

領収書等添付票

経費の項目	人件費	添付票整理番号	102
使 途	社会保険料事業者負担金		
政務活動費の支出額	¥ 23,130		

領収書等の写し添付欄

健康保険	8,895
厚生年金	13,725
子供子育て拠出金	510

納入告知書 納付書・領収証書

国庫金 厚生保険

31 0343 6375 00064686 厚生労働省年金局(株)

17790 27450 510

合計額 ¥ 45750

690-0887 徳江市 杉野1

自民党議員連盟 政務委員会

出納済 2. 2. 27

家年度3月1日以前現在存在収入

- 注) 1 按分又は経費分割により支出を行った場合は、「領収書等の写し添付欄」の余白に按分率又は経費分割内訳額を記載すること。
- 2 調査研究（海外で行うものに限る、視察を含む。）又は調査委託に関する支出に係る領収書等の写しを提出する場合には政務活動報告書（別記様式第7号の2）を添付すること。

領収書等添付票

経費の項目	事務費	添付票整理番号	103
使 途	NTT		
政務活動費の支出額	¥6,755		
領収書等の写し添付欄			
(FAX)			

- 注) 1 按分又は経費分割により支出を行った場合は、「領収書等の写し添付欄」の余白に按分率又は経費分割内訳額を記載すること。
- 2 調査研究（海外で行うものに限る、視察を含む。）又は調査委託に関する支出に係る領収書等の写しを提出する場合には政務活動報告書（別記様式第7号の2）を添付すること。

領収書等添付票

経費の項目	事務費	添付票整理番号	206																																																																
使 途	リコーリース (FAX)																																																																		
政務活動費の支出額	¥13,824																																																																		
<p>領収書等の写し添付欄</p> <p>高松県議会 (議員議員自派) 印</p> <p style="text-align: center;">領 収 証</p> <p>毎々精算のお引立てにあずかり厚くお礼申し上げます。 下記金額を正に領収されていただきますこと、お知らせ申し上げます。</p> <div style="float: right;"> <p>発行日 2020年02月25日</p> <p>領収証番号 0000000068</p> <p>リコーリース株式会社 </p> <p>東京都千代田区船場4-1-1</p> </div> <table border="1" style="width: 100%;"> <tr> <td>領 収 日</td> <td>2020年 2月 26日</td> <td rowspan="2" style="border: 1px solid black; padding: 2px;">引取証申告欄 付につき注記 現務費承認済</td> </tr> <tr> <td>領 収 額</td> <td>13,824 円</td> </tr> </table> <table border="1" style="width: 100%;"> <tr> <td>お支払方法</td> <td>口座振替</td> </tr> <tr> <td>振替口座</td> <td> 振替口座番号は、お客様の利便のため「***」を表示しています。 ジエムネットウエイブシステムズ</td> </tr> </table> <p>領収明細書</p> <table border="1" style="width: 100%; border-collapse: collapse;"> <thead> <tr> <th>契約番号</th> <th>請求明細</th> <th>回数</th> <th>金額</th> <th>消費税等</th> </tr> </thead> <tbody> <tr> <td></td> <td>2020年 11月 26日 - 2020年 12月 26日</td> <td style="text-align: center;">23</td> <td style="text-align: right;">12800</td> <td style="text-align: right;">1024</td> </tr> <tr><td> </td><td> </td><td> </td><td> </td><td> </td></tr> <tr><td> </td><td> </td><td> </td><td> </td><td> </td></tr> <tr><td> </td><td> </td><td> </td><td> </td><td> </td></tr> <tr><td> </td><td> </td><td> </td><td> </td><td> </td></tr> <tr><td> </td><td> </td><td> </td><td> </td><td> </td></tr> <tr><td> </td><td> </td><td> </td><td> </td><td> </td></tr> <tr><td> </td><td> </td><td> </td><td> </td><td> </td></tr> <tr><td> </td><td> </td><td> </td><td> </td><td> </td></tr> <tr><td> </td><td> </td><td> </td><td> </td><td> </td></tr> </tbody> </table> <p style="text-align: right; font-size: small;">備考は必要まで記入ください。</p>				領 収 日	2020年 2月 26日	引取証申告欄 付につき注記 現務費承認済	領 収 額	13,824 円	お支払方法	口座振替	振替口座	振替口座番号は、お客様の利便のため「***」を表示しています。 ジエムネットウエイブシステムズ	契約番号	請求明細	回数	金額	消費税等		2020年 11月 26日 - 2020年 12月 26日	23	12800	1024																																													
領 収 日	2020年 2月 26日	引取証申告欄 付につき注記 現務費承認済																																																																	
領 収 額	13,824 円																																																																		
お支払方法	口座振替																																																																		
振替口座	振替口座番号は、お客様の利便のため「***」を表示しています。 ジエムネットウエイブシステムズ																																																																		
契約番号	請求明細	回数	金額	消費税等																																																															
	2020年 11月 26日 - 2020年 12月 26日	23	12800	1024																																																															

注) 1 按分又は経費分割により支出を行った場合は、「領収書等の写し添付欄」の余白に按分率又は経費分割内訳額を記載すること。
 2 調査研究 (海外で行うものに限る、視察を含む。) 又は調査委託に関する支出に係る領収書等の写しを提出する場合には政務活動報告書 (別記様式第7号の2) を添付すること。

領収書等添付票

経費の項目	事務費	添付票整理番号	105
使 途	事務用品。(コピー用紙等)		
政務活動費の支出額	¥6,738-		

領収書等の写し添付欄



T No 061922

領 収 書

民主党議員連盟 様

金額	千	百	十	万	千	百	十	円
				6	7	3	8	

但し コピー用紙 (107) 紙
上記の金額正に預収致しました。
2020年 3月 23日

<table border="1" style="font-size: small;"> <tr><td>現金</td><td>〇</td></tr> <tr><td>小切手</td><td>〇</td></tr> <tr><td>手形</td><td>〇</td></tr> <tr><td>振込</td><td>〇</td></tr> <tr><td>振込</td><td>〇</td></tr> </table>	現金	〇	小切手	〇	手形	〇	振込	〇	振込	〇	OA機器 株式会社 えみ 事務用品		投書印 
現金	〇												
小切手	〇												
手形	〇												
振込	〇												
振込	〇												

豊田 長野県豊田市本町下原15-13 TEL (0830) 49-0711
 松江 島根県松江市内線島3丁目2-13 TEL (0852) 26-5515
 山形 山形県山形市大津町4-1125 TEL (0853) 23-7077

(注) 社印、捺印のないもの、金額訂正したものは無効です

- 注) 1 按分又は経費分割により支出を行った場合は、「領収書等の写し添付欄」の余白に按分率又は経費分割内訳額を記載すること。
- 2 調査研究（海外で行うものに限る、視察を含む。）又は調査委託に関する支出に係る領収書等の写しを提出する場合には政務活動報告書（別記様式第7号の2）を添付すること。

領収書等添付票

経費の項目	資料購入費	添付票整理番号	106
使 途	国会便覧		
政務活動費の支出額	¥56,715-		

領 収 証

住所 _____ 2024年3月7日

氏名 自民党議員連盟 様

コード _____ 前払金

金額		4	5	6	7	1	5
----	--	---	---	---	---	---	---

但し 国会便覧 1冊

上記の通り確かに領収授けました

No. 034074

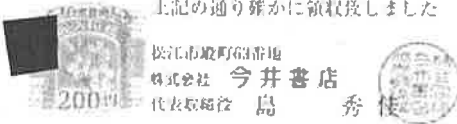

授者印



2.985 × 19冊

- 注) 1 按分又は経費分割により支出を行った場合は、「領収書等の写し添付欄」の余白に按分率又は経費分割内訳額を記載すること。
- 2 調査研究 (海外で行うものに限り、視察を含む。) 又は調査委託に関する支出に係る領収書等の写しを提出する場合には政務活動報告書 (別記様式第7号の2) を添付すること。

領収書等添付票

経費の項目	事務費	添付票整理番号	107
使 途	袋 40号他.		
政務活動費の 支 出 額	4,210-		

領収書等の写し添付欄



- 注) 1 按分又は経費分割により支出を行った場合は、「領収書等の写し添付欄」の余白に按分率又は経費分割内訳額を記載すること。
- 2 調査研究（海外で行うものに限る、視察を含む。）又は調査委託に関する支出に係る領収書等の写しを提出する場合には政務活動報告書（別記様式第7号の2）を添付すること。

領収書等添付票

経費の項目	事務費	添付票整理番号	108
使 途	揭示用タグ・システムレー他.		
政務活動費の支出額	¥13,975-		

領収書等の写し添付欄

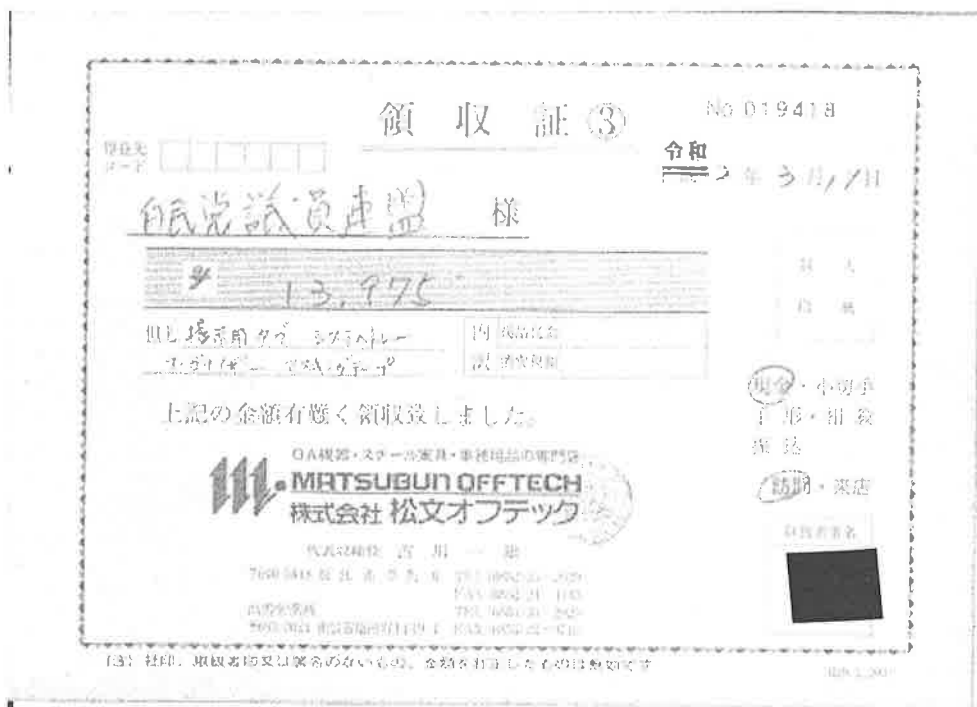

- 注) 1 按分又は経費分割により支出を行った場合は、「領収書等の写し添付欄」の余白に按分率又は経費分割内訳額を記載すること。
- 2 調査研究（海外で行うものに限る、視察を含む。）又は調査委託に関する支出に係る領収書等の写しを提出する場合には政務活動報告書（別記様式第7号の2）を添付すること。

領収書等添付票

経費の項目	事務費	添付票整理番号	109
使途	ジム印類		
政務活動費の支出額	¥1,892-		
領収書等の写し添付欄			
<p style="text-align: center;">領 収 証 No. _____</p> <p style="text-align: center;">島根県議会自民党議員連盟様 2年3月10日</p> <p style="text-align: center;">* ¥1,892</p> <p style="text-align: center;">但 印類代、ジム印代</p> <p style="text-align: center;">上記正に領収いたしました</p> <p>内 訳</p> <p>税抜金額 _____</p> <p>消費税相当(5%) _____</p> <p>〒701 0854 島根県雲南市木次町下熊谷1524番地2</p> <p>有限会社 かのう</p> <p>代表取締役 加納 将治</p> <p>TEL 0854-42-0666</p> <p>FAX 0854-42-3400</p> <p>コシロ ヴケ70</p>			

- 注) 1 按分又は経費分割により支出を行った場合は、「領収書等の写し添付欄」の余白に按分率又は経費分割内訳額を記載すること。
- 2 調査研究（海外で行うものに限り、視察を含む。）又は調査委託に関する支出に係る領収書等の写しを提出する場合には政務活動報告書（別記様式第7号の2）を添付すること。

領収書等添付票

経費の項目	資料購入費	添付票整理番号	110
使途	時刻表 4月		
政務活動費の支出額	¥1,205-		

領 収 証

住所 _____ 2020年 3月 27日

氏名 自民党松江支部 様

コード _____ 請求書No. _____

金額			千	百	十	円
			1	2	0	5

但し 時刻表 4枚

No. 037409

上記の通り確かに領収致しました

印 紙

松江市殿町6番地
株式会社 **今井書店**
代表取締役 島 秀佳

投着印

- 注) 1 按分又は経費分割により支出を行った場合は、「領収書等の写し添付欄」の余白に按分率又は経費分割内訳額を記載すること。
- 2 調査研究（海外で行うものに限り、視察を含む。）又は調査委託に関する支出に係る領収書等の写しを提出する場合には政務活動報告書（別記様式第7号の2）を添付すること。

領収書等添付票

経費の項目	人件費	添付票整理番号	
使 途	給与 3 月分		
政務活動費の 支 出 額	150,000 円		

摘要内訳 82/82

品 名	税別内訳		引当金等類			差引額	税引率	消費税	消費税額	消費税計	合計金額
	消費税	合計金額	夏期休暇	健康保険	厚生年金						
	150,000	150,000									
	0										

- 注) 1 按分又は経費分割により支出を行った場合は、「領収書等の写し添付欄」の余白に按分率又は経費分割内訳額を記載すること。
- 2 調査研究（海外で行うものに限る、視察を含む。）又は調査委託に関する支出に係る領収書等の写しを提出する場合には政務活動報告書（別記様式第7号の2）を添付すること。

領収書等添付票

経費の項目	事務費	添付票整理番号	112
使 途	来客用茶菓		
政務活動費の 支 出 額	4,390 -		

領収書等の写し添付欄

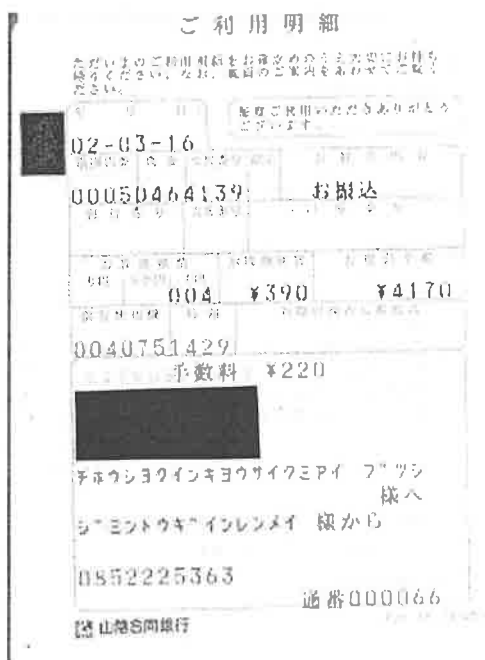

4,170
振込手数料 220

- 注) 1 按分又は経費分割により支出を行った場合は、「領収書等の写し添付欄」の余白に按分率又は経費分割内訳額を記載すること。
- 2 調査研究（海外で行うものに限り、視察を含む。）又は調査委託に関する支出に係る領収書等の写しを提出する場合には政務活動報告書（別記様式第7号の2）を添付すること。

領収書等添付票

経費の項目	事務費	添付票整理番号	113
使途	事務用品。(A=ボックス等)		
政務活動費の支出額	¥4,078-		
領収書等の写し添付欄			

- 注) 1 按分又は経費分割により支出を行った場合は、「領収書等の写し添付欄」の余白に按分率又は経費分割内訳額を記載すること。
- 2 調査研究（海外で行うものに限り、視察を含む。）又は調査委託に関する支出に係る領収書等の写しを提出する場合には政務活動報告書（別記様式第7号の2）を添付すること。

領収書等添付票

経費の項目	資料購入費	添付票整理番号	114
使 途	議会中新聞購読		
政務活動費の支出額	¥9,600-		

領 収 書

令和2 年 3 月分

*は軽減税率8%対象
購読料のお支払いは
口座振替、クレジットカード
カードが便利です。

初度ご請求ありごとのご請求です。

自民党議員連盟 様

品名	数量	金額	税率	消費税	合計
朝日新聞	1	2,400			2,400
合 計		2,400			2,400

ASA 朝日新聞サービスセンター 消費税10%対象

ASA 松江橋北
松江 0952-24-5120

3 月 1 日 領収

MAINICHI 領 収 証

2020年3月分
(2月18日～3月7日)

No*

自民党議員連盟 様

品 名	部 数	金 額	お知らせ
毎日	16	2,400	毎度ご購読有難うございます。 上記の通り領収致しました。
日経	16	2,400	
産経	16	1,920	
合 計		7,200	8%対象 (消費税) 10%対象 (消費税)

毎日新聞松江南販売所
〒680-0021
松江市矢田町250-36
TEL: 0852-28-5445 FAX: 0852-24-5120

- 注) 1 按分又は経費分割により支出を行った場合は、「領収書等の写し添付欄」の余白に按分率又は経費分割内訳額を記載すること。
- 2 調査研究（海外で行うものに限る、視察を含む。）又は調査委託に関する支出に係る領収書等の写しを提出する場合には政務活動報告書（別記様式第7号の2）を添付すること。

領収書等添付票

経費の項目	事務費	添付票整理番号	115
使 途	リコーリース (FAX)		
政務活動費の支出額	¥13,824		

領収書等の写し添付欄

鳥取県議会 公共記録課 印中

発行日 2020年03月25日

領収証番号 0000000069

領 収 証

リコーリース株式会社

毎々振替のお引立てにあらかじめお礼申し上げます。
下記金額を正しく領収させていただきましたこと、お知らせ申し上げます。

東京都「代田区紀尾井町4-1」

領 収 日	2020年 3月 23日
領 収 額	13,824 円

印紙税申告納付につき印紙課税事務承認済

お支払方法	口座振替
振 替 口 座	口座番号の下の桁は、お客様情報保護のため「キキキ」と表示しています。 ショッピングカードインレナメイ

領収明細書

領 収 番 号	消 費 期 間	回 数	金 額	消 費 税 等
[REDACTED]	20. 3. 1~20. 3. 31	24	12600	1024

続きは裏面をご覧ください。

- 注) 1 按分又は経費分割により支出を行った場合は、「領収書等の写し添付欄」の余白に按分率又は経費分割内訳額を記載すること。
- 2 調査研究（海外で行うものに限り、視察を含む。）又は調査委託に関する支出に係る領収書等の写しを提出する場合には政務活動報告書（別記様式第7号の2）を添付すること。

領収書等添付票

経費の項目	事務費	添付票整理番号	116
使途	行政財産目的外使用負担金		
政務活動費の支出額	24,988		

領収書等の写し添付欄

島根県 納入通知書兼領収書

〒 690-8501
松江市殿町1番地
白川児童発達型政策推進委員会 公役 様

平成31年度	会計	01	科目	14 08 05 01 08	金額	32000
納付書番号	1011-9003-8325		振込先	3301	口座	401
所属	管財課		振込先	190047879-0010		
金額	24,988		行政財産目的外使用経費負担 行政財産目的外使用経費負担 (令和元年(税))			
納付期	令和 2年 4月 6日		上記のとおり納付してください。			
発行日	令和 2年 3月 23日		島根県知事 丸山 謙			

島根県知事 丸山 謙

島根県 2. 3. 26

- 注) 1 按分又は経費分割により支出を行った場合は、「領収書等の写し添付欄」の余白に按分率又は経費分割内訳額を記載すること。
- 2 調査研究（海外で行うものに限り、視察を含む。）又は調査委託に関する支出に係る領収書等の写しを提出する場合には政務活動報告書（別記様式第7号の2）を添付すること。

領収書等添付票

経費の項目	事務費	添付票整理番号	117
使 途	NTT		
政務活動費の支出額	¥11,663-		

領収書等の写し添付欄

電話料金等払込受領証
西日本ご利用分

ご請求先氏名
日民党島根県議会議員連盟 様

お客様番号
[REDACTED]

2020年 3月ご請求分

金額(円)
¥7,625-

受取人
NTTファイナンス株式会社

お問合せ先(無料)
0800-3335550

収入印紙貼付欄
2. 3. 26

収入印紙貼付欄
(金融機関・CNSH)→お客様

(FAX)

領収証(Receipt)

ご請求番号
[REDACTED]

お客様氏名
県議会自由民主党島根県議員連盟 様

金額
2020年 3月分
¥1068

金額
¥97

NTTコミュニケーションズ株式会社

ビルディングカスタマセンター
料金お問合せ先
0120-047128

収入印紙貼付欄
2. 3. 26

収入印紙貼付欄
(お客様)

(工事費負担)
光回線移行

領収証(Receipt)

ご請求番号
[REDACTED]

お客様氏名
自由民主党島根県議会議員連盟 様

金額
2020年 3月
2970円

金額
255円

NTTコミュニケーションズ株式会社

ビルディングカスタマセンター
料金お問合せ先(無料)
0120-506100

収入印紙貼付欄
2. 3. 26

収入印紙貼付欄
(お客様)

(OCN回線)

- 注) 1 按分又は経費分割により支出を行った場合は、「領収書等の写し添付欄」の余白に按分率又は経費分割内訳額を記載すること。
- 2 調査研究(海外で行うものに限る、視察を含む。)又は調査委託に関する支出に係る領収書等の写しを提出する場合には政務活動報告書(別記様式第7号の2)を添付すること。

領収書等添付票

経費の項目	人件費	添付票整理番号	118
使 途	社会保険料事業者負担金		
政務活動費の支出額	¥ 23,130		

領収書等の写し添付欄

健康保険	8,895
厚生年金	13,725
子供子育て拠出金	510

納入告知書 納付書~領収証書

国民年金 厚生年金

31 0343 6373 00064686 厚生労働省年金局 (原)

納付書番号: 17790
 健康保険料: 8,895
 厚生年金保険料: 13,725
 子供子育て拠出金: 510

合計額: ¥ 45,750

690-0887 福江市 税務課

自民党議員選挙 政治委員会 様

2.3.28

20年度5月1日以降の年度歳入組入

- 注) 1 按分又は経費分割により支出を行った場合は、「領収書等の写し添付欄」の余白に按分率又は経費分割内訳額を記載すること。
- 2 調査研究（海外で行うものに限る、視察を含む。）又は調査委託に関する支出に係る領収書等の写しを提出する場合には政務活動報告書（別記様式第7号の2）を添付すること。

領収書等添付票

経費の項目	広聴広報費	添付票整理番号	119
使途	「自民激進だより」制作掲載料		
政務活動費の支出額	¥ 1,555,840-		

領収書等添付欄

振込金受取書(兼 振込手数料受取書)
預金払戻請求書による振込受取書(兼 振込手数料受取書)

2014.07

振込元

カ) サ) イ) ン) チ) ユ) ウ) オ) ウ) シ

ソ) ホ) ヲ) シ) ヤ) □ □ □ □ □ □ □ □

(株) 山陰中央新報社

シ) ミ) ン) ト) ウ) シ) マ) ネ) ケ) ン) キ

バ) カ) イ) キ) ヲ) イ) ン) レ) ン) メ) リ

自民党島根県議会議員連盟

振込先

〒 085-2225 363

〒 085-2225 363

〒 085-2225 363

〒 085-2225 363

〒 085-2225 363

〒 085-2225 363

●振込依頼時に記載事項の不備があった場合には、請求料を別途に徴収することがあります。
 ●やり取りのない場合には、過期請求または既払いの請求等によって振込が実現することがありません。

株式会社 山陰合同銀行



4/6 掲載
 * 3月中旬に掲載日が取れなかったため
 (別紙参)

注) 1 按分又は経費分割により支出を行った場合は、「領収書等の写し添付欄」の余白に按分率又は経費分割内訳額を記載すること。
 2 調査研究(海外で行うものに限る、視察を含む。)又は調査委託に関する支出に係る領収書等の写しを提出する場合には政務活動報告書(別記様式第7号の2)を添付すること。

令和2年3月25日

自由民主党島根県議会議員連盟 様

謹啓 時下益々ご清祥のこととお慶び申し上げます。

令和元年度「議連だより」を本紙に掲載いただくことになり、誠にありがとうございます。
ございます。

さて、掲載日につきましては、3月28日(土)から31日(火)までのところ
でご要望いただいたところでございますが、あいにくいずれの日も紙面の都合上、
掲載が難しい状況であります。

つきましては誠に勝手ながら掲載につきましては4月1日(火)以降、具体的
には4月4日(土)から4月7日(火)までのところで検討させていただきたい
と存じます。

何卒ご理解を賜りますようお願い申し上げます。

謹白

山陰中央新報社
ビジネスプロデュース局