

領収書等添付票

経費の項目	事務所費	添付票整理番号	/
使 途	議事堂別館運営負担・基本使用料4月		
政務活動費の支出額	21,000円		

領収書等の写し添付欄



- 注) 1 按分又は経費分割により支出を行った場合は「領収書等の写し添付欄」の余白に按分率又は経費分割内訳額を記載すること
- 2 調査研究（海外で行うものに限る、視察を含む。）又は調査委託に関する支出に係る領収書等の写しを提出する場合には政務活動報告書（別記様式第7号の2）を添付すること

領収書等添付票

経費の項目	事務所費	添付票整理番号	2
使 途	議事堂別館運営負担・基本使用料5月		
政務活動費の支出額	21,000円		

領収書等の写し添付欄

島根県 納入通知書兼領収書

〒 690-0401  
島根県松江市宍道町宍道959  
五百川 純寿 様

平成31年度	01	14 08 06 10 01	32000
納付書番号	1011-9000-6340	2501	401
納付先	県議会事務局	190004115-0016	
金額	21,000円		
納付期	令和元年 5月 21日	議事堂別館運営負担金 議事堂別館基本使用料（5月分）	

上記のとおり納付してください。

令和元年 5月 7日

島根県知事  
丸山 隆

島根県 出納済  
5月15日

- 注) 1 按分又は経費分割により支出を行った場合は「領収書等の写し添付欄」の余白に按分率又は経費分割内訳額を記載すること
- 2 調査研究（海外で行うものに限る、視察を含む。）又は調査委託に関する支出に係る領収書等の写しを提出する場合には政務活動報告書（別記様式第7号の2）を添付すること

領収書等添付票

経費の項目	調査研究費	添付票整理番号	3
使 途	実施日：2019/5/16～17 調査先：国会議員会館等 目的：県政諸課題に関する情報収集等		
政務活動費の支出額	61,770 円		
領収書等の写し添付欄  <div style="display: flex; justify-content: space-between;"> <div style="width: 30%;"> <p>領 収 書 2019年05月16日 No.014</p> <p>タクシー運賃 ¥7,500 円 運賃料合計 ¥7,500 円 ETC 料金 ¥090 円 通行料他 ¥500 円</p> <p><b>合計 ¥8,120 円</b></p> <p>《お支払内訳》 現金支払 ¥8,120 円</p> <p>毎日の乗車ありがとうございます。 お忘れ物、お気付きの点は 東和自動車交通様 車番 No. [REDACTED] 三 郷 (宮) TEL 042-461-1272 無線配車センター TEL 03-3563-1010 ナビコード [REDACTED]</p> <p>東和タクシー配車アプリ Android 4.1.0-9.0</p> </div> <div style="width: 30%;"> <p>領 収 書 現・チ・ク・割引 No.4504 日付 2019年05月17日 車番 [REDACTED] 000</p> <p>基本運賃 ¥1130 円 運賃料合計 ¥1130 円 通行料他計 ¥0 円</p> <p><b>合計 ¥1130 円</b></p> <p>上記の通り領収致しました 機 グリーンキャブ赤羽 115-0051 北区浮間5-4-43 お忘れ物は TEL 03-5948-7288 ご乗車ご乗車 TEL 03-3206-5622 タクシーの番号は TEL 03-3223-5151</p> <p>GPSコード [REDACTED]</p> </div> <div style="width: 30%;"> <p>領 収 書 2019年05月17日 車番 [REDACTED]</p> <p>運賃 7050 円 運賃料合計 7050 円 通行料他 560 円</p> <p><b>合計 7610 円</b></p> <p>練馬交通株式会社 TEL 03 (3566) 8111</p> <p>TIC料金 560 円 9留 入 12610 560 円</p> </div> </div>  <div style="display: flex; justify-content: space-between;"> <div style="width: 30%;"> <p>領 収 書 日付 2019年05月17日 車番 [REDACTED] 運賃 ¥810 円</p> <p><b>合計 ¥810 円</b></p> <p>上記の通り領収致しました</p> <p>大和自動車交通江東御 ☎ 3633-6612 無線配車センター ☎ 3563-5151</p> </div> </div>			
<p>※別紙 宿泊費 44,100 円</p>			

注) 1 按分又は経費分割により支出を行った場合は「領収書等の写し添付欄」の余白に按分率又は経費分割内訳額を記載すること  
 2 調査研究（海外で行うもの限り、視察を含む。）又は調査委託に関する支出に係る領収書等の写しを提出する場合には政務活動報告書（別記様式第7号の2）を添付すること

ご請求明細書  
STATEMENT

第一ホテル東京

〒105-8621

東京都港区新橋1-2-6

TEL:03-3501-4111 FAX:03-3506-2834

http://www.daiichi-hotel-tokyo.co.jp

お客様 五百川 純寿

様

お部屋番号

ご人数

1

ご到着 2019/05/16

ご出発 2019/05/17

日付	ご明細	部屋番号	料金	お支払等	備考
05/16	ご宿泊プラン		44,100		
05/17	ミニバー		320	△	

お客様 五百川 純寿

領 収 書

2019/05/17 051702198118

金額

¥44,420-

但し

ご宿泊代として

上記金額正に消費税を計上しております。

DAIICHI HOTEL TOKYO  
PAID  
BY CREDIT CARD  
(01)

第一ホテル東京

〒105-8621 東京都港区新橋1-2-6

TEL:03-3501-4111 FAX:03-3506-2834

領収書等添付票

経費の項目	会議費	添付票整理番号	4
使 途	県政に関する意見交換会会場費（会場・茶）2019/5/27		
政務活動費の支出額	9,096 円（8,880 円+振込手数料 216 円）		

領収書等の写し添付欄

請求書  
RECEIPT

出雲空港ホテル  
T0899-0502  
鳥取県出雲市栄町4-5-291-3  
TEL (0853) 723-890  
FAX (0853) 723-891

お部屋番号 ROOM 9002	お名前 NAME (Mr. Mrs. Miss) 五百川 事務所 様	ご利用明細	
ご到着 ARRIVAL 2019/05/27	ご出発 DEPARTURE 2019/05/28	発行日 BILL ISSUED 2019/05/27	大人
日付 DATE	部屋 ROOM	摘 要 EXPLANATION	単価 PRICE
05/27		会場費	8,000
		コーヒー	400
		サービス料	80
小 計 SUB TOTAL			8,880 0
請求元 CHARGE TO ***** 御中	9099	ご請求金額 TOTAL BALANCE	8,880
		(消費税込み金額)	8,880
		(消費税 CON. TAX)	657

ご利用明細

お支払いのご利用明細をお振込みのうえお振込ください。  
領収書の発行は、お振込みの完了後となります。

01-06-05 振込手数料はお客様負担となります。

0005 520298 V 振込

お振込金額 8,880 円

お振込口座 〇〇〇 〇〇〇 〇〇〇

お振込手数料 〇〇〇 円

お振込日 〇〇/〇〇/〇〇

お振込時間 〇〇:〇〇

お振込先 〇〇〇 〇〇〇 〇〇〇

お振込金額 ¥8,880

お振込手数料 ¥216

お振込日 〇〇/〇〇/〇〇

お振込時間 〇〇:〇〇

お振込先 〇〇〇 〇〇〇 〇〇〇

お振込金額 ¥216

TEL 〇〇〇 〇〇〇 〇〇〇

山陰合同銀行

- 注) 1 按分又は経費分割により支出を行った場合は「領収書等の写し添付欄」の余白に按分率又は経費分割内訳額を記載すること
- 2 調査研究（海外で行うものに限る、視察を含む。）又は調査委託に関する支出に係る領収書等の写しを提出する場合には政務活動報告書（別記様式第7号の2）を添付すること

領収書等添付票

経費の項目	事務所費	添付票整理番号	
使 途	議事堂別館運営負担・基本使用料6月		
政務活動費の支出額	21,000円		

領収書等の写し添付欄



県 納入通知書兼領収書  
 〒 410-0401  
 静岡県静岡市葵区町子通3-3-3  
 五百円 紙幣 紙

平成31年度	01	14 08 05 10 01	32000
1011-9000-8627	3501	401	
県議会事務局		190007723-0016	
21,000	議事堂別館運営費負担金 議事堂別館基本使用料(6月分)		
令和元 6月 18日			

上記のとおり納付してください。

令和元 6月 18日

島根県知事 丸山 隆夫





- 注) 1 按分又は経費分割により支出を行った場合は「領収書等の写し添付欄」の余白に按分率又は経費分割内訳額を記載すること
- 2 調査研究（海外で行うものに限り、視察を含む。）又は調査委託に関する支出に係る領収書等の写しを提出する場合には政務活動報告書（別記様式第7号の2）を添付すること

領収書等添付票

経費の項目	会議費	添付票整理番号	6
使途	県政に関する意見交換会会場費 2019/6/24		
政務活動費の支出額	1,500円		

領収書等の写し添付欄

領収書	№10078	氏名	五百川 幸祐 様
	令和 <del>平成</del> 元 年度	金	1,500 円
	負担金・使用料・印刷代・目計表用紙 (内容) 会場使用料		領収印
	上記金額領収しました 令和 元 年 6 月 24 日 鳥取県松江市宍道町昭和1番地 まつえ南商工会長		

※ 所

- 注) 1 按分又は経費分割により支出を行った場合は「領収書等の写し添付欄」の余白に按分率又は経費分割内訳額を記載すること
- 2 調査研究（海外で行うものに限る、視察を含む。）又は調査委託に関する支出に係る領収書等の写しを提出する場合には政務活動報告書（別記様式第7号の2）を添付すること

領収書等添付票

経費の項目	事務所費	添付票整理番号	7
使途	議事堂別館運営負担・基本使用料7月		
政務活動費の支出額	21,000円		
領収書等の写し添付欄			
別紙参照			

- 注) 1 按分又は経費分割により支出を行った場合は「領収書等の写し添付欄」の余白に按分率又は経費分割内訳額を記載すること
- 2 調査研究（海外で行うものに限る、視察を含む。）又は調査委託に関する支出に係る領収書等の写しを提出する場合には政務活動報告書（別記様式第7号の2）を添付すること



支払証明書

経費の項目 及び使途	支出額	支払先及び 支払年月日	摘要
事務所費 議事堂別館運営負担 基本使用料	21,000 円	島根県 令和 7 年 7/15	領収書再発行不可による

上記のとおり相違ないことを証明します

提出者

五百川純寿



領収書等添付票

経費の項目	調査研究費	添付票整理番号	8
使途	実施日：2019/8/1~8/2 調査先：国会議員会館等 目的：県政諸課題に関する情報収集等		
政務活動費の支出額	110,485 円		

領収書等の写し添付欄

**領収証**  
Receipt

Received from  
五百川 純寿 様

領収証番号  
Receipt No. 190719-1218-01

領収金額  
The amount  
**¥96,165 - (JPY)**

領収日  
Receipt date 2019.08.09

上記の金額正に領収いたしました。  
The aforementioned sum of money is duly received.

出し  
In payment of 8/1~2 出張-羽田 航空券・宿泊代

入金内訳 (Form of payment)

入金内訳 (Form of payment)	金額 (Amount)
現金 (Cash)	¥96,165
小切手 (Check)	
銀行振込 (Bank remittance)	
クレジットカード (Credit card)	
旅行券 (Travel ticket)	
ギフト券 (Gift ticket)	
その他 (Other)	
合計金額 (Total)	¥96,165

東京都千代田区外神田1-16-8  
**Your 株式会社 農協観光**  
AGRIPO TOURIST CORPORATION  
発行店舗：駒根支店 (Office)

農協観光の無いものは金額訂正のものは無効となります。

No.0116

**領収書**

2019年08月01日

取寄  
運賃 6330円

運賃料金計 6330円  
通行料別 590円

計 6920円

上記の通り正に領収致し、E.T.C. 料金ご乗車有難うございました。

宮城交通株式会社  
TEL 03-5900-4551

(E.T.C.料金 590円)  
空港中央 (東行) 入口  
砂袋 出口 590円

日付 2019年08月02日

車番 [ ]

基本運賃 ¥6810円  
E.T.C.料金 ¥590円

合計 **¥7400円**  
(内消費税等 ¥548円)

現金支払 ¥7400円

通行料、他 円

kmグループ  
国際自動車株式会社  
羽田営業所

お忘れもの、領収書に  
関するお問い合わせは  
TEL 03-3766-5931

お気付きの点、ご要望は  
TEL 0120-717-038  
TEL 03-3766-5935  
03-3766-5934  
www.km-taxi.tokyo  
<たのび>

(営業回数7455)

- 注) 1 按分又は経費分割により支出を行った場合は「領収書等の写  
又は経費分割内訳額を記載すること
- 2 調査研究 (海外で行うもの) に限り、視察を含む。) 又は調査委託に関する支出に係る領収  
書等の写しを提出する場合には政務活動報告書 (別記様式第7号の2) を添付すること

領収書等添付票

経費の項目	事務所費	添付票整理番号	
使途	議事堂別館運営負担・基本使用料8月		
政務活動費の支出額	21,000円		
領収書等の写し添付欄			
<p>島根県 納入通知書兼領収書</p> <p>〒699-0101 島根県松江市安達町石道559 五石川 幹事 様</p> <p>平成31年度 01 14 08 05 10 01 32000</p> <p>1011-9001-5031 2201 401</p> <p>県議会事務局 190015572-0016</p> <p>21,000 議事堂別館運営負担金 令和元年 8月 15日 議事堂別館基本利用料（8月分）</p> <p>上記のとおり納付してください。</p> <p>令和元年 8月 1日</p> <p>島根県知事 丸山 達</p> <p>島根県知事 丸山 達</p> <p>1.8.9</p>			

- 注) 1 按分又は経費分割により支出を行った場合は「領収書等の写し添付欄」の余白に按分率又は経費分割内訳額を記載すること
- 2 調査研究（海外で行うものに限り、視察を含む。）又は調査委託に関する支出に係る領収書等の写しを提出する場合には政務活動報告書（別記様式第7号の2）を添付すること

領収書等添付票

経費の項目	事務所費	添付票整理番号	10
使途	議事堂別館運営負担・基本使用料9月		
政務活動費の支出額	21,000円		

領収書等の写し添付欄



領収書等添付票

経費の項目	事務所費	添付票整理番号	//
使 途	議事堂別館運営負担・基本使用料 10月		
政務活動費の支出額	21,000円		

領収書等の写し添付欄



- 注) 1 按分又は経費分割により支出を行った場合は「領収書等の写し添付欄」の余白に按分率又は経費分割内訳額を記載すること
- 2 調査研究（海外で行うものに限る、視察を含む。）又は調査委託に関する支出に係る領収書等の写しを提出する場合には政務活動報告書（別記様式第7号の2）を添付すること

領収書等添付票

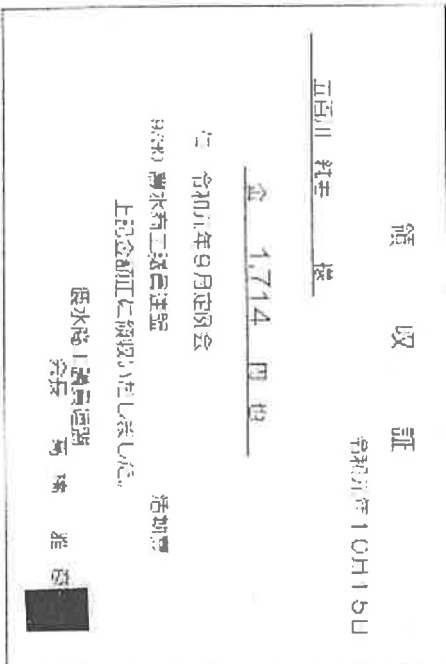
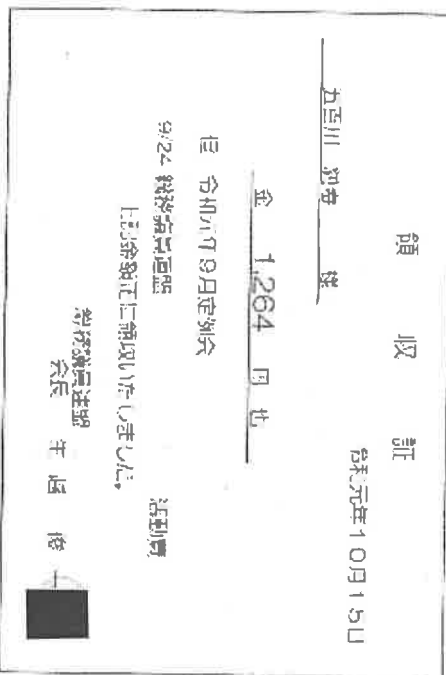
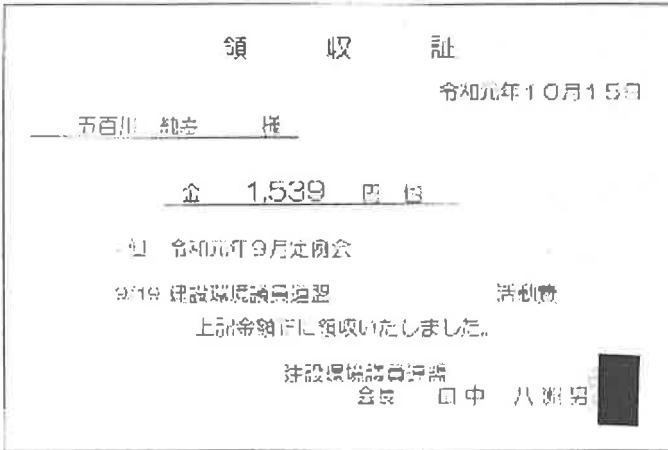
経費の項目	研修費	添付票整理番号	12
使途	9月定例会中各種議連活動・研修		
政務活動費の支出額	11,061円		
領収書等の写し添付欄			
			
			

- 注) 1 按分又は経費分割により支出を行った場合は「領収書等の写し添付欄」の余白に按分率又は経費分割内訳額を記載すること
- 2 調査研究（海外で行うものに限り、視察を含む。）又は調査委託に関する支出に係る領収書等の写しを提出する場合には政務活動報告書（別記様式第7号の2）を添付すること

領 収 証

令和元年10月15日

五百川 純壽 様

金 1,440 円 也

但 令和元年9月定例会

9/17 農水商工議員連盟 活動費  
上記金額正に領収いたしました。

農水商工議員連盟  
会長 高橋 雅彦

領 収 証

令和元年10月15日

五百川 純壽 様

金 1,584 円 也

但 令和元年9月定例会

9/13 文教厚生議員連盟 活動費  
上記金額正に領収いたしました。

文教厚生議員連盟  
会長 田中 明美

領 収 証

令和元年10月15日

五百川 純壽 様

金 1,900 円 也

但 令和元年9月定例会

9/25 一畑電鉄沿線議員懇話会 活動費  
上記金額正に領収いたしました。

一畑電鉄沿線議員懇話会  
部会長 園 山 繁

領 収 証

令和元年10月15日

五百川 純壽 様

金 1,620 円 也

但 令和元年9月定例会

9/12 農水商工議員連盟 活動費  
上記金額正に領収いたしました。

農水商工議員連盟  
会長 高橋 雅彦

領収書等添付票

経費の項目	事務所費	添付票整理番号	13
使 途	議事堂別館運営負担・基本使用料 11月		
政務活動費の 支 出 額	21,000 円		

領収書等の写し添付欄



- 注) 1 按分又は経費分割により支出を行った場合は「領収書等の写し添付欄」の余白に按分率又は経費分割内訳額を記載すること
- 2 調査研究（海外で行うものに限り、視察を含む。）又は調査委託に関する支出に係る領収書等の写しを提出する場合には政務活動報告書（別記様式第7号の2）を添付すること



領収書等添付票

経費の項目	資料購入費	添付票整理番号	14
使途	新聞購読		
政務活動費の支出額	20,982円		

領収書等の写し添付欄

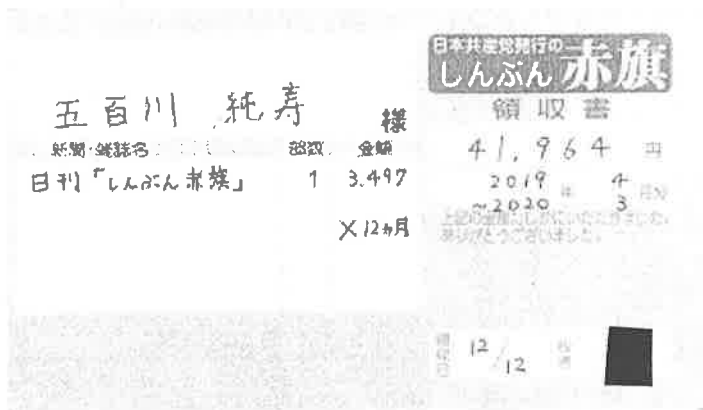

\* 後援会事務所との按分 41,964/2

- 注) 1 按分又は経費分割により支出を行った場合は「領収書等の写し添付欄」の余白に按分率又は経費分割内訳額を記載すること
- 2 調査研究（海外で行うものに限り、視察を含む。）又は調査委託に関する支出に係る領収書等の写しを提出する場合には政務活動報告書（別記様式第7号の2）を添付すること

領収書等添付票

経費の項目	資料購入費	添付票整理番号	15
使 途	第一法規「地方公共団体のための補助金活用ガイド」		
政務活動費の支出額	19,215 円		

領収書等の写し添付欄



- 注) 1 按分又は経費分割により支出を行った場合は「領収書等の写し添付欄」の余白に按分率又は経費分割内訳額を記載すること
- 2 調査研究（海外で行うものに限る、視察を含む。）又は調査委託に関する支出に係る領収書等の写しを提出する場合には政務活動報告書（別記様式第7号の2）を添付すること

領収書等添付票

経費の項目	研修費	添付票整理番号	16
使 途	11月定例会中各種議連活動・研修		
政務活動費の支出額	4,595円		

領収書等の写し添付欄

領 収 証  
令和元年12月13日

五百川 純寿 様

金 1,728 円 也

但 令和元年11月定例会  
12/3 農水商工議員連盟  
上記金額正に預収いたしました。

活動費  
農水商工議員連盟  
会長 高橋 雅彦

領 収 証  
令和元年12月13日

五百川 純寿 様

金 1,600 円 也

但 令和元年11月定例会  
12/6 農水商工議員連盟  
上記金額正に預収いたしました。

活動費  
農水商工議員連盟  
会長 高橋 雅彦

領 収 証  
令和元年12月13日

五百川 純寿 様

金 1,267 円 也

但 令和元年11月定例会  
12/5 建設議連議員連盟  
上記金額正に預収いたしました。

活動費  
建設議連議員連盟  
会長 田中 八洲男

注) 1 按分又は経費分割により支出を行った場合は「領収書等の写し添付欄」の余白に按分率

領収書等添付票

経費の項目	事務所費	添付票整理番号	17
使 途	議事堂別館運営負担・基本使用料 12月		
政務活動費の支出額	21,000円		

領収書等の写し添付欄

島根県 納入通知書兼領収書

〒 859-0401  
 島根県松江市大道町栄通955  
 丸山 倫幸 様

平成31年度 第01回 14 08 05 10 01	収金額 32000
1011-9002-6938	4001 401
県議会事務局	120031084-0016
21,000円	議事堂別館運営負担金
令和元々 12月 16日	議事堂別館基本使用料（12月分）

上記のとおり納付してください。

令和元々 12月 2日

島根県知事 丸山 謙三

島根県知事 丸山 謙三

川納付 1.12.13

- 注) 1 按分又は経費分割により支出を行った場合は「領収書等の写し添付欄」の余白に按分率又は経費分割内訳額を記載すること
- 2 調査研究（海外で行うものに限る、視察を含む。）又は調査委託に関する支出に係る領収書等の写しを提出する場合には政務活動報告書（別記様式第7号の2）を添付すること

領収書等添付票

経費の項目	事務所費	添付票整理番号	18
使 途	議事堂別館運営負担・基本使用料1月		
政務活動費の支出額	21,000円		

領収書等の写し添付欄

ゆうちよ銀行・郵便局でお支払いの場合は左欄の枠をお出しください。上記以外でお支払いの場合は切り取らなくてください。

**島根県 納入通知書兼領収書**



〒 699-0401  
 島根県松江市宍道町宍道959  
 五百川 純寿 様

平成31年度	会計	01	科目	14 08 05 10 01	収納機関番	号	32000	
納付番号	1011-9002-9846			種別番号	4101		納付区分	401
所属	県議会事務局			通知番号	190036051-0016			
金額	21,000円			納付内容				
納期限	令和2年1月20日			議事堂別館運営費負担金 議事堂別館基本利用料（1月分）				

上記のとおり納付してください。

令和2年1月6日

島根県知事

丸山 達也



納入場所 裏面記載  
 領収日付印

- 注) 1 按分又は経費分割により支出を行った場合は「領収書等の写し添付欄」の余白に按分率又は経費分割内訳額を記載すること  
 2 調査研究（海外で行うものに限り、視察を含む。）又は調査委託に関する支出に係る領収書等の写しを提出する場合には政務活動報告書（別記様式第7号の2）を添付すること

領収書等添付票

経費の項目	調査研究費	添付票整理番号	
使 途	実施日：2020/1/27～1/29 調査先：国会議員会館等 目的：県政諸課題に関する情報収集等		
政務活動費の支出額	149,644 円		
領収書等の写し添付欄			
<div style="display: flex; justify-content: space-between;"> <div style="width: 48%;"> <p>領収書 (現金・クレジット・福祉)</p> <p>日付 2020年01月27日 車番 [ ] 000 基本運賃 ¥5300円 ETC料金 ¥600円 合計 <b>¥5900円</b> (内消費税等 ¥536円) 現金支払 ¥5900円</p> <p>送付料、他 円</p> <p>kmグループ 森永タクシー株式会社 東京都港区芝浦5-24-11</p> <p>お忘れもの、領収書に 関するお問い合わせは TEL 03-3691-2268</p> <p>お気付きの点、ご要望は TEL 0120-717-039 東京都中央区東船場5-5-8 03-3542-1100 WWW.km-taxi.tokyo &lt;社名&gt; (営業回数1570)</p> </div> <div style="width: 48%;"> <p>領収書 現金・クレジット・引 No.5584 日付 2020年01月28日 車番 [ ] 0000 運賃 ¥1,140円 運賃料金計 ¥1,140円 合計 <b>¥1,140円</b> 上記の様に領収致しました</p> <p>東京都個人タクシー協同組合 江戸川第一支部 TEL 03-6108-7958 4階外 TEL 03-6211-0000 お問い合わせは (一社)東京都個人タクシー協会 TEL 03-3947-1467 TEL 03-2648-0000</p> </div> </div>			
<div style="display: flex; justify-content: space-between;"> <div style="width: 48%;"> <p>領収書 現金・クレジット・引 No.7602 日付 2020年01月28日 車番 [ ] 000 基本運賃 ¥1140円 合計 <b>¥1140円</b> 上記の通り領収致しました 送付料、他 円</p> <p>毎度ご乗車ありがとうございます DANWA TAXI GROUP 省東自動車株式会社 TEL 03-3960-7621 タクシーの解部は無線配車センターへ TEL 03-3583-5151</p> </div> <div style="width: 48%;"> <p>領収書 現金・クレジット・引 No.2992 日付 2020年01月28日 車番 [ ] 000 基本運賃 ¥1060円 運賃料金計 ¥1060円 合計 <b>¥1060円</b> 上記の通り領収致しました 毎度ご乗車ありがとうございます。 お忘れもの、お問い合わせは</p> <p>八洲自動車株式会社 東京都中央区東船場1-10-1 TEL 03-3642-4306</p> </div> </div>			
<div style="display: flex; justify-content: space-between;"> <div style="width: 48%;"> <p>領収書 現金・クレジット・引 No.6857 日付 2020年01月29日 車番 [ ] ¥6820円 運賃 ¥600円 ETC料金 ¥6520円 運賃料金計 ¥6520円 送付料他 ¥600円 合計 <b>¥7420円</b> 上記の通り領収致しました</p> <p>大和自動車王子㈱ TEL 03-3311-3306</p> </div> <div style="width: 48%;"> <p>領収書 2020年01月29日 1625</p> <p>ETC料金 ¥600円 入口料金所 汐留入口 出口料金所 芝浦中央西 0011A</p> </div> </div>			
			*別紙 132,984 円

注) 1 按分又は経費分割により支出を行った場合は「領収書等の写し添付欄」の余白に按分率又は経費分割内訳額を記載すること

# 領収証

Receipt

領収証 No. 191210-1211-0001  
Receipt No.

Received From  
五百川 純寿 様

印紙税申告納  
付につき領出  
宛先書水送付

領収金額  
The sum of **¥132,984 -** (JPY)

領収日  
Receipt date 2020.01.16

上記の金額正に領収いたしました。  
The above-mentioned sum of money is duly received.

但し  
In payment of 1/27~29 出張~羽田 航空券・宿泊代

入金内訳 (Form of payment)

入金内訳 (Form of payment)	金額 (Payment)
■ 現金 (Cash)	¥132,984
小切手 (Check)	
銀行振込 (Bank remittance)	
クレジットカード (Credit card)	
旅行券 (Travel ticket)	
ギフト券 (Gift ticket)	
その他 (Other)	
合計金額 (Total)	¥132,984

東京都千代田区外神田 1-16-8

**K** Tour 株式会社農協観光  
NIPPON TOURIST CORPORATION

発行店舗: 高根支店  
(Office)



担当者印の無いもの並びに金額訂正のものは無効となります。  
That amount of correction will be disabled as well as those with no indication personnel.

領収書等添付票

経費の項目	研修費	添付票整理番号	20
使 途	11月定例会中各種議連活動・研修		
政務活動費の支出額	2,719円		

領収書等の写し添付欄

領 収 証

令和2年1月15日

五百川 純寿 様

金 1,148 円 也

但 令和元年11月定例会

12/10 あいサポート研修 活動費

上記金額正に領収いたしました。

あいサポート研修  
会長 田 中 明 美

領 収 証

令和2年1月15日

五百川 純寿 様

金 1,571 円 也

但 令和元年11月定例会

12/13 文教厚生議員連盟 活動費

上記金額正に領収いたしました。

文教厚生議員連盟  
会長 田 中 明 美

- 注) 1 按分又は経費分割により支出を行った場合は「領収書等の写し添付欄」の余白に按分率又は経費分割内訳額を記載すること
- 2 調査研究（海外で行うものに限り、視察を含む。）又は調査委託に関する支出に係る領収書等の写しを提出する場合には政務活動報告書（別記様式第7号の2）を添付すること



領収書等添付票

経費の項目	調査研究費	添付票整理番号	21
使途	実施日：2020/1/23～1/24 調査先：国会議員会館等 目的：県政諸課題に関する情報収集等		
政務活動費の支出額	108,532 円		

領収書等の写し添付欄

領収証  
Receipt

領収証№ 200106-0662-0002  
Receipt№

Received From  
五百川 純寿 様

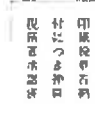

領収金額 The sum of ¥91,972 - (JPY)

領収日 2020.02.14  
Receipt date

上記の金額正に領収いたしました。  
The abovementioned sum of money is duly received.

但し In payment of 1/23～24 出雲～東京 航空券・宿泊代

東京都千代田区外神田1-16-8

**Tour** 株式会社農協観光  
KOKYO TOURIST CORPORATION

発行店舗：勸根支店  
(Office)



担当者印の無いもの並びに金額訂正のものは無効となります。  
What amount of correction will be disabled as well as those with no indication personnel.

\*別紙 16,560 円

- 注) 1 按分又は経費分割により支出を行った場合は「領収書等の写し添付欄」の余白に按分率又は経費分割内訳額を記載すること  
2 調査研究（海外で行うものに限り、視察を含む。）又は調査委託に関する支出に係る領収書等の写しを提出する場合には政務活動報告書（別記様式第7号の2）を添付すること

領 収 書  
(現金・チケット・クーポン・福祉)

日付 2020年01月23日  
車番 [REDACTED]  
基本運賃 ¥6340円  
ETC料金 ¥600円  
△計 ¥6940円  
△計 (内消費税等 ¥630円)  
----- 内 訳 -----  
現金支払 ¥6940円

通行料, 他 円

上記正に領収いたしました。  
ご利用ありがとうございました。

kmグループ  
国際自動車株式会社  
板橋営業所  
東京都板橋区坂下1-22-10

お忘れもの、領収書に  
関するお問い合わせは  
TEL 03-3967-0521

お気付きの点、ご要望は  
kmグループお客さま相談室  
TEL 0120-717-039  
または03-5520-5588  
<kmタクシーWEBサイト>  
www.km-taxi.tokyo  
<ナビ>

(営業回数4628)

領 収 書  
(現金・チケット・クーポン・福祉)

日付 2020年01月24日  
車番 [REDACTED]  
基本運賃 ¥1140円  
△計 ¥1140円  
△計 (内消費税等 ¥103円)  
----- 内 訳 -----  
現金支払 ¥1140円

通行料, 他 円

上記正に領収いたしました。  
ご利用ありがとうございました。

kmグループ  
国際自動車株式会社  
板橋営業所  
東京都板橋区坂下1-22-10

お忘れもの、領収書に  
関するお問い合わせは  
TEL 03-3967-0521

お気付きの点、ご要望は  
kmグループお客さま相談室  
TEL 0120-717-039  
または03-5520-5588  
<kmタクシーWEBサイト>  
www.km-taxi.tokyo  
<ナビ>

(営業回数8718)

領 収 書 No007

2020年01月24日  
車番 [REDACTED]  
運賃 6900円  
-----  
運賃料金計 6900円  
通行料他 600円  
-----  
計 7500円

DAIWA TAXI GROUP  
西新井相互自動車株式会社

☎ 03-3886-2196

タクシーの御用命は無線配車センターへ

☎ 03-3563-5151

[ETC料金 600円]

汐留  
↓  
空港中央西 600円

領 収 書 No002

2020年01月24日  
車番 [REDACTED]  
運賃 980円  
-----  
運賃料金計 980円  
-----  
計 980円

練馬交通株式会社

TEL 03 (3990) 8441

7/16/2020

領収書等添付票

経費の項目	広聴広報費	添付票整理番号	22
使 途	ドメイン年間管理・サーバ保守サポート		
政務活動費の支出額	39,600円		

領収書等の写し添付欄

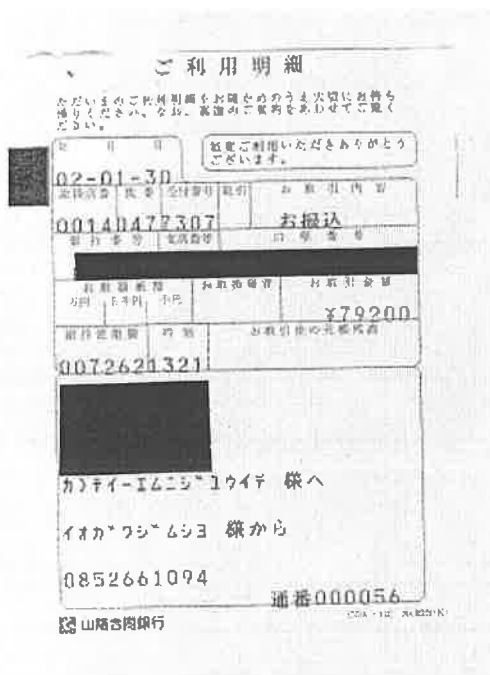

(株)ティーエム 21 松江市北陵町ソフトビジネス島根内 (0852-60-6810)

\* 79,200/2 (後援会との按分)

- 注) 1 按分又は経費分割により支出を行った場合は「領収書等の写し添付欄」の余白に按分率又は経費分割内訳額を記載すること
- 2 調査研究（海外で行うものに限る、視察を含む。）又は調査委託に関する支出に係る領収書等の写しを提出する場合には政務活動報告書（別記様式第7号の2）を添付すること

領収書等添付票

経費の項目	事務所費	添付票整理番号	23
使途	議事堂別館運営負担・基本使用料2月		
政務活動費の支出額	21,000円		

領収書等の写し添付欄

島根県 納入通知書兼領収書

〒699-0401  
島根県松江市宍道町片道159  
五石川 誠寿 様

平成31年度 14 08 05 10 01 32000  
1011-9003-3475 3401 401  
県議会事務局 1900-0267-0016  
21,000円  
議事堂別館運営負担金  
議事堂別館基本使用料(2月分)  
令和2年2月17日  
上記のとおり納付してください。  
令和2年2月3日  
島根県知事 丸山 達也

- 注) 1 按分又は経費分割により支出を行った場合は「領収書等の写し添付欄」の余白に按分率又は経費分割内訳額を記載すること
- 2 調査研究（海外で行うものに限り、視察を含む。）又は調査委託に関する支出に係る領収書等の写しを提出する場合には政務活動報告書（別記様式第7号の2）を添付すること

領収書等添付票

経費の項目	事務所費	添付票整理番号	24
使途	議事堂別館運営負担・基本使用料3月		
政務活動費の支出額	21,000円		

領収書等の写し添付欄

島根県 納入通知書兼領収書

〒699-0401  
島根県松江市天道町大通り50  
五百川 純寿 邸

平成31年度	2019 01	14 08 05 10 01	32000
納付書番号	1011-9003-5869	4301	401
納付先	県議会事務局	190041116-0016	
金額	21,000円	議事堂別館運営負担金 議事堂別館基本使用料(3月分)	
納付期	令和2年3月16日		

上記のとおり納付してください。

令和2年3月2日

島根県知事 丸山 達也

島根県知事印

出納済 2313

- 注) 1 按分又は経費分割により支出を行った場合は「領収書等の写し添付欄」の余白に按分率又は経費分割内訳額を記載すること
- 2 調査研究（海外で行うものに限る、視察を含む。）又は調査委託に関する支出に係る領収書等の写しを提出する場合には政務活動報告書（別記様式第7号の2）を添付すること

領収書等添付票

経費の項目	研修費	添付票整理番号	25
使途	2月定例会中各種議連活動・研修		
政務活動費の支出額	9,445円		

領収書等の写し添付欄

領 収 証

令和2年3月13日

五百川 純希 様

金 2,092 円 也

但 令和2年2月定例会

3/4 農水商工議連 活動費

上記金額正に領収いたしました。

農水商工議連  
会長 高橋 雅彦

領 収 証

令和2年3月13日

五百川 純希 様

金 1,440 円 也

但 令和2年2月定例会

3/5 一畑電鉄沿線議員懇話会 活動費

上記金額正に領収いたしました。

一畑電鉄沿線議員懇話会  
会長 園山 繁

- 注) 1 按分又は経費分割により支出を行った場合は「領収書等の写し添付欄」の余白に按分率又は経費分割内訳額を記載すること
- 2 調査研究（海外で行うものに限る、視察を含む。）又は調査委託に関する支出に係る領収

領 収 証

令和2年3月13日

五百川 純寿 様

金 1,500 円 也

但 令和2年2月定例会

2/27 農水商工議連

活動費

上記金額正に領収いたしました。

農水商工議連  
会長

高 橋 雅 彦

領 収 証

令和2年3月13日

五百川 純寿 様

金 1,418 円 也

但 令和2年2月定例会

2/26 総務議連

活動費

上記金額正に領収いたしました。

総務議連  
会長

生 越 俊

領 収 証

令和2年3月13日

五百川 純寿 様

金 1,375 円 也

但 令和2年2月定例会

3/2 建設環境議連

活動費

上記金額正に領収いたしました。

建設環境議連  
会長

田 中 八 洲 男

領 収 証

令和2年3月13日

五百川 純寿 様

金 1,620 円 也

但 令和2年2月定例会

2/28 文教厚生議連

活動費

上記金額正に領収いたしました。

文教厚生議連  
会長

田 中 明 美

領収書等添付票

経費の項目	資料購入費	添付票整理番号	26
使 途	新聞購読		
政務活動費の 支 出 額	26,937 円		
<p>領収書等の写し添付欄</p> <p>農業新聞（23,607） 中央新報（26,400） 聖教新聞（3,868）</p> <p>* 後援会事務所との按分 53,875/2</p>			

- 注) 1 按分又は経費分割により支出を行った場合は「領収書等の写し添付欄」の余白に按分率又は経費分割内訳額を記載すること
- 2 調査研究（海外で行うものに限る、視察を含む。）又は調査委託に関する支出に係る領収書等の写しを提出する場合には政務活動報告書（別記様式第7号の2）を添付すること



# 領 収 書

領収年月日 20 年 月 日

氏名 島根県農業協同組合 様

No. 377360

領収金額 72623 円

但し 農業協同組合

上記とおり正に領収致しました。

収 入  
印 紙

組合員の方に対して発行する領収書については印紙税法別表第1、第17号非課税物件の規定により印紙税の納付を免除されております。

島根県農業協同組合

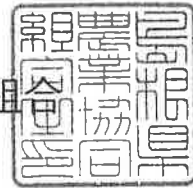

取扱者印  
  
[Redacted]

2/4

## 受 取 書

おとこ 松江県道町興道

No. 00360727

発行日 / 年 5月16日

おなまえ 五百川 純寿 様

出資組合員	出資組合員以外	件数	合計金額(円)	備 考	処理指定日
1 現金 小切手 ( 枚) 手形 ( 枚)		/	72623	貯 金 (普通・総合・定期積金) 共済種類 ( ) [新契約・異動・既契約・返済] その他 (農業協同組合)	5/16
2 通 帳 (普通・総合・定期 積立式定期・定期積金)		冊	/		
3 貯金証書 (定期・定期積金)		枚	/	貯金解約 (振替 ) その他 ( )	
4 払戻請求書 貯金解約申込書等 (普通・総合・定期 積立式定期・定期積金)		枚	/	貯金払戻し (振替 ) 共済種類 ( ) [新契約・異動・既契約・返済] その他 ( )	
5 申込書等 (普通・総合・定期 積立式定期・定期積金)		枚	/		
関係書類 お渡し方法		郵送・ご来店・持参	手続処理後 お渡しするもの	①現金 ②通帳・貯金証書 ③手形・小切手 ④計算書 ⑤その他 ( )	

(ご注意)

- 1 取扱者印のないもの、または合計金額を訂正したものは無効といたします。
- 2 関係書類「現金」、「通帳・貯金証書」または「小切手」をご来店または持参の方法でお渡する場合は、本書と引換えにお渡しいたします。
- 3 受取りいたしました小切手・手形等が万一決済されなかったときは、本書と引換えに小切手・手形等をお返しいたします。
- 4 共済掛金の小切手および手形での払込みは、原則できません。
- 5 本書は売買、譲渡または質入できません。
- 6 本書をなくされたときは、当組合にただちにお届けください。お届け前に生じた事故、損害などにつきましては、当組合は一切その責を負いません。

印紙税申告納付につき松江税務署承認済

上記お受取りいたしました。ご依頼の手続完了後、関係書類をお渡しいたしました後は、本書を無効とさせていただきます。なお、記載金額を共済掛金等として入金処理後、領収書を発行した場合は、本書を無効とさせていただきます。ただし、右記記載事項 2 および3の場合は受取者印欄に押印のうえ本書を回収させていただきますので、それまで大切にご保管ください。

受取者印  
  
[Redacted]

島根県農業協同組合  
突道支店

取扱者印  
  
[Redacted]

受渡予定日： 年 月 日

# 領 収 書

領収年月日 20 年 月 日

氏名 五百川 純寿 様

No. 371224

領収金額 12,623 円

但し 農業新開代金

上記とおり正に領収致しました。

収 入  
印 紙

組合員の方に対して発行する領収書については印紙税法別表第1、第17号非課税物件の規定により印紙税の納付を免除されております。

島根県農業協同組合

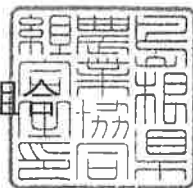

取 扱 者 印  
  
[Redacted]

## 受 取 書

おとこ 松江市東町東道 950-6

No. 00360730

発行日 年 月 日

おなまえ 五百川 純寿 様

出資組合員	出資組合員以外	件数	合計金額 (円)	備 考	処理指定日
1 現金 小切手 ( 枚) 手形 ( 枚)		/	72,623	貯 金 (普通・総合・定期積金) 共済種類 ( ) [新契約・異動・既契約・返済] その他 ( <span style="font-size: 1.2em;">農業新開代</span> )	7/8
2 通 帳 ( 普通・総合・定期 積立式定期・定期積金 )		冊	/		
3 貯金証書 ( 定期・定期積金 )		枚	/	貯金解約 (振替・ ) その他 ( )	
4 払戻請求書 貯金解約申込書等 ( 普通・総合・定期 積立式定期・定期積金 )		枚	/	貯金払戻し (振替・ ) 共済種類 ( ) [新契約・異動・既契約・返済] その他 ( )	
5 申込書等 ( 普通・総合・定期 積立式定期・定期積金 )		枚	/		
関係書類 お渡し方法		郵送・ご来店・持参	手続処理後 お渡しするもの	①現金 ②通帳・貯金証書 ③手形・小切手 ④計算書 ⑤その他 ( )	

(ご注意)

- 1 取扱者印のないもの、または合計金額を訂正したものは無効といたします。
- 2 関係書類「現金」、「通帳・貯金証書」または「小切手」をご来店または持参の方法でお渡しする場合は、本書と引換えにお渡しいたします。
- 3 受取りいたしました小切手・手形等が万一決済されなかったときは、本書と引換えに小切手・手形等をお返しいたします。
- 4 共済掛金の小切手および手形での払込みは、原則できません。
- 5 本書は売買、譲渡または質入できません。
- 6 本書をなくされたときは、当組合にただちにお届けください。お届け前に生じた事故、損害などにつきましては、当組合は一切その責を負いません。

印紙税申告納付につき松江  
税務署承認済

上記お受取りいたしました。ご依頼の手続完了後、関係書類をお渡しいたしました後は、本書を無効とさせていただきます。なお、記載金額を共済掛金等として入金処理後、領収書を発行した場合は、本書を無効とさせていただきます。ただし、右記記載事項 2 および 3 の場合は受取者印欄に押印のうえ本書を回収させていただきますので、それまで大切に保管ください。

受取者印  
  
[Redacted]

島根県農業協同組合

東通支店

取扱者印  
  
[Redacted]

受渡予定日： 年 月 日

# 受取書

おところ

No. 1710207

発行日 年 月 日

出資組合員		出資組合員以外		おなまえ 五島川 純寿 様	
受取品	件数	合計金額(円)	備考	処理指定日	
1) 現金 小切手 (枚) 手形 (枚)	/	¥2623	貯金(普通・総合・定期積金) 共済種類 ( ) [新契約・異動・既契約・返済] その他(農業新開代)	8/19	
2) 通帳 [普通・総合・定期 積立式定期・定期積金]	冊	/	/	/	
3) 貯金証書 (定期・定期積金)	枚	/	貯金解約(振替) その他 ( )	/	
4) 払戻請求書 貯金解約申込書等 [普通・総合・定期 積立式定期・定期積金]	枚	/	貯金払戻し(振替) 共済種類 ( ) [新契約・異動・既契約・返済] その他 ( )	/	
5) 申込書等 [普通・総合・定期 積立式定期・定期積金]	枚	/	/	/	
関係書類お渡し方法		郵送・ご来店・持参		手続処理後お渡しするもの	
①現金 ②通帳・貯金証書 ③手形・小切手 ④計算書 ⑤その他 ( )					

(ご注意)

- 取扱者印のないもの、または合計金額を訂正したものは無効といたします。
- 関係書類「現金」、「通帳・貯金証書」または「小切手」をご来店または持参の方法でお渡しする場合は、本書と引換えにお渡しいたします。
- 受取りいたしました小切手・手形等が万一決済されなかったときは、本書と引換えに小切手・手形等をお返しいたします。
- 共済掛金の小切手および手形での払込みは、原則できません。
- 本書は売買、譲渡または質入できません。
- 本書をなくされたときは、当組合にただちにお届けください。お届け前に生じた事故、損害などにつきましては、当組合は一切その責を負いません。

印紙税申告納付につき松江税務署承認済

上記お受取りいたしました。ご依頼の手続完了後、関係書類をお渡しいたしました後は、本書を無効とさせていただきます。なお、記載金額を共済掛金等として入金処理後、領収書を発行した場合は、本書を無効とさせていただきます。ただし、右記記載事項 2 および 3 の場合は受取者印欄に押印のうえ本書を回収させていただきますので、それまで大切に保管ください。

受渡予定日： 年 月 日



島根県農業協同組合

実直支店



(集 1-2-2/2) 2017.02 Cre

# 領収書

領収年月日 2019年 9月 26日

氏名 五島川 純寿 様

No. 373772

領収金額 円 2623

但し 農業新開代金

上記とおり正に領収致しました。

収入  
印紙

組合員の方に対して発行する領収書については印紙税法別表第1、第17号非課税物件の規定により印紙税の納付を免除されております。

島根県農業協同組合



# 受 取 書

おとところ 島根県農業協同組合 759-6

No. 00360735

発行日 年 月 日

出資組合員		出資組合員以外		おなまえ 島根県農協様	
受 取 品	件 数	合 計 金 額 (円)	備 考	処理指定日	
① 現金 小切手 ( 枚) 手形 ( 枚)	/	72,623	貯 金 (普通・総合・定期積金) 共済種類 ( ) [新契約・異動・既契約・返済] その他 ( 農業新制度 )	10/17	
2 通 帳 〔普通・総合・定期 積立式定期・定期積金〕	冊	/	/	/	
3 貯金証書 ( 定期・定期積金 )	枚	/	貯金解約 (振替・ ) その他 ( )	/	
4 払戻請求書 貯金解約申込書等 〔普通・総合・定期 積立式定期・定期積金〕	枚	/	貯金払戻し (振替・ ) 共済種類 ( ) [新契約・異動・既契約・返済] その他 ( )	/	
5 申込書等 〔普通・総合・定期 積立式定期・定期積金〕	枚	/	/	/	
関係書類 お渡し方法		郵送・ご来店・持参	手続処理後 お渡しするもの	①現金 ②通帳・貯金証書 ③手形・小切手 ④計算書 ⑤その他 ( )	

- (ご注意)
- 1 取扱者印のないもの、または合計金額を訂正したものは無効といたします。
  - 2 関係書類「現金」、「通帳・貯金証書」または「小切手」をご来店または持参の方法でお渡しいたします。
  - 3 受取りいたしました小切手・手形等が万一決済されなかったときは、本書と引換えに小切手・手形等をお返しいたします。
  - 4 共済掛金の小切手および手形での払込みは、原則できません。
  - 5 本書は売買、譲渡または質入できません。
  - 6 本書をなくされたときは、当組合にただちにお届けください。お届け前に生じた事故、損害などにつきましては、当組合は一切その責を負いません。

印紙税申告納付につき松江税務署承認済

上記お受取りいたしました。ご依頼の手続完了後、関係書類をお渡しいたしました後は、本書を無効とさせていただきます。なお、記載金額を共済掛金等として入金処理後、領収書を発行した場合は、本書を無効とさせていただきます。ただし、右記記載事項 2 および 3 の場合は受取者印欄に押印のうえ本書を回収させていただきますので、それまで大切に保管ください。

受取者印  
[印]

島根県農業協同組合  
実業店

取扱者印  
[印]

受渡予定日： 年 月 日

(集 1 - 2 - 2/2) 2017.02 CreA

# 受 取 書

おとところ 島根県農業協同組合 759-6

No. 00360735

発行日 年 月 日

出資組合員		出資組合員以外		おなまえ 島根県農協様	
受 取 品	件 数	合 計 金 額 (円)	備 考	処理指定日	
1 現金 小切手 ( 枚) 手形 ( 枚)	/	72,623	貯 金 (普通・総合・定期積金) 共済種類 ( ) [新契約・異動・既契約・返済] その他 ( 農業新制度 )	/	
2 通 帳 〔普通・総合・定期 積立式定期・定期積金〕	冊	/	/	/	
3 貯金証書 ( 定期・定期積金 )	枚	/	貯金解約 (振替・ ) その他 ( )	/	
4 払戻請求書 貯金解約申込書等 〔普通・総合・定期 積立式定期・定期積金〕	枚	/	貯金払戻し (振替・ ) 共済種類 ( ) [新契約・異動・既契約・返済] その他 ( )	/	
5 申込書等 〔普通・総合・定期 積立式定期・定期積金〕	枚	/	/	/	
関係書類 お渡し方法		郵送・ご来店・持参	手続処理後 お渡しするもの	①現金 ②通帳・貯金証書 ③手形・小切手 ④計算書 ⑤その他 ( )	

- (ご注意)
- 1 取扱者印のないもの、または合計金額を訂正したものは無効といたします。
  - 2 関係書類「現金」、「通帳・貯金証書」または「小切手」をご来店または持参の方法でお渡しいたします。
  - 3 受取りいたしました小切手・手形等が万一決済されなかったときは、本書と引換えに小切手・手形等をお返しいたします。
  - 4 共済掛金の小切手および手形での払込みは、原則できません。
  - 5 本書は売買、譲渡または質入できません。
  - 6 本書をなくされたときは、当組合にただちにお届けください。お届け前に生じた事故、損害などにつきましては、当組合は一切その責を負いません。

印紙税申告納付につき松江税務署承認済

上記お受取りいたしました。ご依頼の手続完了後、関係書類をお渡しいたしました後は、本書を無効とさせていただきます。なお、記載金額を共済掛金等として入金処理後、領収書を発行した場合は、本書を無効とさせていただきます。ただし、右記記載事項 2 および 3 の場合は受取者印欄に押印のうえ本書を回収させていただきますので、それまで大切に保管ください。

受取者印  
[印]

島根県農業協同組合  
実業店

取扱者印  
[印]

受渡予定日： 年 月 日

(集 1 - 2 - 2/2) 2017.02 CreA

# 領 収 書

領収年月日 20 年 月 日

氏名 五 郎 川 崎 五 郎 様

No. 202202

領収金額 17,000 円

〒 410-0001 静岡県浜松市東区

上記とおり正に領収致しました。

収入印紙

組合員の方に対して発行する領収書については印紙税法別表第1、第17号非課税物件の規定により印紙税の納付を免除されております。

島根県農業協同組



取扱者印

五百川 事務所 様

銘柄	部数	金額
山陰中央新報	1	3,300

合計金額  
**¥3,300**  
 (消費税込み)

専用ハキで送るだけで手続き完了  
 < お支払いは便利な口座振替で >

毎度ご購入有難うございます  
 上記金額正に領収致しました  
 元 9 月 28 日 領収

山陰中央新報 販売店  
 (有) 宍道新聞販売所  
 松江市宍道町宍道1434 取扱者印  
 66-0300

五百川 事務所 様

銘柄	部数	金額
山陰中央新報 ※	1	3,300

合計金額  
**¥3,300**  
 (消費税込み)

専用ハキで送るだけで手続き完了  
 < お支払いは便利な口座振替で >

毎度ご購入有難うございます  
 上記金額正に領収致しました  
 元 10 月 28 日 領収

山陰中央新報 販売店  
 (有) 宍道新聞販売所  
 松江市宍道町宍道1434 取扱者印  
 66-0300

五百川 事務所 様

銘柄	部数	金額
山陰中央新報 ※	1	3,300

合計金額  
**¥3,300**  
 (消費税込み)

※は軽減税率対象品目

毎度ご購入有難うございます  
 上記金額正に領収致しました  
 元 11 月 27 日 領収

山陰中央新報 販売店  
 (有) 宍道新聞販売所  
 松江市宍道町宍道1434 取扱者印  
 66-0300

五百川 事務所 様

銘柄	部数	金額
山陰中央新報 ※	1	3,300

合計金額  
**¥3,300**  
 (消費税込み)

※は軽減税率対象品目

毎度ご購入有難うございます  
 上記金額正に領収致しました  
 元 12 月 27 日 領収

山陰中央新報 販売店  
 (有) 宍道新聞販売所  
 松江市宍道町宍道1434 取扱者印  
 66-0300

2019年4月分 領収証 発証No.00000525-201904-1

# 五百川 事務所 様

銘柄	部数	金額
山陰中央新報	1	3,300

合計金額  
**¥3,300**  
(消費税込み)

専用ハキで送るだけで手続き完了  
〈お支払いは便利な口座振替で〉

毎度ご購読有難うございます  
上記金額正に領収致しました

31年4月29日 領収

山陰中央新報

(有)宍道新聞販売所

松江市宍道町宍道1434  
66-0300

販売店  
店名印

取扱者印



2019年5月分 領収証 発証No.00000525-201905-1

# 五百川 事務所 様

銘柄	部数	金額
山陰中央新報	1	3,300

合計金額  
**¥3,300**  
(消費税込み)

専用ハキで送るだけで手続き完了  
〈お支払いは便利な口座振替で〉

毎度ご購読有難うございます  
上記金額正に領収致しました

令和元年6月28日 領収

山陰中央新報

(有)宍道新聞販売所

松江市宍道町宍道1434  
66-0300

販売店  
店名印

取扱者印



2019年7月分 領収証 発証No.00000525-201907-1

# 五百川 事務所 様

銘柄	部数	金額
山陰中央新報	1	3,300

合計金額  
**¥3,300**  
(消費税込み)

専用ハキで送るだけで手続き完了  
〈お支払いは便利な口座振替で〉

毎度ご購読有難うございます  
上記金額正に領収致しました

19年7月29日 領収

山陰中央新報

(有)宍道新聞販売所

松江市宍道町宍道1434  
66-0300

販売店  
店名印

取扱者印



2019年8月分 領収証 発証No.00000525-201908-1

# 五百川 事務所 様

銘柄	部数	金額
山陰中央新報	1	3,300

合計金額  
**¥3,300**  
(消費税込み)

専用ハキで送るだけで手続き完了  
〈お支払いは便利な口座振替で〉

毎度ご購読有難うございます  
上記金額正に領収致しました

元年8月 日 領収

山陰中央新報

(有)宍道新聞販売所

松江市宍道町宍道1434  
66-0300

販売店  
店名印

取扱者印



新聞購読料 領収証

五百川 純寿 様

ご購入ありがとうございます。  
下記金額を正に領収いたしました。  
2019年12月分

領収日 12月26日

領収金額 ￥1,934 ☆

品名	定価(税込)	部数	金額
聖教新聞※	1,934	1	1,934

※は軽減税率対象品目です。

(10%対象 0)  
(8%対象 1,934)

販売店  
住所  
TEL

お申込No. 32010-32040(069)



新聞購読料 領収証

五百川 純寿 様

ご購入ありがとうございます。  
下記金額を正に領収いたしました。  
2019年6月分

領収日 6月28日

領収金額 ￥1,934 ☆

品名	定価(税込)	部数	金額
聖教新聞	1,934	1	1,934

販売店  
住所  
TEL

お申込No. 32010-32040(069)



8985



領収書等添付票

経費の項目	資料購入費	添付票整理番号	27
使 途	地方公共団体のための補助金活用ガイド		
政務活動費の支出額	12,972 円		

領収書等の写し添付欄

請求書  
2020年 3月 5日

第一法規株式会社  
〒107 東京都港区  
第一法規株式会社  
代表取締役 中英 誠

お買得番号	請求書番号	1439866	お支払期限日	2020/
品 名	明 細	単 位	単 価	金 額
ための補助金活用が	234- 239	冊	2162	12972

消費税が含まれております。

金額（税込）	
10%対象	12972
合 計	12972

- 注) 1 按分又は経費分割により支出を行った場合は「領収書等の写し添付欄」の余白に按分率又は経費分割内訳額を記載すること
- 2 調査研究（海外で行うものに限る、視察を含む。）又は調査委託に関する支出に係る領収書等の写しを提出する場合には政務活動報告書（別記様式第7号の2）を添付すること