

## 2019年度政務活動費（調査研究費明細）

日付	金額	備考	領収書NO
2019 4/16~18	39,590	宿泊・高速代（滋賀県大津市、京都府・京都市、宇治市・大飯原発にかかる避難・原子力災害対策調査）	1
6/3~4	19,760	宿泊・高速代（岡山県倉敷市・島根原発事故にかかる避難受け入れ対策調査）	2
10/22~23	23,690	宿泊・高速代（香川県高松市・島根原発、伊方原発にかかる原子力災害予防計画調査）	3

調査研究費合計 83,040円

別記様式第7号 (第4条関係)

領収書等添付票

経費の項目	調査研究費	添付票整理番号	1
使 途	実施年月日：2019年4月16日～4月18日 相手先(場所)：滋賀県大津市、京都府・京都市、宇治市 調査目的：大飯原発にかかる避難・原子力災害対策調査		
政務活動費の支出額	39,590円 (内訳：高速代18,420円、宿泊代21,170円)		

ご利用ありがとうございます。 <b>利用証明書</b>  料金所(自) 東出雲 料金所(至) 米子西 19年 4月16日 9時16分 通行料金 (ETCクレジット) ¥670- 車種 1 取扱番号	ご利用ありがとうございます。 <b>利用証明書</b>  料金所(自) 米子 料金所(至) 京都東 19年 4月16日 13時57分 通行料金 (ETCクレジット) ¥6,510- 車種 1 取扱番号	ご利用ありがとうございます。 <b>利用証明書</b>  料金所(自) 草津田上 料金所(至) 瀬田東 19年 4月17日 10時59分 通行料金 (ETCクレジット) ¥300- 車種 1 取扱番号	ご利用ありがとうございます。 <b>利用証明書</b>  料金所(自) 瀬田東 料金所(至) 彦根 19年 4月17日 12時4分 通行料金 (ETCクレジット) ¥1,630- 車種 1 取扱番号	ご利用ありがとうございます。 <b>利用証明書</b>  料金所(自) 彦根 料金所(至) 宇治東 19年 4月17日 15時35分 通行料金 (ETCクレジット) ¥2,200- 車種 1 取扱番号
---	---	---	---	---

ご利用ありがとうございます。 <b>利用証明書</b>  料金所(自) 宇治西 料金所(至) 米子 19年 4月18日 16時35分 通行料金 (ETCクレジット) ¥6,440- 車種 1 取扱番号	ご利用ありがとうございます。 <b>利用証明書</b>  料金所(自) 米子西 料金所(至) 東出雲 19年 4月18日 16時45分 通行料金 (ETCクレジット) ¥670- 車種 1 取扱番号
---	--

領 収 書 No 011429

尾村 利成 様

2019年4月16日

金額 ¥11,200-

上記金額正に領収致しました  
(内消費税及び地方消費税)

但し ご宿泊代として

収入印紙

領 CREDIT 収  
 P-円が(含まれておりません)  
 ARKO HOTEL  
 京阪ホテルズ&リゾーツ株式会社  
 琵琶湖ホテル  
 大津市浜町2番40号 ☎524-7111

クーポン  
 クレジット  
 現金  
 振込

領収証 Receipt

日付 2019年04月17日 No. 20190417-89723

ご芳名 Guest Name 尾村 利成 様

金額 : Amount ¥9,970

内税 : Tax ¥739

上記金額を正に領収いたしました(消費税を含みます)

但し

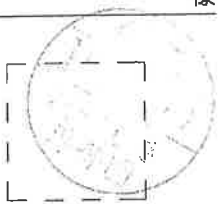

株式会社花屋敷浮舟園  
 〒611-0021  
 京都府宇治市宇治塔川20  
 Tel 0774-21-2126  
 Fax 0774-24-5656

別記様式第7号 (第4条関係)

領収書等添付票

経費の項目	調査研究費	添付票整理番号	2
使 途	実施年月日：2019年6月3日～6月4日 相手先(場所)：岡山県・倉敷市 調査目的：島根原発事故にかかる避難受け入れ対策調査		
政務活動費の支出額	19,760円 (内訳：高速代8,360円、宿泊代11,400円)		
領収書等の写し添付欄			

ご利用ありがとうございます。 <b>利用証明書</b>  料金所(自) 東出雲 料金所(至) 米子西 19年 6月 3日 18時32分 通行料金 ¥670- (ETCクレジット) 車種 1 取扱番号 	ご利用ありがとうございます。 <b>利用証明書</b>  料金所(自) 米子 料金所(至) 倉敷 19年 6月 3日 20時24分 通行料金 ¥3,510- (ETCクレジット) 車種 1 取扱番号 	ご利用ありがとうございます。 <b>利用証明書</b>  料金所(自) 倉敷 料金所(至) 米子 19年 6月 4日 20時 6分 通行料金 ¥3,510- (ETCクレジット) 車種 1 取扱番号 	ご利用ありがとうございます。 <b>利用証明書</b>  料金所(自) 米子西 料金所(至) 東出雲 19年 6月 4日 20時18分 通行料金 ¥670- (ETCクレジット) 車種 1 取扱番号 
本利用証明書は、ETC利用照会サービスで印字されたものです。サービス内容の確認は、 <a href="http://www.etc-meisai.jp/">http://www.etc-meisai.jp/</a> にアクセスして下さい。			

領 収 書

2019/06/04 1

お名前 尾村 利成

様

金額 ¥11,400-

但し ご宿泊代として

上記金額正に領収致しました。

Thank you
クレジットカードでお支払いいただきました。
Paid by Credit Card
KURASHIKI ROYAL ART HOTEL

収入  
印紙

領収書等添付票

経費の項目	調査研究費	添付票整理番号	3
使途	実施年月日：2019年10月22日～10月23日 相手先(場所)：香川県・高松市 調査目的：島根原発、伊方原発にかかる原子力災害予防計画調査		
政務活動費の支出額	23,690円 (内訳：高速代12,390円、宿泊代11,300円)		

利用証明書  西日本 料金所(自) 東出雲 料金所(至) 米子西 19年10月22日 8時42分 割引前料金 ¥680- 割引△ ¥200- 通行料金 ¥480- (ETCクレジット) 車種 1 取扱番号	利用証明書  西日本 料金所(自) 米子 料金所(至) 倉敷 19年10月22日 10時27分 割引前料金 ¥3,580- 割引△ ¥1,070- 通行料金 ¥2,510- (ETCクレジット) 車種 1 取扱番号	利用証明書  料金所(自) 水島 料金所(至) 坂出本線 19年10月22日 14時53分 割引前料金 ¥4,090- 割引△ ¥2,200- 通行料金 ¥1,890- (ETCクレジット) 車種 1 取扱番号
---	--	---

ご利用ありがとうございます。 利用証明書  西日本 料金所(自) 坂出本線 料金所(至) 高松中央 19年10月22日 15時9分 割引前料金 ¥840- 割引△ ¥250- 通行料金 ¥590- (ETCクレジット) 車種 1 取扱番号	ご利用ありがとうございます。 利用証明書  料金所(自) 坂出本線(与) 料金所(至) 早島本線 19年10月23日 13時8分 割引前料金 ¥4,300- 割引△ ¥1,990- 通行料金 ¥2,310- (ETCクレジット) 車種 1 取扱番号	ご利用ありがとうございます。 利用証明書  西日本 料金所(自) 高松西 料金所(至) 米子 19年10月23日 15時5分 通行料金 ¥3,930- (ETCクレジット) 車種 1 取扱番号	ご利用ありがとうございます。 利用証明書  西日本 料金所(自) 米子西 料金所(至) 東出雲 19年10月23日 15時16分 通行料金 ¥680- (ETCクレジット) 車種 1 取扱番号
---	---	---	--

領収証  
尾村利成様

発行日：19/10/22  
040086-DB 67  
クレジット 11,300

注	¥11,300-	(内消費税1,027)	ロイヤルパークホテル高松 〒760-0052 香川県高松市瓦町1-3-11 TEL 087-823-2222 FAX 087-823-2233	〇余白
	上記正に領収致しました。	10%対象 消費税 ¥1,027	RECEIVED IT CARD	

## 2019年度政務活動費（広聴広報費明細）

日付	金額	備考	領収書NO
2019 4/11	10,800	ホームページ管理料（4月分を振込）	1
5/8	21,600	ホームページ管理料（5月、6月分を振込）	1
7/11	32,400	ホームページ管理料（7月、8月、9月分を振込）	1
10/15	33,000	ホームページ管理料（10月、11月、12月分を振込）	1
2020 1/16	33,000	ホームページ管理料（1月、2月、3月分を振込）	1

支払合計 130,800円

※ホームページ管理料の支払先は、松江市北陵町のPCエッグ。

※支払金額は130,800円。そのうち90%（按分）を計上。

広聴広報費 130,800円×90% = <u>117,720円</u>
--------------------------------------

領収書等添付票

経費の項目	広聴広報費	添付票整理番号	1
使途	ホームページ管理料 (松江市北陵町のPCエッグに支払)		
政務活動費の支出額	117,720円(支払総額は130,800円。そのうち90%を計上。 4/11に10,800円、5/8に21,600円、7/11に32,400円、10/15に33,000円、 1/16に33,000円を振込)		

領収書等の写し添付欄

ご利用明細

※ 領収書等のご利用明細をお控えのうえ大切に保管してください。なお、裏面のご案内をあわせてご覧ください。

年 月 日 31-04-11

取込店番 0005 振替 460184 K 取引 振込

銀行支店 支店番号 口座番号

お取引金額  
万円 5千円 千円 ¥10800

銀行使用欄 時刻 5039231305

フリコミサキ

1)ヒューシーエッグ サマハ  
オムラ トシナリ サマヨリ

TEL

山崎合同銀行 CD4-1K 30.002(1)

ご利用明細

※ 領収書等のご利用明細をお控えのうえ大切に保管してください。なお、裏面のご案内をあわせてご覧ください。

年 月 日 01-05-08

取込店番 0005 振替 460354 K 取引 振込

銀行支店 支店番号 口座番号

お取引金額  
万円 5千円 千円 ¥21600

銀行使用欄 時刻 5091651617

フリコミサキ

1)ヒューシーエッグ サマハ  
オムラ トシナリ サマヨリ

TEL

山崎合同銀行 CD4-1K 30.002(1)

ご利用明細

※ 領収書等のご利用明細をお控えのうえ大切に保管してください。なお、裏面のご案内をあわせてご覧ください。

年 月 日 01-07-11

取込店番 0005 振替 520105 K 取引 振込

銀行支店 支店番号 口座番号

お取引金額  
万円 5千円 千円 ¥32400

銀行使用欄 時刻 5027051143

フリコミサキ

1)ヒューシーエッグ サマハ  
オムラ トシナリ サマヨリ

TEL

山崎合同銀行 CD4-1K 30.002

ご利用明細

※ 領収書等のご利用明細をお控えのうえ大切に保管してください。なお、裏面のご案内をあわせてご覧ください。

年 月 日 01-10-15

取込店番 0005 振替 520140 K 取引 振込

銀行支店 支店番号 口座番号

お取引金額  
万円 5千円 千円 ¥33000

銀行使用欄 時刻 5029010939

フリコミサキ

1)ヒューシーエッグ サマハ  
オムラ トシナリ サマヨリ

TEL

山崎合同銀行 CD4-1K 30.002(1)

ご利用明細

※ 領収書等のご利用明細をお控えのうえ大切に保管してください。なお、裏面のご案内をあわせてご覧ください。

年 月 日 02-01-16

取込店番 0005 振替 0462377 取引 お振込

銀行支店 支店番号 口座番号

お取引金額  
万円 5千円 千円 ¥33000

銀行使用欄 時刻 0023581347

フリコミサキ

ヒューシーエッグ(カ 様へ  
オムラ トシナリ 様から

通番000058

山崎合同銀行 CD4-1K 30.002(1)

注) 按分又は経費分割により支出を行った場合は、「領収書等の写し添付欄」の余白に按分率又は経費分割内訳額を記載すること。

## 2019年度政務活動費（会議費明細）

日付	金額	備考	領収書NO
2019 12/9	8,840	県政要望を聞く会（松江）会場費（12月17日に開催）	1

会議費合計 8,840円

領収書等添付票

経費の項目	会議費	添付票整理番号	1
使途	開催年月日：2019年12月17日 場所：松江市・島根県民会館308会議室 支出目的：県政要望を聞く会		
政務活動費の支出額	8,840円 (内訳：12/9に会議室使用料8,840円を支払い)		

領収書等の写し添付欄

領収書

2019年12月09日

第 5752-01 号

氏名	尾村 利成 様		
金額	8,840		円
ただし 申請番号 8452 の 施設等使用料 として			
上記の金額を領収しました。			
公財)しまね文化振興財団 (島根県民会館)出納員			取扱者 

注) 按分又は経費分割により支出を行った場合は、「領収書等の写し添付欄」の余白に按分率又は経費分割内訳額を記載すること。



## 2019年度政務活動費（資料購入費明細） 2の1

日付	金額	備考	領収書NO
2019 4/11	10,800	書籍（住民と自治 2019年4月～2020年3月分）	1
4/22	11,016	書籍（自治体戦略 2040 構想ほか 4冊）	2
4/26	6,317	しんぶん赤旗、議会と自治体、月刊学習、前衛	3
4/27	3,093	朝日新聞（2019年4月分）	4
5/14	3,150	書籍（原発 2019年4月～2020年3月分）	5
5/28	3,093	朝日新聞（2019年5月分）	6
5/29	6,317	しんぶん赤旗、議会と自治体、月刊学習、前衛	7
6/25	6,497	しんぶん赤旗、議会と自治体、月刊学習、前衛	8
6/28	3,093	朝日新聞（2019年6月分）	9
7/11	4,800	新婦人しんぶん（2019年4月～20年3月分）	10
7/25	6,317	しんぶん赤旗、議会と自治体、月刊学習、前衛	11
7/25	3,093	朝日新聞（2019年7月分）	12
8/26	3,093	朝日新聞（2019年8月分）	13
8/29	6,317	しんぶん赤旗、議会と自治体、月刊学習、前衛	14
9/15	1,800	生活と健康を守る新聞（2019年4月～9月分）	15
9/27	6,317	しんぶん赤旗、議会と自治体、月刊学習、前衛	16
9/28	3,093	朝日新聞（2019年9月分）	17
10/26	3,093	朝日新聞（2019年10月分）	18
10/29	6,352	しんぶん赤旗、議会と自治体、月刊学習、前衛	19
11/4	14,190	書籍（財政状況資料集から読み解く…ほか6冊）	20
11/13	8,550	書籍（小中一貫・学校統廃合…ほか3冊）	21
11/26	3,093	朝日新聞（2019年11月分）	22
11/28	7,342	しんぶん赤旗、議会と自治体、月刊学習、前衛	23
11/28	8,000	新聞代（国賠新聞 2019年4月～2020年3月分）	24
12/12	1,800	生活と健康を守る新聞（2019年10月～20年3月分）	25
12/17	7,200	新聞代（救援新聞 2019年4月～2020年3月分）	26
12/20	3,100	書籍（くらしに役立つ制度のあらまし）	27
12/26	6,352	しんぶん赤旗、議会と自治体、月刊学習、前衛	28
12/26	3,093	朝日新聞（2019年12月分）	29
2020 1/6	7,070	書籍（学習の友 2019年4月～20年3月分）ほか	30
1/20	6,000	書籍・新聞（地域と人権 2019年4月～2020年3月分）	31
1/21	4,603	書籍（だれが日韓対立を…ほか2冊）	32
1/25	1,000	書籍（税金手引き・農民連ブックレット）	33
1/25	3,093	朝日新聞（2020年1月分）	34
1/27	6,352	しんぶん赤旗、議会と自治体、月刊学習、前衛	35

2/10	6, 6 0 0	農民連新聞 (2019年4月~2020年3月分)	3 6
2/20	3, 6 0 0	書籍 (不登校を考える会・カタクリ通信)	3 7
2/25	3, 0 9 3	朝日新聞 (2020年2月分)	3 8
2/25	6, 3 5 2	しんぶん赤旗、議会と自治体、月刊学習、前衛	3 9
3/26	6, 3 5 2	しんぶん赤旗、議会と自治体、月刊学習、前衛	4 0
3/26	3 9, 6 0 0	山陰中央新報 (2019年4月~2020年3月分)	4 1
3/27	3, 0 9 3	朝日新聞 (2020年3月分)	4 2

資料購入費合計 257, 179円

領収書等添付票

経費の項目	資料購入費	添付票整理番号	1
使途	名称：書籍代 (住民と自治 2019年4月～2020年3月分。発行：自治体研究社)		
政務活動費の支出額	10,800円(4月11日に振込)		

領収書等の写し添付欄

**ご利用明細票**

お取扱日	店番	取扱番号
31-04-11	53017	A93110010
取扱店	マツエトノマチ	
払込口座	[REDACTED]	
払込金額	*10,800	料金 *0

振替受付票  
 払込みの証拠となるものですから大切に保存して下さい。  
 料金には、消費税等が含まれています。  
 (ゆうちょ銀行)

入金額 \*11,000  
 おつり \*200

はじめての投資信託を  
 ゆうちょが応援します!

印紙税申告納付につき廻町  
 税務署承認済

注) 按分又は経費分割により支出を行った場合は、「領収書等の写し添付欄」の余白に按分率又は経費分割内訳額を記載すること。

領収書等添付票

経費の項目	資料購入費	添付票整理番号	2
用途	名称：書籍代（5冊購入。書籍名は下記の通り） （出版：自治体研究社）		
政務活動費の支出額	11,016円（領収額は14,904円。そのうち「基礎から学ぶ社会保障・新版」（2,700円）と「Dr. 本田の社会保障切り捨て日本への処方せん」（1,188円）は除外する。4月22日に支払い）		

領収書等の写し添付欄

1/1

領収書

No. 00002141

2019年04月22日

尾村 利成 様

¥14,904-

(株)自治体研究社  
〒162-8512  
東京都新宿区矢来町123  
矢来ビル4階  
TEL : 03-3235-5941  
FAX : 03-3235-5933



上記、正に受領いたしました。

明細書

商品名	数量	単位	価格	金額(円)
* 「自治体戦略2040構想」と地方自治	1		1,080	1,080
* データベースで読み解く自治体財政 地方財政状況調査DBの活用	1		1,728	1,728
* TPP・FTAと公共政策の変質 問われる国民主権、地方自治、公共サービス（地域と自治体）	1		2,484	2,484
* 地域と雇用をつくる産業連関分析入門	1		3,024	3,024
* 四訂版 習うより慣れろの市町村財政分析	1		2,700	2,700
* 基礎から学ぶ社会保障 [新版]	1		2,700	2,700
* Dr. 本田の社会保障切り捨て日本への処方せん	1		1,188	1,188

(基礎から学ぶ社会保障 (2700円)  
 (Dr. 本田の社会保障切り捨て日本への処方せん) は除外  
 したが、14904円 - 2700円 - 1188円  
 ↓  
 11016円

領収書等添付票

経費の項目	資料購入費	添付票整理番号	3
使途	名称：「しんぶん赤旗、議会と自治体、月刊学習、前衛」購読料 (2019年4月分)		
政務活動費の支出額	6,317円(4月26日に支払い)		
領収書等の写し添付欄			

尾村 利成 様

新聞・雑誌名	部数	金額
日刊「しんぶん赤旗」	1	3,497
「しんぶん赤旗」日曜版	1	930
『前衛』	1	730
『月刊学習』	1	380
『議会と自治体』	1	780

日本共産党発行の  
**しんぶん赤旗**  
領収書

6,317 円

2019 年 4 月分

上記の金額たしかにいただきました。  
ありがとうございました。

日本共産党東部地区委員会  
松江市袖師町3-6  
TEL 0852-24-2456  
FAX 0852-24-2430

領収日 4/26 投者

注) 按分又は経費分割により支出を行った場合は、「領収書等の写し添付欄」の余白に按分率又は経費分割内訳額を記載すること。

領収書等添付票

経費の項目	資料購入費	添付票整理番号	4
使途	名称：「朝日新聞」購読料 (2019年4月分)		
政務活動費の支出額	3,093円(4月26日に支払い)		

領収書等の写し添付欄

領 収 書

平成31年4月分

毎度ご愛読ありがとうございます。

お知らせ

購読料のお支払いは  
口座振替、クレジットカード  
が便利です。

尾村 利成

様

ご購入紙種別	部数	金額(税込)
朝日新聞	1	3,093
合 計		3,093

左記のとおり  
領収いたしました。



朝日新聞サービスアンカー  
ASA 松江橋北  
松江市南田町32  
TEL:0852-21-2684

4月27日領収

注) 按分又は経費分割により支出を行った場合は、「領収書等の写し添付欄」の余白に按分率又は経費分割内訳額を記載すること。

領収書等添付票

経費の項目	資料購入費	添付票整理番号	5
用途	名称：書籍代 (げんぱつ・原発住民運動情報 2019年4月～2020年3月分。 発行：原発問題住民運動全国連絡センター)		
政務活動費の支出額	3,150円 (5月14日に支払い。書籍代3,000円、振込料150円)		

領収書等の写し添付欄

**ご利用明細票**

お取扱日	店番	取扱番号
01-05-14	53017	A93140014
取扱店	マツエトノマチ	
払込口座	[REDACTED]	
払込金額	*3,000	料金 *150
振替受付票 払込みの証拠となるものですが、大切に保存して下さい。 料金には、消費税等が含まれています。 (ゆうちょ銀行)		原発問題住民運動 全国連絡センター 〒100-0001 東京都千代田区千代田1-1-1 (2019年4月～2020年3月)
入金額	*3,150	
おつり	*0	
“あんしん” & “べんり” な スマホ決済アプリ ゆうちょPay		

印紙税申告納付につき趣町税務署承認済

注) 按分又は経費分割により支出を行った場合は、「領収書等の写し添付欄」の余白に按分率又は経費分割内訳額を記載すること。

領収書等添付票

経費の項目	資料購入費	添付票整理番号	6
使途	名称：「朝日新聞」購読料 (2019年5月分)		
政務活動費の 支出額	3,093円(5月28日に支払い)		
領収書等の写し添付欄			

**領 収 書**

令和1 年 5 月分

毎度ご愛読ありがとうございます。

お知らせ  
購読料のお支払いは  
口座振替、クレジットカード  
が便利です。

尾村 利成 様

ご購入紙種別	部数	金額(税込)
朝日新聞	1	3,093
合 計		3,093

左記のとおり  
領収いたしました。

**ASA**  
領収印  
サービスアンカー

5月28日領収



朝日新聞サービスアンカー  
ASA 松江橋北  
松江市南田町32  
TEL:0852-21-2684

注) 按分又は経費分割により支出を行った場合は、「領収書等の写し添付欄」の余白に按分率又は経費分割内訳額を記載すること。



領収書等添付票

経費の項目	資料購入費	添付票整理番号	7
使 途	名称：「しんぶん赤旗、議会と自治体、月刊学習、前衛」購読料 (2019年5月分)		
政務活動費の 支 出 額	6,317円(5月29日に支払い)		

領収書等の写し添付欄

<b>尾村 利成</b>		<b>様</b>	 <b>領 収 書</b>
	部数	金額	<b>6,317 円</b>
新聞・雑誌名			2019 年 5 月分
日刊「しんぶん赤旗」	1	3,497	上記の金額たしかにいただきました。 ありがとうございました。 日本共産党東部地区委員会 松江市袖師町3-6 TEL 0852-24-2456 FAX 0852-24-2430
「しんぶん赤旗」日曜版	1	930	
『前衛』	1	730	
『月刊学習』	1	380	
『議会と自治体』	1	780	
			領収日 5/29 扱者 

注) 按分又は経費分割により支出を行った場合は、「領収書等の写し添付欄」の余白に按分率又は経費分割内訳額を記載すること。

領収書等添付票

経費の項目	資料購入費	添付票整理番号	8
使途	名称：「しんぶん赤旗、議会と自治体、月刊学習、前衛」購読料 (2019年6月分)		
政務活動費の支出額	6,497円(6月25日に支払い)		

領収書等の写し添付欄

<b>尾村 利成</b>		
新聞・雑誌名	部数	金額
日刊「しんぶん赤旗」	1	3,497
「しんぶん赤旗」日曜版	1	930
『前衛』	1	730
『月刊学習』	1	380
『議会と自治体』	1	960



領収書

6,497 円

2019 年 6 月分

上記の金額たしかにいただきました。  
ありがとうございました。

日本共産党東部地区委員会  
松江市袖師町3-6  
TEL 0852-24-2456  
FAX 0852-24-2430

領収日 6/25 投書

注) 按分又は経費分割により支出を行った場合は、「領収書等の写し添付欄」の余白に按分率又は経費分割内訳額を記載すること。

領収書等添付票

経費の項目	資料購入費	添付票整理番号	9
使途	名称：「朝日新聞」購読料 (2019年6月分)		
政務活動費の支出額	3,093円(6月28日に支払い)		

領収書等の写し添付欄

領 収 書

令和1 年 6 月分

毎度ご愛読ありがとうございます。

お知らせ

購読料のお支払いは  
口座振替、クレジットカードが便利です。

尾村 利成

様

ご購入紙種別	部数	金額(税込)
朝日新聞	1	3,093
合 計		3,093

左記のとおり  
領収いたしました。



朝日新聞サービスアンカー  
ASA 松江橋北  
松江市南田町32  
TEL:0852-21-2684

6 月 28 日領収

注) 按分又は経費分割により支出を行った場合は、「領収書等の写し添付欄」の余白に按分率又は経費分割内訳額を記載すること。

領収書等添付票

経費の項目	資料購入費	添付票整理番号	10
使 途	名称：「新婦人しんぶん」購読料 (2019年4月～2020年3月分)		
政務活動費の 支 出 額	4,800円 (振込金額は10,800円。うち、新聞代は400円×12か月。 7月11日に支払い)		

領収書等の写し添付欄

**ご利用明細票**

お取扱日	店番	取扱番号
01-07-11	53017	A93190005
取扱店	マツエトノマチ	
払込口座	[REDACTED]	
払込金額	*10,800	料金 *0

振替受付票  
 払込みの証拠となるものですから大切に保存して下さい。  
 料金には、消費税等が含まれています。  
 (ゆうちょ銀行)

日本婦人の会松江支部  
 10,800  
 P. 35 F. 11

入金額	*11,000
おつり	*200

“あんしん” & “べんり” な  
 スマホ決済アプリ ゆうちょPay

2019年4月 ~ 2020年3月

印紙税申告納付につき趣町  
 税務署承認済

注) 按分又は経費分割により支出を行った場合は、「領収書等の写し添付欄」の余白に按分率又は経費分割内訳額を記載すること。

領収書等添付票

経費の項目	資料購入費	添付票整理番号	11																								
使途	名称：「しんぶん赤旗、議会と自治体、月刊学習、前衛」購読料 (2019年7月分)																										
政務活動費の支出額	6,317円(7月25日に支払い)																										
領収書等の写し添付欄																											
<p>尾村 利成</p> <table border="0"> <tr> <td>新聞・雑誌名</td> <td>部数</td> <td>金額</td> <td>様</td> </tr> <tr> <td>日刊「しんぶん赤旗」</td> <td>1</td> <td>3,497</td> <td></td> </tr> <tr> <td>「しんぶん赤旗」日曜版</td> <td>1</td> <td>930</td> <td></td> </tr> <tr> <td>『前衛』</td> <td>1</td> <td>730</td> <td></td> </tr> <tr> <td>『月刊学習』</td> <td>1</td> <td>380</td> <td></td> </tr> <tr> <td>『議会と自治体』</td> <td>1</td> <td>780</td> <td></td> </tr> </table>				新聞・雑誌名	部数	金額	様	日刊「しんぶん赤旗」	1	3,497		「しんぶん赤旗」日曜版	1	930		『前衛』	1	730		『月刊学習』	1	380		『議会と自治体』	1	780	
新聞・雑誌名	部数	金額	様																								
日刊「しんぶん赤旗」	1	3,497																									
「しんぶん赤旗」日曜版	1	930																									
『前衛』	1	730																									
『月刊学習』	1	380																									
『議会と自治体』	1	780																									
<p>日本共産党発行の <b>しんぶん赤旗</b> 領収書 6,317 円 2019 年 7 月分 上記の金額たしかにいただきました。 ありがとうございます。 日本共産党 東部地区委員会 松江市袖師町3-6 TEL 0852-24-2456 FAX 0852-24-2430 領収日 7/25 扱者</p>																											

注) 按分又は経費分割により支出を行った場合は、「領収書等の写し添付欄」の余白に按分率又は経費分割内訳額を記載すること。

領収書等添付票

経費の項目	資料購入費	添付票整理番号	12
使 途	名称：「朝日新聞」購読料 (2019年7月分)		
政務活動費の 支 出 額	3,093円(7月25日に支払い)		

領収書等の写し添付欄

**領 収 書**

令和1 年 7 月分

お知らせ 購読料のお支払いは  
口座振替、クレジットカードが便利です。

毎度ご愛読ありがとうございます。

尾村 利成 様

ご購入紙種別	部数	金額(税込)
朝日新聞	1	3,093
合 計		3,093

左記のとおり  
領収いたしました。



朝日新聞サービスアンカー  
ASA 松江橋北  
松江市南田町32  
TEL:0852-21-2684

7月25日領収

注) 按分又は経費分割により支出を行った場合は、「領収書等の写し添付欄」の余白に按分率又は経費分割内訳額を記載すること。

領収書等添付票

経費の項目	資料購入費	添付票整理番号	13
使途	名称：「朝日新聞」購読料 (2019年8月分)		
政務活動費の支出額	3,093円(8月26日に支払い)		

領収書等の写し添付欄

領 収 書

令和1 年 8 月分

毎度ご愛読ありがとうございます。

お知らせ

購読料のお支払いは  
口座振替、クレジット  
カードが便利です。

尾村 利成

様

ご購読紙種別	部数	金額(税込)
朝日新聞	1	3,093
合 計		3,093

左記のとおり  
領収いたしました。



朝日新聞サービスアンカー  
ASA 松江橋北  
松江市南田町32  
TEL:0852-21-2684

8月26日領収

注) 按分又は経費分割により支出を行った場合は、「領収書等の写し添付欄」の余白に按分率又は経費分割内訳額を記載すること。

領収書等添付票

経費の項目	資料購入費	添付票整理番号	14
使途	名称：「しんぶん赤旗、議会と自治体、月刊学習、前衛」購読料 (2019年8月分)		
政務活動費の支出額	6,317円(8月29日に支払い)		

領収書等の写し添付欄

尾村 利成

新聞・雑誌名	部数	金額
日刊「しんぶん赤旗」	1	3,497
「しんぶん赤旗」日曜版	1	930
『前衛』	1	730
『月刊学習』	1	380
『議会と自治体』	1	780

様

日本共産党発行の  
**しんぶん赤旗**

領収書

6,317 円

2019 年 8 月分

上記の金額たしかにいただきました。  
ありがとうございました。

日本共産党東部地区委員会  
松江市袖師町3-6  
TEL 0852-24-2456  
FAX 0852-24-2430

領収日

8/29

報告

注) 按分又は経費分割により支出を行った場合は、「領収書等の写し添付欄」の余白に按分率又は経費分割内訳額を記載すること。



別記様式第7号 (第4.条関係)

領収書等添付票

経費の項目	資料購入費	添付票整理番号	15
使途	名称：「生活と健康を守る新聞」購読料 (2019年4月～2019年9月分)		
政務活動費の支出額	1,800円 (支払金額は4,800円。うち、新聞代は1ヶ月300円。 300円×6ヶ月=1,800円。9月15日に支払い)		

領収書等の写し添付欄

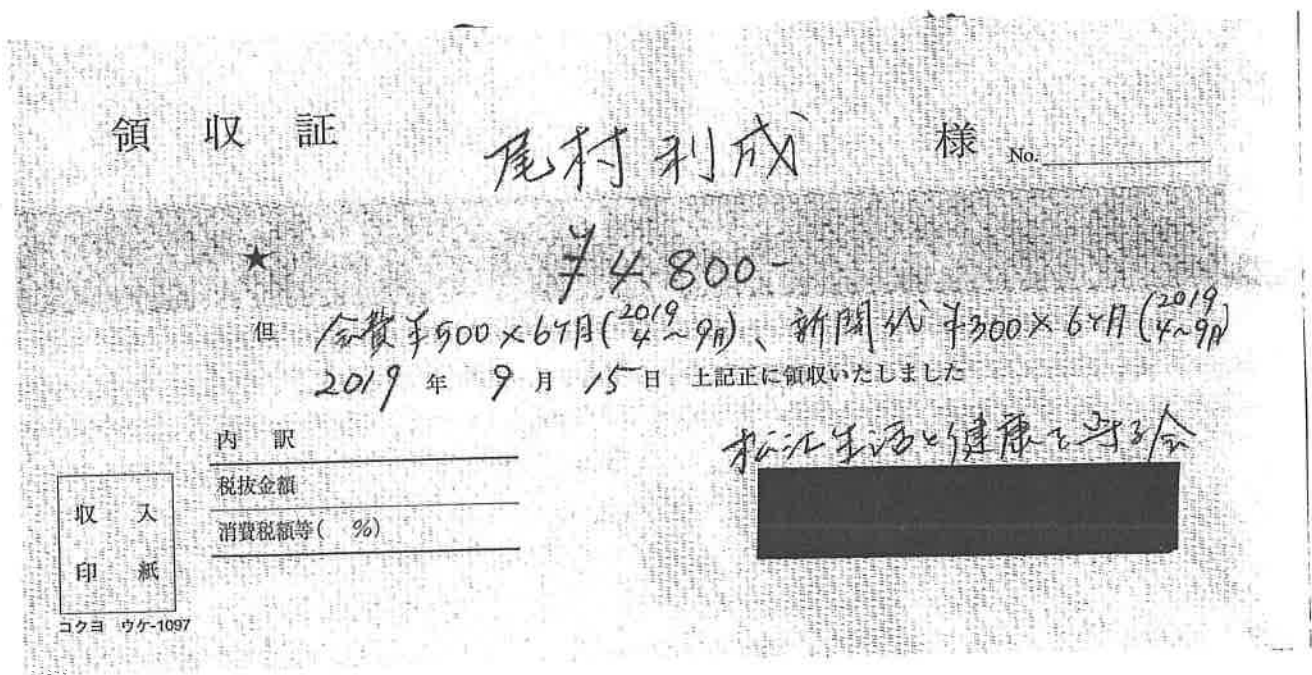

注) 按分又は経費分割により支出を行った場合は、「領収書等の写し添付欄」の余白に按分率又は経費分割内訳額を記載すること。

領収書等添付票

経費の項目	資料購入費	添付票整理番号	16
使途	名称：「しんぶん赤旗、議会と自治体、月刊学習、前衛」購読料 (2019年9月分)		
政務活動費の支出額	6,317円(9月27日に支払い)		

領収書等の写し添付欄

尾村 利成

新聞・雑誌名	部数	金額
日刊「しんぶん赤旗」	1	3,497
「しんぶん赤旗」日曜版	1	930
『前衛』	1	730
『月刊学習』	1	380
『議会と自治体』	1	780

日本共産党発行の  
**しんぶん赤旗**

領収書

6,317 円

2019 年 9 月分

上記の金額たしかにいただきました。  
ありがとうございました。  
日本共産党東部地区委員会  
松江市袖師町3-6  
TEL 0852-24-2456  
FAX 0852-24-2430

領収日

9/27

投者



注) 按分又は経費分割により支出を行った場合は、「領収書等の写し添付欄」の余白に按分率又は経費分割内訳額を記載すること。

領収書等添付票

経費の項目	資料購入費	添付票整理番号	17									
使 途	名称：「朝日新聞」購読料 (2019年9月分)											
政務活動費の 支 出 額	3,093円(9月28日に支払い)											
領収書等の写し添付欄												
<p><b>領 収 書</b></p> <p>令和1 年 9 月分</p> <p>お知らせ 購読料のお支払いは 口座振替、クレジットカードが便利です。</p> <p>毎度ご愛読ありがとうございます。</p> <p>尾村 利成 様</p> <table border="1"> <thead> <tr> <th>ご購入紙種別</th> <th>部数</th> <th>金額(税込)</th> </tr> </thead> <tbody> <tr> <td>朝日新聞</td> <td>1</td> <td>3,093</td> </tr> <tr> <td>合 計</td> <td></td> <td>3,093</td> </tr> </tbody> </table> <p>ASA 朝日新聞サービスアンカー ASA 松江橋北 松江市南田町32 TEL:0852-21-2684</p> <p>ASA 領収印 サービスアンカー</p> <p>9月28日領収</p> <p>左記のとおり領収いたしました。</p>				ご購入紙種別	部数	金額(税込)	朝日新聞	1	3,093	合 計		3,093
ご購入紙種別	部数	金額(税込)										
朝日新聞	1	3,093										
合 計		3,093										

注) 按分又は経費分割により支出を行った場合は、「領収書等の写し添付欄」の余白に按分率又は経費分割内訳額を記載すること。

領収書等添付票

経費の項目	資料購入費	添付票整理番号	18
使途	名称：「朝日新聞」購読料 (2019年10月分)		
政務活動費の 支出額	3,093円(10月26日に支払い)		

領収書等の写し添付欄

領 収 書

令和1 年 0 月分

毎度ご愛読ありがとうございます。

お知らせ

\*は軽減税率8%対象  
購読料のお支払いは  
口座振替、クレジットカード  
が便利です。

尾村 利成

様

ご購入紙種別	部数	金額(税込)
朝日新聞*	1	3,093
合 計		3,093

左記のとおり  
領収いたしました。



朝日新聞サービスアンカー  
ASA 松江橋北  
松江市南田町32  
TEL:0852-21-2684



10月26日領収

注) 按分又は経費分割により支出を行った場合は、「領収書等の写し添付欄」の余白に按分率又は経費分割内訳額を記載すること。

領収書等添付票

経費の項目	資料購入費	添付票整理番号	19
使途	名称：「しんぶん赤旗、議会と自治体、月刊学習、前衛」購読料 (2019年10月分)		
政務活動費の支出額	6,352円(10月29日に支払い)		
領収書等の写し添付欄			

**尾村 利成**

新聞・雑誌名	部数	金額
日刊「しんぶん赤旗」	1	3,497
「しんぶん赤旗」日曜版	1	930
『前衛』	1	744
『月刊学習』	1	387
『議会と自治体』	1	794

日本共産党発行の  
**しんぶん赤旗**

**領収書**

**6,352 円**

2019 年 10 月分

上記の金額たしかにいただきました。  
ありがとうございました。

日本共産党東部地区委員会  
松江市袖師町3-6  
TEL 0852-24-2456  
FAX 0852-24-2430

領収日 10/29 投考

注) 按分又は経費分割により支出を行った場合は、「領収書等の写し添付欄」の余白に按分率又は経費分割内訳額を記載すること。

領収書等添付票

経費の項目	資料購入費	添付票整理番号	20
使途	名称：書籍代（7冊購入。書籍名は下記の通り） （出版：自治体研究社）		
政務活動費の 支出額	14,190円（11月4日に支払い）		
領収書等の写し添付欄			

1/1

領収書

No. 00002297

2019年11月4日

尾村 利成

様

¥14,190-

(株)自治体研究社  
〒162-8512  
東京都新宿区保木町123  
矢来ビル4階  
TEL: 03-3235-5941  
FAX: 03-3235-5933

上記、正に受領いたしました。

明細書

商品名	数量	単位	価格	金額(円)
* 財政状況資料集から読み解くわがまちの財政	1		1,870	1,870
* 「競争の時代」の国・地方財政関係論 一般財源は自治体の自由になるのか	1		2,750	2,750
* 地方議会改革の10年	1		1,760	1,760
* 医療保険「一部負担」の根拠を追う 厚生労働白書では何が語られたのか	1		1,980	1,980
* 公契約条例がひらく地域のしごと・くらし	1		2,200	2,200
* 公共サービスの産業化と地方自治	1		1,430	1,430
* そもそもがわかる自治体の財政 [新版]	1		2,200	2,200

領収書等添付票

経費の項目	資料購入費	添付票整理番号	21
用途	名称：書籍代（4冊購入。書籍名は下記の通り） （出版：新日本出版社）		
政務活動費の支出額	8,550円（11月13日に振込）		

領収書等の写し添付欄

振替払込請求書兼受領証

口座番号	0	通帳振込 料金加入 者負担
加入者名	株式会社新日本出版社	
金額	8550	
ご依頼人	尾村利成 様	
料金	01-11-13 松江殿町 郵便局	
備考	(53017) N94230014	

記載事項を訂正した場合は、その箇所に訂正印を押してください。

ご請求書（兼納品書）

尾村利成様

¥8,550円也

下記の商品の代金としてご請求申し上げます。

本体合計	正味	消費税	商品計	送料	総合計
7,500	100%	750	8,250	300	8,550

商品番号	商品名	本体価格	冊数
978-4-406-06388-3	小中一貫・学校統廃合を止める	1,600	1
978-4-406-06352-4	日本近現代史を読む 増補改訂版	2,000	1
978-4-406-06346-3	長寿社会を生きる	2,100	1
978-4-406-05795-0	NHKスペシャル MEGAQUAKEⅢ 巨大地震 地下に潜む次の脅威	1,800	1

注）按分又は経費分割により支出を行った場合は、「領収書等の写し添付欄」の余白に按分率又は経費分割内訳額を記載すること。

領収書等添付票

経費の項目	資料購入費	添付票整理番号	22
使途	名称：「朝日新聞」購読料 (2019年11月分)		
政務活動費の 支出額	3,093円(11月26日に支払い)		

領収書等の写し添付欄

領 収 書

令和1 年 1 月分

毎度ご愛読ありがとうございます。

お知らせ

\*は軽減税率8%対象  
購読料のお支払いは  
口座振替、クレジットカード  
が便利です。

尾村 利成

様

ご購入紙種別	部数	金額(税込)
朝日新聞*	1	3,093
合 計		3,093

左記のとおり  
領収いたしました。



朝日新聞サービスアンカー  
ASA 松江橋北  
松江市南田町32  
TEL:0852-21-2684

11月26日領収

注) 按分又は経費分割により支出を行った場合は、「領収書等の写し添付欄」の余白に按分率又は経費分割内訳額を記載すること。



領収書等添付票

経費の項目	資料購入費	添付票整理番号	23
使途	名称：「しんぶん赤旗、議会と自治体、月刊学習、前衛」購読料 (2019年11月分)		
政務活動費の支出額	7,342円(11月28日に支払い)		

領収書等の写し添付欄

尾村 利成

新聞・雑誌名	部数	金額
日刊「しんぶん赤旗」	1	3,497
「しんぶん赤旗」日曜版	1	930
『前衛』	1	744
『前衛』臨時	1	990
『月刊学習』	1	387
議会と自治体	1	794

日本共産党発行の  
**しんぶん赤旗**  
領収書

7,342 円

2019 年 11 月分

上記の金額たしかにいただきました。  
ありがとうございました。

日本共産党東部地区委員会  
松江市袖師町3-6  
TEL 0852-24-2456  
FAX 0852-24-2430

領収日

11/28

抜者



注) 按分又は経費分割により支出を行った場合は、「領収書等の写し添付欄」の余白に按分率又は経費分割内訳額を記載すること。

領収書等添付票

経費の項目	資料購入費	添付票整理番号	24
使途	名称：「不屈」購読料 発行：治安維持法犠牲者国家賠償要求同盟 ならびに、国賠同盟島根県本部発行の「不屈」購読料 (2019年4月～2020年3月分)		
政務活動費の支出額	8,000円（11月28日に振り込み）		

領収書等の写し添付欄

ご利用明細票

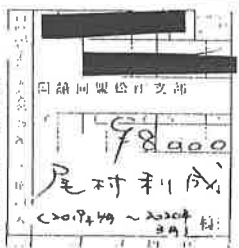
お取扱日	店番	取扱番号
01-11-28	53017	A93140004
取扱店	マツエトノマチ	
払込口座	[REDACTED]	
払込金額	*8,000	料金 *0
		振替受付票 払込みの証拠となるものですから大切に保存して下さい。 料金には、消費税等が含まれています。 (ゆうちょ銀行)
入金額	*8,000	
おつり	*0	
“あんしん” & “べんり” な スマホ決済アプリ ゆうちょ Pay		

印紙税申告納付につき廻り  
税務署承認済

注) 按分又は経費分割により支出を行った場合は、「領収書等の写し添付欄」の余白に按分率又は経費分割内訳額を記載すること。

別記様式第7号（第4条関係）

領収書等添付票

経費の項目	資料購入費	添付票整理番号	25
使途	名称：「生活と健康を守る新聞」購読料 (2019年10月～2020年3月分)		
政務活動費の支出額	1,800円（振込金額は4,800円。うち、新聞代は1ヶ月300円。 300円×6ヶ月=1,800円。12月12日に振込）		

領収書等の写し添付欄

振替払込請求書兼受領証

口座番号	1
振込先	松江生活と健康を守る会
金額	94800
振込人	尾形和成様
振込日	01-12-12
振込先住所	松江殿町郵便局
郵便番号	(53017)
口座番号	N94260016

記載事項を訂正した場合はその場面に訂正印を押しつける

注) 按分又は経費分割により支出を行った場合は、「領収書等の写し添付欄」の余白に按分率又は経費分割内訳額を記載すること。

領収書等添付票

経費の項目	資料購入費	添付票整理番号	26
使途	名称：「救援新聞」購読料 (2019年4月～2020年3月分)		
政務活動費の支出額	7,200円(12月17日に振込)		

領収書等の写し添付欄

ご利用明細

ただいまのご利用明細をお確かめのうえ大切にお持ち帰りください。なお、裏面のご案内をあわせてご覧ください。

年 月 日 01-12-17 毎度ご利用いただきありがとうございます。

取扱店番	機番	受付番号	取引	お取引内容
0005	46	0271	K	振込

銀行番号	支店番号	口座番号

お取扱紙幣	お取扱硬貨	お取引金額
万円 5千円 千円		¥7200

銀行使用欄	時刻	お取引後の元帳残高
507061	1547	*****

フリコミサキ

キョウエツカイ サマハ  
オムラ トシナリ サマヨリ

TEL

山陽合同銀行

CD6-11C 30.02改(1)

注) 按分又は経費分割により支出を行った場合は、「領収書等の写し添付欄」の余白に按分率又は経費分割内訳額を記載すること。

領収書等添付票

経費の項目	資料購入費	添付票整理番号	27
使途	名称：書籍代 (書籍名：くらしに役立つ制度のあらまし)		
政務活動費の支出額	3,100円 (12月20日に支払い)		
領収書等の写し添付欄			

領 収 証

尾村 利成 様      No. \_\_\_\_\_

金額      円 100

但 制度のあらまし

2019年 12月 20日 上記正に領収いたしました

収入印紙

内 訳	
現 金	
小切手	/
手 形	/
消費税額等( %)	

コクヨ ウケ-72

松江市芋町27 島根県  
松江生活と健康を  
TEL 28-



注) 按分又は経費分割により支出を行った場合は、「領収書等の写し添付欄」の余白に按分率又は経費分割内訳額を記載すること。

領収書等添付票

経費の項目	資料購入費	添付票整理番号	28
使途	名称：「しんぶん赤旗、議会と自治体、月刊学習、前衛」購読料 (2019年12月分)		
政務活動費の支出額	6,352円(12月26日に支払い)		

領収書等の写し添付欄



注) 按分又は経費分割により支出を行った場合は、「領収書等の写し添付欄」の余白に按分率又は経費分割内訳額を記載すること。

領収書等添付票

経費の項目	資料購入費	添付票整理番号	29
使途	名称：「朝日新聞」購読料 (2019年12月分)		
政務活動費の 支出額	3,093円(12月26日に支払い)		

領収書等の写し添付欄

領 収 書  
令和1 年 2 月分  
毎度ご愛読ありがとうございます。

お知らせ \*は軽減税率8%対象  
購読料のお支払いは  
口座振替、クレジット  
カードが便利です。

尾村 利成 様

ご購入紙種別	部数	金額(税込)
朝日新聞 *	1	3,093
合 計		3,093

左記のとおり  
領収いたしました。



朝日新聞サービスアンカー  
ASA 松江橋北  
松江市南田町32  
TEL:0852-21 2684

12月26日領収

注) 按分又は経費分割により支出を行った場合は、「領収書等の写し添付欄」の余白に按分率又は経費分割内訳額を記載すること。

領収書等添付票

経費の項目	資料購入費	添付票整理番号	30
使 途	名称：書籍代 (学習の友2019年4月～2020年3月分、別冊号2冊)		
政務活動費の 支 出 額	7,070円 (振込金額は11,070円。学習の友代は2019年4月～9月までは月に500円。2019年10月～2020年3月までは月に510円。9月別冊号が500円。1月別冊号が510円。総合計で7,070円。1月6日に振り込み)		

領収書等の写し添付欄

振替払込請求書兼受領証

記載事項を訂正した場合は、その箇所に訂正印を押してください。	口座記号番号	2
	加入者名	島根県労働者学習協議会
	金額	¥11,070
	依頼人	尾村利成 (学習友 7070円) 様
	料 金	02-01-06 松江殿町 郵便局
備 考	(53017) N94390008	

この受領証は、大切に保管してください。

注) 按分又は経費分割により支出を行った場合は、「領収書等の写し添付欄」の余白に按分率又は経費分割内訳額を記載すること。





領収書等添付票

経費の項目	資料購入費	添付票整理番号	32
用途	名称：書籍代（3冊購入。書籍名は下記の通り） （出版社：新日本出版社、大月書店、学習の友社）		
政務活動費の支出額	4,603円（書籍代が4,400円。振込料が203円。1月21日に振込）		
領収書等の写し添付欄			

出版社名	書名・著者名	税込価格	冊数
新日本	韓国・朝鮮植民地支配と日本の戦争 著者名	1760 送料	1
大月	だれが日韓対立をつくったのか 著者名	1540 送料	1
学習の友	2020年国民春闘白書 著者名	1100 送料	1
	著者名	送料	
	振込料金合計額	4400	3

振替払込請求書兼受領証

口座記号番号	[Redacted]			
加入者名	(有限会社)かもがわサロン			
金額	千	百	十	円
	4	4	0	0
ご依頼人	おなまえ 尾村利成様			
料金	203円	日附印	02-01-21 松江津田郵便局	
備考			(53264) N94130006	

記載事項を訂正した場合は、その箇所に訂正印を押してください。

この受領証は、大切に保管してください。

ブックセンターかもがわ

連絡先 TEL075-415-7902 Fax075-415-7900

集金(済・未) **振込伝票を入れて下さい**

振込先 (有限会社)かもがわサロン

口座番号 [Redacted]

お手数ですがこの口座番号での振込をお願いします  
振込はお買いあげた複数社分一括でもかまいません  
なお手数料はお客様のご負担となります

注) 按分又は経費分割により支出を行った場合は、「領収書等の写し添付欄」の余白に按分率又は経費分割内訳額を記載すること。

領収書等添付票

経費の項目	資料購入費	添付票整理番号	33
使途	名称：農民連ブックレット・税金の手引き (発行：農民運動全国連合会)		
政務活動費の支出額	1,000円（1月25日に支払い）		
領収書等の写し添付欄			
領 収 証 尾 村 和 茂 様 No. _____ ★ 1,000 円			
内 訳	但	税金引、農民連ブックレット	収入印紙
現金		2020年1月25日	上記正に領収いたしました
小切手	/		
手形	/		
消費税額等( %)			
鳥取県農民連 会計			

注) 按分又は経費分割により支出を行った場合は、「領収書等の写し添付欄」の余白に按分率又は経費分割内訳額を記載すること。

領収書等添付票

経費の項目	資料購入費	添付票整理番号	34
使途	名称：「朝日新聞」購読料 (2020年1月分)		
政務活動費の支出額	3,093円(1月25日に支払い)		

領収書等の写し添付欄

領 収 書

令和2 年 1 月分

お知らせ

\*は軽減税率8%対象  
購読料のお支払いは  
口座振替、クレジット  
カードが便利です。

毎度ご愛読ありがとうございます。

尾村 利成

様

ご購入紙種別	部数	金額(税込)
朝日新聞 *	1	3,093
合 計		3,093

左記のとおり  
領収いたしました。



朝日新聞サービスアンカー  
ASA 松江橋北  
松江市南田町32  
TEL:0852-21-2684



月 日領収

注) 按分又は経費分割により支出を行った場合は、「領収書等の写し添付欄」の余白に按分率又は経費分割内訳額を記載すること。

領収書等添付票

経費の項目	資料購入費	添付票整理番号	35
使途	名称：「しんぶん赤旗、議会と自治体、月刊学習、前衛」購読料 (2020年1月分)		
政務活動費の 支出額	6,352円(1月27日に支払い)		

領収書等の写し添付欄

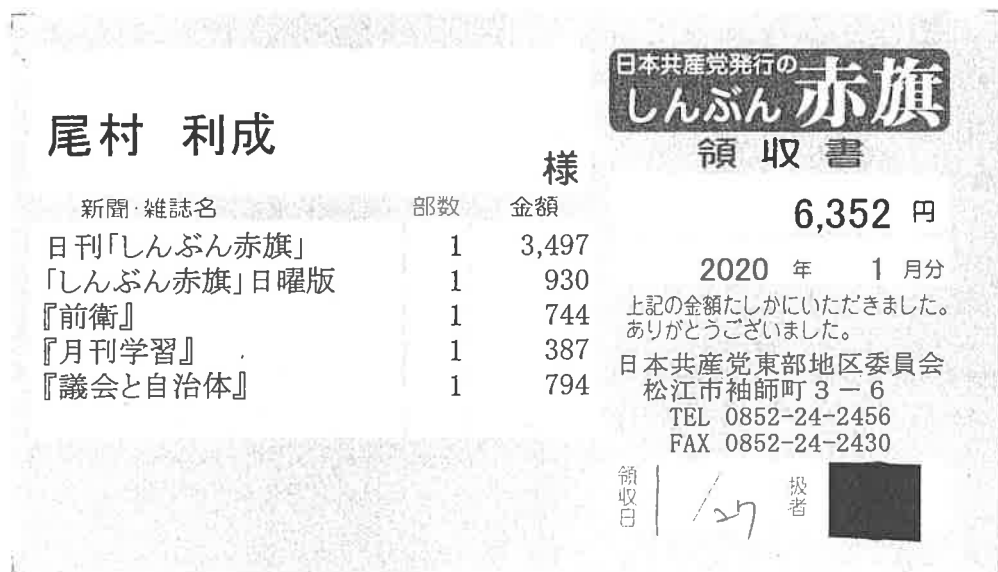

注) 按分又は経費分割により支出を行った場合は、「領収書等の写し添付欄」の余白に按分率又は経費分割内訳額を記載すること。

領収書等添付票

経費の項目	資料購入費	添付票整理番号	36
使途	名称：農民連新聞（2019年4月～2020年3月分） （発行：農民運動全国連合会）		
政務活動費の支出額	6,600円（2月10日に支払い）		
領収書等の写し添付欄			
<p>領 収 証</p> <p style="font-size: 2em; font-weight: bold;">尾村 利成 様</p> <p style="font-size: 1.5em;">★ 6,600円</p> <p>但「農民」2019.4～2020.3</p> <p>2020年2月10日 上記正に領収いたしました</p> <p style="text-align: right;">島根県農民運動連合会 会長代行</p>			
内 訳	_____		
現 金	_____		
小切手	_____ /		
手 形	_____ /		
消費税額等 ( % )	_____		

注) 按分又は経費分割により支出を行った場合は、「領収書等の写し添付欄」の余白に按分率又は経費分割内訳額を記載すること。

領収書等添付票

経費の項目	資料購入費	添付票整理番号	37
用途	名称：書籍代・カタクリ通信 (発行：松江不登校を考える会・カタクリの会)		
政務活動費の支出額	3,600円 (2月20日に支払い)		

領収書等の写し添付欄

領 収 証

尾村 利成

様

No. \_\_\_\_\_

2020年2月20日

¥ 3,600.-

内

消費税

現金			
小切手			

但 カタクリ通信代  
2019年度分  
上記正に領収いたしました

松江不登校を考える会「カタクリの会」  
代表世話人

印  
紙

係

注) 按分又は経費分割により支出を行った場合は、「領収書等の写し添付欄」の余白に按分率又は経費分割内訳額を記載すること。

領収書等添付票

経費の項目	資料購入費	添付票整理番号	38
使途	名称：「朝日新聞」購読料 (2020年2月分)		
政務活動費の支出額	3,093円(2月25日に支払い)		

領収書等の写し添付欄

領 収 書

令和2年2月分

毎度ご愛読ありがとうございます。

お知らせ

\*は軽減税率8%対象  
購読料のお支払いは  
口座振替、クレジットカード  
が便利です。

尾村 利成

様

ご購入紙種別	部数	金額(税込)
朝日新聞*	1	3,093
合 計		3,093

左記のとおり  
領収いたしました。



朝日新聞サービスアンカー  
ASA 松江橋北  
松江市南田町32  
TEL:0852-21-2684



2月25日領収

注) 按分又は経費分割により支出を行った場合は、「領収書等の写し添付欄」の余白に按分率又は経費分割内訳額を記載すること。



領収書等添付票

経費の項目	資料購入費	添付票整理番号	39
使途	名称：「しんぶん赤旗、議会と自治体、月刊学習、前衛」購読料 (2020年2月分)		
政務活動費の支出額	6,352円(2月25日に支払い)		

領収書等の写し添付欄

尾村 利成

様

新聞・雑誌名	部数	金額
日刊「しんぶん赤旗」	1	3,497
「しんぶん赤旗」日曜版	1	930
『前衛』	1	744
『月刊学習』	1	387
『議会と自治体』	1	794

『しんぶん赤旗』（日刊・日曜版）は税率8%です

日本共産党発行の  
**しんぶん赤旗**  
領収書

6,352 円

2020 年 2 月分

上記の金額たしかにいただきました。  
ありがとうございました。

日本共産党東部地区委員会  
松江市袖師町3-6  
TEL 0852-24-2456  
FAX 0852-24-2430

領収日

2/25 扱

扱

注) 按分又は経費分割により支出を行った場合は、「領収書等の写し添付欄」の余白に按分率又は経費分割内訳額を記載すること。

領収書等添付票

経費の項目	資料購入費	添付票整理番号	40
使途	名称：「しんぶん赤旗、議会と自治体、月刊学習、前衛」購読料 (2020年3月分)		
政務活動費の支出額	6,352円(3月26日に支払い)		

領収書等の写し添付欄

尾村 利成

新聞・雑誌名	部数	金額
日刊「しんぶん赤旗」	1	3,497
「しんぶん赤旗」日曜版	1	930
『前衛』	1	744
『月刊学習』	1	387
『議会と自治体』	1	794

『しんぶん赤旗』（日刊・日曜版）は税率8%です

様

日本共産党発行の  
**しんぶん赤旗**  
領収書

6,352 円

2020 年 3 月分

上記の金額たしかにいただきました。  
ありがとうございました。

日本共産党東部地区委員会  
松江市袖師町3-6  
TEL 0852-24-2456  
FAX 0852-24-2430

領収日

3/26

扱者



注) 按分又は経費分割により支出を行った場合は、「領収書等の写し添付欄」の余白に按分率又は経費分割内訳額を記載すること。

領収書等添付票

経費の項目	資料購入費	添付票整理番号	41
使途	名称：「山陰中央新報」購読料 (2019年4月～2020年年3月分)		
政務活動費の支出額	39,600円（3月26日に年間購読の領収書受領）		
領収書等の写し添付欄			
<p>領 収 証 <span style="float: right;">No. _____</span></p> <p style="text-align: right;">2020年3月26日</p> <p style="text-align: center;"><u>尾村利成</u> 様</p> <p style="text-align: center;">★ ¥39,600-</p> <p>但 ※山陰中央新報 2019年4月分～2020年3月分として 上記正に領収いたしました</p> <div style="display: flex; justify-content: space-between;"> <div style="width: 30%;"> <p>内 訳</p> <hr/> <p>税抜金額</p> <hr/> <p>消費税額等(%)</p> <hr/> <p>※は軽減税率対象商品です。</p> </div> <div style="width: 60%; text-align: right;"> <p>松江市西津田2丁目12-40 山陰中央新報松江南販売株式会社 津田営業所 電話 21-3755・FAX 21-3797</p> </div> </div>			

注) 按分又は経費分割により支出を行った場合は、「領収書等の写し添付欄」の余白に按分率又は経費分割内訳額を記載すること。

領収書等添付票

経費の項目	資料購入費	添付票整理番号	42
使途	名称：「朝日新聞」購読料 (2020年3月分)		
政務活動費の支出額	3,093円(3月27日に支払い)		

領収書等の写し添付欄

**領 収 書**

令和2年3月分

お知らせ

\*は軽減税率8%対象  
購読料のお支払いは  
口座振替、クレジットカード  
カードが便利です。

毎度ご愛読ありがとうございます。

尾村 利成 様

ご購入紙種別	部数	金額(税込)
朝日新聞*	1	3,093
合計		3,093

左記のとおり  
領収いたしました。



朝日新聞サービスアンカー  
ASA 松江橋北  
松江市南田町32  
TEL:0852-21-2684

3月27日領収

注) 按分又は経費分割により支出を行った場合は、「領収書等の写し添付欄」の余白に按分率又は経費分割内訳額を記載すること。

## 2019年度政務活動費（事務所費明細）2の1

### ①事務所賃借料

日付	金額	備考	領収書NO
2019 4/11	50,000	事務所家賃（4月分を振込）	1
5/8	100,000	事務所家賃（5月、6月分を振込）	1
7/11	150,000	事務所家賃（7月、8月、9月分を振込）	1
10/15	150,000	事務所家賃（10月、11月、12月分を振込）	1
2020 1/16	150,000	事務所家賃（1月、2月、3月分を振込）	1

事務所賃借料支払合計 600,000円

按分率90% 政務活動費支出額 540,000円 (600,000円×90%)

### ②事務所電気代

年月	金額	事務所1階分	領収書NO	金額	事務所2階分	領収書NO
2019 4月分	2,853	電気料	2	2,290	電気料	3
5月分	2,946	電気料	2	3,344	電気料	3
6月分	1,772	電気料	2	3,195	電気料	3
7月分	2,009	電気料	2	3,134	電気料	3
8月分	3,616	電気料	2	5,223	電気料	3
9月分	2,611	電気料	2	3,689	電気料	3
10月分	2,566	電気料	2	4,231	電気料	3
11月分	1,715	電気料	2	3,031	電気料	3
12月分	2,616	電気料	2	2,310	電気料	3
2020 1月分	6,187	電気料	2	2,785	電気料	3
2月分	4,420	電気料	2	3,160	電気料	3
3月分	4,119	電気料	2	2,291	電気料	3

事務所電気代合計 76,113円

按分率90% 政務活動費支出額 68,501円 (76,113円×90%)

### ③事務所上下水道代

日付	金額	備考	領収書NO
2019 4/15	2,204	上下水道料	4
5/15	2,044	上下水道料	4
6/17	2,204	上下水道料	4
7/16	2,044	上下水道料	4
8/15	2,044	上下水道料	4
9/17	2,044	上下水道料	4
10/15	2,044	上下水道料	4
11/15	2,044	上下水道料	4
12/16	2,204	上下水道料	4
2020 1/15	2,083	上下水道料	4
2/17	2,245	上下水道料	4
3/16	2,245	上下水道料	4

事務所水道料合計 25,449円

按分率90% 政務活動費支出額 22,904円 (25,449円×90%)

## ④事務所灯油代

日付	金額	備考	領収書NO
2019 4/13	2,960	灯油代	5
9/25	2,000	灯油代	6
11/6	5,000	灯油代	7
12/11	5,000	灯油代	8
12/25	3,468	灯油代	8
2020 1/4	5,000	灯油代	9
1/22	5,000	灯油代	9
2/1	2,730	灯油代	10
2/12	5,000	灯油代	10
3/4	5,000	灯油代	11

事務所灯油代合計 41,158円

按分率90% 政務活動費支出額 37,042円 (41,158円×90%)

## ⑤事務所火災保険

日付	金額	備考	領収書NO
2019 6/27	14,920	火災保険(AIG損保)	12

事務所火災保険合計 14,920円

按分率90% 政務活動費支出額 13,428円 (14,920円×90%)

領収書等添付票

経費の項目	事務所費	添付票整理番号	1
使 途	2019年4月分～2020年3月分、事務所賃借料(家賃) (事務所所在地 松江市西茶町105-8)		
政務活動費の 支 出 額	540,000円(1ヶ月の家賃は5万円。よって、12ヶ月での支 払総額は60万円。そのうち90%の540,000円を計上。4/11に5万円 、5/8に10万円、7/11に15万円、10/15に15万円、1/16に15万円 を振込)		

領収書等の写し添付欄

ご利用明細

年 月 日 31-04-11 毎度ご利用いただきありがとうございます

取引店番 0005 振込 振込

お取引金額 ¥50000

振込用紙番 5039081304

フリコミサキ

オムラ トシナリ サマヨリ

TEL

山崎合同銀行

ご利用明細

年 月 日 01-05-08 毎度ご利用いただきありがとうございます

取引店番 0005 振込 振込

お取引金額 ¥100000

振込用紙番 5091581616

フリコミサキ

オムラ トシナリ サマヨリ

TEL

山崎合同銀行

ご利用明細

年 月 日 01-07-11 毎度ご利用いただきありがとうございます

取引店番 0005 振込 振込

お取引金額 ¥150000

振込用紙番 5026931142

フリコミサキ

オムラ トシナリ サマヨリ

TEL

山崎合同銀行

ご利用明細

年 月 日 01-10-15 毎度ご利用いただきありがとうございます

取引店番 0005 振込 振込

お取引金額 ¥150000

振込用紙番 5029380940

フリコミサキ

オムラ トシナリ サマヨリ

TEL

山崎合同銀行

ご利用明細

年 月 日 02-01-16 毎度ご利用いただきありがとうございます

取引店番 0005 振込 振込

お取引金額 ¥150000

振込用紙番 0023561346

フリコミサキ

オムラ トシナリ 横から

通番000057

山崎合同銀行

注) 按分又は経費分割により支出を行った場合は、「領収書等の写し添付欄」の余白に按分率又は経費分割内訳額を記載すること。

別記様式第7号（第4条関係）

領収書等添付票

経費の項目	事務所費	添付票整理番号	2
使 途	2019年4月分～2020年3月分、事務所電気料 (事務所所在地 松江市西茶町105-8)		
政務活動費の 支 出 額	68,501円 (電気料支払額は1階分が37,430円、2階分が38,683円。 総額で76,113円。そのうち90%を計上)		

領収書等の写し添付欄

2020年4月4日

尾村 利成 様

中国電力株式会社

電気料金お支払いのご照会について

毎度、電気をご利用いただき、ありがとうございます。  
ご照会の件について下記のとおりご回答申し上げます。

記

ご使用場所 島根県松江市西茶町105-8-1

お客さま名 尾村 利成  
ご契約番号 XXXXXXXXXX  
契約種別 スマートコース

(事務所1階分)

年 月	電気料金 (円)	消費税等 相当額 (再掲)(円)	燃料費調整額 (再掲)(円)	再エネ発電 賦課金 (再掲)(円)	使用電力量 (kWh)	お支払年月日
2020.03	4,119	374	-73.50	492	167	2020/03/23
2020.02	4,420	401	-77.90	522	177	2020/02/21
2020.01	6,187	562	-75.18	693	235	2020/01/23
2019.12	2,616	237	-28.68	339	115	2019/12/20
2019.11	1,715	155	-3.79	224	76	2019/11/21
2019.10	2,566	190	11.25	333	113	2019/10/23
2019.09	2,611	193	33.05	336	114	2019/09/24
2019.08	3,616	267	60.67	436	148	2019/08/22
2019.07	2,009	148	37.89	259	88	2019/07/22
2019.06	1,772	131	33.59	230	78	2019/06/21
2019.05	2,946	218	78.69	368	125	2019/05/22
2019.04	2,853	211	111.25	350	121	2019/04/19
合 計	37,430	3,087	107.34	4,582	1,557	

注) 按分又は総  
白に按分率又は総



別記様式第7号（第4条関係）

領収書等添付票

経費の項目	事務所費	添付票整理番号	3
使途	2019年4月分～2020年3月分、事務所電気料 (事務所所在地 松江市西茶町105-8)		
政務活動費の支出額	68,501円 (電気料支払額は1階分が37,430円、2階分が38,683円。 総額で76,113円。そのうち90%を計上)		

領収書等の写し添付欄

2020年4月4日

尾村 利成 様

中国電力株式会社

電気料金お支払いのご照会について

毎度、電気をご利用いただき、ありがとうございます。  
ご照会の件について下記のとおりご回答申し上げます。

記

ご使用場所 島根県松江市西茶町105-8

お客さま名 尾村 利成

ご契約番号

契約種別 スマートコース

(事務所2階分)

年月	電気料金 (円)	消費税等 相当額 (再掲)(円)	燃料費調整額 (再掲)(円)	再エネ発電 賦課金 (再掲)(円)	使用電力量 (kWh)	お支払年月日
2020.03	2,291	208	-44.90	300	102	2020/03/23
2020.02	3,160	287	-59.42	398	135	2020/02/21
2020.01	2,785	253	-39.02	359	122	2020/01/23
2019.12	2,310	210	-25.43	300	102	2019/12/20
2019.11	3,031	275	-6.44	380	129	2019/11/21
2019.10	4,231	313	16.95	501	170	2019/10/23
2019.09	3,689	273	43.78	445	151	2019/09/24
2019.08	5,223	386	82.40	592	201	2019/08/22
2019.07	3,134	232	56.81	389	132	2019/07/22
2019.06	3,195	236	57.67	395	134	2019/06/21
2019.05	3,344	247	86.88	407	138	2019/05/22
2019.04	2,290	169	90.09	284	98	2019/04/19
合計	38,683	3,089	259.37	4,750	1,614	

注) 按分又は  
白に按分率又は

領収書等添付票

経費の項目	事務所費	添付票整理番号	4
使途	2019年4月分～2020年3月分、事務所上下水道料 (事務所所在地 松江市西茶町105-8)		
政務活動費の支出額	22,904円 (上下水道料支払総額は25,449円。そのうち90%を計上)		

領収書等の写し添付欄

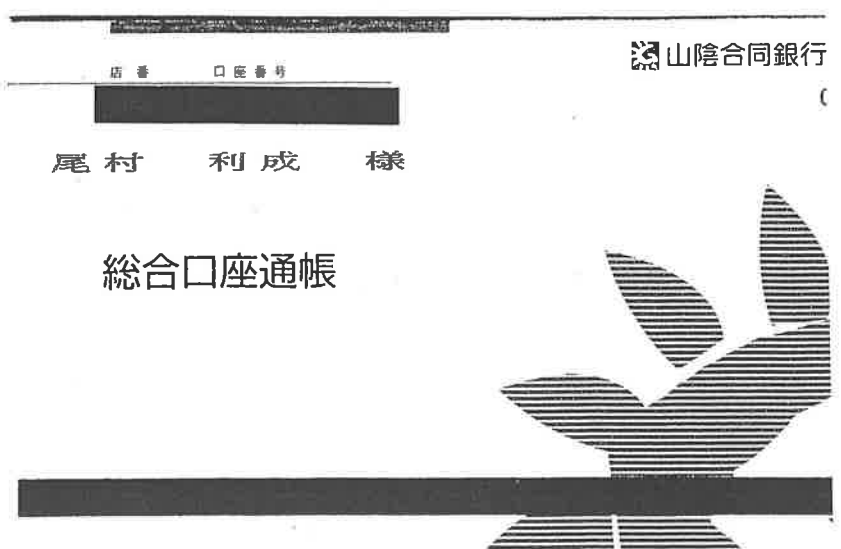

31-04-15	2,204	シヨウケ`スイ`ウ
01-05-15	2,044	シヨウケ`スイ`ウ
01-06-17	2,204	シヨウケ`スイ`ウ
01-07-16	2,044	シヨウケ`スイ`ウ
01-08-15	2,044	シヨウケ`スイ`ウ
01-09-17	2,044	シヨウケ`スイ`ウ
01-10-15	2,044	シヨウケ`スイ`ウ
01-11-15	2,044	シヨウケ`スイ`ウ
01-12-16	2,204	シヨウケ`スイ`ウ
02-01-15	2,083	シヨウケ`スイ`ウ
02-02-17	2,245	シヨウケ`スイ`ウ
02-03-16	2,245	シヨウケ`スイ`ウ

注) 按分又は経費分割により支出を行った場合は、「領収書等の写し添付欄」の余白に按分率又は経費分割内訳額を記載すること。

別記様式第7号（第4条関係）

領収書等添付票

経費の項目	事務所費	添付票整理番号	5
使途	2019年4月分事務所灯油代 (事務所所在地 松江市西茶町105-8)		
政務活動費の支出額	2,664円 (灯油代支払額は2,960円。そのうち90%を計上。4/13に2,960円を支払い)		
領収書等の写し添付欄			
<p>領収書 印紙</p> <p>280298</p> <p>安達石油 株式会社 松江インター東SS 島根県松江市東津田町1640 TEL 0852-27-7725</p> <p>売上 2019年 4月13日 09:05</p> <p>出光灯油 P-13(内) 37.00 L @80.0 2960円 02100.00</p> <p>合計 2,960円 (内、消費税等(8.00%) 219円) 預り金 3,000円 釣銭 40円</p>			

注) 按分又は経費分割により支出を行った場合は、「領収書等の写し添付欄」の余白に按分率又は経費分割内訳額を記載すること。

別記様式第7号（第4条関係）

領収書等添付票

経費の項目	事務所費	添付票整理番号	6
使途	2019年9月分、事務所灯油代 (事務所所在地 松江市西茶町105-8)		
政務活動費の 支出額	1,800円 (灯油代支払額は2,000円。そのうち90%を計上。9/25に2,000円を支払い)		
領収書等の写し添付欄			
 <p>領収書 印紙</p> <p>280298</p> <p>安達石油 株式会社 松江インター東SS 島根県松江市東津田町1640 TEL 0852-27-7725</p> <p>売上 2019年 9月25日 12:05</p> <p>出光灯油 P-13(内) 25.97L 077.0 2000円 02100.00</p> <p>合計 2,000円 (内、消費税等(8.00%) 148円) 預り金 2,000円 釣銭 0円</p>			

注) 按分又は経費分割により支出を行った場合は、「領収書等の写し添付欄」の余白に按分率又は経費分割内訳額を記載すること。

別記様式第7号（第4条関係）

領収書等添付票

経費の項目	事務所費	添付票整理番号	7
使途	2019年11月分、事務所灯油代 (事務所所在地 松江市西茶町105-8)		
政務活動費の支出額	4,500円 (灯油代支払額は5,000円。そのうち90%を計上。11/6に5,000円を支払い)		

領収書等の写し添付欄



注) 按分又は経費分割により支出を行った場合は、「領収書等の写し添付欄」の余白に按分率又は経費分割内訳額を記載すること。



別記様式第7号（第4条関係）

領収書等添付票

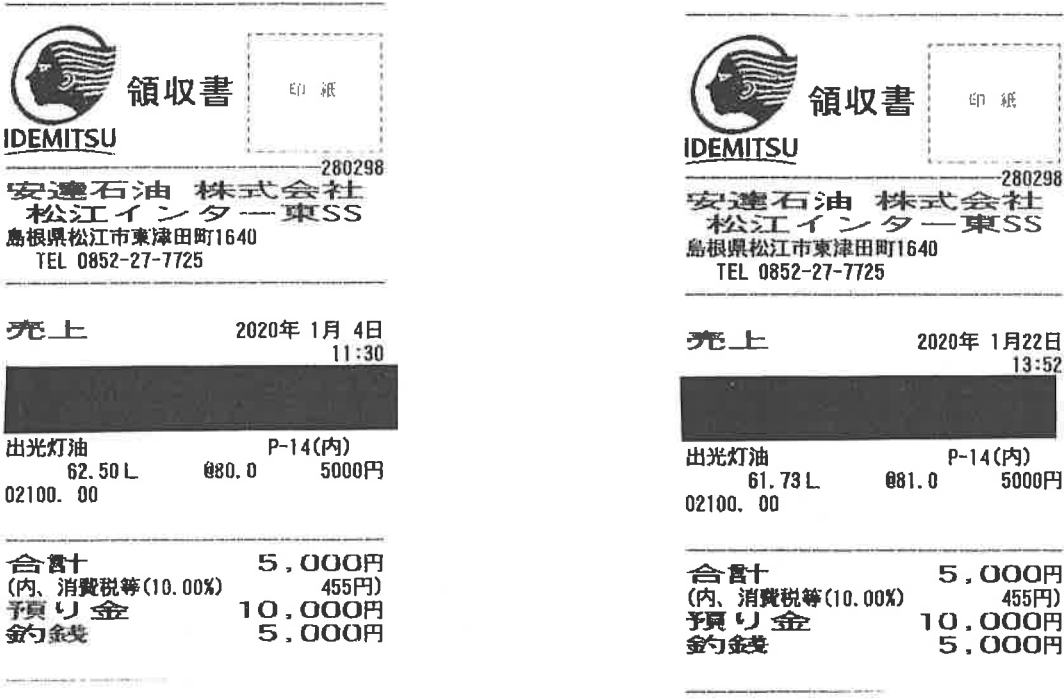
経費の項目	事務所費	添付票整理番号	9
使途	2020年1月分、事務所灯油代 (事務所所在地 松江市西茶町105-8)		
政務活動費の支出額	9,000円 (灯油代支払額は10,000円。そのうち90%を計上。1/4に5,000円、1/22に5,000円を支払い)		
領収書等の写し添付欄			
			

注) 按分又は経費分割により支出を行った場合は、「領収書等の写し添付欄」の余白に按分率又は経費分割内訳額を記載すること。

別記様式第7号 (第4条関係)

領収書等添付票

経費の項目	事務所費	添付票整理番号	10
使途	2020年2月分、事務所灯油代 (事務所所在地 松江市西茶町105-8)		
政務活動費の支出額	6,957円 (灯油代支払額は7,730円。そのうち90%を計上。2/1に2,730円、2/12に5,000円を支払い)		

\_\_\_\_\_ No.

請求書(領収書)



尾村 利成 様 2020年2月1日

品名	規格	数量	単価	金額	消費税	価格	備考
灯油		262	105			2730	タンク暖房
							サイン
払済・現・掛	店頭・配達 ( )				合計		
販売 山本	右金額正に領収いたしました						領収印
工務	20年 月 日 但し				代として	42730	



領収書

印紙

IDEMITSU

280298

安達石油 株式会社  
松江インター東SS  
島根県松江市東津田町1640  
TEL 0852-27-7725

売上

2020年2月12日  
09:27

出光灯油 P-14(内)  
65.79 L 076.0 5000円  
02100.00

合計 5,000円  
(内、消費税等(10.00%) 455円)  
預り金 5,000円  
釣銭 0円

注) 按分又は経費分割により支払  
白に按分率又は経費分割内訳額を記載すること。

の写し添付欄」の余



領収書等添付票

経費の項目	事務所費	添付票整理番号	11
使途	2020年3月分、事務所灯油代 (事務所所在地 松江市西茶町105-8)		
政務活動費の支出額	4,500円 (灯油代支払額は5,000円。そのうち90%を計上。3/4に5,000円を支払い)		

領収書等の写し添付欄



注) 按分又は経費分割により支出を行った場合は、「領収書等の写し添付欄」の余白に按分率又は経費分割内訳額を記載すること。

別記様式第7号 (第4条関係)

領収書等添付票

経費の項目	事務所費	添付票整理番号	12
使途	事務所火災保険代 (事務所所在地 松江市西茶町105-8)		
政務活動費の支出額	13,428円 (火災保険料支払額は14,920円。そのうち90%を計上。 2019年6月27日に通帳より引き落とし)		
領収書等の写し添付欄			

火災保険証券

証券番号 [ ] 契約日 2019年 5月 21日

基本契約の保険期間 (前条のご契約期間) 2019年 6月 22日 16時から 2020年 6月 22日 16時まで 1年間

保険料払込方法 一時払  
保険料払込期日 [ ]

地震保険期間 年間 (基本契約の保険期間開始日から)

保険種類 店舗総合保険 物件種別 一般

ご契約者

[ ]

個人・法人名 尾村 利成 様

[ ]

電話番号1 [ ] 電話番号2 [ ]

【取扱営業店】  
松江支店

【代理店・投着/仲立人】

TEL [ ]

事故受付センター：0120-01-9016 (24時間受付)

対象区分	評価額	保険金額	適用料率	保険料	営業継続	契約方式	適用料
建物	基本				利益補償項目	約定期間	約定期台
	地震					家賃月額(千円)	
家財一式	基本				家賃基本契約証券番号		
	地震						
家財明記物件							
収容品一式							
什器・備品		1200	1.68	2020			
その他	器具・設備・備品等 明記明記物件に表示						

区分	保険金額(ご契約金額) 賠償の場合は支払総額	保険料 (分割払は1回分)
基本	1200	2020
地震		
店舗賠償		
借家人賠償	10000	12900
営業継続		
利益・家賃		
合計保険料		14920

明記物件等(特記事項)

証券作成日 2019年 5月 21日

等社は、添付した別冊の普通保険約款および特約(にしたが)保険契約を結びましたので、その証としてこの保険証券を発行いたします。

(2019年6月27日 通帳より引き落とし)  
01-06-27 14,920 AIGソフポ

東京都港区虎ノ門四丁目3番20号  
AIG損害保険株式会社  
代客取扱い  
ケネス・ライリー

注) 按分又は経費分割により支出を行った場合は、「領収書等の写し添付欄」の余白に按分率又は経費分割内訳額を記載すること。

## 2019年度政務活動費（事務費明細） 3の1

### ①リース料（コピー機）

日付	金額	備考	領収書NO
2019 4/18	10,044	コピー機リース料（リース会社・HCNBL リース）	1
5/7	9,828	コピー機リース料（リース会社・HCNBL リース）	1
6/7	9,828	コピー機リース料（リース会社・HCNBL リース）	1
7/8	9,828	コピー機リース料（リース会社・HCNBL リース）	1
8/7	9,828	コピー機リース料（リース会社・HCNBL リース）	1
9/9	17,280	コピー機リース料（リース会社・HCNBL リース）	1
10/7	17,280	コピー機リース料（リース会社・HCNBL リース）	1
11/7	17,280	コピー機リース料（リース会社・HCNBL リース）	1
12/9	17,280	コピー機リース料（リース会社・HCNBL リース）	1
2020 1/7	17,280	コピー機リース料（リース会社・HCNBL リース）	1
2/7	17,280	コピー機リース料（リース会社・HCNBL リース）	1
3/9	17,280	コピー機リース料（リース会社・HCNBL リース）	1

リース料支払合計 170,316円

按分率90% 政務活動費支出額 153,284円 (170,316円×90%)

### ②コピー料・トータルサービス料

日付	金額	備考	領収書NO
2019 4/25	4,719	コピートータルサービス料（ミックへ）	2
5/27	1,857	コピートータルサービス料（ミックへ）	2
6/25	3,974	コピートータルサービス料（ミックへ）	2
7/25	988	コピートータルサービス料（ミックへ）	2
8/26	2,251	コピートータルサービス料（ミックへ）	2
9/25	1,825	コピートータルサービス料（ミックへ）	2
10/25	718	コピートータルサービス料（ミックへ）	2
11/25	6,820	コピートータルサービス料（ミックへ）	2
12/25	3,817	コピートータルサービス料（ミックへ）	2
2020 1/27	5,247	コピートータルサービス料（ミックへ）	2
2/25	7,342	コピートータルサービス料（ミックへ）	2
3/25	5,538	コピートータルサービス料（ミックへ）	2

コピートータルサービス料合計 45,096円

按分率90% 政務活動費支出額 40,586円 (45,096円×90%)

### ③NHK放送受信料

日付	金額	備考	領収書NO
2020 2/26	13,990	NHK放送受信料（口座振替）	3

NHK放送受信料合計 13,990円

按分率90% 政務活動費支出額 12,591円 (13,990円×90%)

## 3の2

### ④インターネット接続料、ケーブル受信料

日付	金額	備考	領収書NO
2019 5/7	26,784	インターネット接続料、ケーブル受信料	4
5/27	3,024	インターネット接続料	4
6/27	3,024	インターネット接続料	4
7/29	3,024	インターネット接続料	4
8/27	3,024	インターネット接続料	4
9/27	3,024	インターネット接続料	4
10/28	3,024	インターネット接続料	4
11/27	3,080	インターネット接続料	4
12/27	3,080	インターネット接続料	4
2020 1/27	3,410	インターネット接続料	4
2/27	3,410	インターネット接続料	4
3/27	3,410	インターネット接続料	4

インターネット接続料、ケーブル受信料 合計 61,318円

按分率90% 政務活動費支出額 55,186円 (61,318円×90%)

### ⑤事務所電話代

日付	金額	備考	領収書NO
2019 4/26	8,857	電話代	5
5/27	4,365	電話代	5
7/26	8,391	電話代	5
9/26	8,370	電話代	5
11/26	8,443	電話代	5
2020 1/27	8,934	電話代	5
3/26	9,216	電話代	5

事務所電話代 合計 56,576円

按分率90% 政務活動費支出額 50,918円 (56,576円×90%)

## ⑥携帯電話代

日付	金額	備考	領収書NO
2019 4月分	9,509	携帯電話代	6
5月分	8,637	携帯電話代	6
6月分	8,705	携帯電話代	6
7月分	8,706	携帯電話代	6
8月分	8,645	携帯電話代	6
9月分	8,593	携帯電話代	6
10月分	8,726	携帯電話代	6
11月分	8,792	携帯電話代	6
12月分	8,848	携帯電話代	6
2020 1月分	8,820	携帯電話代	6
2月分	8,820	携帯電話代	6
3月分	6,081	携帯電話代	6

携帯電話代 合計 102,882円

按分率30% 政務活動費支出額 30,864円 (102,882円×30%)

領収書等添付票

経費の項目	事務費	添付票整理番号	1
使途	2019年4月分～2020年3月分、コピー機リース料 (コピー機設置場所 松江市西茶町105-8)		
政務活動費の支出額	153,284円(リース料の支払総額は170,316円。そのうち90%を計上。リース会社はHCNBLリース)		

領収書等の写し添付欄

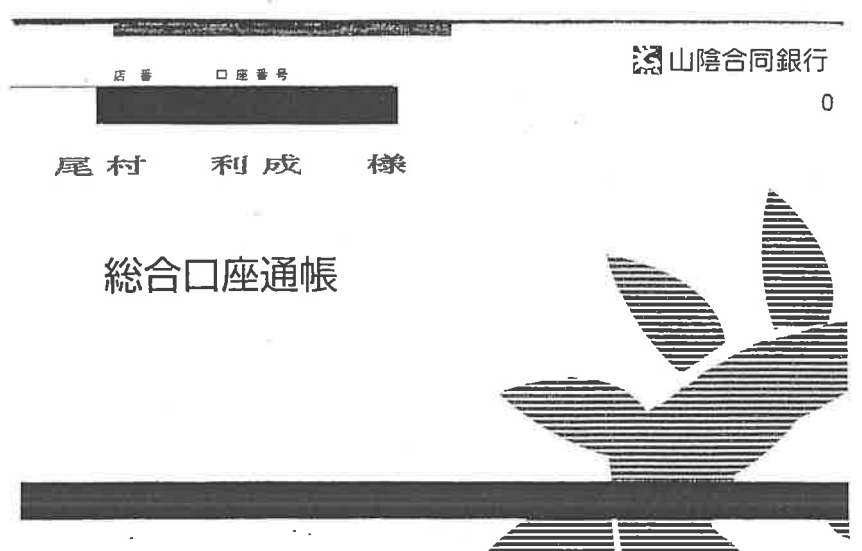

31-04-18	10,044	HC)ヒタチ-NBL
01-05-07	9,828	HC)ヒタチ-NBL
01-06-07	9,828	HC)ヒタチ-NBL
01-07-08	9,828	HC)ヒタチ-NBL
01-08-07	9,828	HC)ヒタチ-NBL
01-09-09	17,280	HC)ヒタチ-NBL
01-10-07	17,280	HC)ヒタチ-NBL
01-11-07	17,280	HC)ヒタチ-NBL
01-12-09	17,280	HC)ヒタチ-NBL
02-01-07	17,280	HC)ヒタチ-NBL
02-02-07	17,280	HC)ヒタチ-NBL
02-03-09	17,280	HC)ヒタチ-NBL

注) 按分又は経費分割により支出を行った場合は、「領収書等の写し添付欄」の余白に按分率又は経費分割内訳額を記載すること。

領収書等添付票

経費の項目	事務費	添付票整理番号	2
使途	2019年4月分～2020年3月分、コピー料・トータルサービス料 (コピー機設置場所 松江市西茶町105-8)		
政務活動費の 支出額	40,586円(コピー料等の支払総額は45,096円。そのうち、90%を計上。コピー料等の支払先は、株式会社ミック)		
領収書等の写し添付欄			
 <p>店番 口座番号 0</p> <p>山陰合同銀行</p> <p>尾村 利成 様</p> <p>総合口座通帳</p> <p>31-04-25 4,719 カ)ミック 01-05-27 1,857 カ)ミック 01-06-25 3,974 カ)ミック 01-07-25 988 カ)ミック 01-08-26 2,251 カ)ミック 01-09-25 1,825 カ)ミック 01-10-25 718 カ)ミック 01-11-25 6,820 カ)ミック 01-12-25 3,817 カ)ミック 02-01-27 5,247 カ)ミック 02-02-25 7,342 カ)ミック 02-03-25 5,538 カ)ミック</p>			



注) 按分又は経費分割により支出を行った場合は、「領収書等の写し添付欄」の余白に按分率又は経費分割内訳額を記載すること。



別記様式第7号（第4条関係）

領収書等添付票

経費の項目	事務費	添付票整理番号	3
使途	2019年4月分～2020年3月分、NHK放送受信料 (テレビ設置場所 松江市西茶町105-8)		
政務活動費の支出額	12,591円(受信料の支払総額は13,990円。そのうち90%を計上。受信料の支払先は、日本放送協会。2/26に口座振替)		

領収書等の写し添付欄

 放送受信料領収証	
尾村利成 事務所 様 お客様番号 <span style="background-color: black; color: black;">XXXXXXXXXX</span> 振替日 令和 2年 2月26日	
領収金額(消費税を含みます) 13,990 円	お支払期間 令和 2年 3月 ~ 令和 3年 2月
件数 地上契約 1	
取扱金融機関 口座番号等の表示を希望されるお客様はご連絡ください	次回振替予定日 令和 3年 2月26日
上記放送受信料を口座振替により領収いたしました。	
日本放送協会 	

 放送受信料領収証	
尾村利成 事務所 様 お客様番号 <span style="background-color: black; color: black;">XXXXXXXXXX</span> 振替日 平成31年 2月26日	
領収金額(消費税を含みます) 13,990 円	お支払期間 この用紙は新元号公表前に発行しました。 平成31年 3月 ~ 平成32年 2月
件数 地上契約 1	
取扱金融機関 口座番号等の表示を希望されるお客様はご連絡ください	次回振替予定日 平成32年 2月26日
上記放送受信料を口座振替により領収いたしました。	
日本放送協会 	

注) 按分又は経費分割により支出を行った場合は、「領収書等の写し添付欄」の余白に按分率又は経費分割内訳額を記載すること。

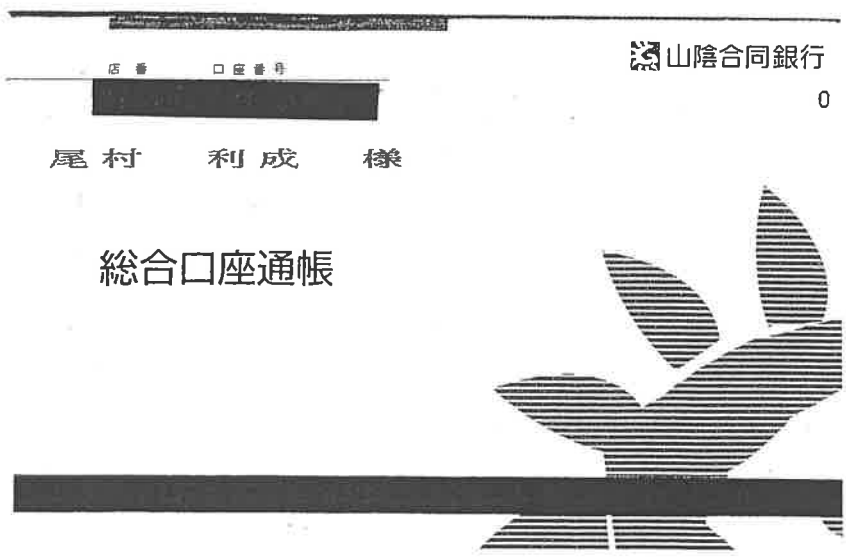

領収書等添付票

経費の項目	事務費	添付票整理番号	4
使途	2019年4月分～2020年3月分、インターネット接続料、ケーブル受信料（パソコン設置場所 松江市西茶町105-8）		
政務活動費の支出額	55,186円（インターネット接続料の支払総額は61,318円。そのうち90%を計上。接続料の支払先は山陰ケーブルビジョン株式会社）		
領収書等の写し添付欄			
			
	01-05-07	26,784	サンインケーブル
	01-05-27	3,024	サンインケーブル
	01-06-27	3,024	サンインケーブル
	01-07-29	3,024	サンインケーブル
	01-08-27	3,024	サンインケーブル
	01-09-27	3,024	サンインケーブル
	01-10-28	3,024	サンインケーブル
	01-11-27	3,080	サンインケーブル
	01-12-27	3,080	サンインケーブル
	02-01-27	3,410	サンインケーブル
	02-02-27	3,410	サンインケーブル
	02-03-27	3,410	サンインケーブル

注）按分又は経費分割により支出を行った場合は、「領収書等の写し添付欄」の余白に按分率又は経費分割内訳額を記載すること。

領収書等添付票

経費の項目	事務費	添付票整理番号	5
使途	2019年4月分～2020年3月分、事務所電話代 (事務所所在地 松江市西茶町105-8)		
政務活動費の支出額	50,918円 (電話料支払総額は56,576円。そのうち90%を計上)		

領収書等の写し添付欄

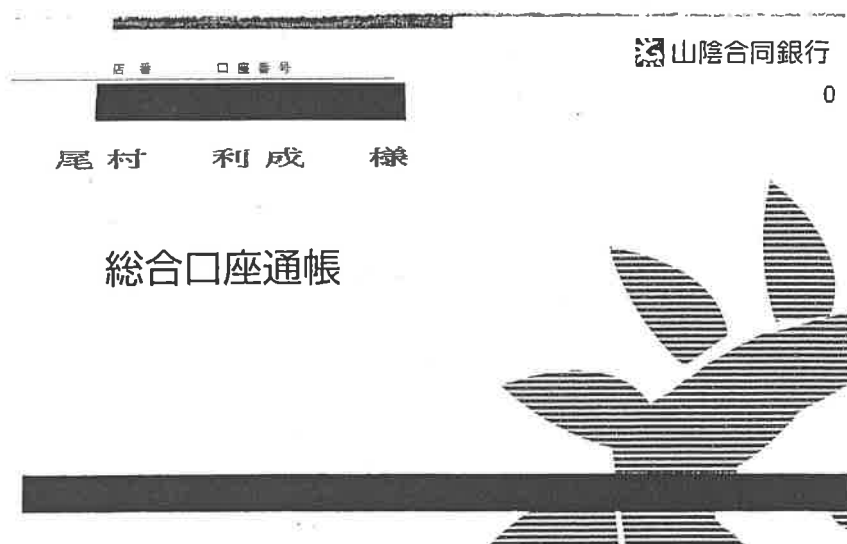

31-04-26	8,857	ソフトバンク(セブイ)
01-05-27	4,365	ソフトバンク(セブイ)
01-07-26	8,391	ソフトバンク(セブイ)
01-09-26	8,370	ソフトバンク(セブイ)
01-11-26	8,443	ソフトバンク(セブイ)
02-01-27	8,934	ソフトバンク(セブイ)
02-03-26	9,216	ソフトバンク(セブイ)

注) 按分又は経費分割により支出を行った場合は、「領収書等の写し添付欄」の余白に按分率又は経費分割内訳額を記載すること。

別記様式第7号（第4条関係）

領収書等添付票

経費の項目	事務費	添付票整理番号	6
使途	2019年4月分～2020年3月分、携帯電話代		
政務活動費の支出額	30,864円 (携帯電話料支払総額は102,882円。そのうち30%を計上)		

領収書等の写し添付欄



過去のご利用額

現在表示中の番号	[REDACTED]
ご利用額	
2020年3月 ご利用分	8,081円
2020年2月 ご利用分	8,820円
2020年1月 ご利用分	8,820円
2019年12月 ご利用分	8,848円
2019年11月 ご利用分	8,792円
2019年10月 ご利用分	8,726円
2019年9月 ご利用分	8,593円
2019年8月 ご利用分	8,645円
2019年7月 ご利用分	8,708円
2019年6月 ご利用分	8,705円
2019年5月 ご利用分	8,837円
2019年4月 ご利用分	9,509円

日頃、ドコモのサービスをご利用いただきまして誠にありがとうございます。

( 1 / 1 ページ) docomo

お客様氏名 CUSTOMER NAME	尾村 利成 様 <small>姓/15桁コード以外の一部文字において●(黒まる)表示になる場合があります。</small>
お客様電話番号 PHONE NUMBER	[REDACTED]

ご利用額のご案内

注) 按分又  
白に按分率又

ご利用年月 MONTH PERIOD	2019年4月ご利用分
ご利用額 ご利用料(消費税等相当額) TAX お支払金額(税込) TOTAL	9,509円 (704円)
振替日 TRANSFER DATE	ご利用クレジット会社の規約に基づく振替日

## 2019年度政務活動費（人件費明細） 2の1

### ①常勤政務活動専従職員給料

日付	金額	備考	領収書NO
2019 4/25	229,000	給料（選挙中の7日分を除外し、175,566円とする）	1
5/25	229,000	給料	1
6/25	229,000	給料	1
7/25	343,500	夏期一時金	1
7/25	229,000	給料	1
8/25	229,000	給料	1
9/25	229,000	給料	1
10/25	229,000	給料	1
11/25	229,000	給料	1
12/25	229,000	給料	1
12/25	343,500	冬期一時金	1
2020 1/25	229,000	給料	1
2/25	229,000	給料	1
3/25	229,000	給料	1

支払合計 3,435,000円

常勤職員として、尾村利成、大国陽介の両県議の政務活動を補助。  
給与は尾村、大国が支払総額の2分の1ずつを負担。

2019年3月29日告示、4月7日投開票で県議選が執行。  
4月分の給料は4月1日～7日までの7日間を除外する。  
よって、4月分は229,000円×23日/30日=175,566円とする。

人件費支払い調整額・・・3,381,566円

尾村負担額50% 1,690,783円 (3,381,566円×50%)

按分率90% 政務活動費支出額 1,521,704円 (1,690,783円×90%)

## 2019年度政務活動費（人件費明細）2の2

### ②法定福利費（社会保険料、労働保険料）

日付	金額	備考	領収書NO
2019 5/7	36,888	社会保険料 政務活動費支出額（12,726円）	2
6/17	37,008	社会保険料 政務活動費支出額（16,653円）	3
6/27	37,008	社会保険料 政務活動費支出額（16,653円）	4
7/10	27,645	労働保険料 政務活動費支出額（12,439円）	5
7/26	37,008	社会保険料 政務活動費支出額（16,653円）	6
8/27	89,898	社会保険料 政務活動費支出額（40,454円）	7
9/26	37,008	社会保険料 政務活動費支出額（16,653円）	8
10/30	37,008	社会保険料 政務活動費支出額（16,653円）	9
11/28	37,008	社会保険料 政務活動費支出額（16,653円）	10
12/25	37,008	社会保険料 政務活動費支出額（16,653円）	11
2020 1/27	89,898	社会保険料 政務活動費支出額（40,454円）	12
2/28	37,008	社会保険料 政務活動費支出額（16,653円）	13
3/25	37,008	社会保険料 政務活動費支出額（16,653円）	14

支払合計 577,401円（政務活動費支出額合計 255,950円）

常勤職員として、尾村利成、大国陽介の両県議の政務活動を補助。

法定福利費は尾村、大国が支払総額の2分の1ずつを負担。

2019年3月29日告示、4月7日投開票で県議選が執行。  
4月分の法定福利費は4月1日～7日までの7日間を除外する。  
よって、4月分（5/7支払）は36,888円×23日/30日=28,280円とする。

法定福利費支払い調整額・・・568,793円

4月分調整（577,401円－36,888円＋28,280円＝568,793円）

尾村負担額50% 284,396円（568,793円×50%）

按分率90% 政務活動費支出額 255,950円  
（月々、切り捨てにて端数処理した合計額）

領収書等添付票

経費の項目	人件費	添付票整理番号	1
使途	常勤政務活動専従職員給料（交通費含む） （常勤職員として、尾村利成、大国陽介の両県議の政務活動を補助。 給料は尾村、大国が支払総額の2分の1ずつ負担）		
政務活動費の支出額	1,521,704円 （2019年4月～2020年3月分の給料は3,435,000円を支払い。うち、4月分の給料は県議選執行期間の7日間分を除外する。よって、4月分は175,566円とする。給与は尾村、大国が支払総額の2分の1を負担。負担額は1,690,783円。支払額の90%を計上。政務活動費支出額は1,521,704円）		

領収書等の写し添付欄

2020年3月31日

尾村利成 様  
大国陽介 様

証明書

政務活動専従職員として、下記の通り2019年4月～2020年3月までの給料等を受領したことを証明します。

2019年4月分（4月25日）	229,000円
5月分（5月25日）	229,000円
6月分（6月25日）	229,000円
7月分（7月25日）	229,000円
夏期一時金（7月25日）	343,500円
8月分（8月25日）	229,000円
9月分（9月25日）	229,000円
10月分（10月25日）	229,000円
11月分（11月25日）	229,000円
12月分（12月25日）	229,000円
冬期一時金（12月25日）	343,500円
2020年1月分（1月25日）	229,000円
2月分（2月25日）	229,000円
3月分（3月25日）	229,000円

合計 3,435,000円

以上、証明いたします。

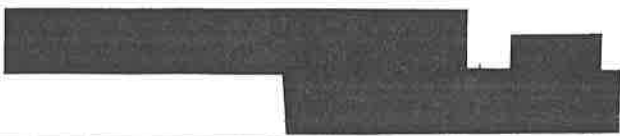

注) 按分又は経費分割により支出を行った場合は、「領収書等の写し添付欄」の余白に按分率又は経費分割内訳額を記載すること。

領収書等添付票

経費の項目	人件費	添付票整理番号	2
使途	常勤政務活動専従職員法定福利費 （常勤職員として、尾村利成、大国陽介の両県議の政務活動を補助。 法定福利費は尾村、大国が支払総額の2分の1ずつ負担）		
政務活動費の支出額	12,726円 （社会保険料、支払額の90%を計上。5月7日支払）		

領収書等の写し添付欄

支払額は73,080円。

事業主負担は、健康保険料（28,464円）+厚生年金保険料（43,920円）の半額と子ども・子育て拠出金（696円）です。

事業主としての負担額は36,888円。県議選が3月29日告示、4月7日投開票で執行。よって、4月分は4月1日～7日までの7日間分を除外する。

よって、4月分は36,888円×23日分/30日分=28,280円とする。  
この半額分は14,140円。

政務活動費としては、14,140円×90%=12,726円。

納入告知書 納付書\*領収証書

国庫金 厚生保険

年金特別会計 取付番号 00064686 厚生労働省年金局（松江）

納付目的年月 平成31年3月分

納付期日 平成31年5月7日

右記のとおり納付してください。

平成31年4月19日

健康保険料	28464円	厚生年金保険料	43920円	子ども・子育て支援給付	696円
-------	--------	---------	--------	-------------	------

合計額 千 百 十 四 千 百 十 五 千 五 十 円 ￥ 73080

690-0845 松江市 西茶町 105-8

尾村 利成・大国 陽介事務所  
尾村 利成

厚生労働省年金局事業管理課長

1.5.7

翌年度5月1日以降現年度歳入組入

注) 按分又は経費分割により支出を行った場合は、「領収書等の写し添付欄」の余白に按分率又は経費分割内訳額を記載すること。

別記様式第7号（第4条関係）

領収書等添付票

経費の項目	人件費	添付票整理番号	3
使途	常勤政務活動専従職員法定福利費 （常勤職員として、尾村利成、大国陽介の両県議の政務活動を補助。 法定福利費は尾村、大国が支払総額の2分の1ずつ負担）		
政務活動費の支出額	16,653円 （社会保険料、支払額の90%を計上。6月17日支払）		

領収書等の写し添付欄

支払額は73,200円。

事業主負担は、健康保険料（28,464円）+厚生年金保険料（43,920円）の半額と子ども・子育て拠出金（816円）です。

事業主としての負担額は37,008円。この半額分は18,504円。

政務活動費としては、18,504円×90%=16,653円。

納入告知書 納付書・領収証書

国庫金 厚生保険

年次 31 | 年金特別会計 6375 | 00064686 | 厚生労働省年金局（松江）

納付日の年月 令和3年 4月分

納付期限 令和元年 5月31日

令和元年 5月21日

健康保険料	28464円	厚生年金保険料	43920円	子ども・子育て支援給付金	816円
-------	--------	---------	--------	--------------	------

合計額 ￥73,200

690-0845 松江市 西茶町 105-8

尾村 利成・大国 陽介事務所  
尾村 利成

1. 6. 17

令和3年5月1日以降現年度歳入組入

注）按分又は経費分割により支出を行った場合は、「領収書等の写し添付欄」の余白に按分率又は経費分割内訳額を記載すること。



別記様式第7号（第4条関係）

領収書等添付票

経費の項目	人件費	添付票整理番号	4
使途	常勤政務活動専従職員法定福利費 （常勤職員として、尾村利成、大国陽介の両県議の政務活動を補助。 法定福利費は尾村、大国が支払総額の2分の1ずつ負担）		
政務活動費の支出額	16,653円 （社会保険料、支払額の90%を計上。6月27日支払）		

領収書等の写し添付欄

支払額は73,200円。

事業主負担は、健康保険料（28,464円）+厚生年金保険料（43,920円）の半額と子ども・子育て拠出金（816円）です。

事業主としての負担額は37,008円。この半額分は18,504円。

政務活動費としては、18,504円×90%=16,653円。

**納入告知書 納付書・領収証書**

国庫金 厚生保険

収銀庁番号 00064686 厚生労働省年金局（松江）

納付目的年月 令和 元 5月分

健康保険料 健康保険料 28464円	厚生年金保険料 厚生年金保険料 43920円	子ども・子育て支援給付 子ども・子育て拠出金 816円
--------------------------	------------------------------	-----------------------------------

合計額 千 百 十 千 百 十 万 千 百 十 円  
¥ 7 3 2 0 0

690-0845 松江市 西茶町 105-8

尾村 利成・大国 陽介事務所  
尾村 利成

令和3年度5月1日以降現年度歳入組入

注) 按分又は経費分割により支出を行った場合は、「領収書等の写し添付欄」の余白に按分率又は経費分割内訳額を記載すること。

別記様式第7号（第4条関係）

領収書等添付票

経費の項目	人件費	添付票整理番号	5
使 途	常勤政務活動専従職員法定福利費 (常勤職員として、尾村利成、大国陽介の両県議の政務活動を補助。 法定福利費は尾村、大国が支払総額の2分の1ずつ負担)		
政務活動費の 支 出 額	12,439円 (労働保険料、支払額の90%を計上。7月10日支払)		

領収書等の写し添付欄

納付額は37,771円。

そのうち、政務活動専従職員からの預かり保険料が10,126円あったため、事業主の負担額は、27,645円(37,771円-10,126円)となります。

事業主としての負担額は27,645円。この半額分は13,822円。

政務活動費としては、13,822円×90%=12,439円。

※ 取扱庁名 島根労働局 ※ 取扱庁番号 00075526

労働保険特別会計 0847 厚生労働省 6118 ※ 平成 31 年度

労働保険番号 [ ] 都道府県 [ ] 市町村 [ ] 業種 [ ] 基幹番号 [ ] 枝番号 [ ] ※CD [ ] ※証券受領 [ ]

※ 元号 平成 31 年 7 月 1 日 以降 現年度歳入組入

内	労働保険料	十	千	百	十	万	千	百	十	円
							3	7	7	04
外	一般拠出金	十	千	百	十	万	千	百	十	円
										67
納付額(合計額)		十	千	百	十	万	千	百	十	円
							3	7	7	71

納付の目的  
1. 平成 31 年度 7 月 1 日 以降 以後 以後  
2. 平成 30 年度 歳末

※ 取納区分 62 ※ 認法区分 [ ]

(住所) 〒690-0845 松江市 西茶町 105-8

(氏名) 尾村利成 事務所 尾村 利成 殿

納付の場所 日本銀行(本店) 支店

あて先 〒690-0841 松江市向島町134-1 松江地方合同庁舎5階 島根労働局 労働保険特別会計歳入徴収官

上記の合計額を預収しました。 領収日付印

出納済 1.7.10 (3) 島根労働局 (納付書係)

注) 按分又は経費分割により支出を行った場合は、「領収書等の写し添付欄」の余白に按分率又は経費分割内訳額を記載すること。

別記様式第7号（第4条関係）

領収書等添付票

経費の項目	人件費	添付票整理番号	6
使途	常勤政務活動専従職員法定福利費 （常勤職員として、尾村利成、大国陽介の両県議の政務活動を補助。 法定福利費は尾村、大国が支払総額の2分の1ずつ負担）		
政務活動費の支出額	16,653円 （社会保険料、支払額の90%を計上。7月26日支払）		

領収書等の写し添付欄

支払額は73,200円。

事業主負担は、健康保険料（28,464円）＋厚生年金保険料（43,920円）の半額と子ども・子育て拠出金（816円）です。

事業主としての負担額は37,008円。この半額分は18,504円。

政務活動費としては、18,504円×90%＝16,653円。

**納入告知書 納付書・領収証書**

国庫金 厚生保険

取引先名 厚生労働省年金局（松江）

取引先住所 31 0343 6375 00064686

納付目的 6月分

納付期日 元平 7月31日

支払額 元平 7月19日

健康保険料	28464
厚生年金保険料	43920
子ども・子育て拠出金	816
<b>合計額</b>	<b>73200</b>

690-0845 松江市 西茶町 105-8

尾村 利成・大国 陽介事務所  
尾村 利成 様

1. 7. 26

翌年度5月1日以降現年度納入

注) 按分又は経費分割により支出を行った場合は、「領収書等の写し添付欄」の余白に按分率又は経費分割内訳額を記載すること。

別記様式第7号 (第4条関係)

領収書等添付票

経費の項目	人件費	添付票整理番号	7
使途	常勤政務活動専従職員法定福利費 (常勤職員として、尾村利成、大国陽介の両県議の政務活動を補助。 法定福利費は尾村、大国が支払総額の2分の1ずつ負担)		
政務活動費の支出額	40,454円 (社会保険料、支払額の90%を計上。8月27日支払)		

領収書等の写し添付欄

支払額は177,814円。

事業主負担は、健康保険料(69,143円) + 厚生年金保険料(106,689円)の半額と子ども・子育て拠出金(1,982円)です。

事業主としての負担額は89,898円。この半額分は44,949円。

政務活動費としては、44,949円 × 90% = 40,454円。

納入告知書 納付書・領収証書 (国庫金) | 厚生保険 |

年度	年金特別会計	内閣府(厚生労働省)	取替番号	取替番号
31	0343	6375	00064686	厚生労働省年金局(松江)

納付目的  
令和 元々 7月分

納付期限	健康保険料	厚生年金局定	子ども・子育て支団助定
令和 元々 9月 2日	健康保険料	厚生年金局定	子ども・子育て拠出金
行記のとおり納付してください。	69143円	106689円	1982円

令和 元々 8月 21日

事業所整理番号	事業所番号	うち証券受領	証券受領	合計額
			全部 一部	千 百 十 千 百 十 万 千 百 十 円
				¥ 1 7 7 8 1 4

納付目的  
健康保険料  
厚生年金保険料  
子ども・子育て拠出金  
令和31年度  
内閣府及び厚生労働省所管  
年金特別会計

この納入告知書(納付書)はPay-easy(ペイジー)対応のATM、インターネットバンキング等を利用して納付することができます。

翌年度5月1日以降現年度歳入組入

注) 按分又は経費分割により支出を行った場合は、「領収書等の写し添付欄」の余白に按分率又は経費分割内訳額を記載すること。

別記様式第7号（第4条関係）

領収書等添付票

経費の項目	人件費	添付票整理番号	8
使 途	常勤政務活動専従職員法定福利費 (常勤職員として、尾村利成、大国陽介の両県議の政務活動を補助。 法定福利費は尾村、大国が支払総額の2分の1ずつ負担)		
政務活動費の 支 出 額	16,653円 (社会保険料、支払額の90%を計上。9月26日支払)		

領収書等の写し添付欄

支払額は73,200円。

事業主負担は、健康保険料（28,464円）＋厚生年金保険料（43,920円）の半額と子ども・子育てで拠出金（816円）です。

事業主としての負担額は37,008円。この半額分は18,504円。

政務活動費としては、18,504円×90%＝16,653円。

**納入告知書 納付書\*領収証書**

国庫金 厚生保険

年度	年金特別会計	納付通知書番号	取債庁番号	取債庁名
31	0343	6375	00064686	厚生労働省年金局(松江)

納付目的年月  
令和 元年 8月分

納付期限  
令和 元年 9月30日  
右記のとおり納付してください。

健康保険料	厚生年金保険料	子ども・子育てで拠出金
28464円	43920円	816円

合計 73200円

納付場所  
690-0845 松江市 西茶町 105-8  
尾村 利成・大国 陽介事務所  
尾村 利成

納入日  
1.9.26

この納入告知書(納付書)はP-COOL(ペイジー)利用のATM、インターネットバンキング等を利用して納付することができます。

翌年度5月1日以降現年度歳入組入

注) 按分又は経費分割により支出を行った場合は、「領収書等の写し添付欄」の余白に按分率又は経費分割内訳額を記載すること。

別記様式第7号（第4条関係）

領収書等添付票

経費の項目	人件費	添付票整理番号	9
使 途	常勤政務活動専従職員法定福利費 (常勤職員として、尾村利成、大国陽介の両県議の政務活動を補助。 法定福利費は尾村、大国が支払総額の2分の1ずつ負担)		
政務活動費の 支 出 額	16,653円 (社会保険料、支払額の90%を計上。10月30日支払)		

領収書等の写し添付欄

支払額は73,200円。

事業主負担は、健康保険料（28,464円）＋厚生年金保険料（43,920円）の半額と子ども・子育て拠出金（816円）です。

事業主としての負担額は37,008円。この半額分は18,504円。

政務活動費としては、18,504円×90%＝16,653円。

**納入告知書 納付書 領収証書** (国庫金) | 厚生保険 |

年度 年金特別会計 内閣府の厚生部 取扱庁番号 振替庁名  
 31 0343 6375 00064686 厚生労働省年金局(松江)

納付目的  
 健康保険料  
 厚生年金保険料  
 子ども・子育て拠出金  
 令和3年度  
 内閣府及び厚生労働省所管  
 年金特別会計

納付目的半月  
 令和 元年 9月分

納付期限  
 令和 元年 10月 31日  
 前記のとおり納付してください。  
 令和 元年 10月 21日

健康保険料	厚生年金保険料	子ども・子育て拠出金
28464円	43920円	816円

事業所管理番号 事業所番号 うち証券受領 証券受領  
 全部 一部

合計額  
 千 百 十 円 千 百 十 万 千 百 十 円  
 ￥ 7 3 2 0 0

690-0845 松江市 西茶町 105-8  
 尾村 利成・大国 陽介事務所  
 尾村 利成

1. 10. 30 (納付者印)

翌年度5月1日以降現年度歳入組入

注) 按分又は経費分割により支出を行った場合は、「領収書等の写し添付欄」の余白に按分率又は経費分割内訳額を記載すること。

別記様式第7号（第4条関係）

領収書等添付票

経費の項目	人件費	添付票整理番号	10
使 途	常勤政務活動専従職員法定福利費 (常勤職員として、尾村利成、大国陽介の両県議の政務活動を補助。法定福利費は尾村、大国が支払総額の2分の1ずつ負担)		
政務活動費の支出額	16,653円 (社会保険料、支払額の90%を計上。11月28日支払)		

領収書等の写し添付欄

支払額は73,200円。

事業主負担は、健康保険料（28,464円）＋厚生年金保険料（43,920円）の半額と子ども・子育て拠出金（816円）です。

事業主としての負担額は37,008円。この半額分は18,504円。

政務活動費としては、18,504円×90%＝16,653円。

**納入告知書 納付書・領収証書**

国庫金 厚生保険

納付目的 令和 元年 10月分	健康助成 健康保険料 28464円	厚生年金助成 厚生年金保険料 43920円	子ども・子育て支援助成 子ども・子育て拠出金 816円	取付番号 0343 6375 00064686 厚生労働省年金局（松江）
納付期限 令和 元年 12月 2日 右記のとおりに納付してください。	合計額 千 百 十 万 千 百 十 四 ￥ 7 3 2 0 0 0			納付目的 健康保険料 厚生年金保険料 子ども・子育て拠出金 令和31年度 内閣府及び厚生労働省所管 年金特別会計
納入機関番号 納付番号 納付番号	事業所別種別 事業所番号 今月証券受領	証券受領 全額 一部	690-0845 松江市 西茶町 105-8 尾村 利成・大国 陽介事務所 尾村 利成	

この納入告知書（納付書）はPay-easy（ペイジー）利用のATM、インターネットバンキング等を利用して納付することができます。

翌年度5月1日以降現年度歳入組入

注）按分又は経費分割により支出を行った場合は、「領収書等の写し添付欄」の余白に按分率又は経費分割内訳額を記載すること。

別記様式第7号 (第4条関係)

領収書等添付票

経費の項目	人件費	添付票整理番号	11
使 途	常勤政務活動専従職員法定福利費 (常勤職員として、尾村利成、大国陽介の両県議の政務活動を補助。 法定福利費は尾村、大国が支払総額の2分の1ずつ負担)		
政務活動費の 支 出 額	16,653円 (社会保険料、支払額の90%を計上。12月25日支払)		

領収書等の写し添付欄

支払額は73,200円。

事業主負担は、健康保険料(28,464円) + 厚生年金保険料(43,920円)の半額と子ども・子育て拠出金(816円)です。

事業主としての負担額は37,008円。この半額分は18,504円。

政務活動費としては、18,504円 × 90% = 16,653円。

**納入告知書 納付書・領収証書** (国庫金)  厚生保険

年度	年金特別会計	税目及び税率等	取扱庁番号	取扱庁名
31	0343	6375	00064686	厚生労働省年金局(松江)

納付目的  
令和 元年 11月分

納付期限  
令和 2年 1月 6日  
右記のとおり納付してください。

令和 元年 12月 20日

健康保険料	厚生年金助定	子ども・子育て支援助定
28464円	43920円	816円

事業所管理記号 事業所番号

うち証券受領 証券受領

合 計 額	
千 百 十 万 千 百 十 万 千 百 十 円	¥ 73200

納付目的  
健康保険料  
厚生年金保険料  
子ども・子育て拠出金  
令和3年度  
内閣府及び厚生労働省所管  
年金特別会計

上記の合計額を領収しました。  
(領収書付)  
1.12.25  
(納付書渡し)

690-0845 松江市 西茶町 105-8  
尾村 利成・大国 陽介事務所  
尾村 利成

松江 年金事務所  
尾村 利成・大国 陽介事務所  
尾村 利成

厚生労働省年金局事業管理課長

この納入告知書(領付書)はP・y-e-a-s-y(ペイジー)対応のATM、インターネットバンキング等を利用して納付することができます。

翌年度5月1日以降現年度歳入組入

注) 按分又は経費分割により支出を行った場合は、「領収書等の写し添付欄」の余白に按分率又は経費分割内訳額を記載すること。



別記様式第7号（第4条関係）

領収書等添付票

経費の項目	人件費	添付票整理番号	12
使途	常勤政務活動専従職員法定福利費 （常勤職員として、尾村利成、大国陽介の両県議の政務活動を補助。 法定福利費は尾村、大国が支払総額の2分の1ずつ負担）		
政務活動費の支出額	40,454円 （社会保険料、支払額の90%を計上。1月27日支払）		

領収書等の写し添付欄

支払額は177,814円。

事業主負担は、健康保険料（69,143円）+厚生年金保険料（106,689円）の半額と子ども・子育て拠出金（1,982円）です。

事業主としての負担額は89,898円。この半額分は44,949円。

政務活動費としては、44,949円×90%=40,454円。

納入告知書 納付書・領収証書

国庫金 厚生保険

年度 年金特別会計 内閣府の厚生補償部 取組庁番号 取組庁名  
 31 0343 6375 00064686 厚生労働省年金局（松江）

納付目的  
 令和 元年12月分  
 令和 2年 1月31日  
 令和 2年 1月21日

健康保険料	69143円	厚生年金保険料	106689円	子ども・子育て支援給付	1982円
-------	--------	---------	---------	-------------	-------

合計額  
 千 百 十 百 十 万 千 百 十 円  
 ￥ 1 7 7 8 1 4

690-0845 松江市 西茶町 105-8

尾村 利成・大国 陽介事務所  
 尾村 利成

2. 1. 27

令和2年度5月1日以降現年度歳入組入

注) 按分又は経費分割により支出を行った場合は、「領収書等の写し添付欄」の余白に按分率又は経費分割内訳額を記載すること。

別記様式第7号（第4条関係）

領収書等添付票

経費の項目	人件費	添付票整理番号	13
使途	常勤政務活動専従職員法定福利費 (常勤職員として、尾村利成、大国陽介の両県議の政務活動を補助。法定福利費は尾村、大国が支払総額の2分の1ずつ負担)		
政務活動費の支出額	16,653円 (社会保険料、支払額の90%を計上。2月28日支払)		

領収書等の写し添付欄

支払額は73,200円。

事業主負担は、健康保険料（28,464円）+厚生年金保険料（43,920円）の半額と子ども・子育て拠出金（816円）です。

事業主としての負担額は37,008円。この半額分は18,504円。

政務活動費としては、18,504円×90%=16,653円。

納入告知書 納付書\* 領収証書

国庫金 厚生保険

年度 31 年金特別会計 0343 納付書の支払内容 6375 取附番号 00064686 取扱所名 厚生労働省年金局(松江)

納付目的年月 令和 2年 1月分

納付期限 令和 2年 3月 20日

令和 2年 2月 20日

健康保険料	28464円	厚生年金保険料	43920円	子ども・子育てで拠出金	816円
-------	--------	---------	--------	-------------	------

合計額 令和 2年 1月分 73,200円

事業所管理記号 事業所番号 54555555

延滞受領 全部 一部

690-0845 松江市 西茶町 105-8

尾村 利成・大国 陽介事務所  
尾村 利成

2. 2. 23

翌年度5月1日以降現年費歳入組入

注) 按分又は経費分割により支出を行った場合は、「領収書等の写し添付欄」の余白に按分率又は経費分割内訳額を記載すること。

