

領収書等添付票

経費の項目	調査研究費	添付票整理番号	/
使 途	政務調査のため登庁(4/8:議連控室)		
政務活動費の支出額	3,270円		

領収書等の写し添付欄

<p style="text-align: center;">領 収 書 No. 7019</p> <p>日付 2019年 04月 08日</p> <p>車番 [] 0000</p> <p>基本運賃 ¥940円</p> <p style="text-align: right;">合計 ¥940円</p> <p>上記の様に領収致しました タクシーのご利用は 松江市東朝日町278-3 日本交通株式会社 TEL 0852-21-5127 松江駅~四万</p>	<p style="text-align: center;">領 収 書 No. 4346</p> <p>日付 2019年 04月 08日</p> <p>車番 [] 0000</p> <p>基本運賃 ¥920円</p> <p style="text-align: right;">合計 ¥920円</p> <p>上記の様に領収致しました タクシーのご利用は 松江市東朝日町281 第一交通(株) TEL 0852-21-5000 タクシー代行承ります メーター料金+代行料(一律119) 四万~松江駅</p>
---	---

領 収 証

金額	千万	百万	拾万	万	千	百	拾	円
				¥	1	4	1	0



但し

上記の金額正に領収致しました

平成 27年 4月 8日

吉田 雅 紘

御 中

島根県松江市美保関町七類3246

隠岐汽船株式会社

七類~西郷
仁新

- 注) 1 按分又は経費分割により支出を行った場合は、「領収書等の写し添付欄」の余白に按分率又は経費分割内訳額を記載すること。
 2 調査研究(海外で行うもの)に限り、視察を含む。)又は調査委託に関する支出に係る領収書等の写しを提出する場合には、政務活動報告書(別記様式第7号の2)を添付すること。

領収書等添付票

経費の項目	調査研究費	添付票整理番号	2																										
使 途	隠岐神社例大祭出席(4/14海士町、前泊西ノ島町)																												
政務活動費の支出額	9,060円																												
領収書等の写し添付欄																													
<div style="text-align: center;">領 収 証</div> <table style="margin: auto; border-collapse: collapse;"> <tr> <td style="border: 1px solid black; padding: 2px;">金額</td> <td style="border: 1px solid black; padding: 2px;">千万</td> <td style="border: 1px solid black; padding: 2px;">百万</td> <td style="border: 1px solid black; padding: 2px;">拾万</td> <td style="border: 1px solid black; padding: 2px;">万</td> <td style="border: 1px solid black; padding: 2px;">千</td> <td style="border: 1px solid black; padding: 2px;">百</td> <td style="border: 1px solid black; padding: 2px;">拾</td> <td style="border: 1px solid black; padding: 2px;">円</td> </tr> <tr> <td style="text-align: center;">7</td> <td></td> <td></td> <td></td> <td style="text-align: center;">2</td> <td style="text-align: center;">5</td> <td style="text-align: center;">8</td> <td></td> <td style="text-align: center;">0</td> </tr> </table> <div style="margin-top: 10px;"> <p style="text-align: center;">但し</p> <p style="text-align: center;">上記の金額正に領収致しました 西郷~別府</p> <p style="text-align: center;">平成 年 月 日 16年</p> <p style="text-align: center;">吉田雅紀 御 中</p> <p style="text-align: center;">島根県隠岐郡隠岐の島町中町目貫の四 隠岐汽船株式会社</p> </div>				金額	千万	百万	拾万	万	千	百	拾	円	7				2	5	8		0								
金額	千万	百万	拾万	万	千	百	拾	円																					
7				2	5	8		0																					
<div style="text-align: center;">領 収 証</div> <p style="text-align: center;">2019年04月14日 No.0838</p> <p style="text-align: center;">No: 担当: 御利用人数 / 名</p> <p style="text-align: center;">吉田雅紀 様</p> <table style="margin: auto; border-collapse: collapse; width: 80%;"> <thead> <tr> <th style="border: 1px solid black; padding: 2px;">項 目</th> <th style="border: 1px solid black; padding: 2px;">数</th> <th style="border: 1px solid black; padding: 2px;">単 価</th> <th style="border: 1px solid black; padding: 2px;">料 金</th> </tr> </thead> <tbody> <tr> <td style="border: 1px solid black; padding: 2px;">宿泊(2食付)</td> <td style="border: 1px solid black; padding: 2px; text-align: center;">1</td> <td style="border: 1px solid black; padding: 2px; text-align: center;">9,720</td> <td style="border: 1px solid black; padding: 2px; text-align: center;">9,720</td> </tr> </tbody> </table> <div style="margin-top: 10px;"> <table style="margin: auto; border-collapse: collapse;"> <tr> <td style="border: 1px solid black; padding: 2px;">収入印紙</td> <td style="padding: 2px;">小計</td> <td style="text-align: right;">¥9,720</td> </tr> <tr> <td></td> <td style="padding: 2px;">消費税</td> <td style="text-align: right;">¥720</td> </tr> <tr> <td></td> <td style="padding: 2px;">特消費税</td> <td style="text-align: right;">¥0</td> </tr> <tr> <td colspan="2" style="padding: 2px;">合計</td> <td style="text-align: right;">¥9,720</td> </tr> <tr> <td colspan="2" style="padding: 2px;">除く ¥6480</td> <td style="padding: 2px;">現金</td> </tr> <tr> <td colspan="2" style="padding: 2px;">お計上</td> <td style="text-align: right;">¥9,720</td> </tr> </table> <p style="text-align: center;">上記金額正に領収いたしました</p> <p style="text-align: center;">旅館 みつけ島</p> <p style="text-align: center;">島根県隠岐郡西ノ島町別府 *印*</p> <p style="text-align: center;">TEL 08514-7-8115(代)</p> <p style="text-align: center;">FAX 08514-7-8720</p> </div>				項 目	数	単 価	料 金	宿泊(2食付)	1	9,720	9,720	収入印紙	小計	¥9,720		消費税	¥720		特消費税	¥0	合計		¥9,720	除く ¥6480		現金	お計上		¥9,720
項 目	数	単 価	料 金																										
宿泊(2食付)	1	9,720	9,720																										
収入印紙	小計	¥9,720																											
	消費税	¥720																											
	特消費税	¥0																											
合計		¥9,720																											
除く ¥6480		現金																											
お計上		¥9,720																											

注) 1 按分又は経費分割により支出を行った場合は、「領収書等の写し添付欄」の余白に按分率又は経費分割内訳額を記載すること。
 2 調査研究(海外で行うもの)に限り、視察を含む。)又は調査委託に関する支出に係る領収書等の写しを提出する場合には、政務活動報告書(別記様式第7号の2)を添付すること。

領収書等添付票

経費の項目	調査研究費	添付票整理番号	3
使 途	西ノ島町調査・意見交換(4/15西ノ島町畜産農家)		
政務活動費の支出額	9,090円		
領収書等の写し添付欄			

領 収 証

金額	千万	百万	拾万	万	千	百	拾	円	印 紙
				7	2	5	8	0	

但し

領 収 証

金額	千万	百万	拾万	万	千	百	拾	円	印 紙
				¥	1	1	1	0	

但し

上記の金額正に領収致しました 西ノ島町
平成 31年 4月 6日
吉田 雅紀 御 中
島根県隠岐郡隠岐の島町中町日買の四
隠岐汽船株式会社

上記の金額正に領収致しました 西ノ島町
平成 31年 4月 6日
吉田 雅紀 御 中
島根県隠岐郡西ノ島町美田4386-3
隠岐汽船株式会社

領 収 証

ナ
ニ
様
(名様)
31年 4月 6日
下記の金額領収致しました

総 計 金 5,400円也
(うち税金 400円也)
予 約 金
ク ー ポ ン 券 円也
差引総計金 5,400円也

島根県隠岐郡西ノ島町浦郷404
岸本旅館
TEL (08514) 0-1155
FAX (08514) 0-0750

ナ
ニ
様 請求明細書 31年 4月 6日

4月15日から4月16日まで / 泊 宿泊 / 名 休憩 名 室名

宿 泊 等			会 食 ・ 休 憩 等			摘 要		
区 分	数 量	料 金	区 分	数 量	料 金	区 分	数 量	料 金
宿泊料(2食付)		円	料 理		円	吉田雅紀あてに 相違ありません。		
〃 (朝食付)	1	5,000	酒					
〃 (その他)			ビ ー ル					
			ジ ュ ー ス					
			酒					
ビ ー ル						立 替 金 等		
ジ ュ ー ス			奉 仕 料	%				
						マッサージ代		円
奉 仕 料	%		小 計			車 代		
						タバコ代		
小 計		5,000				電 話 代		
			特別地方消費税免税額	名				
特別地方消費税免税額	名		特別地方消費税	%				
			消 費 税	%				
特別地方消費税	%		合 計			合 計		
			総 計 金		円也	島根県隠岐郡西ノ島町浦郷404 岸本旅館 TEL (08514) 0-1155 FAX (08514) 0-0750		
消 費 税	%	400	(うち税金)		円)			
			予約金 クーポン		円也			
合 計		5,400	差引総計金		円也			

領収書等添付票

経費の項目	調査研究費	添付票整理番号	4																		
使 途	知夫・野だいこん祭り出席(4/20:知夫村来居港)																				
政務活動費の支出額	1,350円																				
領収書等の写し添付欄																					
<p>領 収 証</p> <table border="1" style="margin: auto;"> <tr> <td>金額</td> <td>千万</td> <td>百万</td> <td>拾万</td> <td>万</td> <td>千</td> <td>百</td> <td>拾</td> <td>円</td> </tr> <tr> <td></td> <td></td> <td></td> <td></td> <td>¥</td> <td>1</td> <td>3</td> <td>5</td> <td>0</td> </tr> </table> <p>但し</p> <p>上記の金額正に領収致しました <i>追加で差戻</i></p> <p>平成 <i>31</i> 年 <i>4</i> 月 <i>20</i> 日 <i>70-1</i></p> <p><i>吉田雅紀</i> 御 中</p> <p>島根県隠岐郡隠岐の島町中町目貫の四 隠岐汽船株式会社</p>				金額	千万	百万	拾万	万	千	百	拾	円					¥	1	3	5	0
金額	千万	百万	拾万	万	千	百	拾	円													
				¥	1	3	5	0													

- 注) 1 按分又は経費分割により支出を行った場合は、「領収書等の写し添付欄」の余白に按分率又は経費分割内訳額を記載すること。
 2 調査研究(海外で行うもの)に限り、視察を含む。)又は調査委託に関する支出に係る領収書等の写しを提出する場合には、政務活動報告書(別記様式第7号の2)を添付すること。

領収書等添付票

経費の項目	調査研究費	添付票整理番号	5								
使 途	隠岐少年武道大会出席(4/20:隠岐の島町レインボーアリーナ)										
政務活動費の支出額	3,000円										
<p>領収書等の写し添付欄</p> <div style="text-align: center; margin-top: 20px;"> <p>領 収 証</p> <p style="margin-left: 100px;">吉田雅泰 様 No. _____</p> <p style="margin-left: 100px;">¥6,000-</p> <p>但 隠岐少年武道大会 交流会費として</p> <p>入金日 21年 4月 20日 上記正に領収いたしました</p> </div> <div style="margin-top: 20px;"> <table style="border-collapse: collapse;"> <tr> <td style="border: 1px solid black; padding: 2px;">収入 印 紙</td> <td style="padding: 2px;"> <table style="border-collapse: collapse;"> <tr> <td style="border-bottom: 1px solid black; padding: 2px;">内訳</td> <td style="border-bottom: 1px solid black; width: 100px;"></td> </tr> <tr> <td style="border-bottom: 1px solid black; padding: 2px;">税抜金額</td> <td style="border-bottom: 1px solid black;"></td> </tr> <tr> <td style="border-bottom: 1px solid black; padding: 2px;">消費税額等 (%)</td> <td style="border-bottom: 1px solid black;"></td> </tr> </table> </td> </tr> </table> <div style="margin-top: 10px; text-align: right;"> <p>島根県隠岐郡隠岐の島町港町 隠岐少年武道大会実行委員会 印</p> <p style="font-size: small; margin-left: 20px;">※見交換会として ¥3,000 を計上</p> </div> </div>				収入 印 紙	<table style="border-collapse: collapse;"> <tr> <td style="border-bottom: 1px solid black; padding: 2px;">内訳</td> <td style="border-bottom: 1px solid black; width: 100px;"></td> </tr> <tr> <td style="border-bottom: 1px solid black; padding: 2px;">税抜金額</td> <td style="border-bottom: 1px solid black;"></td> </tr> <tr> <td style="border-bottom: 1px solid black; padding: 2px;">消費税額等 (%)</td> <td style="border-bottom: 1px solid black;"></td> </tr> </table>	内訳		税抜金額		消費税額等 (%)	
収入 印 紙	<table style="border-collapse: collapse;"> <tr> <td style="border-bottom: 1px solid black; padding: 2px;">内訳</td> <td style="border-bottom: 1px solid black; width: 100px;"></td> </tr> <tr> <td style="border-bottom: 1px solid black; padding: 2px;">税抜金額</td> <td style="border-bottom: 1px solid black;"></td> </tr> <tr> <td style="border-bottom: 1px solid black; padding: 2px;">消費税額等 (%)</td> <td style="border-bottom: 1px solid black;"></td> </tr> </table>	内訳		税抜金額		消費税額等 (%)					
内訳											
税抜金額											
消費税額等 (%)											

注) 1 按分又は経費分割により支出を行った場合は、「領収書等の写し添付欄」の余白に按分率又は経費分割内訳額を記載すること。
 2 調査研究(海外で行うもの)に限り、視察を含む。)又は調査委託に関する支出に係る領収書等の写しを提出する場合には、政務活動報告書(別記様式第7号の2)を添付すること。

領収書等添付票

経費の項目	調査研究費	添付票整理番号	6																		
使 途	政務調査のため登庁(4/25:議連控室)																				
政務活動費の支出額	5,050円																				
<p style="text-align: center;">領 収 証</p> <table style="margin: auto; border-collapse: collapse;"> <tr> <td style="border: 1px solid black; padding: 5px;">金額</td> <td style="border: 1px solid black; padding: 5px; font-size: 8px;">千万</td> <td style="border: 1px solid black; padding: 5px; font-size: 8px;">百万</td> <td style="border: 1px solid black; padding: 5px; font-size: 8px;">拾万</td> <td style="border: 1px solid black; padding: 5px; font-size: 8px;">万</td> <td style="border: 1px solid black; padding: 5px; font-size: 8px;">千</td> <td style="border: 1px solid black; padding: 5px; font-size: 8px;">百</td> <td style="border: 1px solid black; padding: 5px; font-size: 8px;">拾</td> <td style="border: 1px solid black; padding: 5px; font-size: 8px;">円</td> </tr> <tr> <td style="text-align: center; font-size: 24px;">¥</td> <td></td> <td></td> <td style="text-align: center; font-size: 24px;">4</td> <td style="text-align: center; font-size: 24px;">2</td> <td style="text-align: center; font-size: 24px;">2</td> <td style="text-align: center; font-size: 24px;">0</td> <td></td> <td></td> </tr> </table> <div style="text-align: right; margin-top: 5px;"> <div style="border: 1px dashed gray; padding: 5px; display: inline-block;">印 紙</div> </div> <p style="margin-top: 10px;">但し</p> <p style="margin-top: 10px;">上記の金額正に領収致しました 五知〜境港 ハイカー</p> <p style="margin-top: 5px;">平成 31年4月25日</p> <p style="margin-top: 5px;">吉田 雅 敬 御 中</p> <p style="margin-top: 5px; text-align: center;">島根県隠岐郡隠岐の島町中町目貫の四 隠岐汽船株式会社 </p> <div style="margin-top: 20px;"> <p style="text-align: center;">領 収 書</p> <p style="text-align: right;">No. 9133</p> <p>日付 2019年 04月 25日</p> <p>車番 XXXXXXXXXX 0000</p> <p>基本運賃 ¥830円</p> <p style="margin-left: 20px;">合計 ¥830円</p> <p>上記の様に領収致しました</p> <p>タクシーのご用命は</p> <p>配車センター</p> <p>備クラウンタクシー</p> <p>TEL 0852-21-5151</p> <p>島根日本交通㈱</p> <p>TEL 0852-23-3151</p> <p>松江市東朝日町268-1</p> <p style="text-align: right; font-family: cursive;">松江駅〜隠岐</p> </div>				金額	千万	百万	拾万	万	千	百	拾	円	¥			4	2	2	0		
金額	千万	百万	拾万	万	千	百	拾	円													
¥			4	2	2	0															

注) 1 按分又は経費分割により支出を行った場合は、「領収書等の写し添付欄」の余白に按分率又は経費分割内訳額を記載すること。
 2 調査研究(海外で行うもの)に限り、視察を含む。)又は調査委託に関する支出に係る領収書等の写しを提出する場合には、政務活動報告書(別記様式第7号の2)を添付すること。

領収書等添付票

経費の項目	調査研究費	添付票整理番号	7			
使 途	島根県農政会議総会出席(4/26:サンラポーむらくも)					
政務活動費の支出額	2,960円					
領収書等の写し添付欄						
<table border="0"> <tr> <td style="vertical-align: top;"> <p>領 収 書 No. 5931 日付 2019年 04月 26日 車番 [] 0000 基本運賃 ¥830円 合計 ¥830円 上記の様に領収致しました タクシーのご用命は 配車センター 備クラウンタクシー TEL 0852-21-5151 島根日本交通㈱ TEL 0852-23-3151 松江市東朝日町268-1 松江駅～サンラポー</p> </td> <td style="vertical-align: top;"> <p>領 収 書 No. 9541 日付 2019年 04月 26日 車番 [] 0000 基本運賃 ¥1,030円 合計 ¥1,030円 上記の様に領収致しました タクシーのご用命は 松江市東朝日町278-3 日本交通株式会社 TEL 0852-21-5127 サンラポー～松江駅</p> </td> <td style="vertical-align: top;"> <p>領 収 書 No. 8614 日付 2019年 04月 27日 車番 [] 0000 基本運賃 ¥1,100円 合計 ¥1,100円 上記の様に領収致しました タクシーのご用命は 配車センター 備クラウンタクシー TEL 0852-21-5151 島根日本交通㈱ TEL 0852-23-3151 松江市東朝日町268-1 サンラポー～松江駅</p> </td> </tr> </table>				<p>領 収 書 No. 5931 日付 2019年 04月 26日 車番 [] 0000 基本運賃 ¥830円 合計 ¥830円 上記の様に領収致しました タクシーのご用命は 配車センター 備クラウンタクシー TEL 0852-21-5151 島根日本交通㈱ TEL 0852-23-3151 松江市東朝日町268-1 松江駅～サンラポー</p>	<p>領 収 書 No. 9541 日付 2019年 04月 26日 車番 [] 0000 基本運賃 ¥1,030円 合計 ¥1,030円 上記の様に領収致しました タクシーのご用命は 松江市東朝日町278-3 日本交通株式会社 TEL 0852-21-5127 サンラポー～松江駅</p>	<p>領 収 書 No. 8614 日付 2019年 04月 27日 車番 [] 0000 基本運賃 ¥1,100円 合計 ¥1,100円 上記の様に領収致しました タクシーのご用命は 配車センター 備クラウンタクシー TEL 0852-21-5151 島根日本交通㈱ TEL 0852-23-3151 松江市東朝日町268-1 サンラポー～松江駅</p>
<p>領 収 書 No. 5931 日付 2019年 04月 26日 車番 [] 0000 基本運賃 ¥830円 合計 ¥830円 上記の様に領収致しました タクシーのご用命は 配車センター 備クラウンタクシー TEL 0852-21-5151 島根日本交通㈱ TEL 0852-23-3151 松江市東朝日町268-1 松江駅～サンラポー</p>	<p>領 収 書 No. 9541 日付 2019年 04月 26日 車番 [] 0000 基本運賃 ¥1,030円 合計 ¥1,030円 上記の様に領収致しました タクシーのご用命は 松江市東朝日町278-3 日本交通株式会社 TEL 0852-21-5127 サンラポー～松江駅</p>	<p>領 収 書 No. 8614 日付 2019年 04月 27日 車番 [] 0000 基本運賃 ¥1,100円 合計 ¥1,100円 上記の様に領収致しました タクシーのご用命は 配車センター 備クラウンタクシー TEL 0852-21-5151 島根日本交通㈱ TEL 0852-23-3151 松江市東朝日町268-1 サンラポー～松江駅</p>				

注) 1 按分又は経費分割により支出を行った場合は、「領収書等の写し添付欄」の余白に按分率又は経費分割内訳額を記載すること。
 2 調査研究(海外で行うものに限る、視察を含む。)又は調査委託に関する支出に係る領収書等の写しを提出する場合には、政務活動報告書(別記様式第7号の2)を添付すること。

領収書等添付票

経費の項目	調査研究費	添付票整理番号	8																		
使 途	島前地区観光状況調査(4/29:海士町、西ノ島町、知夫村各観光協会)																				
政務活動費の支出額	11,220円																				
領収書等の写し添付欄																					
<p>領 収 証</p> <table border="1" style="margin: auto;"> <tr> <td>金額</td> <td>千万</td> <td>百万</td> <td>拾万</td> <td>万</td> <td>千</td> <td>百</td> <td>拾</td> <td>円</td> </tr> <tr> <td></td> <td></td> <td></td> <td></td> <td>1</td> <td>2</td> <td>5</td> <td>8</td> <td>0</td> </tr> </table> <p>但し</p> <p>上記の金額正に領収致しました 近郷~菱浦 平成 年 31.4月 29日 印紙</p> <p>吉田 雅 紀 御 中</p> <p>島根県隠岐郡隠岐の島町中町目貫の四 隠岐汽船株式会社</p>				金額	千万	百万	拾万	万	千	百	拾	円					1	2	5	8	0
金額	千万	百万	拾万	万	千	百	拾	円													
				1	2	5	8	0													
<p>領収証</p> <p>吉田 雅 紀 様 No. _____</p> <table border="1" style="margin: auto;"> <tr> <td>金額</td> <td></td> <td></td> <td></td> <td></td> <td></td> <td></td> <td></td> <td></td> </tr> <tr> <td></td> <td></td> <td></td> <td></td> <td>1</td> <td>2</td> <td>5</td> <td>8</td> <td>0</td> </tr> </table> <p>但し 現金 2011年 4月 29日 上記正に領収いたしました</p> <p>島根県隠岐郡海士町大字福井968番地5 B & B あ と と TEL/FAX 08514-2-2322</p>				金額													1	2	5	8	0
金額																					
				1	2	5	8	0													

注) 1 按分又は経費分割により支出を行った場合は、「領収書等の写し添付欄」の余白に按分率又は経費分割内訳額を記載すること。
 2 調査研究(海外で行うもの)に限り、視察を含む。)又は調査委託に関する支出に係る領収書等の写しを提出する場合には、政務活動報告書(別記様式第7号の2)を添付すること。

領収書等添付票

経費の項目	調査研究費	添付票整理番号	9
使 途	日本自治創造学会研究大会に参加(5/9~10: 明治大学アカデミーホール)		
政務活動費の支出額	40,396円		

領収書等の写し添付欄

№ 09609

領 収 証 吉田雅紀 様

金額	7	1	0	3	0	-
----	---	---	---	---	---	---

但 空港連絡バス代として

令和1年5月8日 上記正に領収いたしました
 松江駅へ出雲空港

松江一畑交通株式会社
 〒690-0821 鳥根県松江市上東川津町1238
 TEL(0852) 22-3681/FAX(0852) 25-4334

収入印紙

署名印

Receipt 領収書

吉田雅紀 様

ご利用日付 2019年05月08日

羽田空港 - 横浜駅

取引内容: 片道乗車券購入

金 580円

横浜の親族の家に泊るため
 ・毎度ありがとうございます。

京浜急行バス
 5169 両クマナル 508

領収証 吉田雅紀 様

ご利用日付 2019年05月09日

時刻 10時34分

取引内容: 乗車券類
 購入金額 金470円

お支払方法 内訳
 現金 金470円

横浜駅へ東京駅
 伝票番号: 49703

・この領収証は大切に保存してください。
 ・毎度ありがとうございます。

横浜駅 券106発行
 JR東日本

☆経費節約のため、
 前泊は横浜の
 親族の家に泊る。

No016

領 収 書

2019年05月09日

車番 []

運賃 2330円

運賃料金計 2330円

計 2330円

お忘れ物は当社へ
三和交通株式会社
 TEL 03(3801)5311

領収証 吉田雅紀 様

ご利用日付 2019年05月09日

時刻 11時55分

取引内容: 乗車券類
 購入金額 金140円

お支払方法 内訳
 現金 金140円

東京駅へお茶の水駅
 伝票番号: 51661

・この領収証は大切に保存してください。
 ・毎度ありがとうございます。

東京駅 券305発行
 JR東日本

注) 1

東京駅へお茶の水駅
 (荷物も預けに置くため)

1)に按分率又は

2)の写しを提出する場合には、政務活動報告書(別記様式第7号の2)を添付すること。

発行No. [REDACTED]
表示日:発行日: 2019年5月22日
Date of display

領収書

下記、正に領収致しました。
This is to certify that IKYU.corp has received the following.

宛名 吉田雅紀 様
Received from

金額 金 13,516 円 (税込)
The sum of

但し 宿泊代金として
In payment of ※クレジットカードにて決済

予約番号 [REDACTED]
Reservation Number

ご利用施設 銀座クレストン
Accommodation

宿泊日 2019/05/09 より 1泊
Staying Date

※本紙は電子的に保持している領収データを画面表示したものです。
This is an electronic display of receipt data.



株式会社 一休
107-0052 東京都港区赤坂3-3-3
住友生命赤坂ビル6階



発行No. [REDACTED]
表示日:発行日: 2019年5月22日
Date of display

ご利用明細

■宿泊内容

宿泊日	施設名	人数	室数
2019/05/09	銀座クレストン	1	1

■宿泊代表者氏名

吉田 雅紀 様

No.003
領収書
 2019年05月10日
 車番 []
 運賃 1050円
 運賃料金計 1050円
 言十 1050円
 クレジットカードへ東京駅
 DAIWA TAXI GROUP
 西新井相互自動車株式会社
 ☎ 03-3886-2196
 タクシーの御用命は無縁配車センターへ
 ☎ 03-3563-5151

領収証
 ご利用日付 2019年05月10日
 時刻 08時49分
 東京駅～御茶屋水駅
 取引内容: 乗車券類
 購入金額 金140円
 お支払方法: 内訳
 現金 金140円
 伝票番号: 51768
 ●この領収証は大切に保存してください。
 ●毎度ありがとうございます。
 東京駅 券305発行
 JR東日本

領収証
 ご利用日付 2019年05月10日
 時刻 15時02分
 御茶屋水駅～松戸駅
 取引内容: 乗車券類
 購入金額 金160円
 お支払方法: 内訳
 現金 金160円
 伝票番号: 12783
 ●この領収証は大切に保存してください。
 ●ご利用ありがとうございます。
 御茶屋水駅 券201発行
 JR東日本

領収証
 利用年月日 2019年05月10日
 取引内容 乗車券発売
 ご利用金額 490円
 ●毎度ありがとうございます。
 ●この領収証は大切に保存してください。
 後松戸駅～和野空港
 発券駅名 モノレール浜松町
 券番号 2989
 伝票番号 []
 東京モノレール株式会社

18...-5...10 049208
領収証
 領収金額
 ￥1030-
 上記金額を領収致しました
 出雲一畑交通～松江一畑交通

領収証
 No. 7892
 日付 2019年05月10日
 車番 [] 0000
 基本運賃 ￥1,030円
 合計 ￥1,030円
 上記の様に領収致しました
 タクシーのご利用は
 松江市東朝日町2-1
第一交通(株)
 TEL 0852-21-5000
 タクシー代行承ります
 メーカー料金(代行料) (税込)円
 松江駅～インボータザ

ご利用明細書
 Description

レインボープラザ

〒690-0825 島根県松江市学園1丁目8番8号
 TEL 0852-27-6900
 FAX 0852-27-6915

吉田 雅紀

様

お部屋番号 Room No.	ご利用日 Arrival	泊数 Nights	ご出発日 Departure	人数 Persons	発行日 Issue	担当 Clerk	ページ Page
[]	2019/05/10	1	2019/05/11	1	2019/05/10		1

日付 Date	お部屋番号 Room No.	ご利用明細 Description	単価 Unitprice	数量 QTY	金額 Charges	入金 Payment
05/10	[]	*シングル室料 *シングル島民割引 (小計) 精算現金	5,724 -1,404	1 1	5,724 -1,404 (4,320)	(0) 4,320
					ご利用合計 Total	ご請求額 Balance
ご署名 Signature						
会社名 Firm					4,320	0

[銀行名] [口座名義人] [口座番号]

領収書

レインボープラザ

〒690-0825 島根県松江市学園1丁目8番8号
 TEL 0852-27-6900
 FAX 0852-27-6915

吉田 雅紀

様

予約金前受金 Advance	クーポン Coupon	クレジット Card
0	0	0
売掛金 Credit	ご返金 Repayment	領収額 Receipt
0	0	4,320

発行日 (Issue)

2019-05-10



領収書等添付票

経費の項目	調査研究費	添付票整理番号	10
使 途	日本会議 年会費		
政務活動費の支出額	10,000円		
領収書等の写し添付欄			

振替払込請求書
兼受領証

通常払込料金 加入者負担

郵便振替代行センター

千	百	十	万	千	百	十	円
				1	0	0	0

* 払込人住所は非表示にしております *

吉田 雅紀 様

No. 83180 H. 314 22

日本会議係

日 附 印

01-05-17
西郷郵便局

(53007)
N94190010

この受領証は、大切に保管してください。(店舗控え)

- 注) 1 按分又は経費分割により支出を行った場合は、「領収書等の写し添付欄」の余白に按分率又は経費分割内訳額を記載すること。
 2 調査研究(海外で行うもの)に限り、視察を含む。)又は調査委託に関する支出に係る領収書等の写しを提出する場合には、政務活動報告書(別記様式第7号の2)を添付すること。

領収書等添付票

経費の項目	調査研究費	添付票整理番号	//														
使 途	日本弘道会 島根支会 年会費																
政務活動費の支出額	5,000円																
<p>領収書等の写し添付欄</p> <p style="text-align: center; margin-top: 20px;">振替払込請求書兼受領証</p> <div style="display: flex; align-items: center; margin-top: 10px;"> <div style="writing-mode: vertical-rl; font-size: small; margin-right: 5px;"> 記載事項を訂正した場合は、その旨を訂正して提出してください。 </div> <table border="1" style="border-collapse: collapse; text-align: center;"> <tr> <td style="writing-mode: vertical-rl; font-size: x-small;">目録記号</td> <td style="background-color: black; color: black;">[REDACTED]</td> </tr> <tr> <td style="writing-mode: vertical-rl; font-size: x-small;">加書</td> <td style="background-color: black; color: black;">[REDACTED]</td> </tr> <tr> <td style="writing-mode: vertical-rl; font-size: x-small;">金額</td> <td>日本弘道会 島根支会</td> </tr> <tr> <td style="writing-mode: vertical-rl; font-size: x-small;">金額</td> <td>5 0 0 0</td> </tr> <tr> <td style="writing-mode: vertical-rl; font-size: x-small;">依頼人</td> <td> 信濃郡信濃の島野 飯田矢谷子 吉田雅紀様 </td> </tr> <tr> <td style="writing-mode: vertical-rl; font-size: x-small;">料金</td> <td> 日 附 印 01-05-17 西郷郵便局 </td> </tr> <tr> <td style="writing-mode: vertical-rl; font-size: x-small;">備考</td> <td> (53007) N94190009 </td> </tr> </table> </div> <p style="font-size: x-small; margin-top: 5px;">この券類は、大切に保管してください。</p>				目録記号	[REDACTED]	加書	[REDACTED]	金額	日本弘道会 島根支会	金額	5 0 0 0	依頼人	信濃郡信濃の島野 飯田矢谷子 吉田雅紀様	料金	日 附 印 01-05-17 西郷郵便局	備考	(53007) N94190009
目録記号	[REDACTED]																
加書	[REDACTED]																
金額	日本弘道会 島根支会																
金額	5 0 0 0																
依頼人	信濃郡信濃の島野 飯田矢谷子 吉田雅紀様																
料金	日 附 印 01-05-17 西郷郵便局																
備考	(53007) N94190009																

注) 1 按分又は経費分割により支出を行った場合は、「領収書等の写し添付欄」の余白に按分率又は経費分割内訳額を記載すること。
 2 調査研究(海外で行うもの)に限り、視察を含む。)又は調査委託に関する支出に係る領収書等の写しを提出する場合には、政務活動報告書(別記様式第7号の2)を添付すること。

領収書等添付票

経費の項目	調査研究費	添付票整理番号	13
使 途	山陰自動車道建設促進期成同盟会出席(5/23:大田パストラル)		
政務活動費の支出額	24,811円		

領収書等の写し添付欄

領収書 RECEIPT

下記の金額正に領収致しました。

RECEIVED FROM ヨシダマサノリ 様

THE SUM OF ¥ 5,500 (税込) (TAX INCLD.)

但し運賃・料金として IN PAYMENT OF AIR FARE-FREIGHT 5/23 後岐→大取

航空券番号 TICKET NUMBER [REDACTED]

関連航空券番号 OTHERS [REDACTED]

発券日 DATE OF ISSUE 2019年05月02日

備考 REMARKS クレジット(JL) ¥5,500

発行: 日本航空株式会社 OKI KD 2019年06月02日



貸渡計算書

平成 31/05/23 16:48

貸渡伝票番号 M2T119E23015

(帰着店舗) 松江駅前

担当 [REDACTED]

TEL 0852-60-1923

FAX 0852-60-1924

(出発店舗) 出雲空港

担当 [REDACTED]

(商品) WEB・会員(ネット割有)

借受人 吉田雅紀 様

住所 [REDACTED]

ご連絡先 No. [REDACTED]

車両 鳥 取 5007 5585

マチ X FOUR Vtl CVT

出発時メータ 8,307km

帰着時メータ 8,442km

実走行メータ 135km

貸渡予定期間 31/05/23 11:20 ~ 31/05/23 17:00

貸渡契約期間 31/05/23 11:20 ~ 31/05/23 16:47

貸渡形態 06H クラス P1

割引 定率 10.0%

免費補償 加入 NAS 加入

補償内容 人身50百万 対物 無制限

NOCサポート 加入

運転者 ヨシダマサノリ 様

TEL 9 -9 -9

出雲空港借受
↓
松江駅返却

但し、日産レンタカーの御利用料金として上記正に領収致しました。

日産レンタカーをご利用いただきありがとうございます。又のご利用をお待ちしております。領収金額には消費税が別記されています。クレジットカード利用の場合、クレジットカードの領収書発行は発行してあります。また、クレジットカードの領収書発行は発行してあります。

吉田雅紀 様

領 収 証

¥11,631-

ご利用料金
内、消費税として
(税込)

¥11,631

¥861

取扱店 [REDACTED]

基本料金	5,300
乗換料金	4,000
免費補償料金	1,200
NAS料金	500
NOCサポート料金	300
サービス額	-530
料金計	10,770
消費税	861
出発時料金計	¥11,631
総使用料金	10,770
消費税	861
ご利用金額	¥11,631
ご請求額	¥0

余白に按分率又は
出に係る領収書等
ること。

注) 1 按分又は経費の
経費分割内訳額
2 調査研究(海外
の写しを提出する

領収印

印紙枚申告書
付につき捺印中
枚務課承認済

取扱店 [REDACTED]

ご利用ありがとうございます。



料金を一旦停車してください。

領収書

料金所 松江玉造本線
TEL 0852-62-9232

19年 5月23日 16時29分

車種 普通

通行料金 ¥1,060-
(現金)

-入口料金所- 斐川本線
穴坂二、落下物など高差道路の異常を発見し
たら、道路関係ダイヤル【#9910】へ
西日本高速道路株式会社
大阪府大阪市北区堂島1-6-20
取扱番号206-03331614-00

まいどプラスカードでお得に給油!(-)
紛失、盗難補償付き安心!(-)



領収書

印紙

松江SS
明徳石油株式会社
松江市東朝日町128番地
TEL 0852-21-6557

売上 2019年 5月23日 16:42

レンタカー 現金固定

出光ゼアス P-8(内)
8.60 L ¥150.0 1290円
01200.00

合計 1,290円
(内、消費税等(8.00%) 96円)

約換 1万円: 8,710円
5千円: 3,710円
2千円: 710円

伝No: 19260 担当

* 本書保管上のお願い
財布・手帳等にはさんで保管頂く場
合は、印刷面を内側に折り保管をお
願いたします。

領収書

No. 0351

日付 2019年 05月 23日

車番 0000

基本運賃 ¥1,010円

合計 ¥1,010円

上記の様に領収致しました
タクシーのご用命は
配車センター
備クラウンタクシー
TEL 0852-21-5151

島根日本交通株式会社
TEL 0852-23-3151
松江市東朝日町268-1

松江駅~レイボープラザ

ご利用明細書

Description

レイボープラザ

〒690-0825 島根県松江市学園1丁目8番8号
TEL 0852-27-6900
FAX 0852-27-6915

吉田 雅紀

様

お部屋番号 Room No.	ご到着日 Arrival	泊数 Nights	ご出発日 Departure	人数 Persons	発行日 Issue	担当 Clerk	ページ Page
	2019/05/23	1	2019/05/24	1	2019/05/23		1

日付 Date	お部屋番号 Room No.	ご利用明細 Description	単価 Unitprice	数量 QTY	金額 Charges	入金 Payment
05/23		*シングル室料 *シングル島民割引 (小計) 精算現金	5,724 -1,404	1 1	5,724 -1,404 (4,320)	(0) 4,320
ご署名 Signature					ご利用合計 Total	ご請求額 Balance
会社名 Firm					4,320	0

[銀行名] [口座名義人] [口座番号]

領収書

吉田 雅紀

様

予約金前受金 Advance	クーポン Coupon	クレジット Card	0	0	0
売掛金 Credit	ご返金 Repayment	領収額 Receipt	0	0	4,320

レイボープラザ

〒690-0825 島根県松江市学園1丁目8番8号
TEL 0852-27-6900
FAX 0852-27-6915



発行日 (Issue)

2019-05-23

領収書等添付票

経費の項目	調査研究費	添付票整理番号	14
使 途	政務調査のため登庁(5/24:議連控室)		
政務活動費の支出額	830円		
<p>領収書等の写し添付欄</p> <div style="text-align: center; margin-top: 20px;"> <p>領 収 書</p> <p>No. 4518</p> <p>日付 2019年 05月 24日</p> <p>車番 ■■■■■ 0000</p> <p>基本運賃 ¥830円</p> <p>合計 ¥830円</p> <p>上記の様に領収致しました</p> <p>タクシーのご用命は</p> <p>配車センター</p> <p>備クラウソタクシー</p> <p>TEL 0852-21-5151</p> <p>島根日本交通㈱</p> <p>TEL 0852-23-3151</p> <p>松江市東朝日町268-1</p> <p>写し 松比取</p> </div>			

- 注) 1 按分又は経費分割により支出を行った場合は、「領収書等の写し添付欄」の余白に按分率又は経費分割内訳額を記載すること。
- 2 調査研究(海外で行うもの)に限り、視察を含む。)又は調査委託に関する支出に係る領収書等の写しを提出する場合には、政務活動報告書(別記様式第7号の2)を添付すること。

領収書等添付票

経費の項目	調査研究費	添付票整理番号	15
使 途	隠岐地域ブランド戦略協議(5/24:学研ホールディングス)		
政務活動費の支出額	71,850円		

領収書等の写し添付欄

№ 10002

領 収 証

吉田雅紀 様

金 額	1	0	3	0	—		
-----	---	---	---	---	---	--	--

但 空港連絡バス代として 松江駅~大雲空港
 1年 5月 24日 上記正に領収いたしました

松江一畑交通株式会社
 〒690-0821 島根県松江市上東川津町1238
 TEL(0852) 22-3681/FAX(0852) 25-4334

収入印紙

撮 影 印

領 収 書
RECEIPT

下記の金額正に領収致しました。

RECEIVED FROM ヨシダ マサノリ 様

THE SUM OF ¥23,390— (税込)
 (TAX INCLD.)

但し運賃・料金として 5/4 大雲→松江
 IN PAYMENT OF AIR FARE-FREIGHT.

航空券番号
TICKET NUMBER [REDACTED]

関連航空券番号
OTHERS [REDACTED]

発券日
DATE OF ISSUE 2019年05月02日

備考
REMARKS クレジット (JL) ¥23,390

発行: 日本航空株式会社 OKIKO 2019年06月02日

印 帳
印帳取替申請
行に付き品川
税務署承認済

領 収 証

利用年月日 : 2019年05月24日

取引内容 乗車券発売
ご利用金額 660円

: 毎度ありがとうございます。
: この領収証は大切に保存してください。

羽田空港~五反田駅

旅客駅名 羽田空港第1ビル
券番号 A12
伝票番号 9206
東京モーターレー株式会社

領 収 書

吉田雅紀 様

ご利用日付 2019年05月24日
時刻 23時00分
カード番号: ----
取引内容: 乗車券購入 金220円

五反田~東銀座

伝票番号: 09606

・毎度ありがとうございます。
都五反田駅 券 22発行
東京都交通局

領 収 書

現・チ・ク・割引 No.8930
日付 '19年05月25日
車番 [REDACTED] 000
メータ運賃 ¥650円
合計 ¥650円

上記の通り領収致しました

帝都自動車交通(株)
日暮里営業所
TEL03-5855-1558
無線タクシーのご利用は
TEL03-3643-6881
毎度御座りありがとうございます
お忘れ物 お気付きの際は当社へ

GPSコード
[REDACTED]

久松ノリ~東銀座駅

注) 1 按分又は経費分割により支出を行った場合は、「領収書等の写し添付欄」の余白に按分率又は経費分割内訳額を記載すること。
 2 調査研究(海外で行うもの)に限り、視察を含む。)又は調査委託に関する支出に係る領収書等の写しを提出する場合には、政務活動報告書(別記様式第7号の2)を添付すること。

発行No. [REDACTED]
表示日:発行日: 2019年5月25日
Date of display

領収書

下記、正に領収致しました。
This is to certify that IKYU.corp has received the following.

宛名 Received from 吉田雅紀 様

金額 The sum of 金 17,440 円 (税込)

但し In payment of 宿泊代金として
※クレジットカードにて決済

予約番号 Reservation Number [REDACTED]

ご利用施設 Accommodation 銀座クレストン

宿泊日 Staying Date 2019/05/24 より 1 泊

※本紙は電子的に保持している領収データを画面表示したものです。
This is an electronic display of receipt data.



株式会社 一休
107-0052 東京都港区赤坂3-3-3
住友生命赤坂ビル6階



発行No. [REDACTED]
表示日:発行日: 2019年5月25日
Date of display

ご利用明細

■宿泊内容

宿泊日	施設名	人数	室数
2019/05/24	銀座クレストン	1	1

■宿泊代表者氏名

吉田 雅紀	様
-------	---

領 収 書

(お客様)
 令和 No. 281
 平成 元年 5 月 25 日

ヨシダ マサノリ 様

金額		百万		千	7	6	10	円
----	--	----	--	---	---	---	----	---

上記の金額を領収いたしました。

摘要

種別	普通券	定期券	回数券	団体券	下カド	一日券
片道	往復	通勤	通学			
数量	1					

東銀座駅~羽田空港

印紙税法
 第5条第2号
 非課税

東京都交通局

事業所名 東銀座駅 D

振替印

領 収 証

金額		千万	百万	拾万	万	千	百	拾	円
				7	6	10			

印 紙

但し

上記の金額正に領収致しました
 令和 平成 年 1.5 月 5 日

七類~西村
 1400

吉田 雅紀

御 中
 鳥根県松江市美保町七類3246

隠岐汽船株式会社



領 収 書
 RECEIPT
 下記の金額正に領収致しました。
 RECEIVED FROM ヨシダ マサノリ 様

THE SUM OF ￥24,890 (税込) (TAX INCLD.)

但し運賃・料金として
 IN PAYMENT OF AIR FARE-FREIGHT

5/5 羽田→出張

航空券番号
 TICKET NUMBER

関連航空券番号
 OTHERS

発行日
 DATE OF ISSUE 2019年05月02日

備考
 REMARKS クレジット(JL) ￥24,890

発行：日本航空株式会社 OKIKO

2019年05月02日

印紙税申告納
 付に必要品川
 税務署申請済

領収書等添付票

経費の項目	調査研究費	添付票整理番号	16																				
使 途	隠岐支庁県土整備局島前管内視察(5/28:知夫村、海士町、西ノ島町)																						
政務活動費の支出額	1,350円																						
領収書等の写し添付欄																							
<p>領 収 証</p> <table border="1" style="margin: auto;"> <tr> <td>金額</td> <td>千万</td> <td>百万</td> <td>拾万</td> <td>万</td> <td>千</td> <td>百</td> <td>拾</td> <td>円</td> </tr> <tr> <td></td> <td></td> <td></td> <td></td> <td>¥</td> <td>1</td> <td>3</td> <td>5</td> <td>0</td> </tr> </table> <div style="text-align: right; margin-right: 20px;"> <table border="1" style="border-collapse: collapse;"> <tr><td style="padding: 2px;">印</td></tr> <tr><td style="padding: 2px;">紙</td></tr> </table> </div> <p>但し</p> <p>上記の金額正に領収致しました <small>令和</small> 年 月 日 <small>平成</small> 年 月 日</p> <p style="text-align: right;">西郷~菱浦 フェリー</p> <p style="text-align: center;">吉田 雅紀 御 中</p> <p style="text-align: center;">島根県隠岐郡隠岐の島町中町目貫の四 隠岐汽船株式会社</p>				金額	千万	百万	拾万	万	千	百	拾	円					¥	1	3	5	0	印	紙
金額	千万	百万	拾万	万	千	百	拾	円															
				¥	1	3	5	0															
印																							
紙																							

注) 1 按分又は経費分割により支出を行った場合は、「領収書等の写し添付欄」の余白に按分率又は経費分割内訳額を記載すること。
 2 調査研究(海外で行うもの)に限り、視察を含む。)又は調査委託に関する支出に係る領収書等の写しを提出する場合には、政務活動報告書(別記様式第7号の2)を添付すること。

領収書等添付票

経費の項目	調査研究費	添付票整理番号	18																										
使 途	丸山知事隠岐島視察に同行(6/8:西ノ島町)																												
政務活動費の支出額	8,810円																												
<p style="text-align: center;">領 収 証</p> <table style="margin: auto; border-collapse: collapse;"> <tr> <td style="border: 1px solid black; padding: 2px;">金額</td> <td style="border: 1px solid black; padding: 2px;">千万</td> <td style="border: 1px solid black; padding: 2px;">百万</td> <td style="border: 1px solid black; padding: 2px;">拾万</td> <td style="border: 1px solid black; padding: 2px;">万</td> <td style="border: 1px solid black; padding: 2px;">千</td> <td style="border: 1px solid black; padding: 2px;">百</td> <td style="border: 1px solid black; padding: 2px;">拾</td> <td style="border: 1px solid black; padding: 2px;">円</td> </tr> <tr> <td></td> <td></td> <td></td> <td></td> <td style="text-align: center;">8</td> <td style="text-align: center;">1</td> <td style="text-align: center;">0</td> <td></td> <td></td> </tr> </table> <div style="text-align: right; margin-top: 5px;"> <table border="1" style="border-collapse: collapse;"> <tr><td style="padding: 2px;">印</td></tr> <tr><td style="padding: 2px;">紙</td></tr> </table> </div> <p style="margin-top: 10px;">但し</p> <p style="margin-top: 10px;">上記の金額正に領収致しました 西ノ島町 7-1-</p> <p style="margin-top: 5px;">令和 6年 6月 8日</p> <p style="margin-top: 10px; text-align: center;">吉田 雅紀 御 中</p> <p style="margin-top: 5px; text-align: center;">島根県隠岐郡隠岐の島町中町目貫の四 隠岐汽船株式会社</p>				金額	千万	百万	拾万	万	千	百	拾	円					8	1	0			印	紙						
金額	千万	百万	拾万	万	千	百	拾	円																					
				8	1	0																							
印																													
紙																													
<p style="text-align: center;">領 収 証</p> <p>2019年06月08日 No.1481</p> <p>№-A No: XXXXXXXXXX 担当: XXXXXXXXXX</p> <p style="text-align: center;">御利用人数 / 名</p> <p style="text-align: center;">吉田 雅紀 様</p> <table style="margin: 10px auto; border-collapse: collapse;"> <thead> <tr> <th style="border: 1px solid black; padding: 2px;">項 目</th> <th style="border: 1px solid black; padding: 2px;">数</th> <th style="border: 1px solid black; padding: 2px;">単 価</th> <th style="border: 1px solid black; padding: 2px;">料 金</th> </tr> </thead> <tbody> <tr> <td style="border: 1px solid black; padding: 2px;">宿泊(朝食付)</td> <td style="border: 1px solid black; padding: 2px;">1</td> <td style="border: 1px solid black; padding: 2px;">8,100</td> <td style="border: 1px solid black; padding: 2px;">8,100</td> </tr> </tbody> </table> <div style="margin-top: 10px;"> <table style="border-collapse: collapse;"> <tr> <td style="border: 1px solid black; padding: 2px;">収入 印紙</td> <td style="padding: 2px;">小 計</td> <td style="padding: 2px;">¥8,100</td> </tr> <tr> <td></td> <td style="padding: 2px;">消費税</td> <td style="padding: 2px;">¥600</td> </tr> <tr> <td></td> <td style="padding: 2px;">特消費税</td> <td style="padding: 2px;">¥0</td> </tr> <tr> <td></td> <td style="padding: 2px;">合計</td> <td style="padding: 2px;">¥8,100</td> </tr> <tr> <td></td> <td style="padding: 2px;">クーポン</td> <td style="padding: 2px;">¥0</td> </tr> <tr> <td></td> <td style="padding: 2px;">現金</td> <td style="padding: 2px;">¥8,100</td> </tr> </table> </div> <p style="margin-top: 10px;">上記金額正に領収いたしました</p> <p style="margin-top: 10px; text-align: center;">旅館 みつけ島荘</p> <p style="margin-top: 5px; text-align: center;">島根県隠岐郡西ノ島町別府 TEL 08514-7-8115(代) FAX 08514-7-8720</p>				項 目	数	単 価	料 金	宿泊(朝食付)	1	8,100	8,100	収入 印紙	小 計	¥8,100		消費税	¥600		特消費税	¥0		合計	¥8,100		クーポン	¥0		現金	¥8,100
項 目	数	単 価	料 金																										
宿泊(朝食付)	1	8,100	8,100																										
収入 印紙	小 計	¥8,100																											
	消費税	¥600																											
	特消費税	¥0																											
	合計	¥8,100																											
	クーポン	¥0																											
	現金	¥8,100																											

- 注) 1 按分又は経費分割により支出を行った場合は、「領収書等の写し添付欄」の余白に按分率又は経費分割内訳額を記載すること。
- 2 調査研究(海外で行うもの)に限り、視察を含む。)又は調査委託に関する支出に係る領収書等の写しを提出する場合には、政務活動報告書(別記様式第7号の2)を添付すること。

領収書等添付票

経費の項目	調査研究費	添付票整理番号	19																													
使 途	隠岐郡畜産共進会に出席(6/11:西ノ島町)																															
政務活動費の支出額	10,040円																															
<p style="text-align: center;">領収書等の写し添付欄</p> <div style="text-align: center; margin: 20px 0;"> <p>領 収 証</p> <table border="1" style="margin: 0 auto; border-collapse: collapse;"> <tr> <td style="width: 10%;">金額</td> <td style="width: 5%;">千</td> <td style="width: 5%;">百</td> <td style="width: 5%;">十</td> <td style="width: 5%;">万</td> <td style="width: 5%;">千</td> <td style="width: 5%;">百</td> <td style="width: 5%;">十</td> <td style="width: 5%;">円</td> <td rowspan="2" style="border: 1px solid black; text-align: center; vertical-align: middle;">印 紙</td> </tr> <tr> <td></td> <td></td> <td></td> <td></td> <td style="text-align: center;">1</td> <td style="text-align: center;">9</td> <td style="text-align: center;">4</td> <td style="text-align: center;">0</td> <td></td> </tr> </table> <p>但し</p> <p>上記の金額正に領収致しました 西ノ島町 120番</p> <p style="text-align: center;">令和 1 年 6 月 11 日</p> <p style="text-align: center;">吉田雅紀 御 中</p> <p style="text-align: center;">島根県隠岐郡隠岐の島町中町目貫の四 隠岐汽船株式会社 </p> </div> <div style="text-align: center; margin: 20px 0;"> <p>領 収 証</p> <p style="text-align: right;">No. 207</p> <p>島根県畜産共進会 様 2019 年 6 月 11 日</p> <p style="margin-top: 10px;">★ 7,8100-</p> <p>但し 西ノ島町 120番</p> <p>上記正に領収いたしました</p> <table style="width: 100%; margin-top: 10px;"> <tr> <td style="width: 40%;">内 訳</td> <td style="width: 60%;"></td> </tr> <tr> <td>税抜金額</td> <td style="text-align: right;">島根県隠岐郡西ノ島町浦郷192</td> </tr> <tr> <td>消費税額等(%)</td> <td style="text-align: right;">有限会社 国 賀 荘</td> </tr> <tr> <td></td> <td style="text-align: right;">代表取締役 升 谷 圭 吾</td> </tr> <tr> <td></td> <td style="text-align: right;">TEL (08514) 6-0301(代)</td> </tr> </table> <p style="font-size: small; margin-top: 10px;">コクヨ ケケ-78</p> </div>				金額	千	百	十	万	千	百	十	円	印 紙					1	9	4	0		内 訳		税抜金額	島根県隠岐郡西ノ島町浦郷192	消費税額等(%)	有限会社 国 賀 荘		代表取締役 升 谷 圭 吾		TEL (08514) 6-0301(代)
金額	千	百	十	万	千	百	十	円	印 紙																							
				1	9	4	0																									
内 訳																																
税抜金額	島根県隠岐郡西ノ島町浦郷192																															
消費税額等(%)	有限会社 国 賀 荘																															
	代表取締役 升 谷 圭 吾																															
	TEL (08514) 6-0301(代)																															

注) 1 按分又は経費分割により支出を行った場合は、「領収書等の写し添付欄」の余白に按分率又は経費分割内訳額を記載すること。
 2 調査研究(海外で行うもの)に限り、視察を含む。)又は調査委託に関する支出に係る領収書等の写しを提出する場合には、政務活動報告書(別記様式第7号の2)を添付すること。

領収書等添付票

経費の項目	調査研究費	添付票整理番号	2/
使 途	セーリング競技世界選手権大会開会式に出席(7/3:境港)		
政務活動費の支出額	16,620円		

領収書等の写し添付欄

領 収 証

金額	千	百	拾	万	千	百	拾	円
				¥	2	6	5	0

印
紙

但し

上記の金額正に領収致しました

令和 年 1 月 3 日

吉田 雅 紀 御 中

島根県隠岐郡隠岐の島町中町目貫の四
隠岐汽船株式会社

領 収 書
No. 3755

日付 2019年 07月 03日
車番 0000
基本運賃 ¥3,160円
合計 ¥3,160円

上記の様に領収致しました。
ご乗車ありがとうございました。

港タクシー
パティオ横営業所
TEL 0859-44-0555
米子営業所
TEL 0859-35-3710
七類港〜境港

領 収 書
No. 3760

日付 2019年 07月 03日
車番 0000
基本運賃 ¥4,960円
合計 ¥4,960円

上記の様に領収致しました。
ご乗車ありがとうございました。

港タクシー
パティオ横営業所
TEL 0859-44-0555
米子営業所
TEL 0859-35-3710
境港〜米子

領 収 書

Receipt: 吉田雅紀様

領収年月日 2019-7-3
金額 ¥500 (消費税等込み)

購入内容 JR乗車券類 JR Tickets

西日本旅客鉄道株式会社
米子駅

米子駅〜松江駅

券A02発行 伝票番号 36306

領 収 書
No. 4082

日付 2019年 07月 03日
車番 0000
基本運賃 ¥1,030円
合計 ¥1,030円

上記の様に領収致しました。
タクシーのご利用は
松江市木庄町3-1

(有)本庄タクシー
TEL 0852-34-0548
松江駅〜インポートプラザ

- 注) 1 按分又は経費分割により支出を行った場合は、「領収書等の写し添付欄」の余白に按分率又は経費分割内訳額を記載すること。
2 調査研究(海外で行うものに限る、視察を含む。)又は調査委託に関する支出に係る領収書等の写しを提出する場合には、政務活動報告書(別記様式第7号の2)を添付すること。

ご利用明細書

Description

レインボープラザ

〒690-0825 鳥取県松江市学園1丁目8番8号
TEL 0852-27-6900
FAX 0852-27-6915

吉田 雅紀

様

お部屋番号 Room No.	ご利用日 Arrival	泊数 Nights	ご出発日 Departure	人数 Persons	発行日 Issue	担当 Clerk	ページ Page
	2019/07/03	1	2019/07/04	1	2019/07/03		1

日付 Date	お部屋番号 Room No.	ご利用明細 Description	単価 Unitprice	数量 QTY	金額 Charges	入金 Payment
07/03		*シングル室料	5,724	1	5,724	
		*シングル島民割引 (小計)	-1,404	1	-1,404	
		精算現金			4,320	0
ご署名 Signature					ご利用合計 Total	ご請求額 Balance
会社名 Firm					4,320	0

【銀行名】

【口座名義人】

【口座番号】

領収書

吉田 雅紀

様

予約金前受金 Advance	クーポン Coupon	クレジット Card
0	0	0
売掛金 Credit	ご返金 Repayment	領収額 Receipt
0	0	4,320

レインボープラザ

〒690-0825 鳥取県松江市学園1丁目8番8号
TEL 0852-27-6900
FAX 0852-27-6915



発行日 (Issue)

2019-07-03

印紙

領収書等添付票

経費の項目	調査研究費	添付票整理番号	22		
使 途	政務調査のため登庁(7/5:議連控室)				
政務活動費の支出額	1,930円				
領収書等の写し添付欄					
<table style="width: 100%; border: none;"> <tr> <td style="width: 50%; vertical-align: top;"> <p style="text-align: center;">領 収 書 No. 9654</p> <p>日付 2019年 07月 05日</p> <p>車番 ■■■■■ 0000</p> <p>基本運賃 ¥920円</p> <p style="text-align: right;">合計 ¥920円</p> <p>上記の様に領収致しました タクシーのご用命は 配車センター 備クラウンタクシー TEL 0852-21-5151</p> <p>島根日本交通㈱ TEL 0852-23-3151 松江市東朝日町268-1 松江駅～馬場</p> </td> <td style="width: 50%; vertical-align: top;"> <p style="text-align: center;">領 収 書 No. 9418</p> <p>日付 2019年 07月 05日</p> <p>車番 ■■■■■ 0000</p> <p>基本運賃 ¥1,010円</p> <p style="text-align: right;">合計 ¥1,010円</p> <p>上記の様に領収致しました タクシーのご用命は 配車センター 備クラウンタクシー TEL 0852-21-5151</p> <p>島根日本交通㈱ TEL 0852-23-3151 松江市東朝日町268-1 馬場～松江駅</p> </td> </tr> </table>				<p style="text-align: center;">領 収 書 No. 9654</p> <p>日付 2019年 07月 05日</p> <p>車番 ■■■■■ 0000</p> <p>基本運賃 ¥920円</p> <p style="text-align: right;">合計 ¥920円</p> <p>上記の様に領収致しました タクシーのご用命は 配車センター 備クラウンタクシー TEL 0852-21-5151</p> <p>島根日本交通㈱ TEL 0852-23-3151 松江市東朝日町268-1 松江駅～馬場</p>	<p style="text-align: center;">領 収 書 No. 9418</p> <p>日付 2019年 07月 05日</p> <p>車番 ■■■■■ 0000</p> <p>基本運賃 ¥1,010円</p> <p style="text-align: right;">合計 ¥1,010円</p> <p>上記の様に領収致しました タクシーのご用命は 配車センター 備クラウンタクシー TEL 0852-21-5151</p> <p>島根日本交通㈱ TEL 0852-23-3151 松江市東朝日町268-1 馬場～松江駅</p>
<p style="text-align: center;">領 収 書 No. 9654</p> <p>日付 2019年 07月 05日</p> <p>車番 ■■■■■ 0000</p> <p>基本運賃 ¥920円</p> <p style="text-align: right;">合計 ¥920円</p> <p>上記の様に領収致しました タクシーのご用命は 配車センター 備クラウンタクシー TEL 0852-21-5151</p> <p>島根日本交通㈱ TEL 0852-23-3151 松江市東朝日町268-1 松江駅～馬場</p>	<p style="text-align: center;">領 収 書 No. 9418</p> <p>日付 2019年 07月 05日</p> <p>車番 ■■■■■ 0000</p> <p>基本運賃 ¥1,010円</p> <p style="text-align: right;">合計 ¥1,010円</p> <p>上記の様に領収致しました タクシーのご用命は 配車センター 備クラウンタクシー TEL 0852-21-5151</p> <p>島根日本交通㈱ TEL 0852-23-3151 松江市東朝日町268-1 馬場～松江駅</p>				

注) 1 按分又は経費分割により支出を行った場合は、「領収書等の写し添付欄」の余白に按分率又は経費分割内訳額を記載すること。
 2 調査研究(海外で行うものに限る、視察を含む。)又は調査委託に関する支出に係る領収書等の写しを提出する場合には、政務活動報告書(別記様式第7号の2)を添付すること。

領収書等添付票

経費の項目	調査研究費	添付票整理番号	23																		
使 途	環日本海定期貨客船10周年記念レセプションに出席 (7/5:ANAクラウンプラザホテル米子)																				
政務活動費の支出額	12,580円																				
<p style="text-align: center;">領収書等の写し添付欄</p> <div style="text-align: center; margin: 20px 0;"> <h3>領 収 証</h3> <table border="1" style="margin: 0 auto; border-collapse: collapse;"> <tr> <td style="width: 10%;">金額</td> <td style="width: 5%;">千万</td> <td style="width: 5%;">百万</td> <td style="width: 5%;">拾万</td> <td style="width: 5%;">万</td> <td style="width: 5%;">千</td> <td style="width: 5%;">百</td> <td style="width: 5%;">拾</td> <td style="width: 5%;">円</td> </tr> <tr> <td></td> <td></td> <td></td> <td></td> <td style="text-align: center;">¥</td> <td style="text-align: center;">4</td> <td style="text-align: center;">2</td> <td style="text-align: center;">2</td> <td style="text-align: center;">0</td> </tr> </table> <div style="border: 1px solid black; width: 50px; height: 50px; display: flex; align-items: center; justify-content: center; margin: 5px auto;"> 印 紙 </div> <p style="margin-top: 10px;">但し</p> <p style="margin-top: 10px;">上記の金額正に領収致しました 廻り七類 レセプ</p> <p style="margin-top: 5px;">令和 7. 月 5 日</p> <p style="margin-top: 10px;">吉田 雅 紀 御 中</p> <p style="margin-top: 10px; font-size: small;">島根県隠岐郡隠岐の島町中町目貫の四 隠岐汽船株式会社</p> </div> <div style="display: flex; justify-content: space-around; margin-top: 20px;"> <div style="width: 45%;"> <p style="text-align: center;">領 収 書</p> <p style="text-align: center;">Receipt 領収年月日 2019.7.5 金額 ¥1,250 (消費税等込み) 上記金額正に領収いたしました 購入商品 JR乗車券類 JR tickets (30213.2枚) 西日本旅客鉄道株式会社 松江駅 松江駅F3発行 40214-01 松江駅~米子駅</p> <div style="border: 1px solid black; padding: 2px; width: fit-content; margin-left: auto;"> 印紙税申告 付につき大淀 税務署承認済 </div> </div> <div style="width: 45%;"> <p style="text-align: center;">領収書</p> <p style="text-align: center; font-size: small;">毎度ご乗車ありがとうございます 2019年 7月 5日</p> <p style="text-align: center; font-size: large;">料金 630円</p> <p style="text-align: center; font-size: small;">内訳 運賃 630円 障害者割引 円</p> <p style="text-align: center; font-size: small;">車両番号</p> <p style="text-align: center; font-size: large;">米子第一交通㈱</p> <p style="text-align: center; font-size: small;">米子市両三柳 840-3 TEL 0859-24-2175 本社 0859-48-0550 米子駅~ANAクラウンプラザ</p> </div> </div>				金額	千万	百万	拾万	万	千	百	拾	円					¥	4	2	2	0
金額	千万	百万	拾万	万	千	百	拾	円													
				¥	4	2	2	0													

注) 1 按分又は経費分割により支出を行った場合は、「領収書等の写し添付欄」の余白に按分率又は経費分割内訳額を記載すること。
 2 調査研究(海外で行うものに限る、視察を含む。)又は調査委託に関する支出に係る領収書等の写しを提出する場合には、政務活動報告書(別記様式第7号の2)を添付すること。

領収書

2019年 07月 05日
車内番号
運賃 ¥630円

合計 ¥630円

日ノ丸ハイヤー(株)

鳥取県米子市大谷町251

☎ 0859-22-3231

ANA7ファンクラブ 米子駅

領収書

Receipt 吉田雅紀様

領収年月日 2019-7-5
金額 ¥500 (消費税等込み)

購入内容 JR 乗車券類 JR Ticket

百日本旅客鉄道株式会社 米子駅 米子駅~松江駅

券A02発行 伝票番号 36383

領収書

現・チ・ク・割引 No.0588

日付 2019年 07月 05日 21:04

車番 0000

基本運賃 ¥1,030円

合計 ¥1,030円

上記の様に領収致しました

タクシーのご利用は
松江市上東川津町1238

松江一畑交通(株)

TEL 0852-21-4334

TEL 0852-23-6754

松江駅~レインボープラザ

ご利用明細書

Description

レインボープラザ

〒690-0825 鳥取県松江市学園1丁目8番8号
TEL 0852-27-6900
FAX 0852-27-6915

吉田 雅紀

様

お部屋番号 Room No.	ご利用日 Arrival	泊数 Nights	ご出発日 Departure	人数 Persons	発行日 Issue	担当 Clerk	ページ Page
	2019/07/05	1	2019/07/06	1	2019/07/05		1

日付 Date	お部屋番号 Room No.	ご利用明細 Description	単価 Unitprice	数量 QTY	金額 Charges	入金 Payment
07/05		*シングル室料	5,724	1	5,724	
		*シングル島民割引 (小計)	-1,404	1	-1,404	
		精算現金			4,320	0
ご署名 Signature					ご利用合計 Total	ご請求額 Balance
会社名 Firm					4,320	0

【銀行名】

【口座名義人】

【口座番号】

領収書

吉田 雅紀

様

予約金前受金 Advance	クーポン Coupon	クレジット Card
0	0	0
売掛金 Credit	ご返金 Repayment	領収額 Receipt
0	0	4,320

レインボープラザ

〒690-0825 鳥取県松江市学園1丁目8番8号
TEL 0852-27-6900
FAX 0852-27-6915

発行日 (Issue)

2019-07-05



領収書等添付票

経費の項目	調査研究費	添付票整理番号	24
使 途	隠岐郡陸上競技協会交流会に出席(7/6:アイランドホテルしまじ)		
政務活動費の支出額	2,500円		
領収書等の写し添付欄			
<div style="border: 1px solid black; padding: 10px; margin: auto; width: 80%;"> <p style="text-align: center;">令和元年度隠岐郡陸上競技協会交流会会費領収書</p> <p style="text-align: center;">氏 名 吉 田 雅 紀 様</p> <p style="text-align: center;">金 額 ¥5,000-</p> <hr style="width: 50%; margin: auto;"/> <p style="text-align: center;">但し：令和元年度交流会会費</p> <p style="text-align: center;">令和元年7月6日</p> <p style="text-align: center;">隠岐郡陸上競技協会</p> <p style="text-align: center;">意取 会長 XXXXXXXXXX</p> </div>			

- 注) 1 按分又は経費分割により支出を行った場合は、「領収書等の写し添付欄」の余白に按分率又は経費分割内訳額を記載すること。
- 2 調査研究(海外で行うものに限る、視察を含む。)又は調査委託に関する支出に係る領収書等の写しを提出する場合には、政務活動報告書(別記様式第7号の2)を添付すること。

領収書等添付票

経費の項目	調査研究費	添付票整理番号	25
使 途	島根県庁隠岐人会に出席(7/8:レインボープラザ)		
政務活動費の支出額	6,970円		

領収書等の写し添付欄

領 収 証

金額	千万	百万	拾万	万	千	百	拾	円
				2	6	5	0	

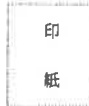

但し

上記の金額正に領収致しました
令和 7年 7月 8日

西郷七類
スロー

吉田 雅紀

御 中

島根県隠岐郡隠岐の島町中町目貫の四
隠岐汽船株式会社



ご利用明細書 Description

レインボープラザ

〒690-0825 島根県松江市学園1丁目8番8号
TEL 0852-27-6900
FAX 0852-27-6915

吉田 雅紀 様

お部屋番号 Room No.	ご到着日 Arrival	泊数 Nights	ご出発日 Departure	人数 Persons	発行日 Issue	担当 Clerk	ページ Page
	2019/07/08	1	2019/07/09	1	2019/07/08		1

日付 Date	お部屋番号 Room No.	ご利用明細 Description	単価 Unitprice	数量 QTY	金額 Charges	入金 Payment
07/08		シングル室料	5,724	1	5,724	
		シングル島民割引 (小計)	-1,404	1	-1,404	
		精算現金			4,320	0
					ご利用合計 Total	ご請求額 Balance
					4,320	0

注) 1
2

白に按分率又は
係る領収書等
こと。

【銀行名】 [口座名義人] [口座番号]

領 収 書

吉田 雅紀 様

レインボープラザ

〒690-0825 島根県松江市学園1丁目8番8号
TEL 0852-27-6900
FAX 0852-27-6915

予約金前受金 Advance	クーポン Coupon	クレジット Card
0	0	0
売掛金 Credit	ご返金 Repayment	領収証 Receipt
0	0	4,320

発行日 (Issue)

2019-07-08



領収書等添付票

経費の項目	調査研究費	添付票整理番号	26
使 途	甲子会定例会に出席(7/9:隠岐の島町)		
政務活動費の支出額	3,750円		
領収書等の写し添付欄			
<p style="text-align: right;">領収書 No. 8</p> <p style="text-align: center;">島根県議会議員 吉田 雅紀 様</p> <p>金額</p> <p style="text-align: center;">¥7,500円</p> <p>但 令和元年度甲子会定例会特別会費(7月)</p> <p>令和 元年 7月 9日</p> <p>上記正に領収いたしました</p> <p style="margin-left: 20px;"> 〒685-8585 島根県隠岐郡隠岐の島町城北町1番地 甲子会常任幹事 隠岐の島町長 池田高世偉 </p> <p style="margin-left: 20px;"> 意取換会にて ¥3,750を計上 </p>			

注) 1 按分又は経費分割により支出を行った場合は、「領収書等の写し添付欄」の余白に按分率又は経費分割内訳額を記載すること。

2 調査研究(海外で行うものに限る、視察を含む。)又は調査委託に関する支出に係る領収書等の写しを提出する場合には、政務活動報告書(別記様式第7号の2)を添付すること。

領収書等添付票

経費の項目	調査研究費	添付票整理番号	27																		
使 途	政務調査のため登庁(7/10~11:議連控室)																				
政務活動費の支出額	15,190円																				
<p style="text-align: center;">領収書等の写し添付欄</p> <div style="text-align: center; margin: 20px 0;"> <h3>領 収 証</h3> <table border="1" style="margin: 0 auto; border-collapse: collapse;"> <tr> <td style="padding: 5px;">金額</td> <td style="padding: 5px; font-size: small;">千万</td> <td style="padding: 5px; font-size: small;">百万</td> <td style="padding: 5px; font-size: small;">拾万</td> <td style="padding: 5px; font-size: small;">万</td> <td style="padding: 5px; font-size: small;">千</td> <td style="padding: 5px; font-size: small;">百</td> <td style="padding: 5px; font-size: small;">拾</td> <td style="padding: 5px; font-size: small;">円</td> </tr> <tr> <td style="text-align: center; font-size: 2em;">¥</td> <td></td> <td></td> <td style="text-align: center; font-size: 2em;">4</td> <td style="text-align: center; font-size: 2em;">2</td> <td style="text-align: center; font-size: 2em;">2</td> <td style="text-align: center; font-size: 2em;">0</td> <td></td> <td></td> </tr> </table> <div style="margin-top: 10px;"> <p>但し</p> <p>上記の金額正に領収致しました</p> <p style="text-align: center;">令和 年 7 月 10 日</p> <p style="text-align: center;">吉田 雅 紀 御 中</p> <p style="text-align: center; font-size: small;">島根県隠岐郡隠岐の島町中町目貫の四 隠岐汽船株式会社</p> </div> </div>				金額	千万	百万	拾万	万	千	百	拾	円	¥			4	2	2	0		
金額	千万	百万	拾万	万	千	百	拾	円													
¥			4	2	2	0															
<p style="text-align: center;">領 収 書</p> <p style="text-align: right; font-size: small;">No. 7865</p> <p>日付 2019年 07月 10日</p> <p>車番 [] 0000</p> <p>基本運賃 ¥1,030円</p> <p style="text-align: right; font-size: 1.2em;">合計 ¥1,030円</p> <p>上記の様に領収致しました</p> <p>タクシーのご利用は 松江市東朝日町28-1 第一交通(株) TEL 0852-21-5000 タクシー代行承ります メーター料金+代行料(一律千円)</p> <p style="text-align: right;">松江駅へ乗車</p>		<p style="text-align: center;">領 収 書</p> <p style="text-align: right; font-size: small;">No. 1963</p> <p>日付 2019年 07月 10日</p> <p>車番 [] 0000</p> <p>基本運賃 ¥1,300円</p> <p style="text-align: right; font-size: 1.2em;">合計 ¥1,300円</p> <p>上記の様に領収致しました</p> <p>タクシーのご利用は 配車センター 備クラウンタクシー TEL 0852-21-5151</p> <p>島根日本交通(株) TEL 0852-23-3151 松江市東朝日町268-1</p> <p style="text-align: right;">湯浜へ乗車</p>																			

注) 1 按分又は経費分割により支出を行った場合は、「領収書等の写し添付欄」の余白に按分率又は経費分割内訳額を記載すること。
 2 調査研究(海外で行うもの)に限り、視察を含む。)又は調査委託に関する支出に係る領収書等の写しを提出する場合には、政務活動報告書(別記様式第7号の2)を添付すること。

ご利用明細書

Description

レインボープラザ

〒690-0825 鳥取県松江市学園1丁目8番8号
TEL 0852-27-6900
FAX 0852-27-6915

吉田 雅紀

様

予約番号 Room No.	ご利用日 Arrival	泊数 Nights	ご出発日 Departure	人数 Persons	発行日 Issue	担当 Clerk	ページ Page
	2019/07/10	2	2019/07/12	1	2019/07/11		1

日付 Date	お部屋番号 Room No.	ご利用明細 Description	単価 Unitprice	数量 QTY	金額 Charges	入金 Payment
07/10		*シングル室料	5,724	1	5,724	
		*シングル島民割引 (小計)	-1,404	1	-1,404	
				(4,320	(0)
07/11		*シングル室料	5,724	1	5,724	
		*シングル島民割引 (小計)	-1,404	1	-1,404	
				(4,320	(0)
		精算現金				8,640
ご署名 Signature					ご利用合計 Total	ご請求額 Balance
会社名 Firm					8,640	0

【銀行名】

【口座名義人】

【口座番号】

領収書

吉田 雅紀

様

予約金前受金 Advance	クーポン Coupon	クレジット Card
0	0	0
売掛金 Credit	ご返金 Repayment	領収額 Receipt
0	0	8,640

レインボープラザ

〒690-0825 鳥取県松江市学園1丁目8番8号
TEL 0852-27-6900
FAX 0852-27-6915



発行日 (Issue)

2019-07-11

収入
印紙

領収書等添付票

経費の項目	調査研究費	添付票整理番号	28
使 途	古代出雲歴史博物館企画展開会式に出席(7/12: 県立古代出雲歴史博物館)		
政務活動費の支出額	5,060円		

領収書等の写し添付欄

吉田雅紀 殿

証 明 書

¥1,500

但し フリー乗車券購入

上記とおり乗車券を購求されたことを証明いたします。

19. 7. 12
年 月 日

一畑電車株式会社

松江しんじ湖温泉駅



松江しんじ湖温泉駅～出雲大社駅 往復

領 収 書

No. 8863

日付 2019年 07月 12日

車番 [redacted] 0000

基本運賃 ¥650円

合計 ¥650円

上記の様に領収致しました

タクシーのご用命は

出雲市大社町北荒木 8 5 4 - 3

(有)出雲観光タクシ

TEL 0853-53-3230

出雲大社駅～歴史博物館

領 収 書

No. 8767

現・チ・ク・割引 12:35

日付 2019年 07月 12日

車番 [redacted] 0000

基本運賃 ¥670円

合計 ¥670円

上記の様に領収致しました

タクシーのご用命は

松江市上東川津町 1 2 3 8

松江一畑交通(株)

TEL 0852-21-4334

TEL 0852-23-6754

歴史博物館～出雲大社駅

領 収 証

金額	千万	百万	拾万	万	千	百	拾	円
				¥	1	4	1	0

印
紙

但し

上記の金額正に領収致しました

令和 年 7. 12 日

七類～西郷
12:35

吉田雅紀 御 中

島根県松江市美保開町七類3246

隠岐汽船株式会社



領 収 書

No. 6948

日付 2019年 07月 12日

車番 [redacted] 0000

基本運賃 ¥830円

合計 ¥830円

上記の様に領収致しました

タクシーのご用命は

配車センター

備クラウンタクシー

TEL 0852-21-5151

島根日本交通(株)

TEL 0852-23-3151

松江市東朝日町268-1

母赤～松江駅

ご按分率又は

る領収書等

注)

領収書等添付票

経費の項目	調査研究費	添付票整理番号	29		
使 途	隠岐の木で家をつくる会 年会費				
政務活動費の支出額	2,000円				
領収書等の写し添付欄					
<div style="border: 1px solid black; padding: 10px; margin: 10px auto; width: 80%;"> <p style="text-align: center; font-weight: bold;">領 収 証</p> <p style="text-align: right;">平成 1 年 7 月 14 日 令和</p> <p style="text-align: center;">吉田 雅紀 様</p> <table border="1" style="margin: 5px auto; width: 60%;"> <tr> <td style="width: 10%; text-align: center;">金</td> <td style="text-align: center;">¥2,000 円也</td> </tr> </table> <p style="font-size: small;">但 平成令和元年度 隠岐の木で家をつくる会の年会費として 上記金額正に領収しました</p> <p style="text-align: right; font-size: small;">隠岐の木 で家をつ くる会 長</p> <p style="text-align: center; font-size: small;">隠岐の木で家をつくる会々長</p> </div>				金	¥2,000 円也
金	¥2,000 円也				

- 注) 1 按分又は経費分割により支出を行った場合は、「領収書等の写し添付欄」の余白に按分率又は経費分割内訳額を記載すること。
 2 調査研究(海外で行うものに限る、視察を含む。)又は調査委託に関する支出に係る領収書等の写しを提出する場合には、政務活動報告書(別記様式第7号の2)を添付すること。

領収書等添付票

経費の項目	調査研究費	添付票整理番号	30																						
使 途	政務調査のため登庁(7/16:議会控室)																								
政務活動費の支出額	5,990円																								
<p style="text-align: center;">領収書等の写し添付欄</p> <div style="text-align: center; margin: 20px 0;"> <h3>領 収 証</h3> <table border="1" style="margin: 0 auto; border-collapse: collapse;"> <tr> <td style="width: 10%;">金額</td> <td style="width: 5%;">千万</td> <td style="width: 5%;">百万</td> <td style="width: 5%;">拾万</td> <td style="width: 5%;">万</td> <td style="width: 5%;">千</td> <td style="width: 5%;">百</td> <td style="width: 5%;">拾</td> <td style="width: 5%;">円</td> </tr> <tr> <td></td> <td></td> <td></td> <td></td> <td style="text-align: center;">¥</td> <td style="text-align: center;">4</td> <td style="text-align: center;">2</td> <td style="text-align: center;">2</td> <td style="text-align: center;">0</td> </tr> </table> <div style="margin-top: 5px;"> <table border="1" style="border: 1px dashed black; width: 40px; height: 40px; text-align: center; vertical-align: middle;"> <tr><td>印</td></tr> <tr><td>紙</td></tr> </table> </div> </div> <p style="margin-top: 10px;">但し</p> <p style="margin-top: 10px;">上記の金額正に領収致しました 西郷~境港</p> <p style="margin-top: 5px;">令和 年 月 日 11月</p> <p style="margin-top: 5px;">1.7.16</p> <p style="margin-top: 5px;">吉田雅紀 御 中</p> <p style="margin-top: 5px; text-align: center;">島根県隠岐郡隠岐の島町中町目貫の四 隠岐汽船株式会社 </p> <div style="margin-top: 20px;"> <table style="width: 100%; border: none;"> <tr> <td style="width: 50%; vertical-align: top;"> <p style="text-align: center;">領 収 書</p> <p style="text-align: right;">No. 6999</p> <p>日付 2019年 07月 16日</p> <p>車番 XXXXXXXXXX 0000</p> <p>基本運賃 ¥830円</p> <p style="text-align: right;">合計 ¥830円</p> <p>上記の様に領収致しました</p> <p>タクシーのご用命は</p> <p>配車センター</p> <p>機クラウンタクシー</p> <p>TEL 0852-21-5151</p> <p>島根日本交通㈱</p> <p>TEL 0852-23-3151</p> <p>松江市東朝日町268-1</p> <p style="text-align: right;">松市~松江</p> </td> <td style="width: 50%; vertical-align: top;"> <p style="text-align: center;">領 収 書</p> <p style="text-align: right;">No. 6473</p> <p>現・チ・ク・割引</p> <p>日付 2019年 07月 16日 11:29</p> <p>車番 XXXXXXXXXX 0000</p> <p>基本運賃 ¥940円</p> <p style="text-align: right;">合計 ¥940円</p> <p>上記の様に領収致しました</p> <p>タクシーのご用命は</p> <p>松江市上東川津町1238</p> <p>松江一畑交通(株)</p> <p>TEL 0852-21-4334</p> <p>TEL 0852-23-6754</p> <p style="text-align: right;">松江~松江</p> </td> </tr> </table> </div>				金額	千万	百万	拾万	万	千	百	拾	円					¥	4	2	2	0	印	紙	<p style="text-align: center;">領 収 書</p> <p style="text-align: right;">No. 6999</p> <p>日付 2019年 07月 16日</p> <p>車番 XXXXXXXXXX 0000</p> <p>基本運賃 ¥830円</p> <p style="text-align: right;">合計 ¥830円</p> <p>上記の様に領収致しました</p> <p>タクシーのご用命は</p> <p>配車センター</p> <p>機クラウンタクシー</p> <p>TEL 0852-21-5151</p> <p>島根日本交通㈱</p> <p>TEL 0852-23-3151</p> <p>松江市東朝日町268-1</p> <p style="text-align: right;">松市~松江</p>	<p style="text-align: center;">領 収 書</p> <p style="text-align: right;">No. 6473</p> <p>現・チ・ク・割引</p> <p>日付 2019年 07月 16日 11:29</p> <p>車番 XXXXXXXXXX 0000</p> <p>基本運賃 ¥940円</p> <p style="text-align: right;">合計 ¥940円</p> <p>上記の様に領収致しました</p> <p>タクシーのご用命は</p> <p>松江市上東川津町1238</p> <p>松江一畑交通(株)</p> <p>TEL 0852-21-4334</p> <p>TEL 0852-23-6754</p> <p style="text-align: right;">松江~松江</p>
金額	千万	百万	拾万	万	千	百	拾	円																	
				¥	4	2	2	0																	
印																									
紙																									
<p style="text-align: center;">領 収 書</p> <p style="text-align: right;">No. 6999</p> <p>日付 2019年 07月 16日</p> <p>車番 XXXXXXXXXX 0000</p> <p>基本運賃 ¥830円</p> <p style="text-align: right;">合計 ¥830円</p> <p>上記の様に領収致しました</p> <p>タクシーのご用命は</p> <p>配車センター</p> <p>機クラウンタクシー</p> <p>TEL 0852-21-5151</p> <p>島根日本交通㈱</p> <p>TEL 0852-23-3151</p> <p>松江市東朝日町268-1</p> <p style="text-align: right;">松市~松江</p>	<p style="text-align: center;">領 収 書</p> <p style="text-align: right;">No. 6473</p> <p>現・チ・ク・割引</p> <p>日付 2019年 07月 16日 11:29</p> <p>車番 XXXXXXXXXX 0000</p> <p>基本運賃 ¥940円</p> <p style="text-align: right;">合計 ¥940円</p> <p>上記の様に領収致しました</p> <p>タクシーのご用命は</p> <p>松江市上東川津町1238</p> <p>松江一畑交通(株)</p> <p>TEL 0852-21-4334</p> <p>TEL 0852-23-6754</p> <p style="text-align: right;">松江~松江</p>																								

注) 1 按分又は経費分割により支出を行った場合は、「領収書等の写し添付欄」の余白に按分率又は経費分割内訳額を記載すること。
 2 調査研究(海外で行うもの)に限り、視察を含む。)又は調査委託に関する支出に係る領収書等の写しを提出する場合には、政務活動報告書(別記様式第7号の2)を添付すること。

領収書等添付票

経費の項目	調査研究費	添付票整理番号	31																		
使 途	政務調査のため登庁(7/25:議連控室)																				
政務活動費の支出額	14,910円																				
領収書等の写し添付欄																					
<div style="text-align: center; margin-bottom: 10px;"> <h3 style="margin: 0;">領 収 証</h3> <table border="1" style="margin: 0 auto; border-collapse: collapse;"> <tr> <td style="width: 10%;">金額</td> <td style="width: 5%;">千</td> <td style="width: 5%;">百</td> <td style="width: 5%;">拾</td> <td style="width: 5%;">万</td> <td style="width: 5%;">千</td> <td style="width: 5%;">百</td> <td style="width: 5%;">拾</td> <td style="width: 5%;">円</td> </tr> <tr> <td></td> <td></td> <td></td> <td></td> <td style="text-align: center;">7</td> <td style="text-align: center;">2</td> <td style="text-align: center;">9</td> <td style="text-align: center;">6</td> <td style="text-align: center;">0</td> </tr> </table> </div> <div style="margin-left: 20px;"> <p>但し</p> <p>上記の金額正に領収致しました</p> <p style="text-align: right;">西郷七類 Vインガー</p> <p style="text-align: center;">令和 年 月 日 17.25</p> <p style="text-align: center;">吉田雅規 御 中</p> <p style="text-align: center;">島根県隠岐郡隠岐の島町中町貫の四 隠岐汽船株式会社</p> <div style="border: 1px solid black; width: 60px; height: 40px; margin-left: auto; margin-right: auto; text-align: center; font-size: 8px;"> 島根県隠岐郡隠岐の島町中町貫の四 隠岐汽船株式会社 印 業 社 船 </div> </div>				金額	千	百	拾	万	千	百	拾	円					7	2	9	6	0
金額	千	百	拾	万	千	百	拾	円													
				7	2	9	6	0													
<div style="text-align: center;"> <h3 style="margin: 0;">領 収 書</h3> <p>現・チ・ク・割引 No.6903</p> <p>日付 2019年 07月 25日 16:19</p> <p>車番 XXXXXXXXXX 0000</p> <p>基本運賃 ¥1,100円</p> <p>合計 ¥1,100円</p> <p>上記の様に領収致しました</p> <p>タクシーのご用命は 松江江市上東川津町1238 松江一畑交通(株) TEL 0852-21-4334 TEL 0852-23-6754</p> <p style="text-align: right;">松江駅~県庁</p> </div>																					

- 注) 1 按分又は経費分割により支出を行った場合は、「領収書等の写し添付欄」の余白に按分率又は経費分割内訳額を記載すること。
- 2 調査研究(海外で行うもの)に限り、視察を含む。)又は調査委託に関する支出に係る領収書等の写しを提出する場合には、政務活動報告書(別記様式第7号の2)を添付すること。

ご利用明細書

Description

レインボープラザ

〒690-0825 鳥取県松江市学園1丁目8番8号
TEL 0852-27-6900
FAX 0852-27-6915

吉田 雅紀

様

お部屋番号 Room No.	ご利用日 Arrival	泊数 Nights	ご出発日 Departure	人数 Persons	発行日 Issue	担当 Clerk	ページ Page
	2019/07/25	1	2019/07/26	1	2019/07/25		1

日付 Date	お部屋番号 Room No.	ご利用明細 Description	単価 Unitprice	数量 QTY	金額 Charges	入金 Payment
07/25		*シングル室料	5,724	1	5,724	
		*シングル島民割引 (小計)	-1,404	1	-1,404	
		精算現金			4,320	0
					ご利用合計 Total	ご請求額 Balance
ご署名 Signature						
会社名 Firm					4,320	0

【銀行名】

【口座名義人】

【口座番号】

領収書

吉田 雅紀

様

予約金前受金 Advance	クーポン Coupon	クレジット Card
0	0	0
売掛金 Credit	ご返金 Repayment	領収額 Receipt
0	0	4,320

レインボープラザ

〒690-0825 鳥取県松江市学園1丁目8番8号
TEL 0852-27-6900
FAX 0852-27-6915

発行日 (Issue)

2019-07-25



領収書
 Receipt
 領収年月日 2019-7.31
 全額 ¥5,330 (消費税等込み)
 上記金額に領収いたしました
 購入商品 JR乗車券類 JR tickets
 (10421 1枚)
 西日本旅客鉄道株式会社
 博多駅
 博多駅F915発行 20422-01
 印紙税申告納
 付につき大途
 税務署承認済

領収書
 2019年07月31日-002
 メーター運賃 ¥2,100円
 合計 ¥2,100円
 <<お支払内訳>>
 現金支払 ¥2,100円
 毎度ご乗車ありがとうございます。
 車両番号 [REDACTED]
 熊本大衆自動車(株)
 熊本市古川町3
 代表 TEL:096-352-5111
 熊本県庁〜アピコンホテル

領収書
 No. 00000221B 精-01 19/07/31 17:05
 [印字位置]
 部屋番号 [REDACTED]
 ご滞在期間 2019/07/31~2019/08/01
 ご利用日 2019/07/31
 お名前 吉田 雅紀 様

ご請求額 7,500円
 ご入金額 10,000円
 おつり 2,500円

上記金額を現金にて領収致しました

ご利用明細
 ご利用額 7,500円
 領収金額 7,500円
 消費税 555円
 合計 7,500円

ごゆっくりお過ごしください

西部ガスリビング株式会社
 Sand COMFY HOTEL 熊本城ビュー
 〒860-0846
 熊本県熊本市中央区城東町5-3
 TEL 096-311-7070



空港リムジン乗車証明書
 区間運賃
 700 円
現金
IC
 上記内容に相違ございません。
 熊本市西区上代4-13-34
 九州産交バス株式会社 熊本支所
 熊本営業所 高速バス(営)
 TEL 096-325-1121
 令和元年8月 [REDACTED] 日 担当 [REDACTED]

領収書等添付票

経費の項目	調査研究費	添付票整理番号	33																		
使 途	国賀浜園地施設完成記念式典出席(8/2西ノ島町)																				
政務活動費の支出額	1,350円																				
領収書等の写し添付欄																					
<p>領 収 証</p> <table border="1" style="margin: auto;"> <tr> <td>金額</td> <td>千万</td> <td>百万</td> <td>拾万</td> <td>万</td> <td>千</td> <td>百</td> <td>拾</td> <td>円</td> </tr> <tr> <td></td> <td></td> <td></td> <td></td> <td>¥</td> <td>1</td> <td>3</td> <td>5</td> <td>0</td> </tr> </table> <div style="display: flex; justify-content: space-between; align-items: center; margin-top: 10px;"> <div style="text-align: center;"> <p>但し</p> <p>上記の金額正に領収致しました</p> <p>令和 年 8 月 2 日</p> <p>吉田雅紀 御 中</p> <p>島根県隠岐郡隠岐の島町中町目貫の四 隠岐汽船株式会社</p> </div> <div style="border: 1px solid black; padding: 5px; text-align: center;"> <p>印 紙</p> </div> </div>				金額	千万	百万	拾万	万	千	百	拾	円					¥	1	3	5	0
金額	千万	百万	拾万	万	千	百	拾	円													
				¥	1	3	5	0													

注) 1 按分又は経費分割により支出を行った場合は、「領収書等の写し添付欄」の余白に按分率又は経費分割内訳額を記載すること。
 2 調査研究(海外で行うものに限る、視察を含む。)又は調査委託に関する支出に係る領収書等の写しを提出する場合には、政務活動報告書(別記様式第7号の2)を添付すること。

領収書等添付票

経費の項目	調査研究費	添付票整理番号	34
使 途	国会議員との政策協議・意見交換(8/6:衆議院・参議院議員会館)		
政務活動費の支出額	84,430円		

領収書等の写し添付欄

冊番 No 0116-49 **領 収 書**

令和
平成 元 年 7 月 2 日

ヨシノ マサノリ 様

金 額	百万		千	百	十	円	残高
		4	6	9	5	8	0

但し航空券代は
 8/6 札幌-仙台 JAL 2620
 8/6 仙台-羽田 JAL 280
 8/7 羽田-札幌 JAL 277
 8/7 札幌-仙台 JAL 2633

入金内訳: 現金・小切手・クレジット
 手形 年 月 日 印 紙

上記金額領収致しました

 日帰りが七世界の空まで
トラベルサービス
 TRAVEL SERVICE

投者印

お手数ながら御支払の上は支払証印欄へ御購印願います。
 社印取扱者印なきもの及び金額訂正したものは無効です。

28.3 (3×60) 720

領収証

利用年月日 2019年08月06日

取引内容 乗車券発売
 ご利用金額 630円

：毎度ありがとうございます。
 この領収証は大切に保存してください。

利田空港(茨城県)～有楽町

発売駅名 羽田空港第1ビル
 券番号 A13
 伝票番号 4568
 東京モノレール株式会社

令 頁 4 又 冊 No. 2869

日付 2019年08月06日

車番 []

運賃 []

合計 ¥1050円

上記の通り領収致しました

 大和自動車交通江東(株)
 ☎ 3633-6612

無続配車センター ☎ 3563-5151
 有楽町駅～議員会館

 **領 収 書**

・ご利用ありがとうございます。
 ・この領収書は大切に保存してください。

お取引内容: きっぷ ¥170

利田空港～木天宮前
 上記金額を精収いたしました。

ご利用日付 2019年08月06日
 時刻 17時01分

印紙税申告納
 付につき東京上野
 税務署承認済

伝票番号: 70112
 東京地下鉄株式会社
 永田町駅 券O1発行

- 注) 1 按分又は経費分割により支出を行った場合は、「領収書等の写し添付欄」の余白に按分率又は経費分割内訳額を記載すること。
 2 調査研究(海外で行うものに限る、視察を含む。)又は調査委託に関する支出に係る領収書等の写しを提出する場合には、政務活動報告書(別記様式第7号の2)を添付すること。

発行No. [REDACTED]
表示日:発行日: 2019年8月8日
Date of display

領収書

下記、正に領収致しました。
This is to certify that IKYU,corp has received the following.

宛名 吉田雅紀 様
Received from

金額 金 12,180 円 (税込)
The sum of

但し 宿泊代金として
In payment of ※クレジットカードにて決済

予約番号 [REDACTED]
Reservation Number

ご利用施設 ロイヤルパークホテル
Accommodation

宿泊日 2019/08/06 より 1泊
Staying Date

※本紙は電子的に保持している領収データを画面表示したものです。
This is an electronic display of receipt data.

 株式会社 一休
107-0052 東京都港区赤坂3-3-3
住友生命赤坂ビル6階



発行No. [REDACTED]
表示日:発行日: 2019年8月8日
Date of display

ご利用明細

■宿泊内容

宿泊日	施設名	人数	室数
2019/08/06	ロイヤルパークホテル	1	1

■宿泊代表者氏名

吉田 雅紀 様

領収書 Receipt
收 据 票

吉田 雅紀 様

*この領収書ではご乗算できません

*Cannot be used with this receipt

*現金—収据不可

*이것은 승차권이 아닙니다

東京シティエアターミナル → 羽田空港 国際線ターミナル
Tokyo City Air Terminal Haneda A/P International

2019年8月7日 支払金額:現金 ¥820
05:45 発

人数:大人1人

片道乗車券
ご利用ありがとうございます。
領収書は大切に保管してください。

東京空港交通株式会社

2019/8/7 05:37 32436 TCAI 363自 発行

ご利用明細書

Description

レインボープラザ

〒690-0825 鳥取県松江市学園1丁目8番8号
TEL 0852-27-6900
FAX 0852-27-6915

吉田 雅紀

様

お部屋番号 Room No.	ご利用日 Arrival	泊数 Nights	ご出発日 Departure	人数 Persons	発行日 Issue	担当 Clerk	ページ Page
	2019/08/08	1	2019/08/09	1	2019/08/08		1

日付 Date	お部屋番号 Room No.	ご利用明細 Description	単価 Unitprice	数量 QTY	金額 Charges	入金 Payment
08/08		*シングル室料	5,724	1	5,724	
		*シングル高層割引	-1,404	1	-1,404	
		*宿泊企画特別割引 (小計)	-500	1	-500	
		精算現金			(3,820)	(0)
					ご利用合計 Total	ご請求額 Balance
ご署名 Signature						
会社名 Firm					3,820	0

【銀行名】

【口座名義人】

【口座番号】

領収書

吉田 雅紀

様

予約金前受金 Advance	クーポン Coupon	クレジット Card
0	0	0
売掛金 Credit	ご返金 Repayment	領収額 Receipt
0	0	3,820

レインボープラザ

〒690-0825 鳥取県松江市学園1丁目8番8号
TEL 0852-27-6900
FAX 0852-27-6915



発行日 (Issue)



2019-08-08

領収書等添付票

経費の項目	調査研究費	添付票整理番号	36																		
使 途	知夫村成人式出席(8/14:知夫村役場)																				
政務活動費の支出額	1,350円																				
<p style="text-align: center;">領収書等の写し添付欄</p> <div style="text-align: center; margin: 20px 0;"> <p>領 収 証</p> <table border="1" style="margin: 0 auto; border-collapse: collapse;"> <tr> <td style="width: 10%;">金額</td> <td style="width: 5%;">千万</td> <td style="width: 5%;">百万</td> <td style="width: 5%;">拾万</td> <td style="width: 5%;">万</td> <td style="width: 5%;">千</td> <td style="width: 5%;">百</td> <td style="width: 5%;">拾</td> <td style="width: 5%;">円</td> </tr> <tr> <td></td> <td></td> <td></td> <td></td> <td style="text-align: center;">¥</td> <td style="text-align: center;">1</td> <td style="text-align: center;">3</td> <td style="text-align: center;">5</td> <td style="text-align: center;">0</td> </tr> </table> <div style="display: flex; justify-content: space-between; align-items: center; margin-top: 5px;"> 但し <div style="border: 1px dashed gray; padding: 2px 5px; text-align: center;">印 紙</div> </div> <p style="margin-top: 10px;">上記の金額正に領収致しました 近郷~来尾 フェリー</p> <p style="margin-left: 100px;">令和 年 1.8.14 日</p> <p style="margin-left: 100px;">吉田 雅 紀 御 中</p> <p style="margin-left: 100px;">島根県隠岐郡隠岐の島町中町貫の四 隠岐汽船株式会社</p> <div style="text-align: right; margin-top: 5px;">  </div> </div>				金額	千万	百万	拾万	万	千	百	拾	円					¥	1	3	5	0
金額	千万	百万	拾万	万	千	百	拾	円													
				¥	1	3	5	0													

- 注) 1 按分又は経費分割により支出を行った場合は、「領収書等の写し添付欄」の余白に按分率又は経費分割内訳額を記載すること。
 2 調査研究(海外で行うもの)に限り、視察を含む。)又は調査委託に関する支出に係る領収書等の写しを提出する場合には、政務活動報告書(別記様式第7号の2)を添付すること。

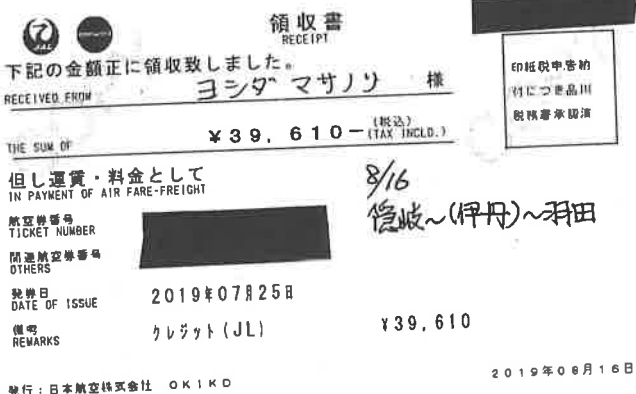
領収書等添付票

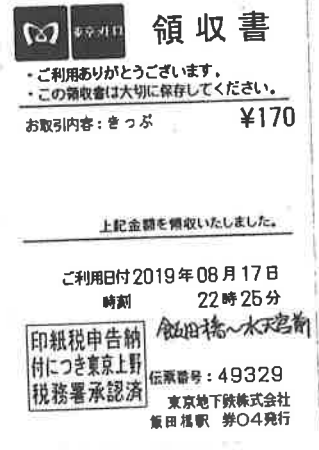
経費の項目	調査研究費	添付票整理番号	37
使 途	ヘルスケア産業に関する調査①(8/17:飯田橋ヒカルランド)		
政務活動費の支出額	68,712円		
領収書等の写し添付欄			
<div style="text-align: center;">  <p>領収書 RECEIPT 下記の金額正に領収致しました。 RECEIVED FROM ヨシダ マサノリ 様 THE SUM OF ¥39,610- (税込) 但し運賃・料金として IN PAYMENT OF AIR FARE-FREIGHT 航空券番号 TICKET NUMBER [Redacted] 航空券番号 OTHERS [Redacted] 発券日 DATE OF ISSUE 2019年07月25日 備考 REMARKS クレジット(JL) ¥39,610 発行: 日本航空株式会社 OKIKO 2019年08月16日</p> </div>			
<div style="text-align: center;">  <p>領収書 Receipt *この領収書ではご乗車できません *Cannot board with this receipt * 이것은 승차권이 아닙니다 羽田空港 1ターミナル → 東京シティエアターミナル Haneda Airport Terminal Tokyo City Air Terminal 2019年8月16日 支払金額:現金 ¥820 18:40 発 人数:大人1人 東京空港交通株式会社 2019/8/16 18:02 45277 HND TI 654自発行</p> </div>			
<div style="display: flex; justify-content: space-around;"> <div style="width: 45%;">  <p>領収書 *ご利用ありがとうございます。 *この領収書は大切に保存してください。 お取引内容: きっぷ ¥170 上記金額を領収いたしました。 ご利用日付 2019年08月17日 時刻 11時33分 水天宮前~飯田橋 伝票番号:13100 東京地下鉄株式会社 水天宮前駅 券02発行</p> </div> <div style="width: 45%;">  <p>領収書 *ご利用ありがとうございます。 *この領収書は大切に保存してください。 お取引内容: きっぷ ¥170 上記金額を領収いたしました。 ご利用日付 2019年08月17日 時刻 22時25分 飯田橋~水天宮前 印紙税申告納付につき東京上野 税務署承認済 伝票番号: 49329 東京地下鉄株式会社 飯田橋駅 券04発行</p> </div> </div>			

注) 1 按分又は経費分割により支出を行った場合は、「領収書等の写し添付欄」の余白に按分率又は経費分割内訳額を記載すること。
2 調査研究(海外で行うもの)に限り、視察を含む。)又は調査委託に関する支出に係る領収書等の写しを提出する場合には、政務活動報告書(別記様式第7号の2)を添付すること。

発行No. [REDACTED]
表示日:発行日: 2019年8月20日
Date of display

領収書

下記、正に領収致しました。
This is to certify that IKYU.corp has received the following.

宛名 吉田雅紀 様
Received from

金額 金 27,942 円 (税込)
The sum of

但し 宿泊代金として
In payment of ※クレジットカードにて決済

予約番号 [REDACTED]
Reservation Number

ご利用施設 ロイヤルパークホテル
Accommodation

宿泊日 2019/08/16 より 2泊
Staying Date

※本紙は電子的に保持している領収データを画面表示したものです。
This is an electronic display of receipt data.

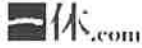

株式会社 一休
107-0052 東京都港区赤坂3-3-3
住友生命赤坂ビル6階



発行No. [REDACTED]
表示日:発行日: 2019年8月20日
Date of display

ご利用明細

■宿泊内容

宿泊日	施設名	人数	室数
2019/08/16	ロイヤルパークホテル	1	1
2019/08/17	ロイヤルパークホテル	1	1

■宿泊代表者氏名

吉田 雅紀 様

領収書等添付票

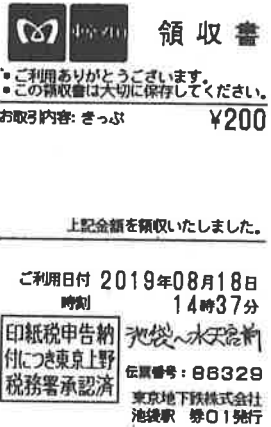
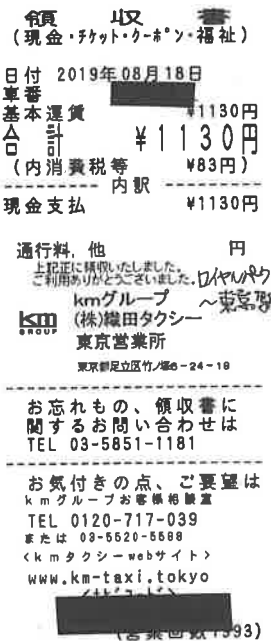
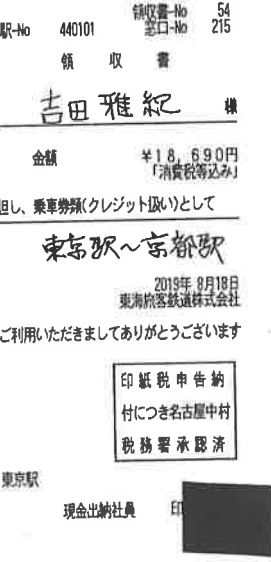
経費の項目	調査研究費	添付票整理番号	38
使 途	ヘルスケア産業に関する調査②(8/18:池袋・服部珈琲舎)		
政務活動費の支出額	20,220円		
領収書等の写し添付欄			
<div style="display: flex; justify-content: space-around;"> <div style="width: 45%;">  <p>領収書 ご利用ありがとうございます。 この領収書は大切に保存してください。 お取引内容: きっぷ ¥200 上記金額を領収いたしました。 ご利用日付 2019年08月18日 時刻 09時42分 水天宮前～池袋 伝票番号: 13119 東京地下鉄株式会社 水天宮前駅 券02発行</p> </div> <div style="width: 45%;">  <p>領収書 ご利用ありがとうございます。 この領収書は大切に保存してください。 お取引内容: きっぷ ¥200 上記金額を領収いたしました。 ご利用日付 2019年08月18日 時刻 14時37分 池袋～水天宮前 印紙税申告納付につき東京上野税務署承認済 伝票番号: 88329 東京地下鉄株式会社 池袋駅 券01発行</p> </div> </div> <div style="display: flex; justify-content: space-between;"> <div style="width: 45%;">  <p>領収書 (現金・チケット・クーポン・福祉) 日付 2019年08月18日 車番 [REDACTED] 基本運賃 ¥1130円 合計 ¥1130円 (内消費税等 ¥83円) 現金支払 内訳 ¥1130円 通行料、他 円 上記金額を領収いたしました。 ご利用ありがとうございます。IDやレシート kmグループ (株) 織田タクシー 東京駅 東京営業所 東京都足立区竹/電話 24-18 お忘れもの、領収書に関するお問い合わせは TEL 03-5851-1181 お気付きの点、ご要望は kmグループお客様相談室 TEL 0120-717-039 または 03-5620-5588 <kmタクシーwebサイト> www.km-taxi.tokyo (営業回数1593)</p> </div> <div style="width: 45%;">  <p>領収書 駅No 440101 領収書No 54 窓口No 215 領 収 書 吉田 雅 紀 様 金額 ¥18,690円 「消費税等込み」 但し、乗車券類(クレジット扱い)として 東京駅～京都駅 2019年08月18日 東海旅客鉄道株式会社 ご利用いただきましてありがとうございます 印紙税申告納付につき名古屋中村税務署承認済 東京駅 現金出納社員 印 [REDACTED]</p> </div> </div>			

注) 1 按分又は経費分割により支出を行った場合は、「領収書等の写し添付欄」の余白に按分率又は経費分割内訳額を記載すること。
2 調査研究(海外で行うもの)に限り、視察を含む。)又は調査委託に関する支出に係る領収書等の写しを提出する場合には、政務活動報告書(別記様式第7号の2)を添付すること。

領収書等添付票

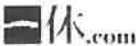
経費の項目	調査研究費	添付票整理番号	39
使 途	ヘルスケア産業に関する調査③(8/19:夙川・KcJones)		
政務活動費の支出額	30,220円		
領収書等の写し添付欄			
発行No. [REDACTED] 表示日:発行日: 2019年8月20日 Date of display			
領収書			
下記、正に領収致しました。 This is to certify that IKYU.corp has received the following.			
宛名 Received from	吉田雅紀	様	
金額 The sum of	金 15,010 円	(税込)	
但し In payment of	宿泊代金として ※クレジットカードにて決済		
予約番号 Reservation Number	[REDACTED]		
ご利用施設 Accommodation	ホテルグランヴィア京都		
宿泊日 Staying Date	2019/08/18	より	1泊
※本紙は電子的に保持している領収データを画面表示したものです。 This is an electronic display of receipt data.			
 株式会社 一休 107-0052 東京都港区赤坂3-3-3 住友生命赤坂ビル6階			
発行No. [REDACTED] 表示日:発行日: 2019年8月20日 Date of display			
ご利用明細			
■宿泊内容			
宿泊日	施設名	人数	室数
2019/08/18	ホテルグランヴィア京都	1	1
■宿泊代表者氏名			
吉田 雅紀			様

- 注) 1 按分又は経費分割により支出を行った場合は、「領収書等の写し添付欄」の余白に按分率又は経費分割内訳額を記載すること。
 2 調査研究(海外で行うもの)に限り、視察を含む。)又は調査委託に関する支出に係る領収書等の写しを提出する場合には、政務活動報告書(別記様式第7号の2)を添付すること。

領 収 書
 領収年月日 2019-8-19
 金額 ¥920 (消費税等込み)
 購入内容 JR乗車券類 JR tickets
 京都駅~土佐川原駅
 西日本旅客鉄道株式会社
 京都駅
 券A04発行 伝票番号 03129

領 収 書
 Receipt
 領収年月日 2019-8-19
 金額 ¥390 (消費税等込み)
 購入内容 JR乗車券類 JR tickets
 土佐川原駅~新大阪駅
 西日本旅客鉄道株式会社
 土佐川原駅
 券A01発行 伝票番号 00416

西 107-171
 NO.19081901
 領 収 書
 吉田雅紀 様
 金額 ¥12,780 (消費税等込み)
 但し、乗車券類として
 (クレジット扱い)
 2019年08月19日
 西日本旅客鉄道株式会社
 ご利用いただきましてありが
 とうございます
 大阪新幹線車掌所 4.5 A
 取扱者 [Redacted]
 新大阪駅~(岡山)~松江駅

領 収 書
 No. 3739
 日付 2019年 08月 19日
 車番 [Redacted] 0000
 基本運賃 ¥1,120円
 合計 ¥1,120円
 上記の様に領収致しました
 タクシーのご用命は
 松江市東朝日町281
 第一交通(株)
 TEL 0852-21 5000
 タクシー代行承ります
 メーカー料金+代行料(一律10円)
 松江駅~仁保寺町

領収書等添付票

経費の項目	調査研究費	添付票整理番号	40
使 途	島根県JA青年大会に出席(8/23:隠岐島文化会館)		
政務活動費の支出額	2,500円		
<p>領収書等の写し添付欄</p> <div style="border: 1px solid black; padding: 20px; margin: 20px auto; width: 80%; text-align: center;"> <p>領 収 書</p> <p>吉田 雅紀 様</p> <p><u>5,000円</u></p> <p>島根県JA青年大会にかかる交流会参加費として 上記のとおり正に領収いたしました。</p> <p>令和元年8月23日 <i>添付交換会として2,500円を計上</i></p> <p>島根県農協青年組織協議会 会 長 XXXXXXXXXX</p> </div>			

- 注) 1 按分又は経費分割により支出を行った場合は、「領収書等の写し添付欄」の余白に按分率又は経費分割内訳額を記載すること。
 2 調査研究(海外で行うものに限る、視察を含む。)又は調査委託に関する支出に係る領収書等の写しを提出する場合には、政務活動報告書(別記様式第7号の2)を添付すること。

領収書等添付票

経費の項目	調査研究費	添付票整理番号	41																		
使 途	海士町キンニヤモニヤ祭り出席(8/24:菱浦港)																				
政務活動費の支出額	2,710円																				
<p style="text-align: center;">領収書等の写し添付欄</p> <div style="text-align: center; margin: 20px 0;"> <h3>領 収 証</h3> <table border="1" style="margin: 0 auto; border-collapse: collapse;"> <tr> <td style="width: 10%;">金額</td> <td style="width: 5%;">千万</td> <td style="width: 5%;">百万</td> <td style="width: 5%;">十万</td> <td style="width: 5%;">万</td> <td style="width: 5%;">千</td> <td style="width: 5%;">百</td> <td style="width: 5%;">十</td> <td style="width: 5%;">円</td> </tr> <tr> <td></td> <td></td> <td></td> <td></td> <td></td> <td style="text-align: center;">2</td> <td style="text-align: center;">7</td> <td style="text-align: center;">1</td> <td style="text-align: center;">0</td> </tr> </table> <div style="margin: 5px 0;"> <div style="border: 1px solid black; width: 30px; height: 30px; display: inline-block; vertical-align: middle;">印 紙</div> </div> <p>但し</p> <p>上記の金額正に領収致しました 西郷~菱浦</p> <p style="text-align: center;">令和 年 8 月 24 日</p> <p style="text-align: center;">吉田 雅 紀 御 中</p> <p style="text-align: center;">島根県隠岐郡隠岐の島町中町目貫の四 隠岐汽船株式会社</p> </div> <div style="margin-top: 20px;"> <h3>領 収 書</h3> <p>お客様名 (団体名)</p> <p style="text-align: center; border-bottom: 1px solid black;">吉 田 雅 紀 様</p> <p style="text-align: center; margin-top: 10px;">¥ 2,000</p> <p>但 キンニヤモニヤ祭り チャーター船代として 2019年 8 月 6 日 8/24 菱浦港→新不港</p> <p style="text-align: right;">上記正に領収いたしました 山陰観光開発株式会社 隠岐の島町目貫の四54-3 TEL 08512-2-7100</p> <div style="text-align: right; margin-top: 5px;"> </div> </div>				金額	千万	百万	十万	万	千	百	十	円						2	7	1	0
金額	千万	百万	十万	万	千	百	十	円													
					2	7	1	0													

注) 1 按分又は経費分割により支出を行った場合は、「領収書等の写し添付欄」の余白に按分率又は経費分割内訳額を記載すること。
 2 調査研究(海外で行うもの)に限り、視察を含む。)又は調査委託に関する支出に係る領収書等の写しを提出する場合には、政務活動報告書(別記様式第7号の2)を添付すること。

領収書等添付票

経費の項目	調査研究費	添付票整理番号	42		
使 途	隠岐ジオパークに関する調査(8/26:島根大学生物資源科学部)				
政務活動費の支出額	2,240円				
領収書等の写し添付欄					
<table style="width: 100%; border: none;"> <tr> <td style="width: 50%; text-align: center;"> <p>領 収 書 No. 2109</p> <p>日付 2019年 08月 26日</p> <p>車番 XXXXXXXXXX 0000</p> <p>基本運賃 ¥1,120円</p> <p>合計 ¥1,120円</p> <p>上記の様に領収致しました タクシーのご用命は 配車センター 備クラウンタクシー TEL 0852-21-5151</p> <p>島根日本交通㈱ TEL 0852-23-3151 松江市東朝日町268-1 隠岐～島根大学</p> </td> <td style="width: 50%; text-align: center;"> <p>領 収 書 No. 2111</p> <p>日付 2019年 08月 26日</p> <p>車番 XXXXXXXXXX 0000</p> <p>基本運賃 ¥1,120円</p> <p>合計 ¥1,120円</p> <p>上記の様に領収致しました タクシーのご用命は 配車センター 備クラウンタクシー TEL 0852-21-5151</p> <p>島根日本交通㈱ TEL 0852-23-3151 松江市東朝日町268-1 島根大学～隠岐</p> </td> </tr> </table>				<p>領 収 書 No. 2109</p> <p>日付 2019年 08月 26日</p> <p>車番 XXXXXXXXXX 0000</p> <p>基本運賃 ¥1,120円</p> <p>合計 ¥1,120円</p> <p>上記の様に領収致しました タクシーのご用命は 配車センター 備クラウンタクシー TEL 0852-21-5151</p> <p>島根日本交通㈱ TEL 0852-23-3151 松江市東朝日町268-1 隠岐～島根大学</p>	<p>領 収 書 No. 2111</p> <p>日付 2019年 08月 26日</p> <p>車番 XXXXXXXXXX 0000</p> <p>基本運賃 ¥1,120円</p> <p>合計 ¥1,120円</p> <p>上記の様に領収致しました タクシーのご用命は 配車センター 備クラウンタクシー TEL 0852-21-5151</p> <p>島根日本交通㈱ TEL 0852-23-3151 松江市東朝日町268-1 島根大学～隠岐</p>
<p>領 収 書 No. 2109</p> <p>日付 2019年 08月 26日</p> <p>車番 XXXXXXXXXX 0000</p> <p>基本運賃 ¥1,120円</p> <p>合計 ¥1,120円</p> <p>上記の様に領収致しました タクシーのご用命は 配車センター 備クラウンタクシー TEL 0852-21-5151</p> <p>島根日本交通㈱ TEL 0852-23-3151 松江市東朝日町268-1 隠岐～島根大学</p>	<p>領 収 書 No. 2111</p> <p>日付 2019年 08月 26日</p> <p>車番 XXXXXXXXXX 0000</p> <p>基本運賃 ¥1,120円</p> <p>合計 ¥1,120円</p> <p>上記の様に領収致しました タクシーのご用命は 配車センター 備クラウンタクシー TEL 0852-21-5151</p> <p>島根日本交通㈱ TEL 0852-23-3151 松江市東朝日町268-1 島根大学～隠岐</p>				

- 注) 1 按分又は経費分割により支出を行った場合は、「領収書等の写し添付欄」の余白に按分率又は経費分割内訳額を記載すること。
 2 調査研究(海外で行うものに限る、視察を含む。)又は調査委託に関する支出に係る領収書等の写しを提出する場合には、政務活動報告書(別記様式第7号の2)を添付すること。

領収書等添付票

経費の項目	調査研究費	添付票整理番号	43
使 途	知夫村陳情団に同行(8/27:島根県土木部)		
政務活動費の支出額	940円		
<p>領収書等の写し添付欄</p> <div style="text-align: center; margin: 20px 0;">  <p>領 収 書 No. 5780 日付 2019年 08月 27日 車番 [REDACTED] 0000 基本運賃 ¥940円 合計 ¥940円 上記の様に領収致しました タクシーのご用命は 松江市東朝日町278-3 日本交通株式会社 TEL 0852-21-5127 [Signature]</p> </div>			

- 注) 1 按分又は経費分割により支出を行った場合は、「領収書等の写し添付欄」の余白に按分率又は経費分割内訳額を記載すること。
 2 調査研究(海外で行うもの)に限り、視察を含む。)又は調査委託に関する支出に係る領収書等の写しを提出する場合には、政務活動報告書(別記様式第7号の2)を添付すること。

領収書等添付票

経費の項目	調査研究費	添付票整理番号	44																		
使 途	身褌合宿セミナーin出雲にて講演及び意見交換(9/8:玉造・ホテル玉泉)																				
政務活動費の支出額	8,740円																				
<p style="text-align: center;">領収書等の写し添付欄</p> <div style="text-align: center; margin: 20px 0;"> <p>領 収 証</p> <table border="1" style="margin: 0 auto; border-collapse: collapse;"> <tr> <td style="width: 10%;">金額</td> <td style="width: 5%;">千万</td> <td style="width: 5%;">百万</td> <td style="width: 5%;">拾万</td> <td style="width: 5%;">万</td> <td style="width: 5%;">千</td> <td style="width: 5%;">百</td> <td style="width: 5%;">拾</td> <td style="width: 5%;">円</td> </tr> <tr> <td></td> <td></td> <td></td> <td></td> <td style="text-align: center;">¥</td> <td style="text-align: center;">4</td> <td style="text-align: center;">2</td> <td style="text-align: center;">2</td> <td style="text-align: center;">0</td> </tr> </table> <div style="border: 1px solid black; width: 40px; height: 40px; display: flex; align-items: center; justify-content: center; margin: 5px auto;"> 印 紙 </div> <p>但し</p> <p>上記の金額正に領収致しました 西郷へ七類 レインボー</p> <p style="text-align: center;">令和 年 9 月 8 日</p> <p style="text-align: center;">吉田雅紀 御 中</p> <p style="text-align: center;">島根県隠岐郡隠岐の島町中町目貫の四 隠岐汽船株式会社 所 西 林 福 郷 式 岐 之 合 汽 印 業 社 船</p> </div> <div style="text-align: center; margin: 20px 0;">  </div>				金額	千万	百万	拾万	万	千	百	拾	円					¥	4	2	2	0
金額	千万	百万	拾万	万	千	百	拾	円													
				¥	4	2	2	0													

注) 1 按分又は経費分割により支出を行った場合は、「領収書等の写し添付欄」の余白に按分率又は経費分割内訳額を記載すること。
 2 調査研究(海外で行うもの)に限り、視察を含む。)又は調査委託に関する支出に係る領収書等の写しを提出する場合には、政務活動報告書(別記様式第7号の2)を添付すること。

ご利用明細書
Description

レインボープラザ

〒690-0825 島根県松江市学園1丁目8番8号
TEL 0852-27-6900
FAX 0852-27-6915

吉田 雅紀

様

お部屋番号 Room No.	ご到着日 Arrival	泊数 Nights	ご出発日 Departure	人数 Persons	発行日 Issue	担当 Clerk	ページ Page
	2019/09/08	1	2019/09/09	1	2019/09/08		1

日付 Date	お部屋番号 Room No.	ご利用明細 Description	単価 Unitprice	数量 QTY	金額 Charges	入金 Payment
09/08		*シングル室料 *シングル島民割引 (小計) 精算現金	5,724 -1,404	1 1	5,724 -1,404 (4,320)	(0) 4,320
ご署名 Signature					ご利用合計 Total	ご請求額 Balance
会社名 Firm					4,320	0

【銀行名】

【口座名義人】

【口座番号】

領 収 書

吉田 雅紀

様

予約金前受金 Advance	クーポン Coupon	クレジット Card
0	0	0
売掛金 Credit	ご返金 Repayment	領収額 Receipt
0	0	4,320

レインボープラザ

〒690-0825 島根県松江市学園1丁目8番8号
TEL 0852-27-6900
FAX 0852-27-6915



発行日 (Issue)

2019-09-08

領収書等添付票

経費の項目	調査研究費	添付票整理番号	45
使 途	地方財政講演会及び意見交換(9/25:松江市)		
政務活動費の支出額	4,000円		
領収書等の写し添付欄			
<p>領 収 証</p> <p>令和元年9月25日</p> <p>吉田 雅紀 様</p> <p>金 8,000 円 也</p> <p>但 地方財政講演会・意見交換会費として</p> <p>上記金額正に領収いたしました</p> <p>世 話 人 加 藤 眞</p> <p>意見交換として、¥4,000を就上</p>			

注) 1 按分又は経費分割により支出を行った場合は、「領収書等の写し添付欄」の余白に按分率又は経費分割内訳額を記載すること。
2 調査研究(海外で行うもの)に限り、視察を含む。)又は調査委託に関する支出に係る領収書等の写しを提出する場合には、政務活動報告書(別記様式第7号の2)を添付すること。

領収書等添付票

経費の項目	調査研究費	添付票整理番号	46																		
使 途	海士町町制施行50周年記念式典出席(9/29:町立福井小学校)																				
政務活動費の支出額	710円																				
<p style="text-align: center;">領収書等の写し添付欄</p> <div style="text-align: center; margin: 20px 0;"> <p>領 収 証</p> <table border="1" style="margin: 0 auto; border-collapse: collapse;"> <tr> <td style="width: 10%;">金額</td> <td style="width: 5%;">千</td> <td style="width: 5%;">百</td> <td style="width: 5%;">十</td> <td style="width: 5%;">万</td> <td style="width: 5%;">千</td> <td style="width: 5%;">百</td> <td style="width: 5%;">十</td> <td style="width: 5%;">円</td> </tr> <tr> <td></td> <td></td> <td></td> <td></td> <td></td> <td style="text-align: center;">7</td> <td style="text-align: center;">7</td> <td style="text-align: center;">1</td> <td style="text-align: center;">0</td> </tr> </table> <div style="border: 1px solid black; width: 60px; height: 40px; margin: 5px auto; display: flex; align-items: center; justify-content: center;"> 印 紙 </div> <p style="margin-top: 10px;">但し</p> <p style="margin-top: 10px;">上記の金額正に領収致しました</p> <p style="margin-top: 5px;">令和 年 月 日</p> <p style="margin-top: 10px;">吉田雅紀 御 中</p> <p style="margin-top: 5px; font-size: 10px;">島根県隠岐郡隠岐の島町中町目貫の四 隠岐汽船株式会社</p> <div style="border: 1px solid black; width: 60px; height: 40px; margin: 5px auto; display: flex; align-items: center; justify-content: center;"> 印 紙 </div> </div>				金額	千	百	十	万	千	百	十	円						7	7	1	0
金額	千	百	十	万	千	百	十	円													
					7	7	1	0													

- 注) 1 按分又は経費分割により支出を行った場合は、「領収書等の写し添付欄」の余白に按分率又は経費分割内訳額を記載すること。
- 2 調査研究(海外で行うもの)に限り、視察を含む。)又は調査委託に関する支出に係る領収書等の写しを提出する場合には、政務活動報告書(別記様式第7号の2)を添付すること。

領収書等添付票

経費の項目	調査研究費	添付票整理番号	47
使 途	二七会(議会二期生会)勉強会及び意見交換会(9/30:松江市)		
政務活動費の支出額	3,000円		
領収書等の写し添付欄			
<div style="border: 1px solid black; padding: 10px; margin: 10px auto; width: 80%;"><p>吉田 雅紀 様</p><p style="text-align: center;">領 収 証</p><p style="text-align: right;">令和元年 9 月 30 日</p><p style="text-align: center;">¥ 6, 0 0 0</p><p>但 地域交通(モビリティ・アズ・ア・サービス) 勉強会及び意見交換会 会費として</p><p style="text-align: right;">二七(にいなな)会 幹事 吉田雅紀</p><p>意見交換として ¥3000 を計上</p></div>			

- 注) 1 按分又は経費分割により支出を行った場合は、「領収書等の写し添付欄」の余白に按分率又は経費分割内訳額を記載すること。
2 調査研究(海外で行うものに限る、視察を含む。)又は調査委託に関する支出に係る領収書等の写しを提出する場合には、政務活動報告書(別記様式第7号の2)を添付すること。

領収書等添付票

経費の項目	調査研究費	添付票整理番号	49
使 途	しまね町村フェスティバルに出席(10/5:TSK本社)		
政務活動費の支出額	660円		
領収書等の写し添付欄			
<p>領 収 書</p> <p>現・チ・ク・割引 No.4617</p> <p>日付 2019年10月05日 11:28</p> <p>車番 [REDACTED] 0000</p> <p>基本運賃 ¥660円</p> <p>合計 ¥660円</p> <p>上記の様に領収致しました</p> <p>タクシーのご用命は</p> <p>松江市上東川津町1238</p> <p>松江一畑交通(株)</p> <p>TEL 0852-32-1828</p> <p>TSK本社へ松江駅</p>			

- 注) 1 按分又は経費分割により支出を行った場合は、「領収書等の写し添付欄」の余白に按分率又は経費分割内訳額を記載すること。
- 2 調査研究(海外で行うものに限る、視察を含む。)又は調査委託に関する支出に係る領収書等の写しを提出する場合には、政務活動報告書(別記様式第7号の2)を添付すること。

領収書等添付票

経費の項目	調査研究費	添付票整理番号	50																		
使 途	海士町施策状況調査(10/6:海士町)																				
政務活動費の支出額	1,370円																				
<p style="text-align: center;">領 収 証</p> <table style="margin: auto; border-collapse: collapse;"> <tr> <td style="border: 1px solid black; padding: 2px;">金額</td> <td style="border: 1px solid black; padding: 2px; font-size: small;">千万</td> <td style="border: 1px solid black; padding: 2px; font-size: small;">百万</td> <td style="border: 1px solid black; padding: 2px; font-size: small;">拾万</td> <td style="border: 1px solid black; padding: 2px; font-size: small;">万</td> <td style="border: 1px solid black; padding: 2px; font-size: small;">千</td> <td style="border: 1px solid black; padding: 2px; font-size: small;">百</td> <td style="border: 1px solid black; padding: 2px; font-size: small;">拾</td> <td style="border: 1px solid black; padding: 2px; font-size: small;">円</td> </tr> <tr> <td style="text-align: center; font-size: large;">¥</td> <td></td> <td></td> <td style="text-align: center; font-size: large;">1</td> <td style="text-align: center; font-size: large;">3</td> <td style="text-align: center; font-size: large;">7</td> <td style="text-align: center; font-size: large;">0</td> <td></td> <td></td> </tr> </table> <div style="margin-top: 10px; text-align: right;"> <div style="border: 1px solid black; padding: 5px; display: inline-block;">印 紙</div> </div> <p style="margin-top: 10px;">但し</p> <p style="margin-top: 10px; text-align: center;">上記の金額正に領収致しました(税込)</p> <p style="margin-top: 5px; text-align: center;">令和 10月6日</p> <p style="margin-top: 10px; text-align: center;">吉田 雅紀 御 中</p> <p style="margin-top: 5px; text-align: center;">島根県隠岐郡隠岐の島町中町目貫の四 隠岐汽船株式会社</p> <div style="margin-top: 5px; text-align: right;"> </div>				金額	千万	百万	拾万	万	千	百	拾	円	¥			1	3	7	0		
金額	千万	百万	拾万	万	千	百	拾	円													
¥			1	3	7	0															

注) 1 按分又は経費分割により支出を行った場合は、「領収書等の写し添付欄」の余白に按分率又は経費分割内訳額を記載すること。
 2 調査研究(海外で行うものに限る、視察を含む。)又は調査委託に関する支出に係る領収書等の写しを提出する場合には、政務活動報告書(別記様式第7号の2)を添付すること。

領収書等添付票

経費の項目	調査研究費	添付票整理番号	51
使 途	島根県婦人会実践活動研究集会出席(10/8:島根県民会館)		
政務活動費の支出額	5,850円		

領収書等の写し添付欄

領 収 証

金額	千万	百万	拾万	万	千	百	拾	円
				¥	2	6	9	0

印
紙

但し

上記の金額正に領収致しました(税込) 西外七類

令和 年 10 月 7 日

吉田雅紀 御 中

島根県隠岐郡隠岐の島町中町目貫の四
隠岐汽船株式会社



領 収 書
No. 2362

日付 2019年10月08日
車番 [] 0000
基本運賃 ¥770円
合計 ¥770円

上記の様に領収致しました
タクシーのご用命は
松江市東朝日町278-3
日本交通株式会社
TEL 0852-21-5127

松江市民会館

領 収 書

No. 1606

日付 2019年10月08日
車番 [] 0000
基本運賃 ¥950円
合計 ¥950円

上記の様に領収致しました
タクシーのご用命は

関クラウンタクシー
TEL 0852-21-5151

島根日本交通
TEL 0852-23-3151

松江市東朝日町268-1

島根市松江駅

領 収 証

金額	千万	百万	拾万	万	千	百	拾	円
				¥	1	4	4	0

印
紙

但し

(税込)

上記の金額正に領収致しました 七類西外

令和 年 10 月 7 日

吉田雅紀 御 中

島根県松江市美保関町七類3246

隠岐汽船株式会社



注) 1 按分
経費分
2 調査研
の写しを

「欄」の余白に按分率又は

「る支出に係る領収書等
添付すること。

領収書等添付票

経費の項目	調査研究費	添付票整理番号	52
使 途	定住対策に関する調査(10/17:東京・表参道)		
政務活動費の支出額	60,485円		

領収書等の写し添付欄

領 収 書
No. 0118
日付 2019年10月16日
車番 [] 0000
基本運賃 ¥2,190円
合計 ¥2,190円
上記の様に領収致しました
タクシーのご利用は
松江市六道町六道 872
(有)六道タクシー
TEL 0852-66-0339
六道、穴留〜出雲空港

領 収 書
RECEIPT
下記の金額正に領収致しました。
RECEIVED FROM **ヨシダマサノリ** 様
THE SUM OF **¥40,940-** (税込) (TAX INCLD.)
但し運賃/料金として
IN PAYMENT OF AIR FAPE-FREIGHT
航空券番号
TICKET NUMBER []
関連航空券番号
OTHERS []
発行日
DATE OF ISSUE 2019年10月04日
備考
REMARKS クレジット(JL) **¥40,940**
発行: 日本航空株式会社 120JL009? 2019年10月16日

*10/16 出雲〜羽田
10/8 羽田〜伊丹
※伊丹〜徳波はマイル利用*

Receipt **領収書**
ヨシダマサノリ 様
ご利用日付 2019年10月16日
羽田空港 - 横浜駅
取引内容: 片道乗車券購入
金590円
・毎度ありがとうございます。
京浜急行バス
59034 第1ターミナル 206

領収証 **ヨシダマサノリ** 様
ご利用日付 2019年10月17日
時刻 10時03分
取引内容: 乗車券類
購入金額 金480円
お支払方法 内訳
現金 金480円
松本町〜有楽町
伝票番号: 44048
・この領収証は大切に保存してください。
・毎度ありがとうございます。
松本町駅 券202発行
JR東日本

領 収 書
現・チ・ク・割引 No.0576
日付 '19年10月17日
車番 [] 000
メーカ運賃 ¥1140円
合計 ¥1140円
上記の通り領収致しました
毎度ご乗車ありがとうございます。
お忘れ物・お気付きの点は当社へ
株式会社夢交通
東京都足立区神明2-7-18
TEL 03-3628-4270
有楽町〜フレストン本社

領 収 書
現・チ・ク・割引 No.5979
日付 '19年10月17日
車番 [] 000
メーカ運賃 ¥820円
合計 ¥820円
上記の通り領収致しました
毎度ご乗車ありがとうございます。
日本交通グループ
お忘れ物は当社へ
日立自動車交通第三(株)
東京都葛飾区金町1-19-3
TEL 03-6660-0333
ご乗車は当社又は
(株)東京タクシーセンター TEL 03-3648-0300
GPSコード []

東京メトロ 領収書
:ご利用ありがとうございます。
:この領収書は大切に保存してください。
お取引内容: きっぷ **¥170**
銀座〜表参道
上記金額を領収いたしました。
ご利用日付 2019年10月17日
時刻 11時38分
印紙税申告納付 伝票番号: 00446
付につき東京上野 東京地下鉄株式会社
税務署承認済 銀座駅 券15発行

注

ご按分率又は

△ 調査研究(海外で行うもの)に限り、視察を含む。)又は調査委託に関する支出に係る領収書等の写しを提出する場合には、政務活動報告書(別記様式第7号の2)を添付すること。

発行No. [REDACTED]
表示日:発行日: 2019年10月18日
Date of display

領収書

下記、正に領収致しました。
This is to certify that IKYU.corp has received the following.

宛名 吉田雅紀 様
Received from

金額 金 14,155 円 (税込)
The sum of

但し 宿泊代金として
In payment of ※クレジットカードにて決済

予約番号 [REDACTED]
Reservation Number

ご利用施設 銀座クレストン
Accommodation

宿泊日 2019/10/17 より 1泊
Staying Date

※本紙は電子的に保持している領収データを画面表示したものです。
This is an electronic display of receipt data.



株式会社 一休
107-0052 東京都港区赤坂3-3-3
住友生命赤坂ビル6階



発行No. [REDACTED]
表示日:発行日: 2019年10月18日
Date of display

ご利用明細

■宿泊内容

宿泊日	施設名	人数	室数
2019/10/17	銀座クレストン	1	1

■宿泊代表者氏名

吉田 雅紀	様
-------	---

経費節約の為、
16日は横浜の親族の
家に宿泊する。

領収書等添付票

経費の項目	調査研究費	添付票整理番号	53
使 途	林業活性化に関する意見交換及び陳情(10/17~18:国会・農林水産省)		
政務活動費の支出額	6,260円		

領収書等の写し添付欄

領収書

●ご利用ありがとうございます。
●この領収書は大切に保存してください。

お取引内容: きっぷ ¥170

表参道~永田町

上記金額を領収いたしました。

ご利用日付 2019年10月17日
時刻 14時46分

印紙税申告納付につき東京上野税務署承認済
伝票番号: 04887
東京地下鉄株式会社
表参道駅 券32発行

領収書

●ご利用ありがとうございます。
●この領収書は大切に保存してください。

お取引内容: きっぷ ¥170

溜池山王~京橋

上記金額を領収いたしました。

ご利用日付 2019年10月17日
時刻 21時07分

印紙税申告納付につき東京上野税務署承認済
伝票番号: 67342
東京地下鉄株式会社
溜池山王駅 券13発行

領収書

現・チ・ク
2019年10月17日-044

メーター運賃 ¥820円
合計 ¥820円
現金支払 ¥820円
通行料金、他 円
合計料金 円
毎度ご乗車ありがとうございます。

佐藤タクシー
ドア番号 []

お忘れ物は下記所屬団体へ
東京都個人タクシー協同組合
葛飾第一支部
TEL 03(3802)9508
時間外TEL 03(6271)0006
お問い合わせは
(一社)東京都個人タクシー協会
TEL 03(3947)1461

ご予約は
(公財) 京タクシーセンター
TEL 03(3648)0300

領収書

●ご利用ありがとうございます。
●この領収書は大切に保存してください。

お取引内容: きっぷ ¥170

新富町~有楽町

上記金額を領収いたしました。

ご利用日付 2019年10月18日
時刻 08時48分

印紙税申告納付につき東京上野税務署承認済
伝票番号: 03536
東京地下鉄株式会社
新富町駅 券01発行

領収書

●ご利用ありがとうございます。
●この領収書は大切に保存してください。

お取引内容: きっぷ ¥170

新富町~有楽町

上記金額を領収いたしました。

ご利用日付 2019年10月18日
時刻 08時48分

印紙税申告納付につき東京上野税務署承認済
伝票番号: 03536
東京地下鉄株式会社
新富町駅 券01発行

領収書

毎度ご乗車ありがとうございます。

ドア番号 []

2019年10月18日

運賃 820円
運賃料金計 820円

計 820円

有楽町~豊水指
(株)グリーンキャブ江戸川
〒102-0035 江戸川区平井6-2-28
お忘れ物は TEL 03-3617-5231
ご意見・ご要望は
TEL 03-3205-6622
タクシーのご利用は
TEL 03-3203-8181

GPSコード []

領収書

現・チ・ク・割引 No.4265

日付 '19年10月18日
車番 [] 000

基本運賃 ¥1220円
合計 ¥1220円

上記の通り領収致しました
お忘れ物は当社へ
東京都江戸川区松江5-8-10
さくらんぼ交通(株)
03-5662-7666

お支払の点は当社又は
(財)東京タクシーセンター
TEL 03-3648-0300
毎度ご乗車ありがとうございます。

豊水指~表参道駅

領収証

利用年月日 2019年10月18日

取引内容 乗車券発売
ご利用金額 500円

●毎度ありがとうございます。
●この領収証は大切に保存してください。

表参道~有楽町

発券番号 モノレール浜松町
券番号 4265
伝票番号 []
東京モノレール株式会社

領収書

No.6240

日付 2019年10月18日
車番 [] 0000

基本運賃 ¥1,970円
合計 ¥1,970円

上記の様に領収致しました
タクシーのご利用は
臨岐の島中町目貫の四11-1
島タクシー(株)
TEL 08512-2-1234

豊水指~津島

注) 1 経
2 の

白に按分率又は
係る領収書等
と。

領収書等添付票

経費の項目	調査研究費	添付票整理番号	54
使 途	隠岐神社創建80周年記念例大祭に出席(10/20:海士町)		
政務活動費の支出額	23,520円		

領収書等の写し添付欄

領 収 証

金額	千万	百万	拾万	万	千	百	拾	円
			¥	1	3	7	0	



但し

上記の金額正に領収致しました(税込)

西郷~菱浦
72-

令和 年 1.10.19 日

吉田 雅紀

御 中

島根県隠岐郡隠岐の島町中町目貫の四
隠岐汽船株式会社



ご利用明細書
Description

お名前
Guest Name 吉田 雅紀 様

客室番号
Room No. [Redacted] 泊数
Nights 1 人数
Persons 1

ご到着日
Arrival 2019/10/19 ご出発日
Departure 2019/10/20



マリンポートホテル海士
T684-0404
島根県隠岐郡海士町福井1375-1
Tel 08514-2-1000
Fax 08514-2-1521
Email holelama@oki-ama.com
URL https://www.oki-ama.com/

No.	ご利用日 Date	消費内項目 Description	単価 Unit Price	消費税率 Tax Rate	数量 Quantity	ご利用金額 Amount	消費税金額 Tax Amount	合計金額 Total
1	2019/10/19	1泊朝食付	¥22,000	10%	1	¥22,000		
2	2019/10/19	入湯税	¥150	0%	1		¥150	

各ご利用項目の料金には消費税が含まれております。
宿泊明細が加算される場合には別紙記載をいたしてあります。

※) 又は軽減税率(8%)対象商品

ご請求金額 Balance Due ¥22,150

(0%)対象	¥150	消費税	¥0
(10%)対象	¥20,000	消費税	¥2,000
合計(税抜)	¥20,150	消費税	¥2,000
ご利用金額(税込) Total Charge/Tax Included			¥22,150

注) 1

2

発行
Published by [Redacted]
日付 2019年10月19日 No. 20191019-77707

領収証 Receipt

日付 2019年10月19日 No. 20191019-77707

ご芳名
Guest Name 吉田 雅紀 様

マリンポートホテル海士
T684-0404
島根県隠岐郡海士町福井1375-1
Tel 08514-2-1000
Fax 08514-2-1521
Email holelama@oki-ama.com
URL https://www.oki-ama.com/

金額 : ¥22,150
内税 : ¥2,000
上記金額を正に領収いたしました(消費税を含みます)
但し



に按分率又は
係る領収書等
を。

領収書等添付票

経費の項目	調査研究費	添付票整理番号	55
使 途	子供子育て支援施策に関する協議・意見交換(10/21:議連控室)		
政務活動費の支出額	12,280円		

領収書等の写し添付欄

領 収 証

金額	千万	百万	拾万	万	千	百	拾	円
				1	3	0	2	0



但し

上記の金額正に領収致しました(税込)

令和 年 10 月 21 日

吉田雅紀

御 中

島根県隠岐郡隠岐の島町中町目貫の四
隠岐汽船株式会社



領 収 書

No. 0687

日付 2019年 10月 21日

車番 0000

基本運賃 ¥6,960円

合計 ¥6,960円

上記の様に領収致しました

タクシーのご用命は

配車センター

備クラウンタクシー

TEL 0852-21-5151

島根日本交通

TEL 0852-23-3151

松江市東朝日町268-1

厚志〜七瀬

領 収 書

No. 0267

日付 2019年 10月 21日

車番 0000

基本運賃 ¥860円

合計 ¥860円

上記の様に領収致しました

タクシーのご用命は

松江市東朝日町281

第一交通(株)

TEL 0852-21-5000

タクシー代行承ります

メーカー料金+代行料(一律千円)

厚志〜七瀬

領 収 証

金額	千万	百万	拾万	万	千	百	拾	円
				1	4	4	0	

(税込)

但し

上記の金額正に領収致しました

令和 年 10 月 21 日

吉田雅紀

御 中

島根県松江市美保関町七瀬3246

隠岐汽船株式会社



注) 1 按分又は経費分割:
経費分割内訳額を記載
2 調査研究(海外で行
の写しを提出する場合

に按分率又は
る領収書等
。

領収書等添付票

経費の項目	調査研究費	添付票整理番号	56
使 途	農業・農村整備に関する協議・意見交換(10/24:東京・赤坂)		
政務活動費の支出額	18,010円		
領収書等の写し添付欄			
<div style="display: flex; justify-content: space-between;"> <div style="width: 45%;"> <p>領 収 証</p> <p>利用年月日 2019年10月24日</p> <p>取引内容 乗車券発売</p> <p>ご利用金額 640円</p> <p>※毎度ありがとうございます。 この領収証は大切に保存してください。</p> <p>羽田空港～新橋</p> <p>発券駅名 羽田空港第2ビル 乗車番号 605 伝票番号 0254 東京モノレール株式会社</p> </div> <div style="width: 45%;"> <p>領 収 書</p> <p>現・チ・ク・割引 No.9202</p> <p>日付 '19年10月24日</p> <p>車番 [] 000</p> <p>基本運賃 ¥1460円</p> <p>運賃料金計 ¥1460円</p> <p>合計 ¥1460円</p> <p>上記の通り領収致しました 毎度ご乗車ありがとうございます。 お忘れ物・お気付きの点は当社へ 八洲自動車株式会社 東京都江東区清洲1-3-15 TEL 03-3642-4306 新橋～赤坂</p> </div> </div>			
<div style="display: flex; justify-content: space-between;"> <div style="width: 45%;"> <p>東京メトロ 領 収 書</p> <p>※ご利用ありがとうございます。 この領収書は大切に保存してください。</p> <p>お取引内容:きっぷ ¥170</p> <p>赤坂見附～京橋 上記金額を領収いたしました。</p> <p>ご利用日付 2019年10月24日 時刻 23時19分</p> <p>印紙税申告納 付につき東京上野 税務署承認済 伝票番号:05887 東京地下鉄株式会社 赤坂見附駅 券04発行</p> </div> <div style="width: 45%;"> <p>領 収 書</p> <p>現・チ・ク・割引 No.8766</p> <p>日付 '19年10月24日</p> <p>車番 [] 000</p> <p>基本運賃 ¥820円</p> <p>運賃料金計 ¥820円</p> <p>合計 ¥820円</p> <p>上記の通り領収致しました 毎度御乗車ありがとうございます。</p> <p>株式会社 アシスト 西新井営業所 東京都足立区西新井7-15-2 お忘れ物、お問い合わせは当社へ TEL03-3856-1102 京橋～クリストンホテル</p> </div> </div>			

注) 1 按分又は経費分割により支出を行った場合は、「領収書等の写し添付欄」の余白に按分率又は経費分割内訳額を記載すること。
2 調査研究(海外で行うもの)に限り、視察を含む。)又は調査委託に関する支出に係る領収書等の写しを提出する場合には、政務活動報告書(別記様式第7号の2)を添付すること。

発行No. [REDACTED]
表示日: 発行日: 2019年10月25日
Date of display

領収書

下記、正に領収致しました。
This is to certify that IKYU.corp has received the following.

宛名 吉田雅紀 様
Received from

金額 金 12,560 円 (税込)
The sum of

但し 宿泊代金として
In payment of ※クレジットカードにて決済

予約番号 [REDACTED]
Reservation Number

ご利用施設 銀座クレストン
Accommodation

宿泊日 2019/10/24 より 1泊
Staying Date

※本紙は電子的に保持している領収データを画面表示したものです。
This is an electronic display of receipt data.



株式会社 一休
107-0052 東京都港区赤坂3-3-3
住友生命赤坂ビル6階



発行No. [REDACTED]
表示日: 発行日: 2019年10月25日
Date of display

ご利用明細

■宿泊内容

宿泊日	施設名	人数	室数
2019/10/24	銀座クレストン	1	1

■宿泊代表者氏名

吉田 雅紀	様
-------	---

領収書 No007

2019年10月25日
車番 [REDACTED]
運賃 1860円
運賃料金計 1860円
計 1860円

お忘れ物、お問い合わせは当社まで
国産自動車交通(株)
TEL 03 (3994) 3333
有明駅西口～浜松町駅

領収証

利用年月日 2019年10月25日

取引内容 乗車券発売
ご利用金額 500円

※毎度ありがとうございます。
この領収証は大切に保存してください。

浜松町～羽田空港

乗車券番号 モノレール浜松町
乗車券番号 A15
乗車券番号 6382
東京モノレール株式会社

領収書等添付票

経費の項目	調査研究費	添付票整理番号	57
使 途	京都島根県人会出席(10/26:京都タワーホテル)		
政務活動費の支出額	48,210円		

領収書等の写し添付欄

領収書 RECEIPT

下記の金額正に領収致しました。

RECEIVED FROM ヨシダマサノリ 様

THE SUM OF ¥13,160 (税込) (TAX INCLD.)

但し運賃・料金として 10/26 徳波~博多

航空券番号
TICKET NUMBER [REDACTED]

航空券発着番号
OTHERS [REDACTED]

発給日
DATE OF ISSUE 2019年09月26日

備考
REMARKS クレジット(JL) ¥13,160

発行: 日本航空株式会社 OKIPT 2019年10月26日

Receipt 領収書

Mr. 吉田 雅紀 様 室番号 [REDACTED]

Ms. 吉田 雅紀 Room No. [REDACTED]

金額 ¥15,400

ご到着日 2019-10-26

Arr.Day

ご出発日 2019-10-27

Dep.Day

ご宿泊日数 1泊

Nights

但し クレジット払い

上記金額は、ご宿泊料金の前金としてお預かりいたしました。過不足は、ご出発の際、精算させていただきますので、フロント会計へお立ち寄りくださいますようお願いいたします。

The above amount has been received as a Deposit of room charge. Please check with cashier before your departure.



発行No. 005274
No.201910260253 2019-10-26 23:32 10618 CC

作成地: 株式会社グリーンズ 〒610-0074 三重県四日市市南隣の森1-4-28

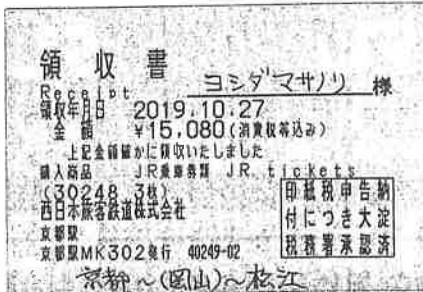
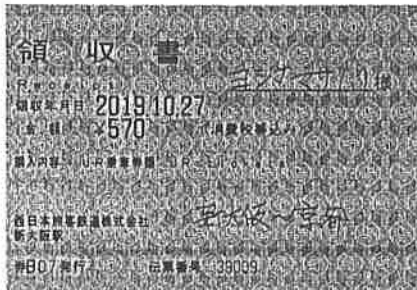

注) 1 経
2 の

白に按分率又は

領収証

島根県議会 吉田雅紀 1年10月27日

金額 ¥8000

内 雑費交際金にて ¥4000 を計上

消費税等 上記正に領収いたしました

現金
小切手

〒524-0012 守山市播磨町7-10
京都島根県人会

に係る領収書等
こと。

領収書等添付票

経費の項目	調査研究費	添付票整理番号	58
使 途	文化財観光プロモーション調査(11/7:静岡市役所)		
政務活動費の支出額	43,230円		

領収書等の写し添付欄

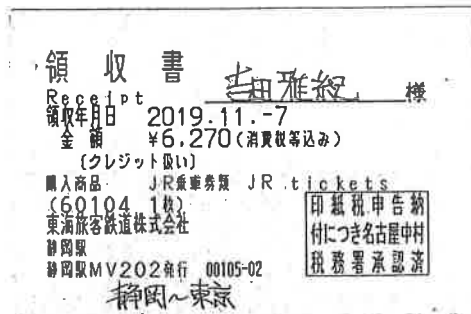

注) 1 按分又は経費分割により支出を行った場合は、「領収書等の写し添付欄」の余白に按分率又は経費分割内訳額を記載すること。
 2 調査研究(海外で行うものに限る、視察を含む。)又は調査委託に関する支出に係る領収書等の写しを提出する場合には、政務活動報告書(別記様式第7号の2)を添付すること。

発行No. [REDACTED]
表示日:発行日: 2019年11月19日
Date of display

領収書

下記、正に領収致しました。
This is to certify that IKYU.corp has received the following.

宛名 吉田雅紀 様
Received from

金額 金 11,870 円 (税込)
The sum of

但し 宿泊代金として
In payment of ※クレジットカードにて決済

予約番号 [REDACTED]
Reservation Number

ご利用施設 銀座クレストン
Accommodation

宿泊日 2019/11/07 より 1泊
Staying Date

※本紙は電子的に保持している領収データを画面表示したものです。
This is an electronic display of receipt data.



株式会社 一休
107-0052 東京都港区赤坂3-3-3
住友生命赤坂ビル6階



発行No. [REDACTED]
表示日:発行日: 2019年11月19日
Date of display

ご利用明細

■宿泊内容

宿泊日	施設名	人数	室数
2019/11/07	銀座クレストン	1	1

■宿泊代表者氏名

吉田 雅紀 様

クレジットカード → 羽田空港
 領収証
 (チケット・カード・クーポン)
 2019年11月08日
 無線番号 [REDACTED]
 乗車料金 ¥1380円
 合計 1380円
 日本交通グループ
 東洋交通株式会社
 TEL 03 (3648) 0300
 本社営業部 東京タカセンター
 TEL 03 (3648) 0300
 GPS [REDACTED]

領収証
 利用年月日 2019年11月08日
 取引内容 乗車券発売
 ご利用金額 500円
 : 毎度ありがとうございます。
 : この領収証は大切に保存してください。
 羽田空港 → 羽田空港
 発券駅名 モノレール浜松町
 乗券番号 A15
 佐業番号 6857
 東京モノレール株式会社

冊番 No 0375-44 **領 収 書**
 吉田 雅紀 様 令和元年(10月)5日 取 入
 印 紙

金 額		百万		千		円	残高
			¥	2	0	9	90

 但し 11月8日
 羽田-米子片道航空券代金として

入金内訳	現金・小切手・クレジット
	手形 年 月 日 期日

 上記金額領収致しました

 投資者印 [REDACTED]

お手数乍ら御支払の上は支払証印欄へ御印願います。 28.3 (3×50) 720
 社印取扱者印なきもの及び金額訂正したものは無効です。

領 収 書

19.11.-8

※下記の金額領収いたしました。
 ¥1000

米子空港ビル株式会社 米子店 松江駅
 鳥取県米子市港町佐業新町16-11 11
 TEL 0859-45-6121

領収書等添付票

経費の項目	調査研究費	添付票整理番号	59
使 途	境港隠岐会に出席(11/9:境港市)		
政務活動費の支出額	22,658円		

領収書等の写し添付

領 収 証

金額	千万	百万	拾万	万	千	百	拾	円
¥			2	6	9	0		

印
紙

但し

上記の金額正に領収致しました(税込)

西郷へ境港
72-

令和 年 月 日

11.9

吉田 雅紀

御 中

島根県隠岐郡隠岐の島町中町目貫の四
隠岐汽船株式会社



No 20191100011

領 収 書
(RECEIPT)

お名前 NAME	吉田 雅紀	様
-------------	-------	---

発行日 ISSUED	2019/11/10
---------------	------------

領収金額 BALANCE DUE	19,968
(上記金額には消費税が含まれております) クレジット分 ¥19,968 を含みます	

天然温泉 夕凧の湯 御宿 野乃 境港

〒684-0004 島根県境港市大正町216番地

TEL 0859-44-5489 FAX 0859-42-1055

<http://www.hotelspa.net/hotels/sekaiminato/>

(内消費税 Con.Tax ¥1,814) (軽減税率対象額 ¥0)
(控除税率対象額 ¥19,968) (軽減税率対象額 ¥0)

請求明細書 (STATEMENT)

お名前 NAME	吉田 雅紀	様
-------------	-------	---

部屋番号 ROOM NO	到着日 ARRIVAL	出発日 DEPARTURE	発行日 ISSUED	宿泊人数 PERSON
[REDACTED]	19/11/09	19/11/10	2019/11/10	1

日付 DATE	摘 要 DESCRIPTION	金 額 AMOUNT	お支払 BALANCE
11/09	チェックイン精算(クレジット)		19,968
11/09	宿泊費	19,968	
		利用金額 TOTAL AMOUNT	支払金額 TOTAL BALANCE
		19,968	19,968
		請求残高 BALANCE DUE	0

注) 1 按分又は経費
経費分割内訳
2 調査研究(海
の写しを提出す

に按分率又は
る領収書等

(内消費税 Con.Tax ¥1,814)
(控除税率対象額 ¥19,968)
(軽減税率対象額 ¥0)

領収書等添付票

経費の項目	調査研究費	添付票整理番号	60
使 途	隠岐の観光振興に関する協議(11/15:衆議院議員会館)		
政務活動費の支出額	9,780円		
領収書等の写し添付欄			
<div style="text-align: center;"> <p>領 収 書</p> <p>Recipient <u>志田 雅紀 様</u></p> <p>領収年月日 2019.11.15</p> <p>全 額 ¥9,440</p> <p>(クレジット扱い)</p> <p>購入商品 JR乗車券類 JR tickets</p> <p>(50026 2枚)</p> <p>東日本旅客鉄道株式会社 印紙税申告納</p> <p>会津若松駅 付につき渋谷</p> <p>会津若松駅VF2発行 60027-02 税務署承認済</p> <p>会津若松~(郡山)~東京</p> </div> <div style="border: 1px solid black; padding: 5px; margin-bottom: 10px;"> <p style="text-align: center;"> 東京メトロ 領 収 書</p> <p style="font-size: small;">*ご利用ありがとうございます。 *この領収書は大切に保存してください。</p> <p style="text-align: right;">お取引内容: きっぷ ¥170</p> <p style="text-align: center; font-size: small;">上記金額を領収いたしました。</p> <p style="font-size: small;">ご利用日付 2019年11月15日</p> <p style="font-size: small;">時刻 15時24分</p> <p style="text-align: center;">日本橋~国会議事堂前</p> <p style="font-size: x-small;">伝票番号: 05187 東京地下鉄株式会社 池日本橋駅 券02発行</p> </div> <div style="border: 1px solid black; padding: 5px;"> <p style="text-align: center;"> 東京メトロ 領 収 書</p> <p style="font-size: small;">*ご利用ありがとうございます。 *この領収書は大切に保存してください。</p> <p style="text-align: right;">お取引内容: きっぷ ¥170</p> <p style="text-align: center; font-size: small;">上記金額を領収いたしました。</p> <p style="font-size: small;">ご利用日付 2019年11月15日</p> <p style="font-size: small;">時刻 17時01分</p> <div style="display: flex; justify-content: space-between; font-size: x-small;"> <div style="border: 1px solid black; padding: 2px;">印紙税申告納 付につき東京上野 税務署承認済</div> <div style="border: 1px solid black; padding: 2px;">国会議事堂前 ~東京駅</div> </div> <p style="font-size: x-small;">伝票番号: 78744 東京地下鉄株式会社 国会議事堂前駅 券22発行</p> </div>			

- 注) 1 按分又は経費分割により支出を行った場合は、「領収書等の写し添付欄」の余白に按分率又は経費分割内訳額を記載すること。
 2 調査研究(海外で行うもの)に限り、視察を含む。)又は調査委託に関する支出に係る領収書等の写しを提出する場合には、政務活動報告書(別記様式第7号の2)を添付すること。

領収書等添付票

経費の項目	調査研究費	添付票整理番号	61
使 途	ふるさと政策勉強会(11/21:松江市)		
政務活動費の支出額	3,500円		
<p>領収書等の写し添付欄</p> <div style="text-align: center; margin-top: 20px;"> <hr style="border: 1px solid black;"/> <p>領 収 証 R元年 11 月 21 日</p> <p style="margin-left: 100px;">吉 田 雅 紀 様</p> <div style="border: 1px solid black; padding: 5px; display: inline-block; margin: 10px auto;"> 金額 7,000 円 </div> <p style="margin-top: 20px;">但 第19回ふるさと政策勉強会活動会費として 上記正に領収いたしました ¥3,500を計上</p> <p style="margin-top: 10px;">ふるさと政策勉強会 会計 生 越 俊</p> <hr style="border: 1px solid black;"/> </div>			

- 注) 1 按分又は経費分割により支出を行った場合は、「領収書等の写し添付欄」の余白に按分率又は経費分割内訳額を記載すること。
 2 調査研究(海外で行うもの)に限り、視察を含む。)又は調査委託に関する支出に係る領収書等の写しを提出する場合には、政務活動報告書(別記様式第7号の2)を添付すること。

領収書等添付票

経費の項目	調査研究費	添付票整理番号	62																								
使 途	東京隠岐会出席(11/24:四谷・主婦会館)																										
政務活動費の支出額	66,785円																										
領収書等の写し添付欄																											
<div style="border: 1px solid black; padding: 10px; margin: 0 auto; width: 80%;"> <p style="text-align: center;">冊番 No 0375-45 領 収 書</p> <p style="text-align: center;">令和 収入 吉田雅紀 様 平成 元年 10月5 日</p> <table style="width: 100%; border-collapse: collapse;"> <tr> <td style="width: 10%; text-align: center;">金 額</td> <td style="width: 10%; text-align: center;">百万</td> <td style="width: 10%; text-align: center;">千</td> <td style="width: 10%; text-align: center;">円</td> <td style="width: 10%;"></td> <td style="width: 10%;"></td> <td style="width: 10%;"></td> <td style="width: 10%;"></td> <td style="width: 10%;"></td> <td style="width: 10%;"></td> <td style="width: 10%;"></td> <td style="width: 10%;"></td> </tr> <tr> <td></td> <td></td> <td style="text-align: center;">4</td> <td style="text-align: center;">1</td> <td style="text-align: center;">5</td> <td style="text-align: center;">0</td> <td style="text-align: center;">9</td> <td style="text-align: center;">0</td> <td style="text-align: center;">0</td> <td colspan="3">残高</td> </tr> </table> <p>但し 11月23日 出立・羽田片道航空券代金として</p> <p style="text-align: center;">上記金額領収致しました</p> <div style="display: flex; justify-content: space-around; align-items: center;"> <div style="text-align: center;"> <p>日帰りから世界の空まで</p> <p>一畑モノレールサービス</p> </div> <div style="border: 1px solid black; padding: 2px;"> <p style="font-size: small;">報告印</p> </div> </div> <p style="font-size: x-small; margin-top: 5px;">お手数料から御支払の上は支払証印欄へ御購印願います。 社印取扱者印なきもの及び金額訂正したものは無効です。</p> <p style="text-align: right; font-size: x-small;">28.3 (3×60) 720</p> </div>				金 額	百万	千	円											4	1	5	0	9	0	0	残高		
金 額	百万	千	円																								
		4	1	5	0	9	0	0	残高																		
<div style="display: flex; justify-content: space-between;"> <div style="width: 45%;"> <p style="text-align: center;">領収証</p> <p>利用年月日 2019年11月23日</p> <p>取引内容 乗車券発売</p> <p>ご利用金額 500円</p> <p style="font-size: x-small;">: 毎度ありがとうございます。 : この領収証は大切に保存してください。</p> <p style="text-align: center; font-weight: bold;">羽田空港～有楽町駅</p> <p style="font-size: x-small;">発売駅名 羽田空港第1ビル 乗車券番号 券A11 伝票番号 9779 東京モノレール株式会社</p> </div> <div style="width: 45%;"> <p style="text-align: right;">No017</p> <p style="text-align: center;">領 収 書</p> <p>2019年11月23日</p> <p>車番 []</p> <p>運賃 [] 1060円</p> <hr/> <p>運賃料金計 1060円</p> <p>計 1060円</p> <p>TM交通タクシー株式会社 東京都江戸川区北葛西2-6-18 TEL 03-5676-2130 有楽町駅バス・バス・モノレール</p> </div> </div>																											

注) 1 按分又は経費分割により支出を行った場合は、「領収書等の写し添付欄」の余白に按分率又は経費分割内訳額を記載すること。
 2 調査研究(海外で行うもの)に限り、視察を含む。)又は調査委託に関する支出に係る領収書等の写しを提出する場合には、政務活動報告書(別記様式第7号の2)を添付すること。

発行No. [REDACTED]
表示日:発行日: 2019年12月11日
Date of display

領収書

下記、正に領収致しました。
This is to certify that IKYU.corp has received the following.

宛名 吉田雅紀 様
Received from

金額 金 18,545 円 (税込)
The sum of

但し 宿泊代金として
In payment of ※クレジットカードにて決済

予約番号 [REDACTED]
Reservallon Number

ご利用施設 銀座クレストン
Accommodation

宿泊日 2019/11/23 より 1 泊
Staying Date

※本紙は電子的に保持している領収データを画面表示したものです。
This is an electronic display of receipt data.



株式会社 一休
107-0052 東京都港区赤坂3-3-3
住友生命赤坂ビル6階



発行No. [REDACTED]
表示日:発行日: 2019年12月11日
Date of display

ご利用明細

■宿泊内容

宿泊日	施設名	人数	室数
2019/11/23	銀座クレストン	1	1

■宿泊代表者氏名

吉田 雅紀 様

領収書
(現金・チケット・クーポン・福祉)

日付 2019年11月24日
 車番 [REDACTED]
 基本運賃 ¥1060円
 合計 ¥1060円
 (内消費税等 ¥96円)
 現金支払 内訳 ¥1060円

通行料、他 円
 上記正に領収いたしました。
 ご利用ありがとうございました。
 kmグループ
 国際自動車株式会社
 台東営業所
 東京都台東区梅田2-20-13

お忘れもの、領収書に
 関するお問い合わせは
 TEL 03-6802-3577

お気付きの点、ご要望は
 kmグループお客さま相談室
 TEL 0120-717-039
 または03-5520-5588
 <kmタクシーWEBサイト>
 www.km-taxi.tokyo
 <ナビコード>

(営業回数2628)
 クレジットカードへ東京駅

領収証 ユニマツリ 様
 ご利用日付 2019年11月24日
 時刻 11時29分

取引内容 乗車券類
 購入金額 金170円
 お支払方法 内訳
 現金 金170円

東京駅〜四ツ谷駅
 伝票番号 01218

・この領収証は大切に保存してください。
 ・毎度ありがとうございます。
 東京駅 券102発行
 Jマ東日本

領収書

令和元年11月24日

吉田 雅紀 様

[REDACTED]
 金10,000

但し 第17回東京隠岐会総会 懇親会費として

上記正に領収いたしました 意見交換にて¥5000を計上

東京隠岐会事務局

[REDACTED]

領収証 吉田雅紀 様
 ご利用日付 2019年11月24日
 時刻 15時16分

取引内容 きっぷ購入
 購入金額 金170円
 お支払方法 内訳
 現金 金170円

付印 紙
 税 務 署 取 扱
 四ツ谷駅〜羽田空港
 伝票番号 14274

・この領収証は大切に保存してください。
 ・ご利用ありがとうございます。
 四ツ谷駅 券178発行
 Jマ東日本

領収証
 利用年月日 2019年11月24日

取引内容 乗車券発売
 ご利用金額 500円

・毎度ありがとうございます。
 ・この領収証は大切に保存してください。

羽田空港〜羽田空港
 券名 モノレール浜松町
 券A10
 伝票番号 4838
 東京モノレール株式会社

冊番 No 0426-01 領収書

ヨシタ マサリ 様 令和 平成 1年11月19日 収入

金額	百万	千	円	残高
		24690		

但し 航空券代金として
 (11月24日 羽田-成田)

入金内訳 現金・小切手・クレジット
 手形 年月 日期日

上記金額領収致しました

日揮リガロサービスの
 一都庁サービス
 U-EXE印

振者印 [REDACTED]

領収書等添付票

経費の項目	調査研究費	添付票整理番号	63
使 途	移住・定住対策協議(11/27:全国離島振興協議会・表参道)		
政務活動費の支出額	72,338円		
領収書等の写し添付欄			

冊番 № 0426-02 領 収 書

ヨシタ マサヒ 様 令和 平成 1 年 11 月 19 日 収 入

金 額 百万 千 円 残高

金額 ¥ 24690

但し 航空券代金として 11月27日 出発-羽田

入金内訳 現金・小切手・クレジット 入金内訳 手形 年 月 日 期日

上記金額領収致しました

日帰りから世界の空まで トラベル サービス 扱者印

お手数ながら御支払の上は支払証印欄へ御印願います。
社印取扱者印なきもの及び金額訂正したものは無効です。

28.3 (3×60) 720

<p>領収証</p> <p>利用年月日 2019年11月27日</p> <p>取引内容 乗車券発売</p> <p>ご利用金額 640円</p> <p>：毎度ありがとうございます。 この領収証は大切に保存してください。</p> <p>羽田空港～有楽町</p> <p>発売駅名 羽田空港第1ビル 伝票番号 9204 東京モノレール株式会社</p>	<p>領収書</p> <p>ご利用ありがとうございます。 この領収書は大切に保存してください。</p> <p>お取引内容: きっぷ ¥170</p> <p>上記金額を領収いたしました。</p> <p>ご利用日付 2019年11月27日 時刻 18時12分</p> <p>印紙税申告納付につき東京上野 事務署承認済 有楽町～永田町 伝票番号: 00823 東京地下鉄株式会社 有楽町駅 券03発行</p>	<p>領収書</p> <p>ご利用ありがとうございます。 この領収書は大切に保存してください。</p> <p>お取引内容: きっぷ ¥170</p> <p>上記金額を領収いたしました。</p> <p>ご利用日付 2019年11月27日 時刻 19時39分</p> <p>印紙税申告納付につき東京上野 事務署承認済 永田町～表参道 伝票番号: 78366 東京地下鉄株式会社 永田町駅 券13発行</p>	<p>領収書</p> <p>ご利用ありがとうございます。 この領収書は大切に保存してください。</p> <p>お取引内容: きっぷ ¥200</p> <p>上記金額を領収いたしました。</p> <p>ご利用日付 2019年11月27日 時刻 21時16分</p> <p>印紙税申告納付につき東京上野 事務署承認済 表参道～水戸駅 伝票番号: 08775 東京地下鉄株式会社 表参道駅 券32発行</p>
---	---	---	---

注) 1 按分又は経費分割により支出を行った場合は、「領収書等の写し添付欄」の余白に按分率又は経費分割内訳額を記載すること。
2 調査研究(海外で行うものに限る、視察を含む。)又は調査委託に関する支出に係る領収書等の写しを提出する場合には、政務活動報告書(別記様式第7号の2)を添付すること。

発行No. [REDACTED]
 表示日: 発行日: 2019年12月11日
 Date of display

領収書

下記、正に領収致しました。
 This is to certify that IKYU.corp has received the following.

宛名 Received from 吉田雅紀 様

金額 The sum of 金 14,268 円 (税込)

但し In payment of 宿泊代金として
 ※クレジットカードにて決済

予約番号 Reservation Number [REDACTED]

ご利用施設 Accommodation ロイヤルパークホテル

宿泊日 Staying Date 2019/11/27 より 1泊

※本紙は電子的に保持している領収データを画面表示したものです。
 This is an electronic display of receipt data.



株式会社 一休
 107-0052 東京都港区赤坂3-3-3
 住友生命赤坂ビル6階



発行No. [REDACTED]
 表示日: 発行日: 2019年12月11日
 Date of display

ご利用明細

■宿泊内容

宿泊日	施設名	人数	室数
2019/11/27	ロイヤルパークホテル	1	1

■宿泊代表者氏名

吉田 雅紀 様

領収書 Received
 東京エアーターミナル
 Tokyo City Air Terminal
 2019年11月28日 支払金額: 現金 ¥840
 人数: 大人1人
 片道乗車券
 ご利用の航空券と合わせて
 領収書は大切に保管してください。
 2019/11/28 05:39 59790 TRF 363自発行

冊番 No 0426-03 領 収 書

ヨシダ マサキ 様 令和 平成 1 年 11 月 19 日 収入 印紙

金額	百	千	円	残高
	¥	24690		

但し 航空券代金として
 11月28日 羽田-米子

入金内訳 現金・小切手・クレジットカード
 手形 年月 日 期日

上記金額領収致しました

Travel 日帰りから世界の空まで 一休.com 一休トラベルサービス 一休.com

報告印 [REDACTED]

領収書

毎度ご乗車ありがとうございます。
 車両番号 [REDACTED]
 2019年11月28日
 乗車料金 ¥6670円

上記の通り正に領収致しました。
 日本交通株式会社
 米子市目久美町55
 領収書のお問い合わせは
 (0859) 22-8131
 米子空港へ飛行

領収書等添付票

経費の項目	調査研究費	添付票整理番号	64
使 途	島根人格教育シンポジウムにパネリスト参加(12/8:くにびきメッセ)		
政務活動費の支出額	860円		
領収書等の写し添付欄			
<p>領 収 書</p> <p>No.5205</p> <p>日付 2019年 12月 08日</p> <p>車番 [REDACTED] 0000</p> <p>基本運賃 ¥860円</p> <p>合計 ¥860円</p> <p>上記の様に領収致しました タクシーのご用命は 配車センター 御クラウンタクシー TEL 0852-21-5151</p> <p>島根日本交通㈱ TEL 0852-23-3151 松江市東朝日町268-1 くにびきメッセ～インボ～プラザ</p>			

- 注) 1 按分又は経費分割により支出を行った場合は、「領収書等の写し添付欄」の余白に按分率又は経費分割内訳額を記載すること。
 2 調査研究(海外で行うものに限る、視察を含む。)又は調査委託に関する支出に係る領収書等の写しを提出する場合には、政務活動報告書(別記様式第7号の2)を添付すること。

領収書等添付票

経費の項目	調査研究費	添付票整理番号	65
使 途	二七会勉強会(12/13:松江市)		
政務活動費の支出額	2,500円		
領収書等の写し添付欄			
<div style="border: 1px solid black; padding: 10px; margin: 0 auto; width: 80%;"> <p style="text-align: center;">吉田 雅紀 様</p> <p style="text-align: center; font-size: 1.2em;">領 収 証</p> <p style="text-align: right;">令和元年 12 月 13 日</p> <p style="text-align: center; font-size: 1.2em; margin-top: 10px;">¥ 5, 0 0 0</p> <p style="text-align: center;">但 「島根県の農業をどう考えるか」勉強会 及び意見交換会 会費として ¥2,500と計上 二七(にいなな)会 幹事 吉田雅紀</p> </div>			

- 注) 1 按分又は経費分割により支出を行った場合は、「領収書等の写し添付欄」の余白に按分率又は経費分割内訳額を記載すること。
 2 調査研究(海外で行うものに限る、視察を含む。)又は調査委託に関する支出に係る領収書等の写しを提出する場合には、政務活動報告書(別記様式第7号の2)を添付すること。

領収書等添付票

経費の項目	調査研究費	添付票整理番号	66
使 途	丸山知事「隠岐の日」に同行(12/14:西ノ島町、海士町、知夫村)		
政務活動費の支出額	10,200円		

領収書等の写し添付欄

No. 26882

御請求明細書

御芳名

吉田 雅紀 様



部屋番号	人数	御 宿 泊 日	泊数	作成日	頁
	1	2019/12/14	1	2019/12/14	1

日付	部屋番号	科目名称	数量	単価	金額
12.14		宿泊料 内消費税 ... 小 計 ...	1	10,200	10,200 (927) 10,200

ありがとうございました。
またのお越しをお待ち申し上げます。

ご利用合計	10,200
前受け・予約金	
差引請求額	¥10,200.-

No. 28882

領収書

日付 2019/12/14

御芳名 吉田 雅紀 様

領収金額 ¥10,200.-

収入
印紙



注) 1 按分又は経費分割により支出を行った場合は、「領収書等の写し添付欄」の余白に按分率又は経費分割内訳額を記載すること。

2 調査研究(海外で行うもの)に限り、視察を含む。)又は調査委託に関する支出に係る領収書等の写しを提出する場合には、政務活動報告書(別記様式第7号の2)を添付すること。

領収書等添付票

経費の項目	調査研究費	添付票整理番号	67
使 途	環境保全研究所セミナー参加(12/18:飯田橋ヒカルランド)		
政務活動費の支出額	45,738円		
領収書等の写し添付欄			
<p>領 収 書</p> <p>No. 5601</p> <p>日付 2019年 12月 17日</p> <p>車番 [] 0000</p> <p>基本運賃 ¥840円</p> <p>合計 ¥840円</p> <p>上記の様に領収致しました</p> <p>タクシーのご用命は</p> <p>配車センター</p> <p>備クラウンタクシー</p> <p>TEL 0852-21-5151</p> <p>島根日本交通株式会社 松江駅前</p> <p>TEL 0852-23-3151</p> <p>松江市東朝日町268-1</p>			
<div style="border: 1px solid black; padding: 10px;"> <p>冊番 № 0368-48 領 収 書</p> <p>令和 平成元年 12月 9日</p> <p>吉田 雅紀 様 収 入</p> <p>金額 429790 残高 印 紙</p> <p>但し 12月17日 米子〜羽田 航空券代として</p> <p>入金内訳 現金・小切手(レジット)</p> <p>手形 年 月 日 期日</p> <p>上記金額領収致しました</p> <p>日帰りから世界の空まで Travel 一畑トータルサービス 扱者印</p> <p>お手数ながら御支払の上は支払証印欄へ御印願います。 社印取扱者印なきもの及び金額訂正したものは無効です。</p> <p style="text-align: right;">28.3 (3×50) 720</p> </div>			

- 注) 1 按分又は経費分割により支出を行った場合は、「領収書等の写し添付欄」の余白に按分率又は経費分割内訳額を記載すること。
- 2 調査研究(海外で行うもの)に限り、視察を含む。)又は調査委託に関する支出に係る領収書等の写しを提出する場合には、政務活動報告書(別記様式第7号の2)を添付すること。

発行No. [REDACTED]
表示日:発行日: 2019年12月19日
Date of display

領収書

下記、正に領収致しました。
This is to certify that IKYU.corp has received the following.

宛名 吉田雅紀 様
Received from

金額 金 14,268 円 (税込)
The sum of

但し 宿泊代金として
In payment of ※クレジットカードにて決済

予約番号 [REDACTED]
Reservation Number

ご利用施設 ロイヤルパークホテル
Accommodation

宿泊日 2019/12/18 より 1 泊
Staying Date

※本紙は電子的に保持している領収データを画面表示したものです。
This is an electronic display of receipt data.



株式会社 一休
107-0052 東京都港区赤坂3-3-3
住友生命赤坂ビル6階



発行No. [REDACTED]
表示日:発行日: 2019年12月19日
Date of display

ご利用明細

■宿泊内容

宿泊日	施設名	人数	室数
2019/12/18	ロイヤルパークホテル	1	1

■宿泊代表者氏名

吉田 雅紀 様

領収書 Receipt 収据 票+志

*この領収書ではご乗算できません。
*免状一枚領不可断

東京シティエアターミナル → 羽田空港国内線 (1ビル/2ビル)
Tokyo City Air Terminal Haneda Airport Domestic T

2019年12月19日 支払金額:現金 ¥840
10:30 発

人数:大人1人

東京空港交通株式会社

片道乗車券
ご利用ありがとうございます。
領収書は大切に保管してください。
2019/12/19 10:00 22653 ICAT 363自 発行

吉田雅紀 様

領収書等添付票

経費の項目	調査研究費	添付票整理番号	68
使 途	子育て支援施策に関する調査(12/26:議連控室)		
政務活動費の支出額	7,740円		
領収書等の写し添付欄			

領 収 証

金額	千万	百万	十万	万	千	百	十	円
				¥	1	4	2	0



但し

上記の金額正に領収致しました(税込) *追加七割*
 令和 年 1.12月 25 日 *70*

吉田 雅紀

御 中

島根県隠岐郡隠岐の島町中町目貫の四
 隠岐汽船株式会社



領 収 書

No. 1093

日付 2019年 12月 25日

車番 [Redacted] 0000

基本運賃 ¥1,080円

合計 ¥1,080円

上記の様に領収致しました
 タクシーのご用命は
 松江市乃木福富町411

有限会社 秋代行
 TEL 0852-27-7733

松江駅へ送付済み

ご利用明細書

Description

レインボープラザ

〒690-0825 島根県松江市学園1丁目8番8号
 TEL 0852-27-6900
 FAX 0852-27-6915

吉田 雅紀

様

お部屋番号 Room No.	ご利用日 Arrival	泊数 Nights	ご出発日 Departure	人数 Persons	発行日 Issue	担当 Clerk	ページ Page
	2019/12/25	1	2019/12/26	1	2019/12/25		1

日付 Date	お部屋番号 Room No.	ご利用明細 Description	単価 Unitprice	数量 QTY	金額 Charges	入金 Payment
12/25		*シタクル室料	5,830	1	5,830	
		*シタクル島民割引 (小計)	-1,430	1	-1,430	
		精算現金			(4,400)	(4,400)
					ご利用合計 Total	ご請求額 Balance
					4,400	0

[銀行名]

[口座名義人]

[口座番号]

領 収 書

吉田 雅紀

様

予約金前受金 Advance	クーポン Coupon	クレジット Card
0	0	0
売掛金 Credit	ご返金 Repayment	領収額 Receipt
0	0	4,400

レインボープラザ

〒690-0825 島根県松江市学園1丁目8番8号
 TEL 0852-27-6900
 FAX 0852-27-6915

発行日 (Issue)

2019-12-25



領 収 書

No. 4342

日付 2019年 12月 26日

車番 [Redacted] 0000

基本運賃 ¥840円

合計 ¥840円

上記の様に領収致しました
 タクシーのご用命は

配車センター

備クラウソクシー

TEL 0852-21-5151

島根日本交通

TEL 0852-23-3151

松江市東朝日町268-1

送付松江駅

領収書等添付票

経費の項目	調査研究費	添付票整理番号	69																		
使 途	西ノ島町消防団出初式・式典出席(1/5:ノアホール)																				
政務活動費の支出額	1,370円																				
領収書等の写し添付欄																					
<p>領 収 証</p> <table border="1" style="margin: auto;"> <tr> <td>金額</td> <td>千万</td> <td>百万</td> <td>拾万</td> <td>万</td> <td>千</td> <td>百</td> <td>拾</td> <td>円</td> </tr> <tr> <td></td> <td></td> <td></td> <td></td> <td>¥</td> <td>1</td> <td>3</td> <td>7</td> <td>0</td> </tr> </table> <p>但し</p> <p>上記の金額正に領収致しました(税込) <i>西ノ島町</i></p> <p>令和 年 1 月 日 <i>7/2</i></p> <p><i>吉田雅紀</i> 御 中</p> <p>島根県隠岐郡隠岐の島町中町目貫の四 隠岐汽船株式会社</p>				金額	千万	百万	拾万	万	千	百	拾	円					¥	1	3	7	0
金額	千万	百万	拾万	万	千	百	拾	円													
				¥	1	3	7	0													

- 注) 1 按分又は経費分割により支出を行った場合は、「領収書等の写し添付欄」の余白に按分率又は経費分割内訳額を記載すること。
 2 調査研究(海外で行うもの)に限り、視察を含む。)又は調査委託に関する支出に係る領収書等の写しを提出する場合には、政務活動報告書(別記様式第7号の2)を添付すること。

領収書等添付票

経費の項目	調査研究費	添付票整理番号	70																		
使 途	海士町消防団出初式・式典出席(1/6: 隠岐島前高校体育館)																				
政務活動費の支出額	1,370円																				
領収書等の写し添付欄																					
<div style="text-align: center;"> <p style="margin: 0;">領 収 証</p> <table style="margin: 0 auto; border-collapse: collapse;"> <tr> <td style="border: 1px solid black; padding: 2px;">金額</td> <td style="border: 1px solid black; padding: 2px; font-size: 8px;">千万</td> <td style="border: 1px solid black; padding: 2px; font-size: 8px;">百万</td> <td style="border: 1px solid black; padding: 2px; font-size: 8px;">拾万</td> <td style="border: 1px solid black; padding: 2px; font-size: 8px;">万</td> <td style="border: 1px solid black; padding: 2px; font-size: 8px;">千</td> <td style="border: 1px solid black; padding: 2px; font-size: 8px;">百</td> <td style="border: 1px solid black; padding: 2px; font-size: 8px;">拾</td> <td style="border: 1px solid black; padding: 2px; font-size: 8px;">円</td> </tr> <tr> <td style="text-align: center; font-size: 24px;">¥</td> <td></td> <td></td> <td style="text-align: center; font-size: 24px;">1</td> <td style="text-align: center; font-size: 24px;">3</td> <td style="text-align: center; font-size: 24px;">7</td> <td style="text-align: center; font-size: 24px;">0</td> <td></td> <td></td> </tr> </table> <div style="margin-top: 5px; text-align: right;"> <div style="border: 1px dashed black; padding: 2px; display: inline-block;">印 紙</div> </div> </div> <p style="margin-top: 10px; font-size: 10px;">但し</p> <p style="margin-top: 10px; text-align: center;">上記の金額正に領収致しました(税込) 西条 菱浦</p> <p style="margin-top: 5px; text-align: center;">令和 年 2 月 1 日 70-</p> <p style="margin-top: 10px; text-align: center;"> 吉田 雅幸 御 中 <small>島根県隠岐郡隠岐の島町中町目貫の四所</small> 隠岐汽船株式会社 </p>				金額	千万	百万	拾万	万	千	百	拾	円	¥			1	3	7	0		
金額	千万	百万	拾万	万	千	百	拾	円													
¥			1	3	7	0															

注) 1 按分又は経費分割により支出を行った場合は、「領収書等の写し添付欄」の余白に按分率又は経費分割内訳額を記載すること。
 2 調査研究(海外で行うもの)に限り、視察を含む。)又は調査委託に関する支出に係る領収書等の写しを提出する場合には、政務活動報告書(別記様式第7号の2)を添付すること。

領収書等添付票

経費の項目	調査研究費	添付票整理番号	71																		
使 途	知夫村消防団出初式・式典出席(1/7:知夫小中学校体育館)																				
政務活動費の支出額	1,370円																				
領収書等の写し添付欄																					
<p>領 収 証</p> <table border="1" style="margin: auto;"> <tr> <td>金額</td> <td>千万</td> <td>百万</td> <td>拾万</td> <td>万</td> <td>千</td> <td>百</td> <td>拾</td> <td>円</td> </tr> <tr> <td></td> <td></td> <td></td> <td></td> <td>¥</td> <td>1</td> <td>3</td> <td>7</td> <td>0</td> </tr> </table> <div style="display: flex; justify-content: space-around; align-items: center;"> <div style="text-align: center;"> <p>但し</p> <p>上記の金額正に領収致しました(税込)</p> <p>令和 年 1 月 7 日</p> <p>吉田雅紀 御 中</p> <p>島根県隠岐郡隠岐の島町中町目貫の四 隠岐汽船株式会社</p> </div> <div style="border: 1px solid black; padding: 5px; text-align: center;"> <p>印 紙</p> </div> </div>				金額	千万	百万	拾万	万	千	百	拾	円					¥	1	3	7	0
金額	千万	百万	拾万	万	千	百	拾	円													
				¥	1	3	7	0													

注) 1 按分又は経費分割により支出を行った場合は、「領収書等の写し添付欄」の余白に按分率又は経費分割内訳額を記載すること。
 2 調査研究(海外で行うもの)に限り、視察を含む。)又は調査委託に関する支出に係る領収書等の写しを提出する場合には、政務活動報告書(別記様式第7号の2)を添付すること。

領収書等添付票

経費の項目	調査研究費	添付票整理番号	72												
使 途	島根県自衛隊家族会 年会費														
政務活動費の支出額	5,000円														
<p style="margin-left: 20px;">領収書等の写し添付欄</p> <div style="text-align: center; margin: 20px 0;"> <p>振替払込請求書兼受領証</p> <table border="1" style="margin: auto; border-collapse: collapse;"> <tr> <td style="font-size: 8px;">口座記号番号</td> <td style="background-color: black; color: black;">XXXXXXXXXXXXXXXXXXXX</td> </tr> <tr> <td style="font-size: 8px;">加入者名</td> <td style="text-align: center;">島根県自衛隊家族会</td> </tr> <tr> <td style="font-size: 8px;">金額</td> <td style="text-align: center;">¥5000</td> </tr> <tr> <td style="font-size: 8px;">依頼人</td> <td style="text-align: center;">吉田雅紀様</td> </tr> <tr> <td style="font-size: 8px;">料 金</td> <td style="text-align: center;">日 附 印 02-01-10 松江殿町 郵便局</td> </tr> <tr> <td style="font-size: 8px;">備 考</td> <td style="text-align: center;">(53017) N94160019</td> </tr> </table> </div> <div style="font-size: 10px; margin-top: 10px;"> <p style="margin-left: 20px;">記載事項を訂正した場合は、その箇所に訂正印を押してください。</p> <p style="margin-left: 20px;">この受領証は、大切に保管してください。</p> </div>				口座記号番号	XXXXXXXXXXXXXXXXXXXX	加入者名	島根県自衛隊家族会	金額	¥5000	依頼人	吉田雅紀様	料 金	日 附 印 02-01-10 松江殿町 郵便局	備 考	(53017) N94160019
口座記号番号	XXXXXXXXXXXXXXXXXXXX														
加入者名	島根県自衛隊家族会														
金額	¥5000														
依頼人	吉田雅紀様														
料 金	日 附 印 02-01-10 松江殿町 郵便局														
備 考	(53017) N94160019														

- 注) 1 按分又は経費分割により支出を行った場合は、「領収書等の写し添付欄」の余白に按分率又は経費分割内訳額を記載すること。
 2 調査研究(海外で行うもの)に限り、視察を含む。)又は調査委託に関する支出に係る領収書等の写しを提出する場合には、政務活動報告書(別記様式第7号の2)を添付すること。

領収書等添付票

経費の項目	調査研究費	添付票整理番号	73
使 途	国土交通省との政策研修会(1/28:島根県東京事務所)		
政務活動費の支出額	71,755円		

領収書等の写し添付欄

冊番 No 0452-24 **領 収 書**

ヨシダ マサヒ 様 令和 平成20年 1月20日

金 額	百万	千	円	残高
	4	5	3580	

但し 航空券代金 470円

1月26日 既読-出雲 米子-羽田
1月29日 羽田-出雲-既読

入金内訳 現金・小切手・クレジット
手形 年 月 日 期日

上記金額領収致しました

 日帰りから世界の遊学で
一畑グループサービス
 サービス

28.3 (3×60) 720

お手数乍ら御支払の上は支払証印欄へ御印願います。
社印取扱者印なきもの及び金額訂正したものは無効です。

20.1.26 054390

領収証

領収金額
¥1050-

出雲空港~松江駅
上記金額を領収致しました。

出雲一畑交通・松江一畑交通 02

NO.38001

領 収 書

吉田 雅紀 様

金額 ¥470-

出雲空港~松江駅

2020年-1月26日

上記金額正に領収いたしました

但し、 乗車券 代金として

出雲空港内線駅発行 2105
京浜急行電鉄株式会社

領 収 書

現・チ・ク・割引 No.0022

日付 '20年01月26日

車番 000

メタ運賃 ¥980円

合計 ¥980円

上記の通り領収致しました

毎度ご乗車ありがとうございます。

日本交通グループ

お忘れ物は当社へ

日立自動車交通第二機

東京都足立区綾瀬6-11-22

TEL 03-3605-5181

ご乗車は当社又は

(株)東京タクシーセンター TEL 03-3648-0300

出雲駅~三軒がーんヤビル

注) 1 按分又は経費分割により支出を行った場合は、「領収書等の写し添付欄」の余白に按分率又は経費分割内訳額を記載すること。

2 調査研究(海外で行うもの)に限り、視察を含む。)又は調査委託に関する支出に係る領収書等の写しを提出する場合には、政務活動報告書(別記様式第7号の2)を添付すること。



領収書

ご利用ありがとうございます。
この領収書は大切に保存してください。
お取引内容: きっぷ ¥170

上記金額を領収いたしました。

ご利用日付 2020年01月28日
時刻 14時43分

印紙税申告納付につき東京上野
税務署承認済
伝票番号: 03990
東京地下鉄株式会社
新富町駅 券02発行



領収書

ご利用ありがとうございます。
この領収書は大切に保存してください。
お取引内容: きっぷ ¥170

上記金額を領収いたしました。

ご利用日付 2020年01月28日
時刻 21時18分

印紙税申告納付につき東京上野
税務署承認済
伝票番号: 01369
東京地下鉄株式会社
永田町駅 券21発行

令員 4又 福

現金・チケット・クーポン・割引 No.1555
日付 2020年01月28日

車番 [] 0000
運賃 ¥1,060円

運賃料金計 ¥1,060円
合計 ¥1,060円

上記の様に領収致しました
毎度ご乗車ありがとうございます

名称 タクシー
ドア番号 []

お忘れ物は下記所属団体へ
個人タクシー 第一車庫団体会合
平日9時~17時 tel.03-3425-1341
時間外は日増速東京都営業協同組合
tel.03-5976-9166

お問い合わせは
(一社) 東京都個人タクシー協会
tel. 03-3947-1461

ご要望は
(公財) 東京タクシーセンター
tel. 03-3640-0300

有楽町駅へクレストンホテル

領収書

下記、正に領収致しました。
This is to certify that IKYU.corp has received the following.

宛名 吉田雅紀 様
Received from

金額 金 12,635 円 (税込)
The sum of

但し 宿泊代金として
In payment of ※クレジットカードにて決済

予約番号 []
Reservation Number

ご利用施設 銀座クレストン
Accommodation

宿泊日 2020/01/28 より 1泊
Staying Date

※本紙は電子的に保持している領収データを画面表示したものです。
This is an electronic display of receipt data.



株式会社 一休
107-0052 東京都港区赤坂3-3-3
住友生命赤坂ビル6階



発行No. []
表示日: 発行日: 2020年2月4日
Date of display

ご利用明細

■宿泊内容

宿泊日	施設名	人数	室数
2020/01/28	銀座クレストン	1	1

■宿泊代表者氏名

吉田 雅紀 様

領収証

利用年月日 2020年01月29日

取引内容 乗車券発売
ご利用金額 500円

・毎度ありがとうございます。
・この領収証は大切に保存してください。

波島 羽田空港

発売駅名 モノレール浜松町
伝票番号 券A13
伝票番号 6373
東京モノレール株式会社

令員 4又 福
(現金・チケット・クーポン・福祉)

日付 2020年01月29日
車番 []
基本運賃 ¥1140円
合計 ¥1140円
(内消費税等 ¥103円)
現金支払 内訳 ¥1140円

通行料、他 円

上記に領収いたしました。
ご利用ありがとうございます。

kmグループ
東京太陽株式会社
東京都港区四つ木5-5-18

お忘れもの、領収書に
関するお問い合わせは
TEL 03-5670-6778

お気付きの点、ご要望は
kmグループお客様センター
TEL 0120-717-039
または 03-5620-5588
<kmタクシーwebサイト>
www.km-taxi.tokyo

領収書等添付票

経費の項目	調査研究費	添付票整理番号	74
使 途	隠岐地域の観光戦略協議(2/7:神戸・三宮東急REIホテル)		
政務活動費の支出額	10,790円		

領収書等の写し添付欄



(領収書)
RECEIPT
空橋リムジンバス運賃
Airport limousine fare
2020年 2月 8日(土) 10:22 002号機
¥1,070-
上記金額を領収致しました。
発行:神戸三宮 三ノ宮~伊丹空港
阪神バス株式会社 06-6416-1351

領収書-じゃらんnet

Page 1 of 1

領 収 書

発行:No. [REDACTED]

表示日: 2020年4月2日

下記、宿泊施設を代理して正に領収いたしました。

宛名 吉田雅紀 様
金額 ¥8,650-(税込・サ込)
※但し、宿泊代金として(クレジットカード決済)
予約番号 [REDACTED]
ご利用施設 神戸三宮東急REIホテル
(じゃらんnet)
宿泊日 2020年2月7日より 1泊
決済日 2020年1月23日

※本紙は電子的に保持している領収データを画面表示したものです。
※発行後に予約変更、キャンセルされた場合、本領収書は無効になります。

SB Payment Service

SBペイメントサービス株式会社
〒105-8025 東京都港区新橋1丁目9番2号
汐留ビル25階

ご利用明細書

発行:No. [REDACTED]

表示日: 2020年4月2日

注)

宿泊内容

宿泊日	予約番号	施設名	人数	室数	泊数
2020年2月7日(金)	[REDACTED]	神戸三宮東急REIホテル	1	1	1

宿泊代表者氏名

吉田 雅紀 様

に按分率又は

係る領収書等
と。

領収書等添付票

経費の項目	調査研究費	添付票整理番号	75
使 途	二七会(議会二期生会)調査・研修(3/13:益田市)		
政務活動費の支出額	7,150円		

領収書等の写し添付欄

No. 11130-1

お名前(Name)
吉田 雅紀

ご利用明細書
Description

様



MASCOS HOTEL
MASCOS HOTEL
〒6980024
鳥取県益田市駅前町30-20
TEL:0866-25-7331 FAX:0866-25-7332

お部屋 Room	ご利用日 Arrival	泊数 Nights	ご出発日 Departure	人数 Persons	発行日 Issue	担当 Client	ページ Page
	2020/03/13	1	2020/03/14	1	2020/03/13		1

日付 Date	お部屋 Room	ご利用明細 Description	単価 Unitprice	数量 QTY	金額 Charges	入金 Payment
03/13		御宿泊代 入湯税 クレジット	7,000	1	7,000 150	7,150
ご署名 Signature					ご利用合計 Total	ご請求額 Balance
会社名 Firm					7,150	0

No. 11130-1

お名前(Name)
吉田 雅紀

領収書
RECEIPT

様



MASCOS HOTEL
MASCOS HOTEL
〒6980024
鳥取県益田市駅前町30-20
TEL:0866-25-7331 FAX:0866-25-7332

予約金・前受金 Advance	クーポン Coupon	クレジット Card
		7,150
売掛金 Credit	ご返金 Repayment	領収額 Receipt
		7,150

但し

発行月日 (Issue)
2020/03/13

印紙

注) 1 按分又は経費分割により支出を行った場合は、「領収書等の写し添付欄」の余白に按分率又は経費分割内訳額を記載すること。
 2 調査研究(海外で行うもの)に限り、視察を含む。)又は調査委託に関する支出に係る領収書等の写しを提出する場合には、政務活動報告書(別記様式第7号の2)を添付すること。

領収書等添付票

経費の項目	調査研究費	添付票整理番号	76
使 途	地域ブランド戦略協議①(3/18:池袋・服部珈琲舎)		
政務活動費の支出額	46,070円		

領収書等の写し添付欄

冊番 № 0452-46 領 収 書

令和 平成2年1月26日

吉田 雅 紀 様

金 額	百万	千	円							
		4	5	2	0	0	残高			

但し、羽田空港～羽田 羽田～伊丹～随取
航空券代として

入金内訳

現金・小切手・クレジット

手形

年月 日期日

上記金額領収致しました

日帰りから週末の空まで

トラベルサービス

サービス

投者印

お手数乍ら御支払の上は支払証印欄へ御購印願います。社印取扱者印なきもの及び金額訂正したものは無効です。 28.3 (3×60) 720

領 収 書

吉田 雅 紀 様

金額 ¥470-

2020年-3月17日
上記金額正に領収いたしました
但し、 乗車券 代金として
羽田空港～東京駅
羽田空港1・2駅発行 1106
京浜急行電鉄株式会社

領 収 書

ご利用ありがとうございます。
この領収書は大切に保存してください。

お取引内容: きっぷ ¥200

上記金額を領収いたしました。

ご利用日付 2020年03月18日
時刻 09時21分
水天宮前～池袋
伝票番号: 21970
東京地下鉄株式会社
水天宮前駅 券02発行

領 収 書

ご利用ありがとうございます。
この領収書は大切に保存してください。

お取引内容: きっぷ ¥200

上記金額を領収いたしました。

ご利用日付 2020年03月18日
時刻 11時10分
池袋～水天宮前
印紙税申告納付につき東京上野
税務署承認済
伝票番号: 02123
東京地下鉄株式会社
池袋駅 券01発行

- 注) 1 按分又は経費分割により支出を行った場合は、「領収書等の写し添付欄」の余白に按分率又は経費分割内訳額を記載すること。
2 調査研究(海外で行うものに限る、視察を含む。)又は調査委託に関する支出に係る領収書等の写しを提出する場合には、政務活動報告書(別記様式第7号の2)を添付すること。

領収書等添付票

経費の項目	調査研究費	添付票整理番号	77
使 途	地域ブランド戦略協議②(3/18:表参道)		
政務活動費の支出額	29,776円		
領収書等の写し添付欄			

領収書

ご利用ありがとうございます。
この領収書は大切に保存してください。

お取引内容: まっぴゅ ¥200

上記金額を領収いたしました。

ご利用日付 2020年03月18日
時刻 13時01分

印紙税申告納付につき東京上野
税務署承認済
水天宮前 表参道
伝票番号: 03336
東京地下鉄株式会社
水天宮前駅 券01発行

領収書

ご利用ありがとうございます。
この領収書は大切に保存してください。

お取引内容: まっぴゅ ¥200

上記金額を領収いたしました。

ご利用日付 2020年03月18日
時刻 16時48分

印紙税申告納付につき東京上野
税務署承認済
水天宮前 表参道
伝票番号: 00952
東京地下鉄株式会社
水天宮前駅 券02発行

領収書 Receipt 収領 憑券

吉田 雅紀 様

この領収書ではご帰票できません。
※宛先一收領不可用券
東京シティエアターミナル → 羽田空港 第1・第2ターミナル
Tokyo City Air Terminal Haneda Airport Terminal1・2

2020年3月19日 支払金額: 現金 ¥840
09:00 発

人数: 大人1人
東京空港交通株式会社

片道乗車券
ご利用ありがとうございます。
領収書は大切に保管してください。
2020/3/19 08:51 33367 ICAT 363自発行

発行No. [REDACTED]
表示日: 発行日: 2020年4月2日
Date of display

領収書

下記、正に領収致しました。
This is to certify that IKYU.corp has received the following.

宛名 Received from	吉田 雅紀	様
金額 The sum of	金 28,536 円	(税込)
但し In payment of	宿泊代金として ※クレジットカードにて決済	
予約番号 Reservation Number	[REDACTED]	
ご利用施設 Accommodation	ロイヤルパークホテル	
宿泊日 Staying Date	2020/03/17	より 2泊

※本紙は電子的に保持している領収データを画面表示したものです。
This is an electronic display of receipt data.

一休.com

株式会社 一休
107-0052 東京都港区赤坂3-3-3
住友生命赤坂ビル6階

印: 一休株式会社

発行No. [REDACTED]
表示日: 発行日: 2020年4月2日
Date of display

ご利用明細

■宿泊内容

宿泊日	施設名	人数	室数
2020/03/17	ロイヤルパークホテル	1	1
2020/03/18	ロイヤルパークホテル	1	1

■宿泊代表者氏名

吉田 雅紀 様

領収書等添付票

経費の項目	調査研究費	添付票整理番号	78
使 途	政務調査のため登庁(3/25:議連控室)		
政務活動費の支出額	1,010円		
領収書等の写し添付欄			
<p>領 収 書 No. 4094</p> <p>日付 2020年 03月 25日</p> <p>車番 [REDACTED] 0000</p> <p>基本運賃 ¥1,010円</p> <p>合計 ¥1,010円</p> <p>上記の様に領収致しました タクシーのご用命は 配車センター 備クラウソタクシー TEL 0852-21-5151</p> <p>島根日本交通㈱ TEL 0852-23-3151 松江市東朝日町268-1</p> <p>発行 村上 敬</p>			

- 注) 1 按分又は経費分割により支出を行った場合は、「領収書等の写し添付欄」の余白に按分率又は経費分割内訳額を記載すること。
 2 調査研究(海外で行うもの)に限り、視察を含む。)又は調査委託に関する支出に係る領収書等の写しを提出する場合には、政務活動報告書(別記様式第7号の2)を添付すること。

領収書等添付票

経費の項目	調査研究費	添付票整理番号	79
使 途	福祉政策意見交換・新型コロナ対策調査(3/27~28:出雲市内の福祉施設)		
政務活動費の支出額	21,300円		

領収書等の写し添付欄

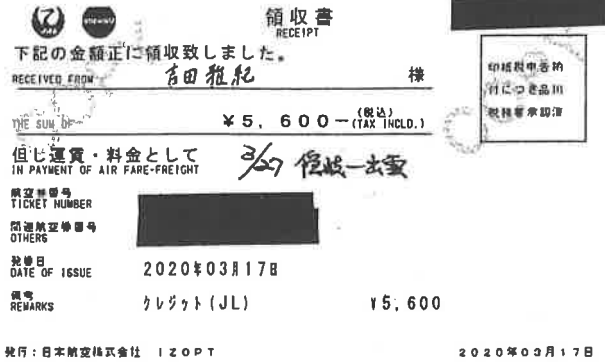

領収書ーじらんnet

Page 1 of 2

領 収 書

発行: No. [Redacted]
表示日: 2020年4月2日

下記、宿泊施設を代理して正に領収いたしました。

宛名 吉田雅紀 様

金額 ¥15,700-(税込・サ込)
※但し、宿泊代金として(クレジットカード決済)

予約番号 [Redacted]

ご利用施設 グリーンリッチホテル出雲【男女別大浴場完備・駐車場60台】
(じらんnet)

宿泊日 2020年3月27日より 2泊

決済日 2020年3月19日

※本紙は電子的に保持している領収データを画面表示したものです。
※発行後に予約変更、キャンセルされた場合、本領収書は無効になります。

SB Payment Service

SBペイメントサービス株式会社
〒105-8025 東京都港区新橋1丁目9番2号
汐留ビル25階

注) 1
2
0

分率又は
領収書等

ご 利 用 明 細 書

発行: No. [Redacted]
表示日: 2020年4月2日

宿泊内容

宿泊日	予約番号	施設名	人数	室数	泊数
2020年3月27日(金)	[Redacted]	グリーンリッチホテル出雲【男女別大浴場完備・駐車場60台】	1	1	2

宿泊代表者氏名
吉田 雅紀 様

領収書等添付票

経費の項目	調査研究費	添付票整理番号	80
使 途	活動車輛用ガソリン代		
政務活動費の支出額	61,881円		

領収書等の写し添付欄

領 収 書

NO. 8309007-00228-0228
2019年5月7日

吉田 雅紀 様

お客様コード []

23,679円

上記の金額正に領収致しました。

(ガソリン:) (軽油:) (灯油: 18.00)

締切日 入金予定日 回収方法
2019- 4-20 2019- 5-15 持参

前月繰越高	当月お買上高	当月御請求高
件数	金額	
0	8 23679	23679

4/25 25.0L 3,888 4/6 25.0L 2,968
9 23.0L 3,578 (計) 11.434 × 80% = 9.147 ¥9.147を計上

1	現金	円
2	小切手	円
3	振込	円
4	手形	円
5	相殺	円
	調整	円

JXTGエネルギー(株)販売店
有限会社 西 郷 白 石
島根県隠岐郡隠岐の島町
本社 TEL08512②018-540

印 紙

担当者印

担当印なきものは無効です。 021

領 収 書

NO. 8309007-00215-0215
2019年5月30日

吉田 雅紀 様

お客様コード []

10,100円

上記の金額正に領収致しました。

(ガソリン:) (軽油:) (灯油: 18.00)

締切日 入金予定日 回収方法
2019- 5-20 2019- 6-15 持参

前月繰越高	当月お買上高	当月御請求高
件数	金額	
23679	3 10100	33779

4/28 25.0L 4,023 5/3 25.0L 4,152 } 8,175 × 80% = 6,540 ¥6,540を計上

1	現金	円
2	小切手	円
3	振込	円
4	手形	円
5	相殺	円
	調整	円

JXTGエネルギー(株)販売店
有限会社 西 郷 白 石
島根県隠岐郡隠岐の島町
本社 TEL08512②018-540

印 紙

担当者印

担当印なきものは無効です。 021

領 収 書

NO. 8309007-00202-0202
2019年7月8日

吉田 雅紀 様

お客様コード []

¥8,810円

上記の金額正に領収致しました。

(ガソリン:) (軽油:) (灯油: 51.60)

締切日 入金予定日 回収方法
2019- 6-20 2019- 7-15 持参

前月繰越高	当月お買上高	当月御請求高
件数	金額	
0	3 8811	8811

5/30 26.0L 4,194 6/11 25.0L 3,861 } 8,055 × 0.8 = 6,444 ¥6,444を計上

1	現金	円
2	小切手	円
3	振込	円
4	手形	円
5	相殺	円
	調整	円

JXTGエネルギー(株)販売店
有限会社 西 郷 白 石
島根県隠岐郡隠岐の島町
本社 TEL08512②018-540

印 紙

担当者印

担当印なきものは無効です。 021

注)

白に按分率又は
に係る領収書等
こと。

ENEOS

納品書(領収書)

2019年12月01日 18:26

売上

様

実車番

ENEOSハイオク P-11
64.87L *
153円 ¥9,925
合計 ¥9,925
(消費税10%対象 ¥9,925
内消費税等 ¥902)
お預り ¥10,000
お釣り ¥75

現金で支払った場合は領収書に記入して頂きます。

$9925 \times 0.8 = 7940$
堀田石油 株式会社 島大前SS
島根県 松江市学園2-25-16
TEL:0852-22-3957 SS-830203
サイトNo 1314-04
デ-外No7107/1703
001セルフ

2019/12/01

¥7940を売上

ENEOS

納品書(領収書)

2019年07月11日 14:16

売上

様

実車番

ENEOSハイオク P-02
51.11L *
151円 ¥9,530
合計 ¥9,530
(内消費税等(8.00%) ¥706)
お預り ¥10,000
お釣り ¥470

現金で支払った場合は領収書に記入して頂きます。

$9530 \times 0.8 = 7624$
堀田石油 株式会社 島大前SS
島根県 松江市学園2-25-16
TEL:0852-22-3957 SS-830203
サイトNo 5003-01
デ-外No0816-0817
001セルフ

2019/07/11

¥7624を売上

請求書

前月のご請求額	当月のご入金額	差引の繰越額	件数	当月のご利用金額
22,559	22,550	9	8	23,679

当月のご請求額	23,679
---------	--------



吉田 雅紀 様

お客様コード

2019年 4月 20日締切分

毎度格別のご愛顧を賜り厚くお礼申し上げます。
下記の通りご請求申し上げます。

当月のご請求額 23,679円

お支払日 2019年 5月 15日 持参 (担当)

有限会社 西郷 日石

西郷SS TEL (08512) 2-0185
〒685-0014 隠岐郡隠岐の島町西町名田の四
港町SS TEL (08512) 2-0127
〒685-0015 隠岐郡隠岐の島町港町大津のニ5番6
卸SS TEL (08512) 2-0185
お振込銀行は



西郷SS
隠岐郡隠岐の島町西町名田の四
(08512) 2-0185

請求書整理No 252(252)

ご利用日	ご利用先	商品名	荷姿	数量	単価	金額	消費税等	区分	車両番号	NC
4-1 港町SS		レギュラー		25.00	144.00	3,600	288			2161
4-8 西郷SS		灯油 (配差)		18.00	97.00	1,746	140			7148
4-9 港町SS		レギュラー		23.01	144.00	3,313	265			4699
4-16 港町SS		レギュラー		25.17	146.00	3,674	294			7261
4-19 西郷SS		FK-2 ダブル		1.00	1,300.00	1,204	96			9601
4-19 西郷SS		室内清掃		1.00	1,000.00	926	74			9603
4-19 西郷SS		レギュラー		47.00	146.00	6,862	549			9605
4-19 西郷SS		軍手		12.00	54.00	600	48			9607
		(車番合計 000)				21,925	1,754			
4-16 港町SS		入金 (現金)				22,550		1		7287
4-16 港町SS		入金 (調整)				9				7288
		小計				21,925	1,754			
		お客様計								

消費税等については外税表示です。なお単価欄の () 表示は税込単価です。

当月	ハイオク	レギュラー	灯油	軽油
ご使用量		120.18	18.00	

お知らせ

請求書



吉田 雅紀 様

お客様コード

2019年 5月 20日締切分

毎度格別のご愛顧を賜り厚くお礼申し上げます。
下記の通りご請求申し上げます。

当月のご請求額

10,100
33,779 円

お支払日 2019年 6月 15日 持参 (担当)

有限会社 西郷 日石

西郷SS TEL (08512) 2-0185
〒685-0014 隠岐県隠岐の島町西町名田の四
港町SS TEL (08512) 2-01217
〒685-0015 隠岐県隠岐の島町港町大津の二番6
卸 SS TEL (08512) 2-01285
お振込銀行は

西郷 SS

隠岐県隠岐の島町西町名田の四

(08512) 2-0185

請求書整理No 246(246)

当月のご請求額	10,100
前月の請求額	33,779

前月のご請求額	23,679	当月のご入金金額	10,100
差引の繰越額	23,679	当月の繰越額	3

ご利用日	ご利用先	商品名	街姿	数量	単価	金額	消費税等	区分車両番号	金額
4-27	西郷SS	灯油(配達)		18.00	99.00	1,782	143		1569
4-28	港町SS	レギュラー		25.00	149.00	3,725	298		1201
5-13	港町SS	レギュラー (車番合計 000)		25.80	149.00	3,844	308		6262
	*お客様ごト	小計				9,351	749		

消費税等については外税表示です。なお単価欄の () 表示は税込単価です。

当月	ハイオク	レギュラー	灯油	軽油
ご使用量		50.80	18.00	

お知らせ

請求書



吉田 雅紀 様

お客様コード [Redacted]

2019 年 6 月 20 日締切分

毎度格別のご愛顧を賜り厚くお礼申し上げます。
下記の通りご請求申し上げます。

当月のご請求額 8,811 円

お支払日 2019 年 7 月 15 日 持参 (担当 [Redacted])

有限会社 西郷 日石

西郷SS TEL (08512) 2-0185
〒685-0014 隠岐郡隠岐の島町西町名田の四
港町SS TEL (08512) 2-0127
〒685-0015 隠岐郡隠岐の島町大津の二番6
御 SS TEL (08512) 0185
お振込銀行は [Redacted]

西郷SS
隠岐郡隠岐の島町西町名田の四

(08512) 2-0185

請求書整理No 230(230)

前月のご請求額	当月のご入金額	差引の繰越額	件数	当月のご利用金額
33,779	33,770	9	3	8,811

当月のご請求額	8,811
---------	-------

ご利用日	ご利用先	商品名	荷姿	数量	単価	金額	消費税等	区分車両番号	請求額
5-30 港町SS		レギュラー		26.60	146.00	3,883	311		1395
5-30 港町SS		ガスガード		1.00	756.00	700	56		1397
6-11 西郷SS		レギュラー (車番合計 000)		25.00	143.00	3,575	286		0786
5-22 港町SS		入金 (現金)				23,670		1	9132
5-22 港町SS		入金 (調整)				9			9133
5-30 港町SS		入金 (現金)				10,100		1	1573
		お客様計				8,158	653		
		小計							

消費税等については外税表示です。なお単価欄の () 表示は税込単価です。

当月	ハイオク	レギュラー	灯油	軽油*
ご使用量		51.60		

お知らせ

請求書



吉田 雅紀 様

お客様コード

2019年 8月 20日締切分

毎度格別のご愛顧を賜り厚くお礼申し上げます。
下記の通りご請求申し上げます。

当月のご請求額 7,975円

お支払日 2019年 9月 15日 持参 (担当)

有限会社 西郷 日石

西郷SS TEL (08512) 2-0185
〒685-0014 隠岐県隠岐の島町西町名田の四
港町SS TEL (08512) 2-0127
〒685-0015 隠岐県隠岐の島町港町大津のニ5番6
御 SS TEL (08512) 2-0185
お振込銀行は

西郷SS

隠岐県隠岐の島町西町名田の四

(08512) 2-0185

請求書整理No

226(226)

お知らせ

前月のご請求額	当月のご入金額	差引の繰越額	件数	当月のご利用金額	当月のご請求額
7,874	7,870	4	2	7,975	7,975

ご利用日	ご利用先	商品名	荷姿	数量	単価	金額	消費税等	区分	車両番号	レシートNo
8-1 港町SS		レギュラー		27.00	142.00	3,834	307			2633
8-7 港町SS		レギュラー		25.00	142.00	3,550	284			4955
		(車番合計 000)				7,384	591			
8-2 港町SS		入金 (現金)				7,870		1		3089
8-2 港町SS		入金 (調整)				4				3090
		お客様計				7,384	591			
		小計								

消費税等については外税表示です。なお単価欄の () 表示は税込単価です。

当月	ハイオク	レギュラー	灯油	軽油
ご使用量		52.00		

請求書



吉田 雅紀 様

お客様コード

2019 年 9 月 20 日締切分

毎度格別のご愛顧を賜り厚くお礼申し上げます。
下記の通りご請求申し上げます。

当月のご請求額

24,193 円

お支払日 2019 年 10 月 15 日 持参 (担当)

有限会社 西郷 日石

西郷SS TEL (085112) 2-0185
〒685-0014 隠岐県隠岐郡西町名田の四
港町SS TEL (085112) 2-0127
〒685-0015 隠岐県隠岐郡西町大津のニ5番6
卸 SS TEL (085112) 2-0185
お振込銀行は



西郷SS

隠岐県隠岐郡西町名田の四

(08512) 2-0185

請求書整理No

227(227)

前月のご請求額	7,975	当月のご入金額	7,970	5	差引の繰越額	6	当月のご利用金額	24,193
当月のご請求額	24,193							

ご利用日	ご利用先	商品名	荷姿	数量	単価	金額	消費税等	区分	車両番号	メーカー
8-23	港町SS	レギュラー		27.00	137.00	3,699	296			1080
9-3	西郷SS	レギュラー		25.00	137.00	3,425	274			6957
9-7	港町SS	ラジアルタイヤ		1.00	5,700.00	5,278	422			6099
9-7	港町SS	タイヤ処分		1.00	648.00	600	48			6101
9-11	港町SS	レギュラー		26.00	137.00	3,562	285			7465
9-13	港町SS	レギュラー		42.61	137.00	5,837	467			8328
		(車番合計 000)				22,401	1,792			
9-10	港町SS	入金(現金)				7,970		1		7349
9-10	港町SS	入金(調整)				5				7350
		お客様計				22,401	1,792			
		小計								

消費税等については外税表示です。なお単価欄の()表示は税込単価です。

当月	ハイオク	レギュラー	灯油	軽油
ご使用量		120.61		

お知らせ

請求書



吉田 雅紀 様

お客様コード

2019年 10月 20日締切分

毎度格別のご愛顧を賜り厚くお礼申し上げます。

下記の通りご請求申し上げます。

当月のご請求額 7,469円

お支払日 2019年 11月 15日 持参 (担当)

有限会社 西郷 日石

西郷SS TEL (08512) 2-0185
〒685-0014 隠岐郡隠岐の島町西町名田の四
港町SS TEL (08512) 2-0127
〒685-0015 隠岐郡隠岐の島町港町大津の二番6
御 SS TEL (08512) 2-0185
お振込銀行は



西郷SS

隠岐郡隠岐の島町西町名田の四

(08512) 2-0185

請求書整理No

230(230)

お知らせ

前月のご請求額	当月のご入金額	差引の繰越額	件数	当月のご利用金額
24,193	24,190	3	3	7,469
当月のご請求額				7,469

ご利用日	ご利用先	商品名	荷姿	数量	単価	金額	消費税等	区分車両番号	品名
10-7	港町SS	レギュラー		22.00	140.00	3,080	308		
10-7	港町SS	ガスガード		1.00	770.00	700	70		
10-11	港町SS	レギュラー (単番合計 000)		21.50	140.00	3,010	301		
						6,790	679		
10-11	港町SS	入金 (現金)				24,190		1	
10-11	港町SS	入金 (調整)				3			
		小計				6,790	679		
		お客様計				7,469	679		
		(10%対象)							

消費税等については外税表示です。軽減税率の適用は消費税等の先頭に※印を表示しています。なお単価欄の () 表示は税込単価です。

当月	ハイオク	レギュラー	灯油	軽油
ご使用量		43.50		

(08512) 2-0185

請求書整理No

230(230)

お知らせ

領収書等添付票

経費の項目	研修費	添付票整理番号	81
使 途	第1回我が国のこころ塾(5/18:大正記念館)		
政務活動費の支出額	59,770円		
領収書等の写し添付欄			

なだいまのご利用明細をお預かりのうえ本票にお持ち帰りください。なお、裏面のご案内をあらかじめご覧ください。

31-03-15 無効ご利用いただきありがとうございます
ごさいます。

振替用紙番号	種別	交付番号	取引	お取引内容
0015	470300	V		振込
銀行支店	支店番号	口座番号		
お取引振込額	お取引残高	お取引金額		
001	5千円	子円	¥550	¥9000
銀行利用種別	種別	お取引種別の支払種別		
008089	1159			

フリコミサキ
カ)ヤハキ"ナオキシ"ムシヨリマハ
ヨシタ"マサノリ" サマヨリ
ナスクリョウ ¥540
TEL
我が国のこころ塾参加料(第1回~第3回)
5/18, 5/22, 5/30
山陽合同銀行 (印) 14C 30026(K)

冊番 No 0044-29 領 収 書

ヨシタ マサノリ 様 平成31年 4月 27日

金 額	百 万	千	円	残高
		4	5500	

但し 5/18 阪・岐 - 出雲

入金内訳 現金・小切手・クレジット
手形 年 月 日 期日

上記金額領収致しました

日帰りから世界の空まで
一畑モノレールサービス
振替印

お手数乍ら郵支払の上は支払証印欄へ御印願います。
社印取扱者印なきもの及び金額訂正したものは無効です。

28.3 (3×60) 720

領 収 書 RECEIPT 1001959113

下記の金額正に領収致しました。

RECEIVED FROM ヨシタマサノリ 様

THE SUM OF ¥20,290- (税込) (TAX INCLD.)

但し運賃/料金として 5/18 出張→羽田 JAL 280便
IN PAYMENT OF AIR FARE-FREIGHT

航空券番号 TICKET NUMBER
関連航空券番号 OTHERS
発行日 DATE OF ISSUE 2019年04月26日
備考 REMARKS クレジット(JL) ¥20,290

発行: 日本航空株式会社 120JL0093 2019年05月18日

領 収 証

利用年月日 2019年05月18日

取引内容 乗車券発売
ご利用金額 500円

・毎度ありがとうございます。
・この領収証は大切に保存してください。

羽田空港〜有楽町

発券駅名 羽田空港第1ビル
発券番号 券ATJ
伝票番号 0459
東京モノレール株式会社

領 収 書

現・チ・ク・割引 No.0123
日付 '19年05月18日
車番 000
基本運賃 ¥1050円

運賃料金計 ¥1050円
合計 ¥1050円

上記の通り領収致しました
毎度ご乗車ありがとうございます。

お忘れ物・お気付きの点は当社へ
三陽自動車交通株式会社
東京都江東区豊木1B-12
TEL 03-3641-3105
有楽町〜クレストンホテル

- 注) 1 按分又は経費分割により支出を行った場合は、「領収書等の写し添付欄」の余白に按分率又は経費分割内訳額を記載すること。
2 調査研究(海外で行うもの)に限り、視察を含む。)又は調査委託に関する支出に係る領収書等の写しを提出する場合には、政務活動報告書(別記様式第7号の2)を添付すること。

領収書
現・チ・割引 No.4950
日付 '19: 5 月18日
車番 000
メタ運賃 ¥490円
合計 ¥490円
上記の通り領収致しました

毎度ご乗車ありがとうございます。
DAIWA TAXI GROUP
丸井自動車株式会社
東京都足立区千住開慶町8-6
TEL 03-3881-2626
タクシーの御用命は無縁配車センターへ
TEL 03-3563-3151
クレジット～月島駅

領収書

吉田 雅紀 様

ご利用日付 2019年05月18日
時刻 16時42分
カード番号:----
取引内容:乗車券購入 金180円



月島～清澄白河

伝票番号:46492

毎度ありがとうございます。

都 月島駅 券 23発行
東京都交通局

領収書

吉田 雅紀 様

ご利用日付 2019年05月18日
時刻 20時18分
カード番号:----
取引内容:乗車券購入 金220円



清澄白河～築地市場

伝票番号:13276

毎度ありがとうございます。

都 清澄駅 券 02発行
東京都交通局

領収書

毎度ご乗車ありがとうございます。
ドア番号 [Redacted]
2019年05月18日

運賃 490円
運賃料金計 490円

計 490円
築地市場駅～クレジット
(株)グリーンキャブ江戸川
〒132-0036 江戸川区平井6-2-28
お忘れ物は TEL 03-3617-5231
ご意見・ご要望は
TEL 03-3205-8622
タクシーのご用命は
TEL 03-3203-8181
GPSコード
[Redacted]

発行No. [Redacted]
表示日:発行日: 2019年5月22日
Date of display

領収書

下記、正に領収致しました。
This is to certify that IKYU.corp has received the following.

宛名 吉田雅紀 様
Received from

金額 金 20,930 円 (税込)
The sum of

但し 宿泊代金として
In payment of ※クレジットカードにて決済

予約番号 [Redacted]
Reservation Number

ご利用施設 銀座クレストン
Accommodation

宿泊日 2019/05/18 より 1 泊
Staying Date

※本紙は電子的に保持している領収データを画面表示したものです。
This is an electronic display of receipt data.



株式会社 一休
107-0052 東京都港区赤坂3-3-3
住友生命赤坂ビル6階



発行No. [Redacted]
表示日:発行日: 2019年5月22日
Date of display

ご利用明細

■宿泊内容

宿泊日	施設名	人数	室数
2019/05/18	銀座クレストン	1	1

■宿泊代表者氏名

吉田 雅紀 様

  領収書

●ご利用ありがとうございます。
●この領収書は大切に保存してください。
お取引内容: きっぷ ¥170

集地~品川

上記金額を領収いたしました。

ご利用日付 2019年05月19日
時刻 11時15分

印紙税申告納
付につき東京上野
税務署承認済

伝票番号: 58235
東京地下鉄株式会社
乗車券 券22発行

領収書

吉田雅紀 様

ご利用年月日 2019年 5月19日
時刻 13時15分

取扱内容 : 乗車券精算・発売

領収金額 410円

上記金額正に領収いたしました。

この領収書は大切に保存してください。
ご利用ありがとうございます。

品川駅~羽田空港

品川駅 係員多機能機

360D

NO. 0026

京浜急行電鉄株式会社

令和元年は、職員としての資質向上・志を高めるための研修として、東京大学大学院教授であり東大病院救急部長であった矢作直樹氏が講師として主催する「我が国のこころ塾」を受講した。

第1回は5月18日、第2回は6月22日、第3回は7月20日。いずれも東京・大正記念館にて質疑応答を交えた2時間以上の熱心な講演に全国各地から様々な分野の志ある方々が参集した。概要は次の通り。

第1回「中今に生きる・我が国の歴史通覧」

- ・新元号令は個人個人が夢を託せる時代に：天皇陛下のお言葉
- ・歴史を理解する前提：中今のもとの多次元世界：湯川秀樹博士の言葉
- ・歴史通覧：縄文時代の日本人の意識：古事記の概要
- ・国の政治体制の原点：権威と権力の分離：古代~中世天皇の詔勅

第2回「世界は自分の意識の投影とは？」

- ・健やかな生活を送るための留意点：視点が変わると見える世界が変わる
- ・世界を運営する仕組み：映画「THRIVE」の世界
- ・資本主義+民主主義：ワン・ワールド・オーダー（世界統一）
- ・種子法、水道法、漁業法はなぜ改正されたか：世界の構図

第3回「志と生活・明治維新」

- ・寺子屋で行われていた全人教育：明治維新の基盤としての評価
- ・明治時代の徳育：教育勅語の海外での評価：修身教育のアメリカへの影響
- ・明治維新：日本が弱肉強食の世界に組み込まれていく経緯
- ・戦争の時代：黄禍論（ウィルヘルムII世）とオレンジ計画（ルーズベルト）

現代に生きる我々がいかに歴史を知らないか。「歴史を知るとは未来を知ること」と言った先人に学び、国家像と地域・生活のありようを深く考え、政治理念を明確に持つことの重要性を認識した研修でした。この学びを議会質問や活動にも取り入れ、時代の流れや全体を俯瞰した視点で政策を質すことや提言することに生かせたと考えています。

吉田雅紀

領収書等添付票

経費の項目	研修費	添付票整理番号	82
使 途	第2回我が国のこころ塾(6/22:大正記念館)		
政務活動費の支出額	52,142円		

領収書等の写し添付欄

領 収 証 ヨシダマサノリ 様

No. 10035

金額	1	0	3	0	-
----	---	---	---	---	---

収入印紙

但 空港連絡バス代として 板江駅~本妻空港
/年 6月22日 上記正に領収いたしました

松江一畑交通株式会社

〒690-0821 島根県松江市上東川津町1238
TEL(0852) 22-3681/FAX(0852) 25-4334

振 替 印

領 収 書 RECEIPT

下記の金額正に領収致しました。

RECEIVED FROM ヨシダマサノリ 様

THE SUM OF ￥25,780- (税込) (TAX INCLD.)

但し運賃/料金として 6/22 本妻~羽田~本妻
IN PAYMENT OF AIR FARE-FREIGHT

航空券番号 TICKET NUMBER [REDACTED] 6/23 羽田~本妻
関連航空券番号 OTHERS [REDACTED]

発券日 DATE OF ISSUE 2019年04月26日

備考 REMARKS クレジット(JL) ￥25,780

発行: 日本航空株式会社 1200JL0093 2019年06月22日

領収証

利用年月日 2019年06月22日

取引内容 乗車券発売

ご利用金額 500円

※毎度ありがとうございます。
この領収証は大切に保存してください。

羽田空港~有楽町

発券駅名 羽田空港第1ビル
券種番号 8104
伝票番号 9111
東京モノレール株式会社

領 収 書

現・チ・ク・割引 No.7499

日付 '19年06月22日

車番 [REDACTED] 000

基本運賃 ￥970円

運賃料金計 ￥970円

合計 ￥970円

上記の通り領収致しました
毎度ご乗車ありがとうございます。
お忘れ物・お気付きの点は当社へ
毎日タクシー株式会社
深川営業所
東京都江東区豊木12-9
TEL 03-3642-7551

有楽町~有楽町駅

領 収 書

No.2528

日付 '19年06月22日

車番 [REDACTED] 000

メ-ク運賃 ￥490円

運賃料金計 ￥490円

合計 ￥490円

上記の通り領収致しました
毎度御乗車有難うございます。

日の丸自動車グループ
株式会社日の丸交通猿江
03-3634-6531
タクシーのご用命は
03-3814-1111
フレストホテル~月島駅

注) 領収書の金額を記載すること。 安分率又は

2 調査研究(海外で行うものに限る、視察を含む。)又は調査委託に関する支出に係る領収書等の写しを提出する場合には、政務活動報告書(別記様式第7号の2)を添付すること。

領収書

吉田雅紀 様

ご利用日付 2019年06月22日
時刻 17時39分
カード番号: ----
取引内容: 乗車券購入 金180円



月島~清澄白河
伝票番号: 48474

・毎度ありがとうございます。
都月島駅 券 23発行
東京都交通局

領収書

吉田雅紀 様

ご利用日付 2019年06月22日
時刻 19時53分
カード番号: ----
取引内容: 乗車券購入 金220円



清澄白河~築地市場
伝票番号: 14756

・毎度ありがとうございます。
都月島駅 券 02発行
東京都交通局

領収書

現・チ・ク・割引 No.6475
日付 '19年06月22日
車番 [redacted] 000
メータ運賃 ¥490円
合計 ¥490円

上記の通り領収致しました

日本交通グループ
三和交通株式会社

175-0093
東京都板橋区赤塚新町3-8-22

お忘れ物は当社へ

TEL 03(3930)5151
GPSコード

築地市場~クレストン行



領収書

・ご利用ありがとうございます。
・この領収書は大切に保存してください。
お取引内容: きっぷ ¥200

築地~大門(浅草町)
上記金額を預収いたしました。

ご利用日付 2019年06月23日
時刻 11時16分

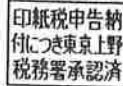

伝票番号: 59167
東京地下鉄株式会社
築地駅 券22発行

発行No. [redacted]
表示日: 発行日: 2019年6月26日
Date of display

領収書

下記、正に領収致しました。
This is to certify that IKYU.corp has received the following.

宛名 Received from 吉田雅紀 様

金額 The sum of 金 22,282 円 (税込)

但し In payment of 宿泊代金として
※クレジットカードにて決済

予約番号 Reservation Number [redacted]

ご利用施設 Accommodation 銀座クレストン

宿泊日 Staying Date 2019/06/22 より 1泊

※本紙は電子的に保持している領収データを画面表示したものです。
This is an electronic display of receipt data.

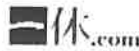

株式会社 一休
107-0052 東京都港区赤坂3-3-3
住友生命赤坂ビル6階



発行No. [redacted]
表示日: 発行日: 2019年6月26日
Date of display

ご利用明細

■宿泊内容

宿泊日	施設名	人数	室数
2019/06/22	銀座クレストン	1	1

■宿泊代表者氏名

吉田 雅紀 様

領収書等添付票

経費の項目	研修費	添付票整理番号	83
使 途	第3回我が国のこころ塾(7/20:大正記念館)		
政務活動費の支出額	46,780円		

領収書等の写し添付欄

冊番 № 0111-22 **領 収 書**

ヨシダ マサリ 様 令和 平成 年 月 日 収 入 印 紙

金額	万円	千	円	残高
		5500		

但し 航空券代金にて
760 JAL 4-4 改札-出張

入金内訳 現金・小切手・クレジット
手形 年 月 日 期日

上記金額領収致しました



お手数乍ら御支払の上は支払証印欄へ御調印願います。
社印取扱者印なきもの及び金額訂正したものは無効です。

28.3 (3×60) 720

収入印紙
STAMP



領 収 書

RECEIPT

下記の金額正に領収いたしました。

RECEIVED FROM

ヨシダ マサリ 様

領収額
THE SUM OF

¥ 17,390 (円)

RECEIPT NO: 8819676

発行所月日印
VALIDATION STAMP

19.

取扱者印(AGENT)

明細 DETAILS	
支払手段 FORM OF PAYMENT	金額 AMOUNT
現金 CASH	
クレジットカード [J] CREDIT CARD	¥17,390
JALクーポン・JALポイント JAL COUPON・JAL POINT	
その他 [] OTHERS	

AC-10535/REV2012.11 (ORIGINAL)

ただし、
IN PAYMENT OF

- 運賃・税金・料金/手数料
FARE-TAX-FEE/CHARGE
- 超過手荷物料金
EXCESS BAGGAGE CHARGE
- 従価料金
EXCESS VALUE CHARGE
- ペット料金
PET CHARGE
- その他
OTHERS

備考
REMARKS

1/20 出張-東京/羽田
TKT [] 1/21 飛機代

日本航空株式会社
Japan Airlines Co., Ltd.

領収書 RECEIPT

*この領収書ではご乗算できません

*発行-改帳不可発行

羽田空港 Haneda Airport

1ターミナル Terminal

→東京シティエアターミナル
Tokyo City Air Terminal

2019年7月20日
14:45 発

支払金額：現金 ¥820

人数：大人1人

片道乗車券
ご利用ありがとうございます。
領収書は大切に保管してください。

東京空港交通株式会社

2019/7/20 14:09 53023 HND T1 647自発行

注) 1

按分率又は

2 領収書等の写しを提出する場合には、政務活動報告書(別記様式第7号の2)を添付すること。

領収書等添付票

経費の項目	広聴広報費	添付票整理番号	84
使 途	ホームページ・フェイスブックページ保守料		
政務活動費の支出額	135,660円		
領収書等の写し添付欄			

振込金(兼手数料)受取書

振込金(兼手数料)受取書
預金払戻請求書 振込受付書 手数料受取書

お振込先
 振込種目
 振込金額 135,000 円

お振込先
 カタカナ
 ワンダフル(合同) 様

お振込先
 漢字など
 ワンダフル(合同) 様

お振込先
 カタカナ
 ヨシタマサノリ 様

お振込先
 漢字など
 志田 雅紀 様

お振込先
 日中の連絡先
 ハイフン無しでご記入ください

お受取人さまがあらかじめ指定された番号がある場合ご記入下さい。

振込手数料(消費税等込み) 660 円

入金印
 17号文字
 200円
 '19.11.29在

みずほ銀行をご利用いただきましてありがとうございました。

14時以降、店頭は大変混雑いたしますので、振込依頼書はなるべく午前中にお持ちいただきますようお願い申し上げます。

みずほ銀行

532C011 / 2(16)(1850セト)19.11.29120

- 注) 1 按分又は経費分割により支出を行った場合は、「領収書等の写し添付欄」の余白に按分率又は経費分割内訳額を記載すること。
 2 調査研究(海外で行うもの)に限り、視察を含む。)又は調査委託に関する支出に係る領収書等の写しを提出する場合には、政務活動報告書(別記様式第7号の2)を添付すること。

領収書等添付票

経費の項目	広聴広報費	添付票整理番号	85
使 途	議会だより「みらい」発行・折込料		
政務活動費の支出額	418,200円		

領収書等の写し添付欄

- ※該当するものに○を表示します。
- 振込金(兼手数料)受取書
- 預金払戻請求書 による 振込受付書 (兼手数料 受取書)

議会だより「みらい」発行・折込料

日付 平成 27 年 7 月 24 日

太線の中を黒のボールペンでご記入ください。

銀行名(漢字などでご記入ください。左づめ)	銀行機関区分の枠内に○印を記入 銀行 信金 信組 農協 その他	支店名(漢字などでご記入ください。左づめ)	支店
[Redacted]		[Redacted]	
預金種別の枠内に○印を記入 普通 当座 貯蓄 その他	口座番号(左づめでご記入ください。)	十 億 千 万 百 万 十 万 万 千 百 十 円	
[Redacted]		1,37,160	
カタカナ(左づめでご記入ください。濁点(・)、半濁点(゜)も一字です。)	フリガナ	振込手数料 (消費税等込み)	540 円
カツヘ ヒョウソウユウケ ンカ イシヤ		●振込依頼書に記載相違などの不備があった場合には、照会等のために遅滞することがあります。 ●やむを得ない事由による通信機器、回線の障害によって振込が遅延することがありますのでご了承ください。 ●この振込金受取書または振込受付書は、振込ができない場合などに必要となり必ず大切に保管してください。	
おなまえ(漢字)	勝部表装有限公司 様	島根銀行をご利用いただきまして、ありがとうございました。	
カタカナ(左づめでご記入ください。濁点(・)、半濁点(゜)も一字です。)	ヨシタ マサノリ	株式会社 島根銀行	
おなまえ(漢字)	吉田 雅紀 様	200円	
おとこ	[Redacted]	21006(2-2) 緑色	

- ※該当するものに○を表示します。
- 振込金(兼手数料)受取書
- 預金払戻請求書 による 振込受付書 (兼手数料 受取書)

議会だより「みらい」発行・折込料

日付 平成 27 年 12 月 11 日

太線の中を黒のボールペンでご記入ください。

銀行名(漢字などでご記入ください。左づめ)	銀行機関区分の枠内に○印を記入 銀行 信金 信組 農協 その他	支店名(漢字などでご記入ください。左づめ)	支店
[Redacted]		[Redacted]	
預金種別の枠内に○印を記入 普通 当座 貯蓄 その他	口座番号(左づめでご記入ください。)	十 億 千 万 百 万 十 万 万 千 百 十 円	
[Redacted]		4,139,700	
カタカナ(左づめでご記入ください。濁点(・)、半濁点(゜)も一字です。)	フリガナ	振込手数料 (消費税等込み)	540 円
カツヘ ヒョウソウユウケ ンカ イシヤ		●振込依頼書に記載相違などの不備があった場合には、照会等のために遅滞することがあります。 ●やむを得ない事由による通信機器、回線の障害によって振込が遅延することがありますのでご了承ください。 ●この振込金受取書または振込受付書は、振込ができない場合などに必要となり必ず大切に保管してください。	
おなまえ(漢字)	勝部表装有限公司 様	島根銀行をご利用いただきまして、ありがとうございました。	
カタカナ(左づめでご記入ください。濁点(・)、半濁点(゜)も一字です。)	ヨシタ マサノリ	株式会社 島根銀行	
おなまえ(漢字)	吉田 雅紀事務所 様	200円	
おとこ	徳政の島野中野目貫の四、11-3 電話番号 3-7669	21006(2-2) 緑色	

分率又は
領収書等

※該当するものに○を表示します。

振込金(兼手数料)受取書

預金払戻請求書による 振込受付書 (兼手数料受取書)

議会对外のみ「早春号」発行折込み

2012年 4月 9日 太線の中を黒のボールペンでご記入ください。

銀行名(漢字などでご記入ください。左づめ) 銀行機関区分の枠内に○印を記入 支店名(漢字などでご記入ください。左づめ)

振込種別の枠内に○印を記入 口座番号(左づめでご記入ください。) 十圓 億 千万 百万 十万 万 千 百 十 円

振込金額: 1,139,700

振込手数料 (消費税等込み) 5,500 円

フリガナ: カツヘ ヒョウソウユウケ ンカ
イシャ

おなまえ(漢字): 勝部表装有限公司 様

フリガナ: ヨシダ マサノリ シムシヨ

おなまえ(漢字): 志田 雅紀 事務所 様

おところ: 徳島県徳島の島界中川町四、11-3

電話番号: (0874) 3-1669

島根銀行をご利用いただきましてありがとうございました。

株式会社 島根銀行

21006(2-2) 株色

- 振込依頼書に記載相違などの不備があった場合には、照会等のために遅滞することがあります。
- やむを得ない事由による通信機器、回線の障害によって振込が遅延することがありますのでご了承ください。
- この振込金受取書または振込受付書は、振込ができない場合などに必要となりますので、大切に保管してください。



領収書等添付票

経費の項目	要請陳情等活動費	添付票整理番号	86
使 途	竹島領土権確立隠岐期成同盟会要請陳情活動(2/3、政府・国会)		
政務活動費の支出額	68,890円		

領収書等の写し添付欄

冊番 No 0428-42 領 収 書

ヨシダ マサリ 様 令和 平成 1 年 12 月 25 日 収入 印 紙

金額	百万	千	円	残高
	¥	44300		

但し 航空券代金として
2月2日 隠岐-伊丹-羽田
2月3日 羽田-出雲

入金内訳
現金・小切手・クレジット
手形 年 月 日 期日

上記金額領収致しました

日帰りかご利用の良伴
Travel 新橋〜スエストンホテル サービス

28.3 (3×60) 720

お手数ながら御支払の上は支払証印欄へ御印願います。
社印取扱者印なきもの及び金額訂正したものは無効です。

NO.39337

領 収 書

ヨシダ マサリ 様

金額 ¥460-

2020年-2月-2日
上記金額正に領収いたしました

但し、乗車券 代金として
新橋空港〜新橋

羽田空港国内線駅発行 1105
京浜急行電鉄株式会社

領 収 書
(現金・チケット・クーポン・福祉)

日付 2020年02月02日

車番 []

基本運賃 ¥1140円

合計 ¥1140円
(内消費税等 ¥103円)

現金支払 ¥1140円

通行料、他 円

上記正に領収いたしました。
ご利用ありがとうございました。

kmグループ
国際自動車株式会社
東雲営業所
東京都江東区東雲2-6-1

お忘れもの、領収書に
関するお問い合わせは
TEL 03-5520-5934

お気付きの点、ご要望は
kmグループお客さま相談室
TEL 0120-717-039
または03-5520-5588
<kmタクシーWEBサイト>
www.km-taxi.tokyo
<お問い合わせ>

(営業回数9749)
新橋〜スエストンホテル

注) 1 様

経費分割内訳額を記載すること。

2 調査研究(海外で行うもの)に限り、視察を含む。)又は調査委託に関する支出に係る領収書等の写しを提出する場合には、政務活動報告書(別記様式第7号の2)を添付すること。

ヨに按分率又は

発行No. [REDACTED]
表示日:発行日: 2020年2月4日
Date of display

領収書

下記、正に領収致しました。
This is to certify that IKYU.corp has received the following.

宛名 吉田雅紀 様
Received from

金額 金 12,540 円 (税込)
The sum of

但し 宿泊代金として
In payment of ※クレジットカードにて決済

予約番号 [REDACTED]
Reservation Number

ご利用施設 銀座クレストン
Accommodation

宿泊日 2020/02/02 より 1泊
Staying Date

※本紙は電子的に保持している領収データを画面表示したものです。
This is an electronic display of receipt data.



株式会社 一休
107-0052 東京都港区赤坂3-3-3
住友生命赤坂ビル6階



発行No. [REDACTED]
表示日:発行日: 2020年2月4日
Date of display

ご利用明細

■宿泊内容

宿泊日	施設名	人数	室数
2020/02/02	銀座クレストン	1	1

■宿泊代表者氏名

吉田 雅紀 様

領収書 No.8218
 日付 '20年02月03日
 車番 000
 メーター 420円
 運賃料金計 ¥420円
 合計 ¥420円
 上記の通り領収致しました
 毎度御乗車有難うございます。
 日の丸自動車グループ
 株式会社日の丸交通横浜
 03-3634-6531
 タクシーのご用命は
 03-3814-1111
 クレジットカード 新富町駅

領収書
 ・ご利用ありがとうございます。
 ・この領収書は大切に保存してください。
 お取引内容: きっぷ ¥170
 新富町駅 永田野
 上記金額を領収いたしました。
 ご利用日付 2020年02月03日
 時刻 08時42分
 印紙税申告納付につき東京上野
 税務署承認済
 伝票番号: 04345
 東京地下鉄株式会社
 新富町駅 等02発行

領収書 No.1183
 2020年02月03日 16:54
 車番 000
 メーター 1300円
 運賃合計 1300円
 合計 1300円
 和親交通株式会社
 お客先: お客付の点は、
 TEL 0422-47-7321

領収証
 利用年月日 2020年02月03日
 取引内容 乗車券発売
 ご利用金額 500円
 ・毎度ありがとうございます。
 ・この領収証は大切に保存してください。
 新富町駅 永田野
 東京モノレール株式会社

20.-2.03 054596
 領収証
 領収金額
 ¥1050-
 本町空港〜松江駅
 上記金額を領収致しました。
 出雲一畑交通 松江一畑交通 02

領収書 No.5866
 日付 2020年02月03日
 車番 0000
 基本運賃 ¥1,190円
 合計 ¥1,190円
 上記の様に領収致しました
 タクシーのご用命は
 配車センター
 機クラウソタクシー
 TEL 0852-21-5151
 島根日本交通㈱
 TEL 0852-23-3151
 松江市東朝日町268-1
 松江駅〜レインボープラザ

ご利用明細書
 Description

レインボープラザ
 〒690-0825 島根県松江市学園1丁目8番8号
 TEL 0852-27-6900
 FAX 0852-27-6915

吉田 雅紀

様

お部屋番号 Room No.	ご利用日 Arrival	泊数 Nights	ご出発日 Departure	人数 Persons	発行日 Issue	担当 Clerk	ページ Page
	2020/02/03	1	2020/02/04	1	2020/02/03		1

日付 Date	お部屋番号 Room No.	ご利用明細 Description	単価 Unitprice	数量 QTY	金額 Charges	入金 Payment
02/03		*シングル室料 *シングル島民割引 (小計) 精算現金	5,830 -1,430	1 1	5,830 -1,430 4,400	0 4,400
ご署名 Signature					ご利用合計 Total	ご請求額 Balance
会社名 Firm					4,400	0

【銀行名】 [口座名義人] 【口座番号】

領収証

印紙
 金額
 千円 百円 十円 円
 420
 (税込)

上記の金額正に領収致しました
 令和 年 月 日
 吉田 雅紀

島根県松江市大正町215
 隠岐汽船株式会社

領収書

吉田 雅紀

様

レインボープラザ
 〒690-0825 島根県松江市学園1丁目8番8号
 TEL 0852-27-6900
 FAX 0852-27-6915

予約前受金 Advance	クーポン Coupon	クレジット Card
0	0	0
売掛金 Credit	ご返金 Repayment	領収額 Receipt

発行日 (Issue)



領収書等添付票

経費の項目	会議費	添付票整理番号	87
使 途	自由民主党島根県議員連盟政策審議会(11/8)		
政務活動費の支出額	2,460円		
領収書等の写し添付欄			
<p>領 収 書 No. 0910 日付 2019年 11月 08日 車番 [] 0000 基本運賃 ¥1,020円 合計 ¥1,020円 上記の様に領収致しました タクシーのご用命は 配車センター 備クラウンタクシー TEL 0852-21-5151 島根日本交通㈱ TEL 0852-23-3151 松江市東朝日町268-1 浜石~松江駅</p>		<p>領 収 証 金額 千 万 拾 万 万 千 百 拾 円 ¥ 1 4 4 0 但し (税込) 上記の金額正に領収致しました 令和 年 11 月 日 吉田 雅 紀 御 中 島根県松江市美保関町七類3246 隠岐汽船株式会社 印 紙</p>	

注) 1 按分又は経費分割により支出を行った場合は、「領収書等の写し添付欄」の余白に按分率又は経費分割内訳額を記載すること。
2 調査研究(海外で行うものに限る、視察を含む。)又は調査委託に関する支出に係る領収書等の写しを提出する場合には、政務活動報告書(別記様式第7号の2)を添付すること。

領収書等添付票

経費の項目	資料購入費	添付票整理番号	89															
使 途	「広報西ノ島」郵送料(平成31年4月～令和2年3月分)																	
政務活動費の支出額	2,000円																	
領収書等の写し添付欄																		
<div style="text-align: right; margin-bottom: 10px;">振替払込請求書兼受領証 <input type="checkbox"/></div> <table border="1" style="margin: auto; border-collapse: collapse;"> <tr> <td style="width: 5%; text-align: center;">口座記号番号</td> <td style="width: 75%; text-align: center;">[REDACTED]</td> <td style="width: 20%; text-align: center;">払込料 加入者 印</td> </tr> <tr> <td style="text-align: center;">加入者名</td> <td colspan="2" style="text-align: center;">西ノ島町会計管理者</td> </tr> <tr> <td style="text-align: center;">金額</td> <td colspan="2" style="text-align: center;">千 百 十 万 千 百 十 円 ¥ 2 0 0 0</td> </tr> <tr> <td style="text-align: center;">ご依頼人</td> <td colspan="2" style="text-align: center;">吉田 雅紀 様 H31.4～H32.3分 【受付番号】H31-49 平成31年 広報郵送料</td> </tr> <tr> <td style="text-align: center;">備考</td> <td colspan="2" style="text-align: center;">日 附 印 31-03-15 西郷郵便局 (53007) N94170015</td> </tr> </table> <p style="font-size: small; text-align: center;">この受領証は大切に保管してください。</p>				口座記号番号	[REDACTED]	払込料 加入者 印	加入者名	西ノ島町会計管理者		金額	千 百 十 万 千 百 十 円 ¥ 2 0 0 0		ご依頼人	吉田 雅紀 様 H31.4～H32.3分 【受付番号】H31-49 平成31年 広報郵送料		備考	日 附 印 31-03-15 西郷郵便局 (53007) N94170015	
口座記号番号	[REDACTED]	払込料 加入者 印																
加入者名	西ノ島町会計管理者																	
金額	千 百 十 万 千 百 十 円 ¥ 2 0 0 0																	
ご依頼人	吉田 雅紀 様 H31.4～H32.3分 【受付番号】H31-49 平成31年 広報郵送料																	
備考	日 附 印 31-03-15 西郷郵便局 (53007) N94170015																	

- 注) 1 按分又は経費分割により支出を行った場合は、「領収書等の写し添付欄」の余白に按分率又は経費分割内訳額を記載すること。
 2 調査研究(海外で行うものに限る、視察を含む。)又は調査委託に関する支出に係る領収書等の写しを提出する場合には、政務活動報告書(別記様式第7号の2)を添付すること。

領収書等添付票

経費の項目	資料購入費	添付票整理番号	90
使 途	しんぶん赤旗購読料		
政務活動費の支出額	8,370円		
領収書等の写し添付欄			

日本共産党発行の
しんぶん赤旗
領収書

吉田 雅紀 様
新聞・雑誌名 部数 金額
「しんぶん赤旗」日曜版 1 930

2019年 4 月分
上記の金額たしかにいただきました。
ありがとうございました。

日本共産党東部地区委員会
松江市袖師町3-6
TEL 0852-24-2456
FAX 0852-24-2430

領収日 5/2 振替 []

日本共産党発行の
しんぶん赤旗
領収書

吉田 雅紀 様
新聞・雑誌名 部数 金額
「しんぶん赤旗」日曜版 1 930

2019年 5 月分
上記の金額たしかにいただきました。
ありがとうございました。

日本共産党東部地区委員会
松江市袖師町3-6
TEL 0852-24-2456
FAX 0852-24-2430

領収日 6/29 振替 []

日本共産党発行の
しんぶん赤旗
領収書

吉田 雅紀 様
新聞・雑誌名 部数 金額
「しんぶん赤旗」日曜版 1 930

2019年 6 月分
上記の金額たしかにいただきました。
ありがとうございました。

日本共産党東部地区委員会
松江市袖師町3-6
TEL 0852-24-2456
FAX 0852-24-2430

領収日 6/29 振替 []

日本共産党発行の
しんぶん赤旗
領収書

吉田 雅紀 様
新聞・雑誌名 部数 金額
「しんぶん赤旗」日曜版 1 930

2019年 7 月分
上記の金額たしかにいただきました。
ありがとうございました。

日本共産党東部地区委員会
松江市袖師町3-6
TEL 0852-24-2456
FAX 0852-24-2430

領収日 8/10 振替 []

日本共産党発行の
しんぶん赤旗
領収書

吉田 雅紀 様
新聞・雑誌名 部数 金額
「しんぶん赤旗」日曜版 1 930

2019年 8 月分
上記の金額たしかにいただきました。
ありがとうございました。

日本共産党東部地区委員会
松江市袖師町3-6
TEL 0852-24-2456
FAX 0852-24-2430

領収日 8/31 振替 []

日本共産党発行の
しんぶん赤旗
領収書

吉田 雅紀 様
新聞・雑誌名 部数 金額
「しんぶん赤旗」日曜版 1 930

2019年 10 月分
上記の金額たしかにいただきました。
ありがとうございました。

日本共産党東部地区委員会
松江市袖師町3-6
TEL 0852-24-2456
FAX 0852-24-2430

領収日 12/6 振替 []

注) 1 按分又は経費分割により支出を行った場合は、「領収書等の写し添付欄」の余白に按分率又は経費分割内訳額を記載すること。
2 調査研究(海外で行うものに限る、視察を含む。)又は調査委託に関する支出に係る領収書等の写しを提出する場合には、政務活動報告書(別記様式第7号の2)を添付すること。

吉田 雅紀

新聞・雑誌名
「しんぶん赤旗」日曜版

様
部数 金額
1 930

日本共産党発行の
しんぶん赤旗
領収書

930 円

2019 年 11 月分

上記の金額たしかにいただきました。
ありがとうございました。

日本共産党東部地区委員会
松江市袖師町 3-6
TEL 0852-24-2456
FAX 0852-24-2430

領収日 12/6 振替者 [REDACTED]

吉田 雅紀

新聞・雑誌名
「しんぶん赤旗」日曜版

様
部数 金額
1 930

日本共産党発行の
しんぶん赤旗
領収書

930 円

2020 年 1 月分

上記の金額たしかにいただきました。
ありがとうございました。

日本共産党東部地区委員会
松江市袖師町 3-6
TEL 0852-24-2456
FAX 0852-24-2430

領収日 2/7 振替者 [REDACTED]

吉田 雅紀

新聞・雑誌名
「しんぶん赤旗」日曜版

様
部数 金額
1 930

日本共産党発行の
しんぶん赤旗
領収書

930 円

2020 年 3 月分

上記の金額たしかにいただきました。
ありがとうございました。

日本共産党東部地区委員会
松江市袖師町 3-6
TEL 0852-24-2456
FAX 0852-24-2430

領収日 4/1 振替者 [REDACTED]

『しんぶん赤旗』（日刊・日曜版）は税率 8%
です

領収書等添付票

経費の項目	資料購入費	添付票整理番号	92
使 途	公明新聞購読料		
政務活動費の支出額	15,096円		
領収書等の写し添付欄			
領収金額	¥1,887		
品名	定価(税込)	部数	金額
領収金額	¥1,887		
品名	定価(税込)	部数	金額
品名	定価(税込)	部数	金額
公明新聞	1,887	1	1,887
品名	定価(税込)	部数	金額
公明新聞	1,887	1	1,887
領収金額	¥1,887		
品名	定価(税込)	部数	金額
領収金額	¥1,887		
品名	定価(税込)	部数	金額

注

分率又は
収書等

販売店住所 TEL [Redacted] 印
お申込No. [Redacted]

販売店住所 TEL [Redacted] 印
お申込No. [Redacted]

新聞購読料 領収証

吉田雅紀事務所 様

ご購読ありがとうございます。
下記金額を正に領収いたしました。

2019年9月分 領収日 10月7日
領収金額 ¥1,887

*10月分から、定価(税込)が変わるものもあります。

品名	定価(税込)	部数	金額

その他購読料等 領収証

品名	定価(税込)	部数	金額
公明新聞	1,887	1	1,887

販売店 住所 TEL
お申込No.

新聞購読料 領収証

吉田雅紀事務所 様

ご購読ありがとうございます。
下記金額を正に領収いたしました。

2019年10月分 領収日 11月3日
領収金額 ¥1,887

品名	定価(税込)	部数	金額

その他購読料等 領収証

品名	定価(税込)	部数	金額
公明新聞※	1,887	1	1,887

※は軽減税率対象品目です。 (10%対象 0)
(8%対象 1,887)

販売店 住所 TEL
お申込No.

新聞購読料 領収証

吉田雅紀事務所 様

ご購読ありがとうございます。
下記金額を正に領収いたしました。

2020年1月分 領収日 3月19日
領収金額 ¥1,887

品名	定価(税込)	部数	金額

その他購読料等 領収証

品名	定価(税込)	部数	金額
公明新聞※	1,887	1	1,887

※は軽減税率対象品目です。 (10%対象 0)
(8%対象 1,887)

販売店 住所 TEL
お申込No.

新聞購読料 領収証

吉田雅紀事務所 様

ご購読ありがとうございます。
下記金額を正に領収いたしました。

2020年2月分 領収日 3月19日
領収金額 ¥1,887

品名	定価(税込)	部数	金額

その他購読料等 領収証

品名	定価(税込)	部数	金額
公明新聞※	1,887	1	1,887

※は軽減税率対象品目です。 (10%対象 0)
(8%対象 1,887)

販売店 住所 TEL
お申込No.

領収書等添付票

経費の項目	事務所費	添付票整理番号	93
使 途	事務所家賃		
政務活動費の支出額	709,848円		

領収書等の写し添付欄

4月分について、4/1~7は選挙期間の為、按分し ¥46,248を計上する。
 $60,324 \times \frac{23}{30} = 46,248$

なだいまのご利用明細をお確かめのうえ大切にお持ちください。なお、裏面のご案内をあわせてご覧ください。

年 月 日 毎度ご利用いただきありがとうございます。
 01-05-14

取付店番	種番	交付番号	取引	お取引内容
0122	470357	V		振込
銀行番号	支店番号	口座番号		
お取付紙幣		お取付残高	お取引金額	
万円	5千円	千円	¥60000	
006	001			
銀行利用欄	時刻	お取引日の元振残高		
506998	1630			

フリコムサキ
 [Redacted] サマハ
 ヨシタマサノリ サマヨリ
 ナスクリヨウ ¥324
 TEL [Redacted]
 事務所家賃4月分

山崎合同銀行 CD4-14C 30,000(K)

なだいまのご利用明細をお確かめのうえ大切にお持ちください。なお、裏面のご案内をあわせてご覧ください。

年 月 日 毎度ご利用いただきありがとうございます。
 01-05-14

取付店番	種番	交付番号	取引	お取引内容
0122	470360	V		振込
銀行番号	支店番号	口座番号		
お取付紙幣		お取付残高	お取引金額	
万円	5千円	千円	¥325 ¥60000	
006				
銀行利用欄	時刻	お取引日の元振残高		
507012	1631			

フリコムサキ
 [Redacted] サマハ
 ヨシタマサノリ サマヨリ
 ナスクリヨウ ¥324
 TEL [Redacted]
 事務所家賃5月分

山崎合同銀行 CD4-14C 30,000(K)

なだいまのご利用明細をお確かめのうえ大切にお持ちください。なお、裏面のご案内をあわせてご覧ください。

年 月 日 毎度ご利用いただきありがとうございます。
 01-06-28

取付店番	種番	交付番号	取引	お取引内容
0005	520760	V		振込
銀行番号	支店番号	口座番号		
お取付紙幣		お取付残高	お取引金額	
万円	5千円	千円	¥355 ¥60000	
006				
銀行利用欄	時刻	お取引日の元振残高		
521502	1400			

フリコムサキ
 [Redacted] サマハ
 ヨシタマサノリ サマヨリ
 ナスクリヨウ ¥324
 TEL [Redacted]
 家賃6月分

山崎合同銀行 CD4-14C 30,000(K)

ご利用明細

なだいまのご利用明細をお確かめのうえ大切にお持ちください。なお、裏面のご案内をあわせてご覧ください。

年 月 日 毎度ご利用いただきありがとうございます。
 01-07-23

取付店番	種番	交付番号	取引	お取引内容
0005	520114	V		振込
銀行番号	支店番号	口座番号		
お取付紙幣		お取付残高	お取引金額	
万円	5千円	千円	¥330 ¥60000	
006				
銀行利用欄	時刻	お取引日の元振残高		
502579	1112			

フリコムサキ
 [Redacted] サマハ
 ヨシタマサノリ サマヨリ
 ナスクリヨウ ¥324
 TEL [Redacted]
 事務所家賃7月分

山崎合同銀行 CD4-14C 30,000(K)

ご利用明細

なだいまのご利用明細をお確かめのうえ大切にお持ちください。なお、裏面のご案内をあわせてご覧ください。

年 月 日 毎度ご利用いただきありがとうございます。
 01-09-27

取付店番	種番	交付番号	取引	お取引内容
0005	520341	V		振込
銀行番号	支店番号	口座番号		
お取付紙幣		お取付残高	お取引金額	
万円	5千円	千円	¥330 ¥60000	
006				
銀行利用欄	時刻	お取引日の元振残高		
511651	1410			

フリコムサキ
 [Redacted] サマハ
 ヨシタマサノリ サマヨリ
 ナスクリヨウ ¥324
 TEL [Redacted]
 事務所家賃8月分

山崎合同銀行 CD4-14C 30,000(K)

ご利用明細

なだいまのご利用明細をお確かめのうえ大切にお持ちください。なお、裏面のご案内をあわせてご覧ください。

年 月 日 毎度ご利用いただきありがとうございます。
 01-09-27

取付店番	種番	交付番号	取引	お取引内容
0005	520344	V		振込
銀行番号	支店番号	口座番号		
お取付紙幣		お取付残高	お取引金額	
万円	5千円	千円	¥325 ¥60000	
006				
銀行利用欄	時刻	お取引日の元振残高		
511716	1412			

フリコムサキ
 [Redacted] サマハ
 ヨシタマサノリ サマヨリ
 ナスクリヨウ ¥324
 TEL [Redacted]
 事務所家賃9月分

山崎合同銀行 CD4-14C 30,000(K)

注) 1 按分又は経費分割により支出を行った場合は、「領収書等の写し添付欄」の余白に按分率又は経費分割内訳額を記載すること。
 2 調査研究(海外で行うもの)に限り、視察を含む。)又は調査委託に関する支出に係る領収書等の写しを提出する場合には、政務活動報告書(別記様式第7号の2)を添付すること。

なだいまのご利用明細をお確かめのうえ大切に保管してください。なお、裏面のご案内をあわせてご覧ください。

年 月 日 01-12-12 毎度ご利用いただきありがとうございます。

取扱店番	課番	取引番号	取引	お取引内容
0015	47	0152	V	振込
銀行番号	支店番号	口座番号		
お取扱店番		お取扱種別	お取引金額	
006		5千円	千円	¥60000
銀行使用種別	種別	お取引後の元振種別		
501885	1055			

フリコミサキ [Redacted] サマへ
ヨシタマサノリ サマヨリ
チスクリヨウ ¥330
TEL [Redacted]
家賃10月分

山崎合同銀行 CDB-14C 第029(1)

なだいまのご利用明細をお確かめのうえ大切に保管してください。なお、裏面のご案内をあわせてご覧ください。

年 月 日 01-12-12 毎度ご利用いただきありがとうございます。

取扱店番	課番	取引番号	取引	お取引内容
0015	47	0155	V	振込
銀行番号	支店番号	口座番号		
お取扱店番		お取扱種別	お取引金額	
006		5千円	千円	¥330
		¥60000		
銀行使用種別	種別	お取引後の元振種別		
501905	1056			

フリコミサキ [Redacted] サマへ
ヨシタマサノリ サマヨリ
チスクリヨウ ¥330
TEL [Redacted]
家賃11月分

山崎合同銀行 CDB-14C 第030(1)

ご利用明細

なだいまのご利用明細をお確かめのうえ大切に保管してください。なお、裏面のご案内をあわせてご覧ください。

年 月 日 01-12-12 毎度ご利用いただきありがとうございます。

取扱店番	課番	取引番号	取引	お取引内容
0015	47	0158	V	振込
銀行番号	支店番号	口座番号		
お取扱店番		お取扱種別	お取引金額	
006		5千円	千円	¥550
		¥60000		
銀行使用種別	種別	お取引後の元振種別		
501922	1058			

フリコミサキ [Redacted] サマへ
ヨシタマサノリ サマヨリ
チスクリヨウ ¥330
TEL [Redacted]
家賃12月分

山崎合同銀行 CDB-14C 第031(1)

ご利用明細

なだいまのご利用明細をお確かめのうえ大切に保管してください。なお、裏面のご案内をあわせてご覧ください。

年 月 日 02-02-05 毎度ご利用いただきありがとうございます。

取扱店番	課番	取引番号	取引	お取引内容
0015	047	9318	V	お振込
銀行番号	支店番号	口座番号		
お取扱店番		お取扱種別	お取引金額	
006		5千円	千円	¥60000
銀行使用種別	種別	お取引後の元振種別		
009271	1116			

手数料 ¥330 約 ¥670
事務計家賃
1月分
ヨシタマサノリ 様から
通番000047

山崎合同銀行 CDB-14C 第032(1)

ご利用明細

なだいまのご利用明細をお確かめのうえ大切に保管してください。なお、裏面のご案内をあわせてご覧ください。

年 月 日 02-02-05 毎度ご利用いただきありがとうございます。

取扱店番	課番	取引番号	取引	お取引内容
0015	047	9320	V	お振込
銀行番号	支店番号	口座番号		
お取扱店番		お取扱種別	お取引金額	
006		5千円	千円	¥330
		¥60000		
銀行使用種別	種別	お取引後の元振種別		
009273	1117			

手数料 ¥330
事務計家賃
2月分
ヨシタマサノリ 様から
通番000048

山崎合同銀行 CDB-14C 第033(1)

ご利用明細

なだいまのご利用明細をお確かめのうえ大切に保管してください。なお、裏面のご案内をあわせてご覧ください。

年 月 日 02-04-10 毎度ご利用いただきありがとうございます。

取扱店番	課番	取引番号	取引	お取引内容
0015	047	9197	V	お振込
銀行番号	支店番号	口座番号		
お取扱店番		お取扱種別	お取引金額	
006		5千円	千円	¥60000
銀行使用種別	種別	お取引後の元振種別		
009076	1342			

手数料 ¥330 約 ¥670
事務計家賃
3月分
ヨシタマサノリ 様から
通番000249

山崎合同銀行 CDB-14C 第034(1)

領収書等添付票

経費の項目	事務所費	添付票整理番号	94
使 途	駐車場代		
政務活動費の支出額	133,412円		

領収書等の写し添付欄

ご利用明細

なだいまのご利用明細をお確かめのうえ大切にお持ち帰りください。なお、裏面のご案内をあわせてご覧ください。

毎度ご利用いただきありがとうございます。

年 月 日		01-04-01	
取扱店番	種番	交付番号	取引
0015	47	0579	V
銀行番号		支店番号	口座番号
お取扱種別	お取扱種別	お取引金額	
002	5千円	千円	¥20 ¥10800
銀行使用欄	時刻	お取引後の元帳残高	
509199	1358		

フリコミサキ

カ)アハロン サマハ
ヨシタマサノリ サマヨリ

フスクリヨウ ¥216

TEL

駐車場代 4月分

山陽合同銀行 CD6-14C 30 002(81)

ご利用明細

なだいまのご利用明細をお確かめのうえ大切にお持ち帰りください。なお、裏面のご案内をあわせてご覧ください。

毎度ご利用いただきありがとうございます。

年 月 日		01-05-13	
取扱店番	種番	交付番号	取引
0015	47	0341	V
銀行番号		支店番号	口座番号
お取扱種別	お取扱種別	お取引金額	
001	5千円	千円	¥16 ¥10800
銀行使用欄	時刻	お取引後の元帳残高	
507168	1435		

フリコミサキ

カ)アハロン サマハ
ヨシタマサノリ サマヨリ

フスクリヨウ ¥216

TEL

駐車場代 5月分

山陽合同銀行 CD6-14C 30 002(81)

ご利用明細

なだいまのご利用明細をお確かめのうえ大切にお持ち帰りください。なお、裏面のご案内をあわせてご覧ください。

毎度ご利用いただきありがとうございます。

年 月 日		01-05-13	
取扱店番	種番	交付番号	取引
0015	47	0344	V
銀行番号		支店番号	口座番号
お取扱種別	お取扱種別	お取引金額	
001	5千円	千円	¥17 ¥10800
銀行使用欄	時刻	お取引後の元帳残高	
507195	1436		

フリコミサキ

カ)アハロン サマハ
ヨシタマサノリ サマヨリ

フスクリヨウ ¥216

TEL

駐車場代 6月分

山陽合同銀行 CD6-14C 30 002(81)

ご利用明細

なだいまのご利用明細をお確かめのうえ大切にお持ち帰りください。なお、裏面のご案内をあわせてご覧ください。

毎度ご利用いただきありがとうございます。

年 月 日		01-06-28	
取扱店番	種番	交付番号	取引
0005	52	0763	V
銀行番号		支店番号	口座番号
お取扱種別	お取扱種別	お取引金額	
001	5千円	千円	¥21 ¥10800
銀行使用欄	時刻	お取引後の元帳残高	
521630	1402		

フリコミサキ

カ)アハロン サマハ
ヨシタマサノリ サマヨリ

フスクリヨウ ¥216

TEL

駐車場代 7月分

山陽合同銀行 CD6-14C 30 002(81)

ご利用明細

なだいまのご利用明細をお確かめのうえ大切にお持ち帰りください。なお、裏面のご案内をあわせてご覧ください。

毎度ご利用いただきありがとうございます。

年 月 日		01-07-23	
取扱店番	種番	交付番号	取引
0005	52	0117	V
銀行番号		支店番号	口座番号
お取扱種別	お取扱種別	お取引金額	
001	5千円	千円	¥16 ¥10800
銀行使用欄	時刻	お取引後の元帳残高	
502633	1114		

フリコミサキ

カ)アハロン サマハ
ヨシタマサノリ サマヨリ

フスクリヨウ ¥216

TEL

駐車場代 8月分

山陽合同銀行 CD6-14C 30 002(81)

ご利用明細

なだいまのご利用明細をお確かめのうえ大切にお持ち帰りください。なお、裏面のご案内をあわせてご覧ください。

毎度ご利用いただきありがとうございます。

年 月 日		01-09-25	
取扱店番	種番	交付番号	取引
0005	52	0086	V
銀行番号		支店番号	口座番号
お取扱種別	お取扱種別	お取引金額	
001	5千円	千円	¥21 ¥10800
銀行使用欄	時刻	お取引後の元帳残高	
502755	0915		

フリコミサキ

カ)アハロン サマハ
ヨシタマサノリ サマヨリ

フスクリヨウ ¥216

TEL

駐車場代 9月分

山陽合同銀行 CD6-14C 30 002(81)

注) 1 按分又は経費分割により支出を行った場合は、「領収書等の写し添付欄」の余白に按分率又は経費分割内訳額を記載すること。
 2 調査研究(海外で行うものに限り、視察を含む。)又は調査委託に関する支出に係る領収書等の写しを提出する場合には、政務活動報告書(別記様式第7号の2)を添付すること。

ただいまのご利用明細をお確かめのうえ大切に保管してください。なお、裏面のご案内をあわせてご覧ください。

年 月 日 01-09-25 毎度ご利用いただきありがとうございます。ご利用明細です。

取扱店番	種番	受付番号	取引	お取引内容
0005	520	0089	V	振込
銀行番号	支店番号	口座番号		
お取扱紙幣	お取扱通貨	お取引金額		
001 5千円	001	¥250	¥11000	
銀行使用欄	時刻	お取引後の元帳残高		
502871	0917			

フリコミサキ [REDACTED]

カ)アハロン サマハ
ヨシタマサノリ サマヨリ

アスクリヨウ ¥216

TEL [REDACTED]

駐車場代 10月分

山陽合同銀行 CD6-14C 30.029(K)

ご利用明細

ただいまのご利用明細をお確かめのうえ大切に保管してください。なお、裏面のご案内をあわせてご覧ください。

年 月 日 01-11-12 毎度ご利用いただきありがとうございます。ご利用明細です。

取扱店番	種番	受付番号	取引	お取引内容
0076	470	0329	V	振込
銀行番号	支店番号	口座番号		
お取扱紙幣	お取扱通貨	お取引金額		
001 5千円	001	¥220	¥11000	
銀行使用欄	時刻	お取引後の元帳残高		
504500	1422			

フリコミサキ [REDACTED]

カ)アハロン サマハ
ヨシタマサノリ サマヨリ

アスクリヨウ ¥220

TEL [REDACTED]

駐車場代 12月分

山陽合同銀行 CD6-14C 30.029(K)

ご利用明細

ただいまのご利用明細をお確かめのうえ大切に保管してください。なお、裏面のご案内をあわせてご覧ください。

年 月 日 02-02-05 毎度ご利用いただきありがとうございます。ご利用明細です。

取扱店番	種番	受付番号	取引	お取引内容
0015	047	9314	V	お振込
銀行番号	支店番号	口座番号		
お取扱紙幣	お取扱通貨	お取引金額		
002 5千円	千円	¥11000		
銀行使用欄	時刻	お取引後の元帳残高		
009267	1113			
手数料		¥220	約 ¥8780	

[REDACTED]

カ)アハロン 様へ

ヨシタマサノリ 様から

通番000045

駐車場代 2月分

山陽合同銀行 CD6-14C 30.029(K)

ただいまのご利用明細をお確かめのうえ大切に保管してください。なお、裏面のご案内をあわせてご覧ください。

年 月 日 01-11-12 毎度ご利用いただきありがとうございます。ご利用明細です。

取扱店番	種番	受付番号	取引	お取引内容
0076	470	0326	V	振込
銀行番号	支店番号	口座番号		
お取扱紙幣	お取扱通貨	お取引金額		
001 5千円	001	¥220	¥11000	
銀行使用欄	時刻	お取引後の元帳残高		
504476	1421			

フリコミサキ [REDACTED]

カ)アハロン サマハ
ヨシタマサノリ サマヨリ

アスクリヨウ ¥220

TEL [REDACTED]

駐車場代 11月分

山陽合同銀行 CD6-14C 30.029(K)

ご利用明細

ただいまのご利用明細をお確かめのうえ大切に保管してください。なお、裏面のご案内をあわせてご覧ください。

年 月 日 01-12-12 毎度ご利用いただきありがとうございます。ご利用明細です。

取扱店番	種番	受付番号	取引	お取引内容
0015	470	0149	V	振込
銀行番号	支店番号	口座番号		
お取扱紙幣	お取扱通貨	お取引金額		
002 5千円	千円	¥11000		
銀行使用欄	時刻	お取引後の元帳残高		
501860	1054			

フリコミサキ [REDACTED]

カ)アハロン サマハ
ヨシタマサノリ サマヨリ

アスクリヨウ ¥220

TEL [REDACTED]

駐車場代 1月分

山陽合同銀行 CD6-14C 30.029(K)

ご利用明細

ただいまのご利用明細をお確かめのうえ大切に保管してください。なお、裏面のご案内をあわせてご覧ください。

年 月 日 02-02-05 毎度ご利用いただきありがとうございます。ご利用明細です。

取扱店番	種番	受付番号	取引	お取引内容
0015	047	9314	V	お振込
銀行番号	支店番号	口座番号		
お取扱紙幣	お取扱通貨	お取引金額		
001 5千円	001	¥220	¥11000	
銀行使用欄	時刻	お取引後の元帳残高		
009269	1114			
手数料		¥220		

[REDACTED]

カ)アハロン 様へ

ヨシタマサノリ 様から

通番000046

駐車場代 3月分

山陽合同銀行 CD6-14C 30.029(K)

領収書等添付票

経費の項目	事務所費	添付票整理番号	95
使 途	電気代		
政務活動費の支出額	35,669円		
領収書等の写し添付欄	<p>5月分(4月使用分)については4/1~7は選挙期間の為、 採分し、¥3,606を計上する。(4,704×23/30=3,606)</p>		

<p>通常払込科目 加入者負担 払込票兼受領証</p> <p>加入者名 中国電力株式会社</p> <p>金 額 億 千 百 十 万 千 百 十 円 4 7 0 4</p> <p>上記金額のうち 消費税等相当額 348 円</p> <p>令和 1年 5月分</p> <p>お払込人 吉田雅紀事務所 様 (銀行保管・コンビニ店舗控え)</p> <p>受付局日付印 01-05-17 西郷郵便局 (53007) N94190008</p>	<p>通常払込科目 加入者負担 払込票兼受領証</p> <p>加入者名 中国電力株式会社</p> <p>金 額 億 千 百 十 万 千 百 十 円 2 5 6 9</p> <p>上記金額のうち 消費税等相当額 190 円</p> <p>令和 1年 8月分</p> <p>お払込人 吉田雅紀事務所 様 (銀行保管・コンビニ店舗控え)</p> <p>受付局日付印 01-06-11 西郷郵便局 (53007) N94180012</p>	<p>通常払込科目 加入者負担 払込票兼受領証</p> <p>加入者名 中国電力株式会社</p> <p>金 額 億 千 百 十 万 千 百 十 円 2 0 9 3</p> <p>上記金額のうち 消費税等相当額 155 円</p> <p>令和 1年 7月分</p> <p>お払込人 吉田雅紀事務所 様 (銀行保管・コンビニ店舗控え)</p> <p>受付局日付印 01-07-05 西郷郵便局 (53007) N94390001</p>
<p>通常払込科目 加入者負担 払込票兼受領証</p> <p>加入者名 中国電力株式会社</p> <p>金 額 億 千 百 十 万 千 百 十 円 3 7 2 4</p> <p>上記金額のうち 消費税等相当額 275 円</p> <p>令和 1年 8月分</p> <p>お払込人 吉田雅紀事務所 様 (銀行保管・コンビニ店舗控え)</p> <p>受付局日付印 01-08-22 西郷郵便局 (53007) N94140016</p>	<p>通常払込科目 加入者負担 払込票兼受領証</p> <p>加入者名 中国電力株式会社</p> <p>金 額 億 千 百 十 万 千 百 十 円 2 7 6 7</p> <p>上記金額のうち 消費税等相当額 204 円</p> <p>令和 1年 9月分</p> <p>お払込人 吉田雅紀事務所 様 (銀行保管・コンビニ店舗控え)</p> <p>受付局日付印 01-09-25 松江殿町 郵便局 (53017) N94180004</p>	<p>通常払込科目 加入者負担 払込票兼受領証</p> <p>加入者名 中国電力株式会社</p> <p>金 額 億 千 百 十 万 千 百 十 円 2 4 1 6</p> <p>上記金額のうち 消費税等相当額 178 円</p> <p>令和 1年 10月分</p> <p>お払込人 吉田雅紀事務所 様 (銀行保管・コンビニ店舗控え)</p> <p>受付局日付印 01-10-11 西郷郵便局 (53007) N94120002</p>

注) 1 按分又は経費分割により支出を行った場合は、「領収書等の写し添付欄」の余白に按分率又は経費分割内訳額を記載すること。
 2 調査研究(海外で行うもの)に限り、視察を含む。)又は調査委託に関する支出に係る領収書等の写しを提出する場合には、政務活動報告書(別記様式第7号の2)を添付すること。

通票払込料金
加入者負担 払込票兼受領証

中国電力株式会社

金	額	千	百	十	万	千	百	十	円
						2	5	1	2

上記金額のうち
消費税等相当額 228 円

令和 1年 11月分

吉田雅紀事務所 様
(銀行保管・コンビニ店舗控え)

受付局日付印
01-11-11
西郷郵便局
(53007)
N94280010

通票払込料金
加入者負担 払込票兼受領証

中国電力株式会社

金	額	千	百	十	万	千	百	十	円
						2	4	9	1

上記金額のうち
消費税等相当額 228 円

令和 1年 12月分

吉田雅紀事務所 様
(銀行保管・コンビニ店舗控え)

受付局日付印
01-12-09
松江殿町
郵便局
(53017)
N94140029

通票払込料金
加入者負担 払込票兼受領証

中国電力株式会社

金	額	千	百	十	万	千	百	十	円
						4	0	0	9

上記金額のうち
消費税等相当額 364 円

令和 2年 1月分

吉田雅紀事務所 様
(銀行保管・コンビニ店舗控え)

受付局日付印
02-01-16
西郷郵便局
(53007)
N94190001

通票払込料金
加入者負担 払込票兼受領証

中国電力株式会社

金	額	千	百	十	万	千	百	十	円
						3	3	6	1

上記金額のうち
消費税等相当額 305 円

令和 2年 2月分

吉田雅紀事務所 様
(銀行保管・コンビニ店舗控え)

受付局日付印
02-02-07
西郷郵便局
(53007)
N94170005

通票払込料金
加入者負担 払込票兼受領証

中国電力株式会社

金	額	千	百	十	万	千	百	十	円
						2	6	1	1

上記金額のうち
消費税等相当額 237 円

令和 2年 3月分

吉田雅紀事務所 様
(銀行保管・コンビニ店舗控え)

受付局日付印
02-03-06
西郷郵便局
(53007)
N94240002

通票払込料金
加入者負担 払込票兼受領証

中国電力株式会社

金	額	千	百	十	万	千	百	十	円
						3	5	1	0

上記金額のうち
消費税等相当額 319 円

令和 2年 4月分

吉田雅紀事務所 様
(銀行保管・コンビニ店舗控え)

受付局日付印
02-04-09
西郷郵便局
(53007)
N94290012

令和2年4月分は、3月使用分です。

領収書等添付票

経費の項目	事務所費	添付票整理番号	96																				
使 途	暖房用灯油代																						
政務活動費の支出額	1,780円																						
<p style="text-align: center;">領収書等の写し添付欄</p> <div style="text-align: center; margin: 10px 0;"> <p>領 収 証</p> <p>吉田雅紀事務所 2011年 11月 7日</p> </div> <table style="margin: 10px auto; border-collapse: collapse;"> <tr> <td style="border: 1px solid black; padding: 2px;">金額</td> <td style="border: 1px solid black; padding: 2px; text-align: center;">1</td> <td style="border: 1px solid black; padding: 2px; text-align: center;">7</td> <td style="border: 1px solid black; padding: 2px; text-align: center;">8</td> <td style="border: 1px solid black; padding: 2px; text-align: center;">0</td> <td style="border: 1px solid black; padding: 2px;">-</td> </tr> <tr> <td colspan="6" style="text-align: center; font-size: small;">但し 30分の消費税</td> </tr> </table> <div style="display: flex; justify-content: space-between; margin: 10px 0;"> <table border="1" style="border-collapse: collapse; font-size: x-small;"> <tr><td>現金</td><td></td></tr> <tr><td>小切手</td><td></td></tr> <tr><td>手形</td><td></td></tr> <tr><td>値引</td><td style="text-align: center;">-></td></tr> </table> <div style="text-align: center;"> <p>上記の金額正に領収致しました。</p> <p>J X日鉱日石エネルギー販売店 有限会社 西 郷 日 石 <small>〒686-0000 島根県隠岐郡隠岐の島町 本 社 ☎ 08512(2)0185(代) 西郷給油所 ☎ 08512(2)0185(代) 港町給油所 ☎ 08512(2)0127</small></p> </div> <div style="border: 1px dashed black; padding: 5px; text-align: center; width: 50px;"> 印 紙 </div> </div>				金額	1	7	8	0	-	但し 30分の消費税						現金		小切手		手形		値引	->
金額	1	7	8	0	-																		
但し 30分の消費税																							
現金																							
小切手																							
手形																							
値引	->																						

注) 1 按分又は経費分割により支出を行った場合は、「領収書等の写し添付欄」の余白に按分率又は経費分割内訳額を記載すること。
 2 調査研究(海外で行うものに限る、視察を含む。)又は調査委託に関する支出に係る領収書等の写しを提出する場合には、政務活動報告書(別記様式第7号の2)を添付すること。

請求書

685-0013

徳島の島町 中町 目貫の 四

11-3

吉田雅紀 事務所 様

お客様コード

2020年 3月 31日締切分

毎度格別のご愛顧を賜り厚くお礼申し上げます。
下記の通りご請求申し上げます。

当月のご請求額 1,782円

お支払日 2020年 4月 27日 持参 (担当)

有限会社 西郷 日石

西郷SS TEL (08512) 2-0185
〒685-0014 徳島県徳島市吉田町西郷
徳町SS TEL (08512) 2-0127
〒685-0015 徳島県徳島市吉田町西郷
西郷SS TEL (08512) 2-0120
〒685-0025 徳島県徳島市吉田町西郷
お振込銀行

西郷SS

徳島県徳島の島町西町目貫の四

(08512) 2-0185

請求書整理No

57(46)

前月のご請求額	当月のご入金額	差引の繰越額	件数	当月のご利用金額	当月のご請求額
			1	1,782	1,782

ご利用日	ご利用先	商品名	数量	単価	金額	消費税率	区分	商品番号	JAN
3-6	徳町SS	灯油 (単価合計 000)	18.00	90.00	1,620	162			5096
		小計		税込	1,620	162			
		お振込			1,782	162			

消費税率については外務省表示です。軽減税率の適用は消費税率の先頭に※印を表示しています。なお、重価格の () 表示は税込単価です。

当月	ハイオク	レギュラー	灯油	軽油
ご使用量			18.00	

お知らせ

領収書等添付票

経費の項目	事務費	添付票整理番号	97
使 途	コピー保守料		
政務活動費の支出額	25,611円		
領収書等の写し添付欄			

領収証

No. 1678

吉田雅紀事務所 様 1 年 5 月 22 日

金額	¥ 25,400
----	----------

内 消費税等 但 コピー保守料 40分

現金	
小切手	

HISAO 8778

上記正に領収いたしました
島根県隠岐郡隠岐の島町有木山崎19-25
有限会社 柘植文
代表取締役 柘植浩

4月分は選挙期間(4/27)も採分し、¥1,947を計上。
 $2540 \times \frac{23}{30} = 1,947$

領収証

No. 1690

吉田雅紀事務所 様 1 年 6 月 11 日

金額	¥ 1,944
----	---------

内 消費税等 但 コピー保守料 5月分

現金	✓
小切手	

HISAO 8778

上記正に領収いたしました
島根県隠岐郡隠岐の島町有木山崎19-25
有限会社 柘植文
代表取締役 柘植浩

領収証

No. 1852

吉田雅紀事務所 様 1 年 7 月 3 日

金額	¥ 2,193
----	---------

内 消費税等 但 コピー保守料代として6月分

現金	
小切手	

HISAO 8778

上記正に領収いたしました
島根県隠岐郡隠岐の島町有木山崎19-25
有限会社 柘植文
代表取締役 柘植浩

領収証

No. 1872

1 年 8 月 5 日

吉田雅紀事務所 様

金額	¥ 1,944
----	---------

内 消費税等 但 コピー保守料 7月分

現金	
小切手	

HISAO 8778

上記正に領収いたしました
島根県隠岐郡隠岐の島町有木山崎19-25
有限会社 柘植文
代表取締役 柘植浩

- 注) 1 按分又は経費分割により支出を行った場合は、「領収書等の写し添付欄」の余白に按分率又は経費分割内訳額を記載すること。
2 調査研究(海外で行うものに限り、視察を含む。)又は調査委託に関する支出に係る領収書等の写しを提出する場合には、政務活動報告書(別記様式第7号の2)を添付すること。

領収証

No. 002454

吉田雅紀事務所 様

2012年 11月 3日

金額 ¥1,980-

但 コピー材料 12月分
 飲食料品等(軽減税率対象) 上記正に領収いたしました

内 % (税込・税抜)金額 消費税額等

% (税込・税抜)金額 消費税額等

現金・小切手・()

HISAGO BR18093P(50)別シ J633780



登録番号

領収証

No. 002458

吉田雅紀事務所 様

2012年 11月 5日

金額 ¥1,980-

但 コピー材料 11月分
 飲食料品等(軽減税率対象) 上記正に領収いたしました

内 % (税込・税抜)金額 消費税額等

% (税込・税抜)金額 消費税額等

現金・小切手・()

HISAGO BR18093P(50)別シ J633780

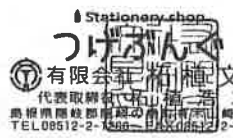

登録番号

領収証

No. 002463

吉田雅紀 様

2012年 11月 6日

金額 ¥1,980-

但 コピー材料 11月分
 飲食料品等(軽減税率対象) 上記正に領収いたしました

内 % (税込・税抜)金額 消費税額等

% (税込・税抜)金額 消費税額等

現金・小切手・()

HISAGO BR18093P(50)別シ J633780



登録番号

領収証

No. 002818

吉田雅紀事務所 様

2012年 11月 14日

金額 ¥1,980-

但 コピー材料 11月分
 飲食料品等(軽減税率対象) 上記正に領収いたしました

内 % (税込・税抜)金額 消費税額等

% (税込・税抜)金額 消費税額等

現金・小切手・()

HISAGO BR18093P(50)別シ J633780

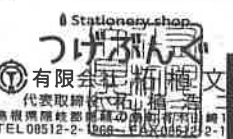

登録番号

領収書等添付票

経費の項目	事務費	添付票整理番号	98
使 途	コピー用紙・トナーカートリッジ・ファイル購入		
政務活動費の支出額	12,098円		

領収書等の写し添付欄

領収証

No. 1658

吉田雅紀事務所 様 31年4月10日

金額	¥2376
----	-------

内 消費税等 但 PC用紙・トナーカートリッジ
上記正に領収いたしました

現金	
小切手	

島根県隠岐郡隠岐の島町有木山崎19-25
有限会社 栢植文
代表取締役 栢植浩

HISAGO #779



上記正に領収しました(消費税等
値引) 栢植文
ジュンテウド 西郷店 TEL: 08512-2-9028
※領収書のお間違い
紛失等で保管記録の場合は、印刷面を内側に折って保管願います。

吉田雅紀様 領収証

¥2,764-

2019年05月17日(金)

領収証

No. 1664

吉田雅紀事務所 様 31年4月22日

金額	¥4,428-
----	---------

内 消費税等 但 トナーカートリッジ
上記正に領収いたしました

現金	
小切手	

島根県隠岐郡隠岐の島町有木山崎19-25
有限会社 栢植文
代表取締役 栢植浩

HISAGO #779

領収証

No. 000489

吉田雅紀事務所 様 31年4月5日

金額	¥2,530-
----	---------

内 消費税等 但 印刷用紙等(軽減税率対象) 飲食料品等(軽減税率対象)
上記正に領収いたしました

% (税込・税抜) 金額	消費税額等
% (税込・税抜) 金額	消費税額等
現金・小切手・()	

Stationery shop
つげ印刷
有限会社 栢植文
代表取締役 栢植浩
島根県隠岐郡隠岐の島町有木山崎19-25
TEL 08512-2-1266 FAX 08512-2-1267

HISAGO Bf19093P(50)別シ J633780

* 領収書修正印月赤田 *
2019年05月17日(金)10:33 印*0003

貴No. [Redacted]
001605外スーパードッチF A4
20X単1280 ¥2,560

小計 ¥2,560
(外税8%引) ¥2,560
外税8% ¥204
合計 ¥2,764
お買上点数 2点
P t 加算は7日以内に当店まで
合計獲得ポイント
***** 会員募集中!! *****
印-No2755 店No00113

- 注) 1 按分又は経費分割により支出を行った場合は、「領収書等の写し添付欄」の余白に按分率又は経費分割内訳額を記載すること。
2 調査研究(海外で行うもの)に限り、視察を含む。)又は調査委託に関する支出に係る領収書等の写しを提出する場合には、政務活動報告書(別記様式第7号の2)を添付すること。

領収書等添付票

経費の項目	事務費	添付票整理番号	99				
使 途	電話料金						
政務活動費の支出額	40,821円						
領収書等の写し添付欄							
<table border="1" style="width: 100%; border-collapse: collapse;"> <tr> <td style="width: 25%; text-align: center;"> 払込受領証 <small>(コンビニエンスストア用)</small> ご依頼人 吉田 雅紀 様 お客様コード ご請求番号 金額 ¥9,164 受取人 日本メディアアシスタンス株式会社 受取印 電話代 5.6月分 収入印紙貼付欄 受領日附印 19.7.01 <small>コンビニーお客様渡し 代行会社 三興印ファクター株式会社</small> </td> <td style="width: 25%; text-align: center;"> 払込受領証 <small>(コンビニエンスストア用)</small> ご依頼人 吉田 雅紀 様 お客様コード ご請求番号 金額 ¥3,080 受取人 日本メディアアシスタンス株式会社 受取印 電話代 7月分 収入印紙貼付欄 受領日附印 19.8.02 <small>コンビニーお客様渡し 代行会社 三興印ファクター株式会社</small> </td> <td style="width: 25%; text-align: center;"> 払込受領証 <small>(コンビニエンスストア用)</small> ご依頼人 吉田 雅紀 様 お客様コード ご請求番号 金額 ¥4,709 受取人 日本メディアアシスタンス株式会社 受取印 電話代 8月分 収入印紙貼付欄 受領日附印 19.9.06 <small>コンビニーお客様渡し 代行会社 三興印ファクター株式会社</small> </td> <td style="width: 25%; text-align: center;"> 払込受領証 <small>(コンビニエンスストア用)</small> ご依頼人 吉田 雅紀 様 お客様コード ご請求番号 金額 ¥4,701 受取人 日本メディアアシスタンス株式会社 受取印 電話代 9月分 収入印紙貼付欄 受領日附印 19.9.06 <small>コンビニーお客様渡し 代行会社 三興印ファクター株式会社</small> </td> </tr> </table>				払込受領証 <small>(コンビニエンスストア用)</small> ご依頼人 吉田 雅紀 様 お客様コード ご請求番号 金額 ¥9,164 受取人 日本メディアアシスタンス株式会社 受取印 電話代 5.6月分 収入印紙貼付欄 受領日附印 19.7.01 <small>コンビニーお客様渡し 代行会社 三興印ファクター株式会社</small>	払込受領証 <small>(コンビニエンスストア用)</small> ご依頼人 吉田 雅紀 様 お客様コード ご請求番号 金額 ¥3,080 受取人 日本メディアアシスタンス株式会社 受取印 電話代 7月分 収入印紙貼付欄 受領日附印 19.8.02 <small>コンビニーお客様渡し 代行会社 三興印ファクター株式会社</small>	払込受領証 <small>(コンビニエンスストア用)</small> ご依頼人 吉田 雅紀 様 お客様コード ご請求番号 金額 ¥4,709 受取人 日本メディアアシスタンス株式会社 受取印 電話代 8月分 収入印紙貼付欄 受領日附印 19.9.06 <small>コンビニーお客様渡し 代行会社 三興印ファクター株式会社</small>	払込受領証 <small>(コンビニエンスストア用)</small> ご依頼人 吉田 雅紀 様 お客様コード ご請求番号 金額 ¥4,701 受取人 日本メディアアシスタンス株式会社 受取印 電話代 9月分 収入印紙貼付欄 受領日附印 19.9.06 <small>コンビニーお客様渡し 代行会社 三興印ファクター株式会社</small>
払込受領証 <small>(コンビニエンスストア用)</small> ご依頼人 吉田 雅紀 様 お客様コード ご請求番号 金額 ¥9,164 受取人 日本メディアアシスタンス株式会社 受取印 電話代 5.6月分 収入印紙貼付欄 受領日附印 19.7.01 <small>コンビニーお客様渡し 代行会社 三興印ファクター株式会社</small>	払込受領証 <small>(コンビニエンスストア用)</small> ご依頼人 吉田 雅紀 様 お客様コード ご請求番号 金額 ¥3,080 受取人 日本メディアアシスタンス株式会社 受取印 電話代 7月分 収入印紙貼付欄 受領日附印 19.8.02 <small>コンビニーお客様渡し 代行会社 三興印ファクター株式会社</small>	払込受領証 <small>(コンビニエンスストア用)</small> ご依頼人 吉田 雅紀 様 お客様コード ご請求番号 金額 ¥4,709 受取人 日本メディアアシスタンス株式会社 受取印 電話代 8月分 収入印紙貼付欄 受領日附印 19.9.06 <small>コンビニーお客様渡し 代行会社 三興印ファクター株式会社</small>	払込受領証 <small>(コンビニエンスストア用)</small> ご依頼人 吉田 雅紀 様 お客様コード ご請求番号 金額 ¥4,701 受取人 日本メディアアシスタンス株式会社 受取印 電話代 9月分 収入印紙貼付欄 受領日附印 19.9.06 <small>コンビニーお客様渡し 代行会社 三興印ファクター株式会社</small>				
<table border="1" style="width: 100%; border-collapse: collapse;"> <tr> <td style="width: 33%; text-align: center;"> 払込受領証 <small>(コンビニエンスストア用)</small> ご依頼人 吉田 雅紀 様 お客様コード ご請求番号 金額 ¥4,753 受取人 日本メディアアシスタンス株式会社 受取印 電話代 10.11月分 収入印紙貼付欄 受領日附印 19.12.31 <small>コンビニーお客様渡し 代行会社 三興印ファクター株式会社</small> </td> <td style="width: 33%; text-align: center;"> 払込受領証 <small>(コンビニエンスストア用)</small> ご依頼人 吉田 雅紀 様 お客様コード ご請求番号 金額 ¥4,788 受取人 日本メディアアシスタンス株式会社 受取印 電話代 12.1月分 収入印紙貼付欄 受領日附印 20.1.31 <small>コンビニーお客様渡し 代行会社 三興印ファクター株式会社</small> </td> <td style="width: 33%; text-align: center;"> 払込受領証 <small>(コンビニエンスストア用)</small> ご依頼人 吉田 雅紀 様 お客様コード ご請求番号 金額 ¥9,626 受取人 日本メディアアシスタンス株式会社 受取印 電話代 2.3月分 収入印紙貼付欄 受領日附印 20.3.31 <small>コンビニーお客様渡し 代行会社 三興印ファクター株式会社</small> </td> </tr> </table>				払込受領証 <small>(コンビニエンスストア用)</small> ご依頼人 吉田 雅紀 様 お客様コード ご請求番号 金額 ¥4,753 受取人 日本メディアアシスタンス株式会社 受取印 電話代 10.11月分 収入印紙貼付欄 受領日附印 19.12.31 <small>コンビニーお客様渡し 代行会社 三興印ファクター株式会社</small>	払込受領証 <small>(コンビニエンスストア用)</small> ご依頼人 吉田 雅紀 様 お客様コード ご請求番号 金額 ¥4,788 受取人 日本メディアアシスタンス株式会社 受取印 電話代 12.1月分 収入印紙貼付欄 受領日附印 20.1.31 <small>コンビニーお客様渡し 代行会社 三興印ファクター株式会社</small>	払込受領証 <small>(コンビニエンスストア用)</small> ご依頼人 吉田 雅紀 様 お客様コード ご請求番号 金額 ¥9,626 受取人 日本メディアアシスタンス株式会社 受取印 電話代 2.3月分 収入印紙貼付欄 受領日附印 20.3.31 <small>コンビニーお客様渡し 代行会社 三興印ファクター株式会社</small>	
払込受領証 <small>(コンビニエンスストア用)</small> ご依頼人 吉田 雅紀 様 お客様コード ご請求番号 金額 ¥4,753 受取人 日本メディアアシスタンス株式会社 受取印 電話代 10.11月分 収入印紙貼付欄 受領日附印 19.12.31 <small>コンビニーお客様渡し 代行会社 三興印ファクター株式会社</small>	払込受領証 <small>(コンビニエンスストア用)</small> ご依頼人 吉田 雅紀 様 お客様コード ご請求番号 金額 ¥4,788 受取人 日本メディアアシスタンス株式会社 受取印 電話代 12.1月分 収入印紙貼付欄 受領日附印 20.1.31 <small>コンビニーお客様渡し 代行会社 三興印ファクター株式会社</small>	払込受領証 <small>(コンビニエンスストア用)</small> ご依頼人 吉田 雅紀 様 お客様コード ご請求番号 金額 ¥9,626 受取人 日本メディアアシスタンス株式会社 受取印 電話代 2.3月分 収入印紙貼付欄 受領日附印 20.3.31 <small>コンビニーお客様渡し 代行会社 三興印ファクター株式会社</small>					

注) 1 按分又は経費分割により支出を行った場合は、「領収書等の写し添付欄」の余白に按分率又は経費分割内訳額を記載すること。
 2 調査研究(海外で行うもの)に限り、視察を含む。)又は調査委託に関する支出に係る領収書等の写しを提出する場合には、政務活動報告書(別記様式第7号の2)を添付すること。

領収書等添付票

経費の項目	事務費	添付票整理番号	100
使 途	インターネット使用料		
政務活動費の支出額	12,672円		

領収書等の写し添付欄

<p>通票私法 料金加入 若 負 担</p> <p>払込受領証兼 収入金領収控</p> <p>金額 2,376</p> <p>ご請求番号</p> <p>NTTコミュニケーションズ株式会社 00140-7-900500</p> <p>2019年 7月 払込 期 7月 31日</p> <p>お客様氏名 吉田 雅紀 様</p> <p>収納連絡先(金融機関用) ビルingkカスタマセンタ 0120-506900</p> <p>6,7月分 領収日付印 01-07-24 西郷郵便局 (53007) N94120010 (金融機関等保管)</p>	<p>通票私法 料金加入 若 負 担</p> <p>払込受領証兼 収入金領収控</p> <p>金額 2,376</p> <p>ご請求番号</p> <p>NTTコミュニケーションズ株式会社 00140-7-900500</p> <p>2019年 9月 払込 期 9月 30日</p> <p>お客様氏名 吉田・雅紀 様</p> <p>収納連絡先(金融機関用) ビルingkカスタマセンタ 0120-506900 (収納連絡専用)</p> <p>8,9月分 領収日付印 01-10-28 松江殿町 郵便局 (53017) N94120012 (金融機関等保管)</p>	<p>通票私法 料金加入 若 負 担</p> <p>払込受領証兼 収入金領収控</p> <p>金額 1,353</p> <p>ご請求番号</p> <p>NTTコミュニケーションズ株式会社 00140-7-900500</p> <p>2019年 10月 払込 期 10月 31日</p> <p>お客様氏名 吉田 雅紀 様</p> <p>収納連絡先(金融機関用) ビルingkカスタマセンタ 0120-506900</p> <p>10月分 領収日付印 01-10-28 松江殿町 郵便局 (53017) N94120011 (金融機関等保管)</p>
<p>通票私法 料金加入 若 負 担</p> <p>払込受領証兼 収入金領収控</p> <p>金額 1,397</p> <p>ご請求番号</p> <p>NTTコミュニケーションズ株式会社 00140-7-900500</p> <p>2019年 11月 払込 期 12月 2日</p> <p>お客様氏名 吉田 雅紀 様</p> <p>収納連絡先(金融機関用) ビルingkカスタマセンタ 0120-506900</p> <p>11月分 領収日付印 01-11-22 松江殿町 郵便局 (53017) N94120012 (金融機関等保管)</p>	<p>通票私法 料金加入 若 負 担</p> <p>払込受領証兼 収入金領収控</p> <p>金額 2,585</p> <p>ご請求番号</p> <p>NTTコミュニケーションズ株式会社 00140-7-900500</p> <p>2020年 1月 払込 期 1月 31日</p> <p>お客様氏名 吉田 雅紀 様</p> <p>収納連絡先(金融機関用) ビルingkカスタマセンタ 0120-506900</p> <p>12,1月分 領収日付印 02-01-31 西郷郵便局 (53007) N94330025 (金融機関等保管)</p>	<p>通票私法 料金加入 若 負 担</p> <p>払込受領証兼 収入金領収控</p> <p>金額 2,585</p> <p>ご請求番号</p> <p>NTTコミュニケーションズ株式会社 00140-7-900500</p> <p>2020年 3月 払込 期 3月 31日</p> <p>お客様氏名 吉田 雅紀 様</p> <p>収納連絡先(金融機関用) ビルingkカスタマセンタ 0120-506900</p> <p>2,3月分 領収日付印 02-03-25 松江殿町 郵便局 (53017) N94110011 (金融機関等保管)</p>

注) 1 按分又は経費分割により支出を行った場合は、「領収書等の写し添付欄」の余白に按分率又は経費分割内訳額を記載すること。
 2 調査研究(海外で行うもの)に限り、視察を含む。)又は調査委託に関する支出に係る領収書等の写しを提出する場合には、政務活動報告書(別記様式第7号の2)を添付すること。

領収書等添付票

経費の項目	事務費	添付票整理番号	101
使 途	名刺印刷代		
政務活動費の支出額	38,138円		

領収書等の写し添付欄

なだいまのご利用明細をお確かめのうえ大切に大切に
お持ちください。なお、裏面のご案内をあわせてご覧ください。

年度ご利用いただきありがとうございます
ごさいます。

年 月 日	31-04-15		
取引店番	種番	交付番号	取引内容
0015	470761	V	振込
銀行番号	支店番号	口座番号	
お取引金額	お取引種別	お取引金額	
001	5千円	千円	¥7992
銀行利用種別	特 別	お取引後の完結種別	
513772	1417		

フリコミサキ
1) ショクヨウインサツシヨサマ
ヨシタマサノリ サマヨリ
テスクリヨウ ¥216
TEL

名刺印刷代

山陽合同銀行 CD6-14C 30 (00) (10)

なだいまのご利用明細をお確かめのうえ大切に大切に
お持ちください。なお、裏面のご案内をあわせてご覧ください。

年度ご利用いただきありがとうございます
ごさいます。

年 月 日	01-06-28		
取引店番	種番	交付番号	取引内容
0005	520686	V	振込
銀行番号	支店番号	口座番号	
お取引金額	お取引種別	お取引金額	
002	5千円	千円	¥280
銀行利用種別	特 別	お取引後の完結種別	
519362	1324		

フリコミサキ
1) ショクヨウインサツシヨサマ
ヨシタマサノリ サマヨリ
テスクリヨウ ¥216
TEL

名刺印刷代

山陽合同銀行 CD6-14C 30 (00) (10)

なだいまのご利用明細をお確かめのうえ大切に大切に
お持ちください。なお、裏面のご案内をあわせてご覧ください。

年度ご利用いただきありがとうございます
ごさいます。

年 月 日	02-01-16		
取引店番	種番	交付番号	取引内容
0015	0473237		お振込
銀行番号	支店番号	口座番号	
お取引金額	お取引種別	お取引金額	
002	5千円	千円	¥12430
銀行利用種別	特 別	お取引後の完結種別	
0032130924			

手数料 ¥220 釣 ¥7350

1) ショクヨウインサツシヨ 様へ
ヨシタマサノリ 様から
通番000013

山陽合同銀行 CD6-14C 30 (00) (10)

注) 1 按分又は経費分割により支出を行った場合は、「領収書等の写し添付欄」の余白に按分率又は経費分割内訳額を記載すること。
2 調査研究(海外で行うものに限り、視察を含む。)又は調査委託に関する支出に係る領収書等の写しを提出する場合には、政務活動報告書(別記様式第7号の2)を添付すること。

領収書等添付票

経費の項目	事務費	添付票整理番号	102
使 途	郵送料・ゆうパック箱代		
政務活動費の支出額	7,050円		

領収書等の写し添付欄

領収書 様

吉田雅紀

[販売]
レターパックライト(360円)
360円 1枚 ¥360

小 計 ¥360

課税計 ¥0
(内消費税等 ¥0)
非課税計 ¥360

△計 ¥360
お預り金額 ¥500
おつり 議事録の郵送 ¥140

領収書 様

吉田雅紀

[証紙切手引受]
第一種定形外(規格内) 117.5g
0205 1通 ¥205

小 計 ¥205

郵便物引受合計通数 1通
課税計 ¥205
(内消費税等 ¥15)
非課税計 ¥0

△計 ¥205
お預り金額 ¥300
おつり ¥95

領収書 様

吉田雅紀

[証紙切手引受]
第一種定形外(規格内) 118.5g
0205 1通 ¥205

小 計 ¥205

郵便物引受合計通数 1通
課税計 ¥205
(内消費税等 ¥15)
非課税計 ¥0

△計 ¥205
お預り金額 ¥500
おつり ¥295

吉田雅紀宛の
領収書に相違
ありません。

〒100-8792 日本郵便株式会社
東京都千代田区大手町2-3-1
取扱日時: 2019年 5月31日 9:11
担当: []
発行No. 190531J3792 端N01箱10
連絡先: 西郷郵便局
TEL:08512-2-0200

〒100-8792 日本郵便株式会社
東京都千代田区大手町2-3-1
取扱日時: 2019年 6月 7日 10:22
担当: []
発行No. 190607A3395 端N80箱22
連絡先: 松江殿町郵便局
TEL:0852-24-2850

〒100-8792 日本郵便株式会社
東京都千代田区大手町2-3-1
取扱日時: 2019年 8月22日 15:43
担当: []
発行No. 190822A0891 端N01箱10
連絡先: 西郷郵便局
TEL:08512-2-0200

領収書 様

[証紙切手引受]
第一種定形外(規格内) 315.0g
0380 1通 ¥380

小 計 ¥380

郵便物引受合計通数 1通
課税計 ¥380
(内消費税等 ¥28)
非課税計 ¥0

△計 ¥380
お預り金額 ¥380

領収書 様

[証紙切手引受]
第一種定形外(規格内) 349.5g
0380 1通 ¥380

小 計 ¥380

郵便物引受合計通数 1通
課税計 ¥380
(内消費税等 ¥28)
非課税計 ¥0

△計 ¥380
お預り金額 ¥400
おつり ¥20

〒100-8792 日本郵便株式会社
東京都千代田区大手町2-3-1
取扱日時: 2019年 8月31日 12:54
担当: []
発行No. 190831A1296 端N01箱10
連絡先: 西郷郵便局
TEL:08512-2-0200

〒100-8792 日本郵便株式会社
東京都千代田区大手町2-3-1
取扱日時: 2019年 8月23日 11:50
担当: []
発行No. 190823A0924 端N01箱10
連絡先: 西郷郵便局
TEL:08512-2-0200

領収書 様

吉田雅紀

[販売]
ゆうパック・箱(大)
220円 1枚 ¥220

小 計 ¥220

課税計(10%) ¥220
(内消費税等 ¥20)
非課税計 ¥0

△計 ¥220
お預り金額 ¥520
おつり ¥300

〒100-8792 日本郵便株式会社
東京都千代田区大手町2-3-1
取扱日時: 2019年12月16日 13:58
担当: []
発行No. 191216J3976 端N03箱11
連絡先: 松江殿町郵便局
TEL:0852-24-2850

郵便局からのお知らせ

2019年10月1日(火)から
郵便料金などが変わります。

所定料率の改定に伴い、郵便料金などを
変更させていただきます。
詳しくは、日本郵便株式会社Webサイトを
ご覧いただくか、お近くの郵便局にお尋ねください。

郵便局からのお知らせ

2019年10月1日(火)から
郵便料金などが変わります。

所定料率の改定に伴い、郵便料金などを
変更させていただきます。
詳しくは、日本郵便株式会社Webサイトを
ご覧いただくか、お近くの郵便局にお尋ねください。

注) 1 系
2 調査研究(海外で行うもの)に限り、視察を含む。)又は調査委託に関する支出に係る領収書等の写しを提出する場合には、政務活動報告書(別記様式第7号の2)を添付すること。

領収書

吉田雅紀 様

〔証紙切手引受〕
ゆうパック 100サイズ
138569274922 〒685-0004 ¥1,280

割引 (内訳) 持込 -¥120
①120 -¥120

小計 ¥1,160

郵便物引受合計通数 0通
ゆうパック引受合計個数 1個
課税計(10%) ¥1,160
(内消費税等 ¥105)
非課税計 ¥0

△計
お預り金額 ¥1,160
おつり ¥40

〒100-8792 日本郵便株式会社
東京都千代田区大手町2-3-1
取扱日時: 2019年12月16日 14:20
担当: [redacted]
発行No. 191216A0297 端N03箱11
連絡先: 松江殿町郵便局
TEL: 0852-24-2850



〒100-8792 日本郵便株式会社
東京都千代田区大手町2-3-1
取扱日時: 2019年12月16日 14:20
担当: [redacted]
発行No. 191216A0297 端N03箱11
連絡先: 松江殿町郵便局
TEL: 0852-24-2850

郵便局からのお知らせ

2019年10月1日(火)から郵便料金などが変わりました。

消費税率の改定に伴い、郵便料金などを変更させていただきました。
詳しくは、日本郵便株式会社Webサイトを
ご覧いただくか、お近くの郵便局にお尋ねください。

領収書

吉田雅紀 様

〔販売〕
ゆうパック・箱(大) 100サイズ
220円 1枚 ¥220

小計 ¥220

課税計(10%) ¥220
(内消費税等 ¥20)
非課税計 ¥0

△計
お預り金額 ¥220

〒100-8792 日本郵便株式会社
東京都千代田区大手町2-3-1
取扱日時: 2019年12月17日 9:16
担当: [redacted]
発行No. 191217J4622 端N80箱22
連絡先: 松江殿町郵便局
TEL: 0852-24-2850

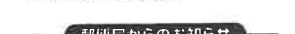

郵便局からのお知らせ

2019年10月1日(火)から郵便料金などが変わりました。

消費税率の改定に伴い、郵便料金などを変更させていただきました。
詳しくは、日本郵便株式会社Webサイトを
ご覧いただくか、お近くの郵便局にお尋ねください。

領収書

吉田雅紀 様

〔証紙切手引受〕
ゆうパック 100サイズ
138698081351 〒685-0004 ¥1,280

割引 (内訳) 持込 -¥120
①120 -¥120

小計 ¥1,160

郵便物引受合計通数 0通
ゆうパック引受合計個数 1個
課税計(10%) ¥1,160
(内消費税等 ¥105)
非課税計 ¥0

△計
お預り金額 ¥1,160

〒100-8792 日本郵便株式会社
東京都千代田区大手町2-3-1
取扱日時: 2020年3月12日 14:20
担当: [redacted]
発行No. 200312A2519 端N03箱11
連絡先: 松江殿町郵便局
TEL: 0852-24-2850



お年玉当せん番号発表!!

特等は東京2020オリンピックにご招待!! (発行券付付)

日本郵便は、東京2020オリンピックパートナー(協賛)です。

引換期間	詳細はこちら
2020年7月20日(月)まで	

1等: 現金30万円
または電子マネー-31万円分
2等: みるごとくお宝など
3等: お年玉当せんシート

領収書

吉田雅紀 様

〔証紙切手引受〕
ゆうパック 100サイズ
138569274933 〒685-0004 ¥1,280

割引 (内訳) 持込 -¥120
①120 -¥120

小計 ¥1,160

郵便物引受合計通数 0通
ゆうパック引受合計個数 1個
課税計(10%) ¥1,160
(内消費税等 ¥105)
非課税計 ¥0

△計
お預り金額 ¥1,160
おつり ¥350

〒100-8792 日本郵便株式会社
東京都千代田区大手町2-3-1
取扱日時: 2019年12月17日 12:31
担当: [redacted]
発行No. 191217A9092 端N80箱22
連絡先: 松江殿町郵便局
TEL: 0852-24-2850



〒100-8792 日本郵便株式会社
東京都千代田区大手町2-3-1
取扱日時: 2019年12月17日 12:31
担当: [redacted]
発行No. 191217A9092 端N80箱22
連絡先: 松江殿町郵便局
TEL: 0852-24-2850

郵便局からのお知らせ

2019年10月1日(火)から郵便料金などが変わりました。

消費税率の改定に伴い、郵便料金などを変更させていただきました。
詳しくは、日本郵便株式会社Webサイトを
ご覧いただくか、お近くの郵便局にお尋ねください。

領収書

吉田雅紀 様

〔販売〕
ゆうパック・箱(大) 100サイズ
220円 1枚 ¥220

小計 ¥220

課税計(10%) ¥220
(内消費税等 ¥20)
非課税計 ¥0

△計
お預り金額 ¥220

〒100-8792 日本郵便株式会社
東京都千代田区大手町2-3-1
取扱日時: 2020年3月13日 9:23
担当: [redacted]
発行No. 200313J4781 端N03箱11
連絡先: 松江殿町郵便局
TEL: 0852-24-2850

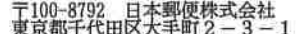

お年玉当せん番号発表!!

特等は東京2020オリンピックにご招待!! (発行券付付)

日本郵便は、東京2020オリンピックパートナー(協賛)です。

引換期間	詳細はこちら
2020年7月20日(月)まで	

1等: 現金30万円
または電子マネー-31万円分
2等: みるごとくお宝など
3等: お年玉当せんシート

領収書

吉田雅紀 様

〔販売〕
ゆうパック・箱(大) 100サイズ
220円 1枚 ¥220

小計 ¥220

課税計(10%) ¥220
(内消費税等 ¥20)
非課税計 ¥0

△計
お預り金額 ¥220
おつり ¥800

〒100-8792 日本郵便株式会社
東京都千代田区大手町2-3-1
取扱日時: 2020年3月10日 16:40
担当: [redacted]
発行No. 200310J7008 端N80箱22
連絡先: 松江殿町郵便局
TEL: 0852-24-2850

お年玉当せん番号発表!!

特等は東京2020オリンピックにご招待!! (発行券付付)

日本郵便は、東京2020オリンピックパートナー(協賛)です。

引換期間	詳細はこちら
2020年7月20日(月)まで	

1等: 現金30万円
または電子マネー-31万円分
2等: みるごとくお宝など
3等: お年玉当せんシート

領収書

吉田雅紀 様

〔証紙切手引受〕
ゆうパック 100サイズ
138698081362 〒685-0004 ¥1,280

割引 (内訳) 持込 -¥120
①120 -¥120

小計 ¥1,160

郵便物引受合計通数 0通
ゆうパック引受合計個数 1個
課税計(10%) ¥1,160
(内消費税等 ¥105)
非課税計 ¥0

△計
お預り金額 ¥1,160

〒100-8792 日本郵便株式会社
東京都千代田区大手町2-3-1
取扱日時: 2020年3月17日 9:47
担当: [redacted]
発行No. 200317A2618 端N03箱11
連絡先: 松江殿町郵便局
TEL: 0852-24-2850



お年玉当せん番号発表!!

特等は東京2020オリンピックにご招待!! (発行券付付)

日本郵便は、東京2020オリンピックパートナー(協賛)です。

引換期間	詳細はこちら
2020年7月20日(月)まで	

1等: 現金30万円
または電子マネー-31万円分
2等: みるごとくお宝など
3等: お年玉当せんシート

吉田雅紀宛での領収書に
相違ありません。