

領 収 書 等 添 付 票

経費の項目	研修費	添付票整理番号	1
使途	島根県行政研修会 県庁 宿泊費 アーバンホテルレークイン 5月21, 22日		
政務活動の支出額	¥13,122-		
領収書等の写し添付欄			
<p>領 収 証</p> <p>2019年 5月 22日</p> <p>内藤 芳秀 様</p> <hr/> <p>¥ 13,122</p> <p>但し、 上記の金額正に領収いたしました。</p> <p>松江アーバンホテル レークイン 松江市雑賀町 1-5-3 TEL (0852) 24-2424 FAX (0852) 24-5594</p>			

- 注) 1 按分又は経費分割により支出を行った場合は、「領収書等の写し添付欄」の余白に按分率又は経費分割内訳額を記載する事。
- 2 調査研究（海外で行うもの限り、視察を含む。）又は調査委託に関する支出に係る領収書等の写しを提出する場合には、政務活動報告書（別記様式第7号の2）を提出すること。

領 収 書 等 添 付 票

経 費 の 項 目	要請陳情等活動費	添 付 票 整 理 番 号	2-1
使 途	県選出国會議員面会 衆議院議員会館 参議院議員会館 山陰道の早期実現、大田管内の県道改良について 航空券代、宿泊代 日程 5月29日30日		
政 務 活 動 の 支 出 額	¥44,200-		

領収書等の写し添付欄

1905-0602 2019年5月29日										
<p><b>領 収 書</b></p> <p>内藤 芳秀 様</p> <hr/> <p style="text-align: center; background-color: #e0e0e0; padding: 5px;">金額 ¥44,200.-</p> <p>上記の金額正に領収いたしました。但し、航空券代・宿泊代等として</p>										
<table border="1" style="width: 100%; border-collapse: collapse;"> <thead> <tr> <th colspan="2" style="text-align: center;">領 収 内 訳</th> </tr> </thead> <tbody> <tr> <td style="width: 70%; text-align: center;">クレジットカード</td> <td style="text-align: right;">¥ 44,200.-</td> </tr> <tr> <td style="width: 70%;">その他</td> <td> </td> </tr> <tr> <td> </td> <td> </td> </tr> <tr> <td> </td> <td> </td> </tr> </tbody> </table> <div style="margin-top: 10px; text-align: right;">  <p><b>株式会社シキルビック</b>                      〒140-8658 東京都品川区東品川2-4-1 野村不動産天王洲ビル                      (電話受付時間 09:00~18:00)                      JALダイナミックパッケージ: 050-3152-8830                      上記以外の予約センター: 050-3155-3320</p> </div>	領 収 内 訳		クレジットカード	¥ 44,200.-	その他					
領 収 内 訳										
クレジットカード	¥ 44,200.-									
その他										

- 注) 1 按分又は経費分割により支出を行った場合は、「領収書等の写し添付欄」の余白に按分率又は経費分割内訳額を記載する事。
- 2 調査研究（海外で行うものに限る、視察を含む。）又は調査委託に関する支出に係る領収書等の写しを提出する場合には、政務活動報告書（別記様式第7号の2）を提出すること。

領 収 書 等 添 付 票

経 費 の 項 目	要請陳情等活動費	添付票整理番号	2-2
使 途	タクシー代 (浜松町～衆議院会館)		
政 務 活 動 の 支 出 額	¥1,530-		
領収書等の写し添付欄			
<p>No015</p> <h2>領 収 書</h2> <p>2019年05月29日</p> <p>車番 [REDACTED] 運賃 1530円</p> <hr/> <p>運賃料金計 1530円</p> <hr/> <p>計 1530円</p> <p>お忘れ物は当社まで</p> <p>京西交通株式会社</p> <p>TEL 0422 (44) 5344</p>			
<p>内藤芳秀宛での領収書であることに相違ありません</p>			

- 注) 1 按分又は経費分割により支出を行った場合は、「領収書等の写し添付欄」の余白に按分率又は経費分割内訳額を記載する事。
- 2 調査研究（海外で行うものに限り、視察を含む。）又は調査委託に関する支出に係る領収書等の写しを提出する場合には、政務活動報告書（別記様式第7号の2）を提出すること。

領 収 書 等 添 付 票

経 費 の 項 目	要請陳情等活動費	添付票整理番号	2-3
使 途	タクシー代 （参議院会館～浜松町）		
政 務 活 動 の 支 出 額	¥1,610-		
領収書等の写し添付欄			
<p><b>領 収 証</b>                  (チケット・カード・クーポン)                  2019年05月29日                  無線番号 [REDACTED]                  乗車料金 ¥1610円</p> <hr/> <p>計 1610円</p> <p>お忘れ物・お問合せは                  カスタマーサポートデスクへ                  TEL 0570 (08) 2151 平日9:00~17:00                  日本交通 新木場営業所                  TEL 03 (3522) 2151                  GPS) 391-1845-372A</p>			
<p>内藤芳秀宛ての領収書であることに相違ありません</p>			

- 注) 1 按分又は経費分割により支出を行った場合は、「領収書等の写し添付欄」の余白に按分率又は経費分割内訳額を記載する事。  
 2 調査研究（海外で行うものに限る、視察を含む。）又は調査委託に関する支出に係る領収書等の写しを提出する場合には、政務活動報告書（別記様式第7号の2）を提出すること。

領 収 書 等 添 付 票

経費の項目	広聴広報費	添付票整理番号	3
使 途	名刺印刷代		
政務活動の 支 出 額	¥6,480-		

領収書等の写し添付欄

## 領 収 証

長根県議会議員 内藤 芳彦 様

¥6,480-

但し  
上記の通り領収致しました

平成 元年 6 月 11 日

収入印紙



**(株) 急行印刷**

〒694-0064 大田市 大田町大田 1-47番地  
TEL 0854-82-9595(代) FAX 0854-82-7575

担当印

- 注) 1 按分又は経費分割により支出を行った場合は、「領収書等の写し添付欄」の余白に按分率又は経費分割内訳額を記載する事。
- 2 調査研究（海外で行うものに限る、視察を含む。）又は調査委託に関する支出に係る領収書等の写しを提出する場合には、政務活動報告書（別記様式第7号の2）を提出すること。

領 収 書 等 添 付 票

経費の項目	研修費	添付票整理番号	4
使 途	新任議員研修会 東京砂防会館 8月21日 地元国会議員訪問 衆、参議院会館 8月22日 航空券代 宿泊代（決済日6月15日）		
政務活動の 支 出 額	¥42,600-		
領収書等の写し添付欄			
<h3>領 収 書</h3>			
		発行：No.JJP0000650443 表示日： 2019年07月10日	
下記、正に領収いたしました。			
宛 名	内藤芳秀様		
金 額	¥42,600- ※但し、航空券代・宿泊代等として（クレジットカード決済）		
予約番号	[REDACTED]		
旅行期間	2019年08月21日 ～ 2019年08月22日		
決 済 日	2019年06月15日		
※本紙は電子的に保持している領収データを画面表示したものです。			
		 	
株式会社 リクルート 〒100-6640 東京都千代田区丸の内1-9-2グラントウキョウサウスタワー			

- 注) 1 按分又は経費分割により支出を行った場合は、「領収書等の写し添付欄」の余白に按分率又は経費分割内訳額を記載する事。
- 2 調査研究（海外で行うものに限り、視察を含む。）又は調査委託に関する支出に係る領収書等の写しを提出する場合には、政務活動報告書（別記様式第7号の2）を提出すること。

領 収 書 等 添 付 票

経 費 の 項 目	資料購入費	添付票整理番号	5
使 途	「県職員録」の購入費		
政 務 活 動 の 支 出 額	¥1,800-		

領収書等の写し添付欄

No. 00009436

## 領 収 書

内藤 芳秀 様

---

¥1,800 円也

県職員録 (@ 1,800 × 1)

上記金額領収致しました

令和元年 6月 17日

島根県松江市殿町1番地  
地方職員共済組合  
島根県支部 物資部  
物資部長 山本 秀巳

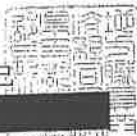

取扱者名: XXXXXXXXXX  
取扱番号: K02-05139

(扱者印)

\* 本領収書に、取扱者名及び取扱番号の印字がないもの、扱者印のないものは無効です。また、金額を訂正したのも無効といたします。

- 注) 1 按分又は経費分割により支出を行った場合は、「領収書等の写し添付欄」の余白に按分率又は経費分割内訳額を記載する事。
- 2 調査研究（海外で行うものに限り、視察を含む。）又は調査委託に関する支出に係る領収書等の写しを提出する場合には、政務活動報告書（別記様式第7号の2）を提出すること。

領 収 書 等 添 付 票

経費の項目	研修費	添付票整理番号	6						
使 途	県職大田会意見交換会 県庁 7月1日 宿泊代								
政務活動の 支 出 額	¥4,914-								
領収書等の写し添付欄									
<p>松江ニューアーバンホテル</p> <p><b>領 収 書</b></p> <p>内藤 芳秀 様</p> <p>領収金額                      ¥4,914</p> <hr/> <p>（含む 消費税） クレジットカードにて領収いたしました。</p> <p>◆ ご利用明細 ◆</p> <table style="margin-left: auto; margin-right: auto;"> <tr> <td>シングル 7/1</td> <td style="text-align: right;">¥4,374</td> </tr> <tr> <td>駐車料金(普通車 x1)</td> <td style="text-align: right;">¥540</td> </tr> <tr> <td>請求金額</td> <td style="text-align: right;">¥4,914</td> </tr> </table> <p>松江ニューアーバンホテル TEL:0852-23-0003 FAX:0852-23-0012</p> <p>発行元 浅利観光株式会社</p> <p>取引番号:201907010277                      2019/07/01 17:24</p> <hr/>				シングル 7/1	¥4,374	駐車料金(普通車 x1)	¥540	請求金額	¥4,914
シングル 7/1	¥4,374								
駐車料金(普通車 x1)	¥540								
請求金額	¥4,914								

- 注) 1 按分又は経費分割により支出を行った場合は、「領収書等の写し添付欄」の余白に按分率又は経費分割内訳額を記載する事。
- 2 調査研究（海外で行うものに限る、視察を含む。）又は調査委託に関する支出に係る領収書等の写しを提出する場合には、政務活動報告書（別記様式第7号の2）を提出すること。



領 収 書 等 添 付 票

経費の項目	研修費	添付票整理番号	7
使途	島根県日韓親善協会 総会講演会 ホテル一畑 宿泊費		7月4日
政務活動の支出額	¥5,440-		
領収書等の写し添付欄			
<p>領 収 証</p> <p>2019年 7月 4日</p> <p>内藤 芳秀 様</p> <hr/> <p>¥ 5,440</p> <p>但し、 上記の金額正に領収いたしました。</p>			
 <p><b>松江ニューアーバンホテル</b> 別館</p> <p>〒690-0845 松江市西茶町45-2 FAX 0852-23-0012 Emailアドレス new-urban@matsue-urban.co.jp TEL 0852-23-0003</p>			

- 注) 1 按分又は経費分割により支出を行った場合は、「領収書等の写し添付欄」の余白に按分率又は経費分割内訳額を記載する事。
- 2 調査研究（海外で行うものに限る、視察を含む。）又は調査委託に関する支出に係る領収書等の写しを提出する場合には、政務活動報告書（別記様式第7号の2）を提出すること。

領収書等添付票

経費の項目	資料購入費	添付票整理番号	8
使途	(株)中央文化社 地方議会人 7月10日 (¥9,792-)		
政務活動の支出額	¥8,976-		

領収書等の写し添付欄

講読期間 平成31年4月～令和2年3月 12ヶ月間

除外期間 4月分1ヶ月分

政務活動費からの支出額 816円×11ヶ月=8976円

	金額
4月分	816円
5月分	816円
6月分	816円
7月分	816円
8月分	816円
9月分	816円
10月分	816円
11月分	816円
12月分	816円
1月分	816円
2月分	816円
3月分	816円
合計	9792円

振替払込請求書兼受領証

記載事項を訂正した場合は、その箇所に訂正印を押してください。

口座記号番号	振替払込 金加入 負担
加入者名	株式会社 中央文化社
金額	千 百 十 万 千 百 十 円 9 7 9 2
ご依頼人	No.C 370 内藤 芳秀 様
料金	日 附 印 01-07-10 石見大田 郵便局
備考	(53014 ) N94240005

この受領証は、大切に保管してください。

- 注) 1 按分又は経費分割により支出を行った場合は、「領収書等の写し添付欄」の余白に按分率又は経費分割内訳額を記載する事。  
2 調査研究（海外で行うものに限り、視察を含む。）又は調査委託に関する支出に係る領収書等の写しを提出する場合には、政務活動報告書（別記様式第7号の2）を提出すること。

領 収 書 等 添 付 票

経費の項目	研修費	添付票整理番号	9-1
使途	在広島島根県人会 研修ラウンド広島 8月9日 会費		
政務活動の 支出額	¥8,000-		
領収書等の写し添付欄			

**領 収 証**

No \_\_\_\_\_

令和元年8月9日

**島根県議会議員 内藤 芳秀 様**

**金 8,000 円**

ただし 令和元年度在広島島根県人会総会 会費として

上記正に領収いたしました

〒 730-0032 広島市中区立町 1-23  
ごうぎん広島ビル 6F 島根県広島事務所内

在広島島根県人会  
会長 福田 昌則



- 注) 1 按分又は経費分割により支出を行った場合は、「領収書等の写し添付欄」の余白に按分率又は経費分割内訳額を記載する事。
- 2 調査研究（海外で行うものに限る、視察を含む。）又は調査委託に関する支出に係る領収書等の写しを提出する場合には、政務活動報告書（別記様式第7号の2）を提出すること。

領 収 書 等 添 付 票

経 費 の 項 目	研修費	添付票整理番号	9-2						
使 途	在広島島根県人会 総会 ホテル'ラヴィ'広島 宿泊費 カデ'ホテル' 広島八丁堀	8月9日 8月10日							
政 務 活 動 の 支 出 額	¥10,760-								
領収書等の写し添付欄									
Guest Name/お名前 内藤 芳秀 様		領収書 Receipt							
		 カンデオホテルズ広島八丁堀 広島県広島市中区八丁堀14-1 〒730-0013 082-511-1300 tel 082-511-1310 fax www.candehotels.com							
		<table border="1"> <tr> <td>金額</td> <td>¥</td> <td>10,760</td> </tr> <tr> <td>Amount Due</td> <td></td> <td></td> </tr> </table>		金額	¥	10,760	Amount Due		
金額	¥	10,760							
Amount Due									
上記確かに領収致しました。 We have received your payment.									
Issued Date/発行日付	Folio/伝票番号	Operator&CRT_No							
2019/08/09 16:04	052876	0999 / 11 0190625							

- 注) 1 按分又は経費分割により支出を行った場合は、「領収書等の写し添付欄」の余白に按分率又は経費分割内訳額を記載する事。
- 2 調査研究（海外で行うものに限り、視察を含む。）又は調査委託に関する支出に係る領収書等の写しを提出する場合には、政務活動報告書（別記様式第7号の2）を提出すること。

領 収 書 等 添 付 票

経 費 の 項 目	研修費	添付票整理番号	9-3
使 途	在広島島根県人会 総会 8月9日 タクシー代 (カテ'ホ'ル'ス' 広島~'ホ'ル'ク'ラ'ウ'イ'ア'広島)		
政 務 活 動 の 支 出 額	¥770-		
領収書等の写し添付欄			
<p><b>領 収 証</b> No.0877</p> <p>日付 2019年08月09日</p> <p>車番 <span style="background-color: black; color: black;">XXXXXXXXXX</span> 0000</p> <p>基本運賃 ¥770円</p> <p><b>合計 ¥770円</b></p> <p>上記の様に領収致しました</p> <p>毎度ご乗車ありがとうございます。</p> <p>広島県個人タクシー協同組合</p> <p><b>檜垣 タクシー</b></p> <p>事務所 082-283-3511 無線室 082-283-2311</p>			
<p>内藤芳秀宛での領収書であることに相違ありません。</p>			

- 注) 1 按分又は経費分割により支出を行った場合は、「領収書等の写し添付欄」の余白に按分率又は経費分割内訳額を記載する事。
- 2 調査研究（海外で行うものに限り、視察を含む。）又は調査委託に関する支出に係る領収書等の写しを提出する場合には、政務活動報告書（別記様式第7号の2）を提出すること。

領 収 書 等 添 付 票

経 費 の 項 目	研修費	添付票整理番号	9-4
使 途	在広島島根県人会 総会 8月9日 タクシー代 （行ル'ラウ'イ'広島〜カデ'ホ'ル'広島）		
政 務 活 動 の 支 出 額	¥870-		

領収書等の写し添付欄

**領 収 書**  
 2019年08月09日-020  
 メーター運賃 ¥870円  
**合計 ¥870円**  
 ≪お支払内訳≫  
 現金支払 ¥870円  
 車両番号 XXXXXXXXXX  
 毎度ご乗車有難うございます。  
**(株)広島タクシー**  
 広島市西区西観音町15番1号  
 TEL 082-292-2131

内藤芳秀宛での領収書であることに相違ありません。

- 注) 1 按分又は経費分割により支出を行った場合は、「領収書等の写し添付欄」の余白に按分率又は経費分割内訳額を記載する事。  
 2 調査研究（海外で行うものに限り、視察を含む。）又は調査委託に関する支出に係る領収書等の写しを提出する場合には、政務活動報告書（別記様式第7号の2）を提出すること。

領 収 書 等 添 付 票

経 費 の 項 目	研修費	添 付 票 整 理 番 号	9-5
使 途	在広島島根県人会 総会出席 駐車料金 8月9～10日		
政 務 活 動 の 支 出 額	¥3,500-		
領収書等の写し添付欄			
<p><b>NEXTパーキング</b></p> <p><b>領 収 証</b></p> <p>A 精算No.000001            カ- No.01 バ-レットNo.017 車番 <span style="background-color: black; color: black;">XXXXXXXXXX</span>            入庫時刻 2019年 8月 9日 (金) 15:55            精算時刻 2019年 8月10日 (土) 10:09            駐車時間 18:14            駐車料金 A料金 3,500円</p> <p>=====  <b>合 計</b> 3,500円  <b>お 預 り</b> 3,500円  <b>お 釣</b> 0円            上記正に領収致しました。            =====</p>			
<p>内藤芳秀宛での領収書であることに相違ありません。</p>			

- 注) 1 按分又は経費分割により支出を行った場合は、「領収書等の写し添付欄」の余白に按分率又は経費分割内訳額を記載する事。
- 2 調査研究（海外で行うものに限り、視察を含む。）又は調査委託に関する支出に係る領収書等の写しを提出する場合には、政務活動報告書（別記様式第7号の2）を提出すること。

領 収 書 等 添 付 票

経費の項目	研修費	添付票整理番号	10
使 途	島根県土木部意見交換会 県庁 8月20日 宿泊費		
政務活動の 支 出 額	¥8,840-		

領収書等の写し添付欄

印 紙	<b>領 収 証</b>		No 068448	
	内藤 吉彦 様		令和 元年 8月 20日	
金額		千	円	
			¥ 8 8 4 0	
但	宿泊代			
上記の金額正に領収いたしました				
				係 <span style="background-color: black; color: black;">XXXXXXXXXX</span>

**浅利観光株式会社**  
 本 社 〒695-0005 江津市浅利町72  
 TEL 0855-55-1063  
 松江支店 〒690-0845 松江西市茶町40-1  
 TEL 0852-24-6078  
 〒690-0845 松江西市茶町40-1  
 松江ニューアーバン  
 TEL (0852) 23-0003

- 注) 1 按分又は経費分割により支出を行った場合は、「領収書等の写し添付欄」の余白に按分率又は経費分割内訳額を記載する事。
- 2 調査研究（海外で行うものに限り、視察を含む。）又は調査委託に関する支出に係る領収書等の写しを提出する場合には、政務活動報告書（別記様式第7号の2）を提出すること。



領 収 書 等 添 付 票

経 費 の 項 目	調査研究費	添付票整理番号	11
使 途	政策審議会 県庁内 活動費	8月20日	
政 務 活 動 の 支 出 額	¥1,221-		
領収書等の写し添付欄			

領 収 証

令和元年9月13日

内藤 芳秀 様

金 1,221 円 也

但 令和元年9月定例会  
8/20 政策審議会 活動費

上記金額正に領収いたしました。

政策審議会  
部会長 嘉 本 祐 一

- 注) 1 按分又は経費分割により支出を行った場合は、「領収書等の写し添付欄」の余白に按分率又は経費分割内訳額を記載する事。
- 2 調査研究（海外で行うものに限る、視察を含む。）又は調査委託に関する支出に係る領収書等の写しを提出する場合には、政務活動報告書（別記様式第7号の2）を提出すること。

領 収 書 等 添 付 票

経 費 の 項 目	研修費	添付票整理番号	12-1
使 途	東京大田市人会 総会 航空券代 宿泊費	ホテルラングウッド (決済日 9月17日)	10月18, 19日
政 務 活 動 の 支 出 額	¥58,800-		

領収書等の写し添付欄

領 収 書

発行: No. JJP0000681713  
表示日: 2019年09月17日

下記、正に領収いたしました。

宛 名 内藤芳秀  
様

金 額 ¥58,800-  
※但し、航空券代・宿泊代等として(クレジットカード決済)

予 約 番 号 [REDACTED]

旅 行 期 間 2019年10月18日 ~ 2019年10月19日

決 済 日 2019年09月17日

※本紙は電子的に保持している領収データを画面表示したものです。



株式会社 リクルート  
〒100-6540  
東京都千代田区丸の内1-9-2グランドタワー9F

- 注) 1 按分又は経費分割により支出を行った場合は、「領収書等の写し添付欄」の余白に按分率又は経費分割内訳額を記載する事。  
2 調査研究（海外で行うものに限り、視察を含む。）又は調査委託に関する支出に係る領収書等の写しを提出する場合には、政務活動報告書（別記様式第7号の2）を提出すること。

領 収 書 等 添 付 票

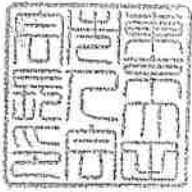
経 費 の 項 目	研修費	添 付 票 整 理 番 号	12-2
使 途	東京大田市人会 総会 ホテルグランウッド 10月19日 会 費		
政 務 活 動 の 支 出 額	¥10,000-		
領収書等の写し添付欄			
<p><b>領収書</b></p> <p>島根県議会議員 内藤芳秀 様</p> <p>¥ <u>10,000</u></p> <p>但し 第14回東京大田市人会 会費として</p> <p>上記 正に領収いたしました。</p> <p style="text-align: right;">2019年10月19日 東京大田市人会 事務局 千葉県佐倉市上座374-50 TEL 090-7018-9178</p> 			

- 注) 1 按分又は経費分割により支出を行った場合は、「領収書等の写し添付欄」の余白に按分率又は経費分割内訳額を記載する事。
- 2 調査研究（海外で行うものに限り、視察を含む。）又は調査委託に関する支出に係る領収書等の写しを提出する場合には、政務活動報告書（別記様式第7号の2）を提出すること。

領 収 書 等 添 付 票

経費の項目	調査研究費	添付票整理番号	13
使途	政策審議会 しまね広報部会 県庁内 9月13日 活動費		
政務活動の支出額	¥1,440-		

領収書等の写し添付欄

領 収 証

令和元年10月15日

内藤 芳秀 様

---

金 1,440 円 也

但 令和元年9月定例会

9/13 政策審議会 しまね広報部会 活動費

上記金額正に領収いたしました。

政策審議会 しまね広報部会  
部会長 原 拓 也 [印]

- 注) 1 按分又は経費分割により支出を行った場合は、「領収書等の写し添付欄」の余白に按分率又は経費分割内訳額を記載する事。
- 2 調査研究（海外で行うものに限る、視察を含む。）又は調査委託に関する支出に係る領収書等の写しを提出する場合には、政務活動報告書（別記様式第7号の2）を提出すること。

領 収 書 等 添 付 票

経 費 の 項 目	調査研究費	添 付 票 整 理 番 号	14
使 途	農林水産業振興部会 県庁内 9月30日 活動費		
政 務 活 動 の 支 出 額	¥1,000-		

領収書等の写し添付欄

領 収 証	
令和元年10月15日	
内藤 芳秀 様	
金 1,000 円 也	
但 令和元年9月定例会	
9/30 農林水産業振興部会	活動費
上記金額正に領収いたしました。	
農林水産業振興部会 部会長 多々納 剛人	

- 注) 1 按分又は経費分割により支出を行った場合は、「領収書等の写し添付欄」の余白に按分率又は経費分割内訳額を記載する事。
- 2 調査研究（海外で行うものに限り、視察を含む。）又は調査委託に関する支出に係る領収書等の写しを提出する場合には、政務活動報告書（別記様式第7号の2）を提出すること。

領 収 書 等 添 付 票

経 費 の 項 目	調査研究費	添付票整理番号	15
使 途	一億総活躍対策部会 県庁内 9月18日 活動費		
政 務 活 動 の 支 出 額	¥1,485-		

領収書等の写し添付欄

領 収 証	
令和元年10月15日	
内藤 芳秀 様	
金 1,485 円 也	
但 令和元年9月定例会	
9/18 一億総活躍対策部会	活動費
上記金額正に領収いたしました。	
一億総活躍対策部会 部会長 川 上 大	

- 注) 1 按分又は経費分割により支出を行った場合は、「領収書等の写し添付欄」の余白に按分率又は経費分割内訳額を記載する事。
- 2 調査研究（海外で行うものに限り、視察を含む。）又は調査委託に関する支出に係る領収書等の写しを提出する場合には、政務活動報告書（別記様式第7号の2）を提出すること。

領 収 書 等 添 付 票

経 費 の 項 目	調査研究費	添付票整理番号	16
使 途	オペラ石見銀山東京公演 島根定住財団視察 にはんばし島根館、移転先シテ視察 10月30、31、11月1日 航空券代 宿泊代 (株)ジャルパック		
政 務 活 動 の 支 出 額	¥67,100-		

領収書等の写し添付欄

191341976-1  
2019年10月18日

領 収 書

内藤芳秀 様

金額 ¥67,100.-

上記の金額正に領収いたしました。

※但し、航空券代・宿泊代等として

取扱番号：[REDACTED]

出発日：2019年10月30日(水)

発行所：JAL eトラベルプラザ

備 考：クレジットカード・その他のお支払い分を含みます

株式会社ジャルパック

〒140-8658 東京都品川区東品川12-4-11 三軒不動地天王洲ビル

JALダイナミックパッケージ OSD-3155-3330

【電話受付時間 09:00~18:00】

- 注) 1 按分又は経費分割により支出を行った場合は、「領収書等の写し添付欄」の余白に按分率又は経費分割内訳額を記載する事。  
2 調査研究（海外で行うものに限り、視察を含む。）又は調査委託に関する支出に係る領収書等の写しを提出する場合には、政務活動報告書（別記様式第7号の2）を提出すること。

領 収 書 等 添 付 票

経 費 の 項 目	事務費	添付票整理番号	17-1
使 途	10月21日 片袖デスク 2台分 (¥108,000-)		
政 務 活 動 の 支 出 額	¥71,280-		

領収書等の写し添付欄

領 収 証

No. 11-1

内藤 芳秀事務所 様

1 年 10 月 21 日

★ ~~¥~~ 108,000

但 片袖デスク 2台

上記正に領収いたしました

内 訳

税抜金額

消費税額等( %)

〒604-0064 島根県大田市大田町大田1729-11

杉 谷 文 具 店

TEL: 0854-82-0403 FAX 0854-82-7038

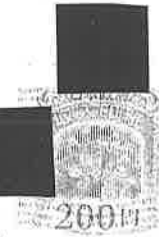

コクヨ ウケ-76

按分割合：66%

政務活動費からの支出額 108,000円×0.66=71,280円

- 注) 1 按分又は経費分割により支出を行った場合は、「領収書等の写し添付欄」の余白に按分率又は経費分割内訳額を記載する事。  
 2 調査研究（海外で行うものに限り、視察を含む。）又は調査委託に関する支出に係る領収書等の写しを提出する場合には、政務活動報告書（別記様式第7号の2）を提出すること。



領 収 書 等 添 付 票

経 費 の 項 目	事務費	添付票整理番号	17-2
使 途	10月21日 両袖デスク 1台分 (¥81,000-)		
政 務 活 動 の 支 出 額	¥53,460-		

領収書等の写し添付欄

領 収 証

No. 11-2

内藤芳秀事務所 様

1 年 10 月 21 日

★ ¥ 81,000-

但 両袖デスク 1台

上記正に領収いたしました

内 訳

税抜金額

消費税額等( %)

〒404-0004 島根県大田市大田町大田1729-11

杉谷文具店

TEL 0854-82-0403 FAX 0854-82-7038

コクヨ ウケ-76

按分割合：66%

政務活動費からの支出額 81,000円×0.66=53,460円

- 注) 1 按分又は経費分割により支出を行った場合は、「領収書等の写し添付欄」の余白に按分率又は経費分割内訳額を記載する事。  
2 調査研究（海外で行うものに限り、視察を含む。）又は調査委託に関する支出に係る領収書等の写しを提出する場合には、政務活動報告書（別記様式第7号の2）を提出すること。

領 収 書 等 添 付 票

経 費 の 項 目	事務費	添付票整理番号	17-3
使 途	10月21日 回転椅子 3台分 (¥136,080-)		
政 務 活 動 の 支 出 額	¥89,812-		

領収書等の写し添付欄

領 収 証

No. 11-3

内藤芳秀事務所 様

1 年 10 月 21 日

★ ~~¥~~ 136,080-

但 回転イス 3台

上記正に領収いたしました

内 訳

税抜金額

消費税額等(%)

〒404-0064 島根県大田市大田町大田1729-11

杉 谷 文 具 店

TEL 0854-82-0403 FAX 0854-82-7030

コクヨ ウケ-76

按分割合：66%

政務活動費からの支出額 136,080円×0.66=89,812円

- 注) 1 按分又は経費分割により支出を行った場合は、「領収書等の写し添付欄」の余白に按分率又は経費分割内訳額を記載する事。  
 2 調査研究（海外で行うものに限り、視察を含む。）又は調査委託に関する支出に係る領収書等の写しを提出する場合には、政務活動報告書（別記様式第7号の2）を提出すること。

領 収 書 等 添 付 票

経 費 の 項 目	事務費	添付票整理番号	17-4
使 途	10月21日 収納棚 1台分 (¥60,480-)		
政 務 活 動 の 支 出 額	¥39,916-		

領収書等の写し添付欄

領 収 証

No. 17-4

内藤芳秀事務所 様

1 年 10月21 日

★ ¥ 60,480-

但 収納棚 1台

上記正に領収いたしました

内 訳

税抜金額

消費税額等( %)

〒094-0064 島根県大田市大田町大田1729-11

杉 谷 文 具 店

TEL 0854-82-0403 FAX 0854-82-7030

コクヨ ウケ-76

按分割合：66%

政務活動費からの支出額 60,480円×0.66=39,916円

- 注) 1 按分又は経費分割により支出を行った場合は、「領収書等の写し添付欄」の余白に按分率又は経費分割内訳額を記載する事。  
 2 調査研究（海外で行うものに限り、視察を含む。）又は調査委託に関する支出に係る領収書等の写しを提出する場合には、政務活動報告書（別記様式第7号の2）を提出すること。

領 収 書 等 添 付 票

経 費 の 項 目	事務費	添付票整理番号	17-5
使 途	10月21日 コピー機設置費 1式 (¥27,500-)		
政 務 活 動 の 支 出 額	¥22,000-		

領収書等の写し添付欄

領 収 証

No. 11-5

1 年 10 月 21 日

内藤芳秀事務所 様

★ ~~¥~~ 27,500-  
但 コピー設置費

上記正に領収いたしました

内 訳	〒094-0004 島根県大田市大田町大田1729-11 <b>杉谷文具店</b> TEL 0854-82-0403 FAX 0854-82-7036
税抜金額	
消費税額等( %)	

コクヨ ウケ-76

按分割合：80%

政務活動費からの支出額 27,500円×0.8=22,000円

- 注) 1 按分又は経費分割により支出を行った場合は、「領収書等の写し添付欄」の余白に按分率又は経費分割内訳額を記載する事。
- 2 調査研究（海外で行うものに限り、視察を含む。）又は調査委託に関する支出に係る領収書等の写しを提出する場合には、政務活動報告書（別記様式第7号の2）を提出すること。

領 収 書 等 添 付 票

経 費 の 項 目	事務所費	添付票整理番号	18
使 途	事務所賃料 10月分 (¥100,000-)		
政 務 活 動 の 支 出 額	¥80,000-		

領収書等の写し添付欄



領 収 証

内藤芳秀事務所様

一 金 100000 円也



10月分家賃

上記金額確かに領収致しました。

1年10月25日

米穀・灯油・LPガス・設備工事

(有)内藤米穀

大田市大田町661  
TEL 82-0335 FAX 82-0331



按分割合：80%

政務活動費からの支出額 100,000円×0.8=80,000円

- 注) 1 按分又は経費分割により支出を行った場合は、「領収書等の写し添付欄」の余白に按分率又は経費分割内訳額を記載する事。  
 2 調査研究（海外で行うものに限り、視察を含む。）又は調査委託に関する支出に係る領収書等の写しを提出する場合には、政務活動報告書（別記様式第7号の2）を提出すること。

領 収 書 等 添 付 票

経 費 の 項 目	事務所費	添付票整理番号	19
使 途	事務所賃料 11月分 (¥100,000-)		
政 務 活 動 の 支 出 額	¥80,000-		

領収書等の写し添付欄

~~~~~

領 収 証

内藤芳秀事務所 様

一 金 7,100,000 円也



11月分家賃

上記金額確かに領収致しました。

1 年10月25日

米穀・灯油・LPガス・設備工事  
**(有)内藤米穀**  
 大田市大田町466  
 TEL 82-0335 FAX 82-0384

取扱者

~~~~~

按分割合：80%

政務活動費からの支出額 100,000円×0.8=80,000円

- 注) 1 按分又は経費分割により支出を行った場合は、「領収書等の写し添付欄」の余白に按分率又は経費分割内訳額を記載する事。  
 2 調査研究（海外で行うものに限り、視察を含む。）又は調査委託に関する支出に係る領収書等の写しを提出する場合には、政務活動報告書（別記様式第7号の2）を提出すること。

領 収 書 等 添 付 票

経 費 の 項 目	事務所費	添付票整理番号	20
使 途	11月20日) 電気料金 11月分（11月2日～11月18日） （¥1,173-）		
政 務 活 動 の 支 出 額	¥938-		

領収書等の写し添付欄

控え\* **振込金受領証**

内藤芳秀事務所 様

令和 1年 金	1,173円
11月分額 (消費税等相当額)	106円

切り取りはしないでください。窓口へ持参ください。

契約者名義  
内藤芳秀事務所 様

契約番号  
契約種別  
従量電灯A

契約口数  
1口

\*本書により直接集金することはありません。  
\*金額を訂正したものと並び、取扱店日付印のないものは無効です。

取扱店日付印  
11月20日

被振込人  
中国電力株式会社  
お問い合わせ先電話  
出雲 取扱店  
(カスタマーセンター)  
0120-311-950

上記お振込金額を  
受領しました。  
(お客さま控え)

按分割合：80%

政務活動費からの支出額 1,173円×0.8=938円

- 注) 1 按分又は経費分割により支出を行った場合は、「領収書等の写し添付欄」の余白に按分率又は経費分割内訳額を記載する事。
- 2 調査研究（海外で行うものに限り、視察を含む。）又は調査委託に関する支出に係る領収書等の写しを提出する場合には、政務活動報告書（別記様式第7号の2）を提出すること。

領 収 書 等 添 付 票

経費の項目	人件費	添付票整理番号	21
使 途	11月20日) 給 料 10月分 (¥73,800-)		
政 務 活 動 の 支 出 額	¥59,040-		

領収書等の写し添付欄

領 収 証

内藤芳秀事務所

様

No. \_\_\_\_\_

★ ¥ 73,800-

但 給料 (10月分)

令和元年 11月 20日 上記正に領収いたしました

内 訳

税抜金額

消費税額等 ( %)

収 入  
印 紙

コクヨ ウケ-1097

按分割合：80%

政務活動費からの支出額 73,800円×0.8=59,040円

- 注) 1 按分又は経費分割により支出を行った場合は、「領収書等の写し添付欄」の余白に按分率又は経費分割内訳額を記載する事。  
2 調査研究 (海外で行うものに限り、視察を含む。) 又は調査委託に関する支出に係る領収書等の写しを提出する場合には、政務活動報告書 (別記様式第7号の2) を提出すること。



領 収 書 等 添 付 票

経 費 の 項 目	事務費	添付票整理番号	22-1
使 途	11月20日) A4ファイル 4冊		
政 務 活 動 の 支 出 額	¥1,056-		
領収書等の写し添付欄			
領 収 証		No. _____	
内藤芳秀事務所 様		/ 年 / 月 20 日	
★ ¥ 1,056 -			
但 ファイル代			
上記正に領収いたしました			
内 訳			
税抜金額	〒894-0064 島根県大田市大田町大田1729-11		
消費税額等( %)	杉 谷 文 具 店		
	TEL 0854-82-0403 FAX 0854-82-7038		
コクヨ ウケ-76			

- 注) 1 按分又は経費分割により支出を行った場合は、「領収書等の写し添付欄」の余白に按分率又は経費分割内訳額を記載する事。
- 2 調査研究（海外で行うものに限りに、視察を含む。）又は調査委託に関する支出に係る領収書等の写しを提出する場合には、政務活動報告書（別記様式第7号の2）を提出すること。

領 収 書 等 添 付 票

経費の項目	事務費	添付票整理番号	22-2
使 途	11月20日 シュレッダー 1台 (¥7,480-)		
政務活動の 支 出 額	¥5,984-		

領収書等の写し添付欄

領 収 証

No. \_\_\_\_\_

内藤芳事務所 様

1 年 11 月 20 日

★ ¥ 7,480-

但 シュレッダー代

上記正に領収いたしました

内 訳

税抜金額

消費税額等( %)

〒694-0064 島根県大田市大田町大田イ729-11

杉 谷 文 具 店

TEL 0854-82-0403 FAX 0854-82-7036

コクヨ ウケ-78

按分割合：80%

政務活動費からの支出額 7,480円×0.8=5,984円

- 注) 1 按分又は経費分割により支出を行った場合は、「領収書等の写し添付欄」の余白に按分率又は経費分割内訳額を記載する事。  
 2 調査研究（海外で行うものに限り、視察を含む。）又は調査委託に関する支出に係る領収書等の写しを提出する場合には、政務活動報告書（別記様式第7号の2）を提出すること。

領 収 書 等 添 付 票

経 費 の 項 目	事務費	添付票整理番号	22-3
使 途	11月22日) 親子ゴム印, 住所印		
政 務 活 動 の 支 出 額	¥14,300-		

領収書等の写し添付欄

領 収 証

No. \_\_\_\_\_

内藤芳秀事務所 様

/ 年 // 月 22 日

★ ¥ 14,300 -

但 親子ゴム印, 住所印代

上記正に領収いたしました

内 訳

税抜金額

消費税額等( %)

〒094-0064 島根県大田市大田町大田イ729-11

杉 谷 文 具 店

TEL 0854-82-0403 FAX 0854-82-7036

コクヨ ウケ-76

- 注) 1 按分又は経費分割により支出を行った場合は、「領収書等の写し添付欄」の余白に按分率又は経費分割内訳額を記載する事。  
2 調査研究（海外で行うものに限る、視察を含む。）又は調査委託に関する支出に係る領収書等の写しを提出する場合には、政務活動報告書（別記様式第7号の2）を提出すること。

領 収 書 等 添 付 票

経 費 の 項 目	事務所費	添付票整理番号	23
使 途	事務所賃借料 12月分 (¥100,000-)		
政 務 活 動 の 支 出 額	¥80,000-		

領収書等の写し添付欄



領 収 証

内藤若秀事務所 様

一 金 7,100,000 円也



12月分家賃

上記金額確かに領収致しました。

1 年 11 月 5 日

米穀・灯油・LPガス・設備工事

(有)内藤米穀

大田市大田町661

TEL 82-0335 FAX 82-0381

取扱者



按分割合:80%

政務活動費からの支出額 100,000円×0.8=80,000円

- 注) 1 按分又は経費分割により支出を行った場合は、「領収書等の写し添付欄」の余白に按分率又は経費分割内訳額を記載する事。  
 2 調査研究（海外で行うものに限る、視察を含む。）又は調査委託に関する支出に係る領収書等の写しを提出する場合には、政務活動報告書（別記様式第7号の2）を提出すること。

領 収 書 等 添 付 票

経 費 の 項 目	事務費	添付票整理番号	24
使 途	電話料金 11月分 (¥1,232-)		
政 務 活 動 の 支 出 額	¥985-		

領収書等の写し添付欄

AT 前またはゆうちょ銀行 郵便局でお支払いの場合は、本欄の枚を提出しなくてもよい。但し以外でお支払いの場合は、切り取らなくてよい。

**電話料金等払込受領証**

西日本ご利用分

ご請求先氏名  
内藤芳秀事務所 様

お客様番号  
[REDACTED]

2019年11月ご請求分

金額(円)  
¥1,232-

受取人  
NTTファイナンス株式会社

お問合せ先 (無料)  
0800-3335550

領 収 日 附 印  
'19.11.28  
大田宮崎店  
収入印紙貼付欄  
(金融機関・CVS用)→お客様

按分割合:80%

政務活動費からの支出額 1,232円×0.8=985円

- 注) 1 按分又は経費分割により支出を行った場合は、「領収書等の写し添付欄」の余白に按分率又は経費分割内訳額を記載する事。
- 2 調査研究（海外で行うものに限り、視察を含む。）又は調査委託に関する支出に係る領収書等の写しを提出する場合には、政務活動報告書（別記様式第7号の2）を提出すること。

別記様式第7号 (第4条関係)

領 収 書 等 添 付 票

経費の項目	事務費	添付票整理番号	25-1
使途	シャープファイナンス 12月3日 コピー機リース料 10月、11月分 ¥23,760- (19008+4752)		
政務活動の支出額	¥19,008-		

領収書等の写し添付欄



按分割合:80%

政務活動費からの支出額 23,760円×0.8=19,008円

(政務活動費から一括23760円引き落とし後援会から4752円入金する)

- 注) 1 按分又は経費分割により支出を行った場合は、「領収書等の写し添付欄」の余白に按分率又は経費分割内訳額を記載する事。
- 2 調査研究(海外で行うもの限り、視察を含む。)又は調査委託に関する支出に係る領収書等の写しを提出する場合には、政務活動報告書(別記様式第7号の2)を提出すること。

領 収 書 等 添 付 票

経 費 の 項 目	事務費	添付票整理番号	25-2
使 途	12月5日 ノートパソコン 1台 (¥157,300-)		
政 務 活 動 の 支 出 額	¥125,840-		

領収書等の写し添付欄

領 収 証

No. \_\_\_\_\_

内藤芳秀事務所 様

1 年 12 月 5 日

★ ¥ 157,300-

但 ノートパソコン代

上記正に領収いたしました

内 訳

税抜金額

消費税額等( %)

〒094-0064 島根県大田市大田町大田イ729-11

杉 谷 文 具 店

TEL 0854-82-0403 FAX 0854-82-7058



コクヨ ウケ-76

按分割合:80%

政務活動費からの支出額 157,300円×0.8=125,840円

- 注) 1 按分又は経費分割により支出を行った場合は、「領収書等の写し添付欄」の余白に按分率又は経費分割内訳額を記載する事。  
 2 調査研究（海外で行うものに限り、視察を含む。）又は調査委託に関する支出に係る領収書等の写しを提出する場合には、政務活動報告書（別記様式第7号の2）を提出すること。

領 収 書 等 添 付 票

経 費 の 項 目	事務費	添付票整理番号	25-3
使 途	コピーカウンター料金 11月分 (¥698-)		
政 務 活 動 の 支 出 額	¥558-		

領収書等の写し添付欄

領 収 証

No. \_\_\_\_\_

内藤芳秀事務所 様

/ 年 / 月 / 日

★ ¥ 698-

但 コピーカウンター料金

上記正に領収いたしました

内 訳

税抜金額

消費税額等( %)

〒094-0064 島根県大田市大田町大田イ729-11

杉谷文具店

TEL 0854-82-0403 FAX 0854-82-7030

コクヨ ウケ-76

按分割合:80%

政務活動費からの支出額 698円×0.8=558円

- 注) 1 按分又は経費分割により支出を行った場合は、「領収書等の写し添付欄」の余白に按分率又は経費分割内訳額を記載する事。  
 2 調査研究（海外で行うものに限る、視察を含む。）又は調査委託に関する支出に係る領収書等の写しを提出する場合には、政務活動報告書（別記様式第7号の2）を提出すること。



領 収 書 等 添 付 票

経 費 の 項 目	調査費	添付票整理番号	26
使 途	令和元年11月定例会 11月27日 教育・スポーツ・文化振興部会 活動費		
政 務 活 動 の 支 出 額	¥1,429-		

領収書等の写し添付欄

領 収 証	
令和元年12月13日	
内藤 芳秀 様	
金 1,429 円 也	
但 令和元年11月定例会	
11/27 教育・スポーツ・文化振興部会 活動費	
上記金額正に領収いたしました。	
教育・スポーツ・文化振興部会 部会長 川 上	大 

- 注) 1 按分又は経費分割により支出を行った場合は、「領収書等の写し添付欄」の余白に按分率又は経費分割内訳額を記載する事。
- 2 調査研究（海外で行うものに限り、視察を含む。）又は調査委託に関する支出に係る領収書等の写しを提出する場合には、政務活動報告書（別記様式第7号の2）を提出すること。

領 収 書 等 添 付 票

経 費 の 項 目	調査費	添付票整理番号	27
使 途	令和元年11月定例会 11月29日 中山間地域・離島・人口減少対策部会 活動費		
政 務 活 動 の 支 出 額	¥1,429-		
領収書等の写し添付欄			
<p>領 収 証</p> <p>令和元年12月13日</p> <p>内藤 芳秀 様</p> <p>金 1,429 円 也</p> <p>但 令和元年11月定例会</p> <p>11/29 中山間地域・離島・人口減少対策部会 活動費</p> <p>上記金額正に領収いたしました。</p> <p>中山間地域・離島・人口減少対策部会 部会長 内藤 芳秀</p>			

- 注) 1 按分又は経費分割により支出を行った場合は、「領収書等の写し添付欄」の余白に按分率又は経費分割内訳額を記載する事。
- 2 調査研究（海外で行うものに限る、視察を含む。）又は調査委託に関する支出に係る領収書等の写しを提出する場合には、政務活動報告書（別記様式第7号の2）を提出すること。

領 収 書 等 添 付 票

経 費 の 項 目	調査費	添付票整理番号	28
使 途	島根県議会自由民主党会派調査視察 日程 10月21日～23日		
政 務 活 動 の 支 出 額	¥143,780-		

領収書等の写し添付欄

視察地 日南市油津商店街  
鹿屋市柳谷地区  
調査目的 中心市街地活性化事業  
中山間地域の活性化（まちづくり）

領 収 証

Receipt

領収証No. 190905-1335-0006  
ReceiptNo.

Received From  
内藤 芳秀 様

印紙税申告納  
付につき押印  
税務署承認済

領収金額 The sum of ¥143,780- (JPY)

領 収 日 2019.12.13  
Receipt date

上記の金額正に領収いたしました。  
The abovementioned sum of money is duly received.

但し In payment of 10/21～23県議会自民党県外調査（航空券・宿泊代・貸切バス代）

入金内訳 (Form of payment)

入金内訳 (Form of payment)	金額 (Payment)
■ 現金 (Cash)	¥143,780
小切手 (Check)	
銀行振込 (Bank remittance)	
クレジットカード (Credit card)	
旅行券 (Travel ticket)	
ギフト券 (Gift ticket)	
その他 (Other)	
合計金額 (Total)	¥143,780

東京都千代田区外神田1-16-8

 株式会社農協観光  
NOKYO TOURIST CORPORATION

- 注) 1 按分又は経費分割により支出を行った場合は、「領収書等の写し添付欄」の余白に按分率又は経費分割内訳額を記載する事。  
2 調査研究（海外で行うものに限り、視察を含む。）又は調査委託に関する支出に係る領収書等の写しを提出する場合には、政務活動報告書（別記様式第7号の2）を提出すること。

領 収 書 等 添 付 票

経 費 の 項 目	事務費	添付票整理番号	29
使 途	電話料金 12月分	(¥1,986-)	
政 務 活 動 の 支 出 額	¥1,588-		

領収書等の写し添付欄

ATMまたはゆうちょ銀行・郵便局でお支払いの場合は、左側2枚をお出しください。上記以外でお支払いの場合は切り取らなさい。

**電話料金等払込受領証**  
西日本ご利用分

ご請求先氏名  
内藤芳秀事務所 様

お客様番号  
[REDACTED]

2019年12月ご請求分

金額(円)  
¥1,986-

受取人  
NTTファイナンス株式会社

お問合せ先（無料）  
0800-3335550

領 収 日 附 印

収入 郵便 貼付 欄  
(金融機関・CVS用)→お客様

按分割合：80%

政務活動費からの支出額  $1,986円 \times 0.8 = 1,588円$

- 注) 1 按分又は経費分割により支出を行った場合は、「領収書等の写し添付欄」の余白に按分率又は経費分割内訳額を記載する事。
- 2 調査研究（海外で行うものに限り、視察を含む。）又は調査委託に関する支出に係る領収書等の写しを提出する場合には、政務活動報告書（別記様式第7号の2）を提出すること。

領 収 書 等 添 付 票

経費の項目	事務所費	添付票整理番号	30
使 途	事務所賃料 1月分 (¥100,000-)		
政務活動の 支 出 額	¥80,000-		

領収書等の写し添付欄



領 収 証

内藤芳秀事務所様

一 金 100,000 円也

1月分

上記金額確かに領収致しました。

1年12月25日

米穀・灯油・LPガス・設備工事

(有)内藤米穀

大田市大田町口661  
TEL 82-0335 FAX 82-0381

取扱者



按分割合：80%

政務活動費からの支出額 100,000円×0.8=80,000円

- 注) 1 按分又は経費分割により支出を行った場合は、「領収書等の写し添付欄」の余白に按分率又は経費分割内訳額を記載する事。  
 2 調査研究（海外で行うものに限り、視察を含む。）又は調査委託に関する支出に係る領収書等の写しを提出する場合には、政務活動報告書（別記様式第7号の2）を提出すること。

領 収 書 等 添 付 票

経 費 の 項 目	事務費	添付票整理番号	31
使 途	PC-カウンター料金 12月分 (¥2,425-)		
政 務 活 動 の 支 出 額	¥1,940-		

領収書等の写し添付欄

領 収 証

No. \_\_\_\_\_

内藤芳秀事務所 様

1 年 12 月 26 日

★ ~~7~~ 2,425-

但 PC-カウンター料金

上記正に領収いたしました

内 訳

税抜金額

消費税額等( %)

〒0854-8203 北海道札幌市東区北七軒町大田イ729-11

杉 谷 文 具 店

TEL 0854-82-0403 FAX 0854-82-7030

コクヨ ウケ-76

按分割合：80%

政務活動費からの支出額 2,425円×0.8=1,940円

- 注) 1 按分又は経費分割により支出を行った場合は、「領収書等の写し添付欄」の余白に按分率又は経費分割内訳額を記載する事。  
 2 調査研究（海外で行うものに限り、視察を含む。）又は調査委託に関する支出に係る領収書等の写しを提出する場合には、政務活動報告書（別記様式第7号の2）を提出すること。

領 収 書 等 添 付 票

経 費 の 項 目	事務費	添付票整理番号	32
使 途	ギンテレウジシ 12月分 ¥5,500- (4400+1100) インターネット使用料		
政 務 活 動 の 支 出 額	¥4,400-		

領収書等の写し添付欄

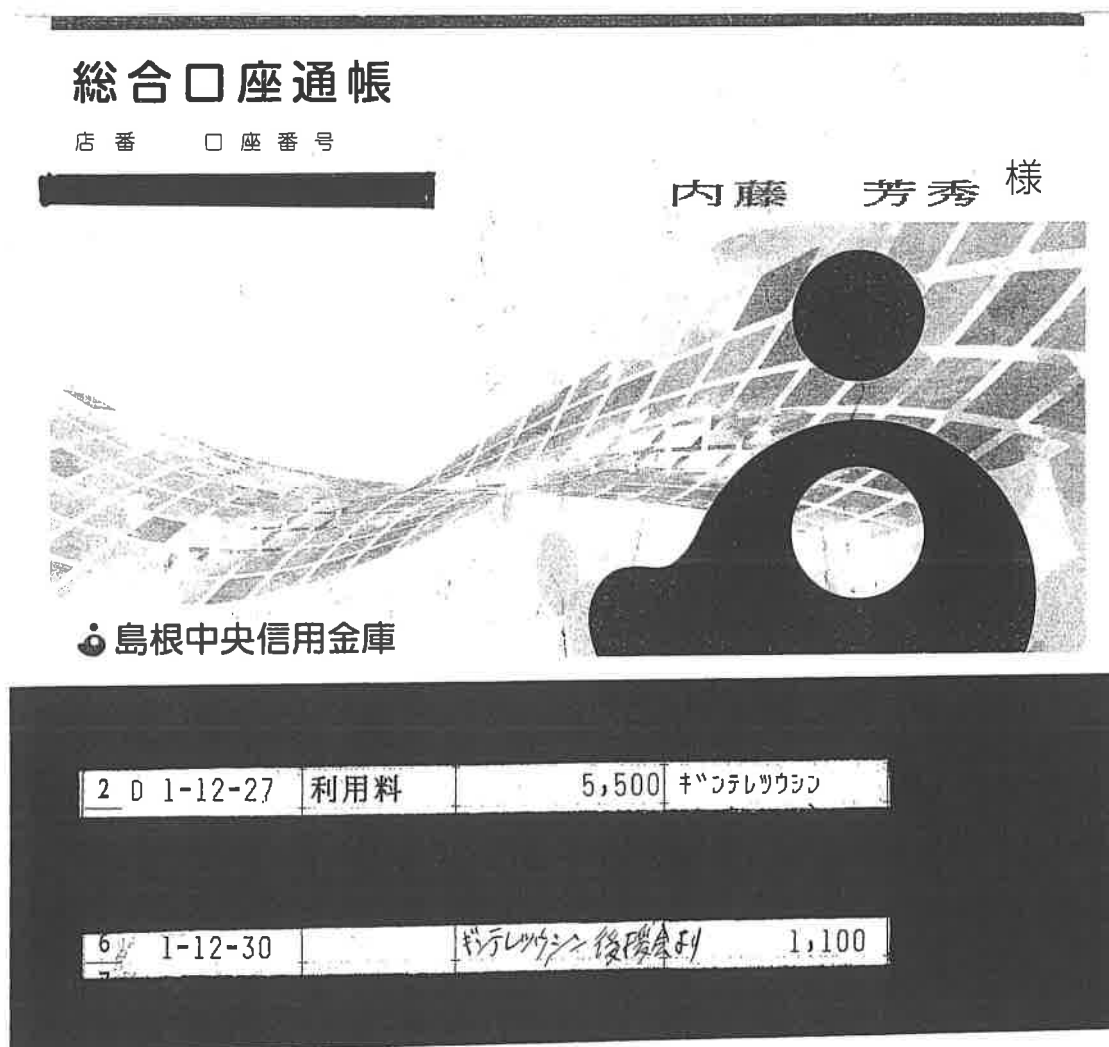

按分割合：80%

政務活動費からの支出額  $5,500円 \times 0.8 = 4,400円$

(政務活動費から一括5,500円引き落とし後援会から1,100円入金する。)

- 注) 1 按分又は経費分割により支出を行った場合は、「領収書等の写し添付欄」の余白に按分率又は経費分割内訳額を記載する事。
- 2 調査研究（海外で行うものに限る、視察を含む。）又は調査委託に関する支出に係る領収書等の写しを提出する場合には、政務活動報告書（別記様式第7号の2）を提出すること。

領 収 書 等 添 付 票

経費の項目	人件費	添付票整理番号	33
使 途	給料 11月分 (¥75,600-)		
政務活動の 支 出 額	¥60,480-		

領収書等の写し添付欄

領 収 証

内藤芳秀事務所 様 No. \_\_\_\_\_

★ ¥ 75,600 -

但 給料 (11月分)

令和元年12月27日 上記正に領収いたしました

収 入 印 紙	内 訳	
	税抜金額	
	消費税額等( %)	

コクヨ: ウケ-1097

按分割合：80%

政務活動費からの支出額  $75,600円 \times 0.8 = 60,480円$

- 注) 1 按分又は経費分割により支出を行った場合は、「領収書等の写し添付欄」の余白に按分率又は経費分割内訳額を記載する事。
- 2 調査研究（海外で行うものに限り、視察を含む。）又は調査委託に関する支出に係る領収書等の写しを提出する場合には、政務活動報告書（別記様式第7号の2）を提出すること。



領 収 書 等 添 付 票

経 費 の 項 目	人件費	添付票整理番号	34
使 途	給 料 12月分	(¥68,000-)	
政 務 活 動 の 支 出 額	¥54,400-		

領収書等の写し添付欄

領 収 証

内藤芳秀事務所様 No. \_\_\_\_\_

★ ¥68,000-  
但 給料(12月分)  
令和元年12月27日 上記正に領収いたしました

取 入 印 紙 コクヨ ウケ-1097	内 訳
	税抜金額 _____ 消費税額等( %) _____

按分割合：80%

政務活動費からの支出額  $68,000円 \times 0.8 = 54,400円$

- 注) 1 按分又は経費分割により支出を行った場合は、「領収書等の写し添付欄」の余白に按分率又は経費分割内訳額を記載する事。
- 2 調査研究（海外で行うものに限る、視察を含む。）又は調査委託に関する支出に係る領収書等の写しを提出する場合には、政務活動報告書（別記様式第7号の2）を提出すること。

領 収 書 等 添 付 票

経 費 の 項 目	研修費	添付票整理番号	35
使 途	地方議会議員向けセミナー 東京 開催日 1月24日25日 主催者 一般財団法人 地域活性化センター 航空券、宿泊代 (株)リクルート 決済日 令和1年12月27日		
政 務 活 動 の 支 出 額	¥42,700-		

領収書等の写し添付欄

領 収 書

発行：No.JJP0000729237

表示日： 2019年12月27日

下記、正に領収いたしました。

宛 名 内藤芳秀様

金 額 ¥42,700-  
※但し、航空券代・宿泊代等として(クレジットカード決済)

予 約 番 号

旅 行 期 間

2020年01月24日 ~ 2020年01月25日

決 済 日

2019年12月27日

※本紙は電子的に保持している領収データを画面表示したものです。



株式会社リクルート

〒100-6640

東京都千代田区丸の内1-9-2グラントウキヨウサウスタワー

- 注) 1 按分又は経費分割により支出を行った場合は、「領収書等の写し添付欄」の余白に按分率又は経費分割内訳額を記載する事。  
2 調査研究（海外で行うものに限る、視察を含む。）又は調査委託に関する支出に係る領収書等の写しを提出する場合には、政務活動報告書（別記様式第7号の2）を提出すること。

領 収 書 等 添 付 票

経 費 の 項 目	事務費	添付票整理番号	36
使 途	シャープファイナンス PC-機リース料 12月分 ¥11,880- (9504+2376)		
政 務 活 動 の 支 出 額	¥9,504-		

領収書等の写し添付欄

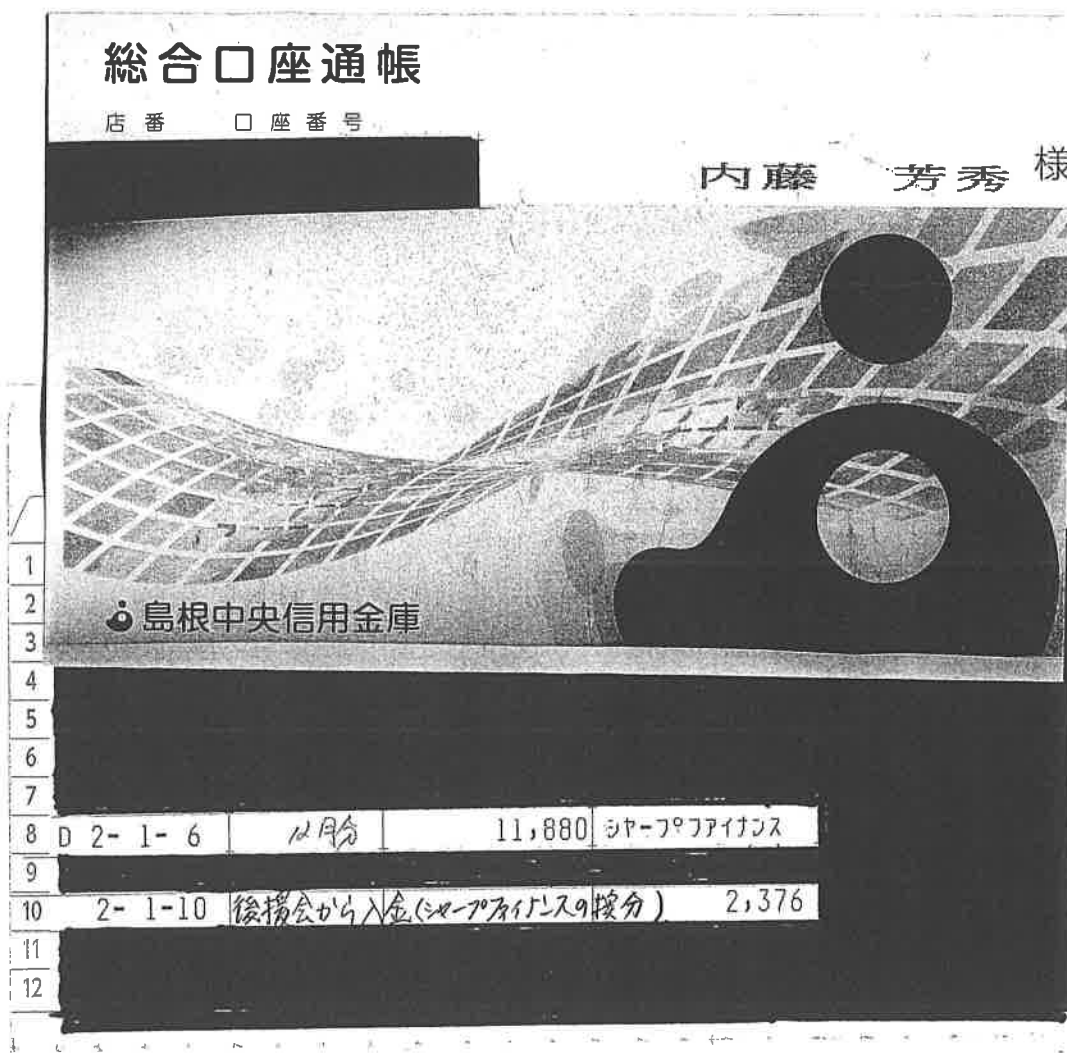

按分割合：80%

政務活動費からの支出額 11,880円×0.8=9,504円

(政務活動費から一括11,880円引き落とし後援会から2,376円入金する。)

- 注) 1 按分又は経費分割により支出を行った場合は、「領収書等の写し添付欄」の余白に按分率又は経費分割内訳額を記載する事。
- 2 調査研究（海外で行うものに限る、視察を含む。）又は調査委託に関する支出に係る領収書等の写しを提出する場合には、政務活動報告書（別記様式第7号の2）を提出すること。

領 収 書 等 添 付 票

経 費 の 項 目	事務所費	添付票整理番号	37
使 途	電気料金 12月分（中国電力）		(¥6,176)
政 務 活 動 の 支 出 額	¥4,940-		

領収書等の写し添付欄

振込金受領証  
(お客さま控え)

内藤芳秀事務所 様

代表ご契約番号  
[REDACTED]

金額(うち消費税等相当額)  
1年12月分 円  
6,176  
(561)

お問い合わせ先 中国電力  
出雲 取扱店  
0120  
311-950

取扱店日付印 

検収  
18年10月4日  
20.1.10  
口印 ソン  
大田宮崎店

上記お振込金額を受領しました。  
被振込人 中国電力株式会社

按分割合：80%

政務活動費からの支出額  $6,176円 \times 0.8 = 4,940円$

- 注) 1 按分又は経費分割により支出を行った場合は、「領収書等の写し添付欄」の余白に按分率又は経費分割内訳額を記載する事。
- 2 調査研究（海外で行うものに限り、視察を含む。）又は調査委託に関する支出に係る領収書等の写しを提出する場合には、政務活動報告書（別記様式第7号の2）を提出すること。

領 収 書 等 添 付 票

経 費 の 項 目	研修費	添付票整理番号	38
使 途	地方議会議員向けセミナー 東京 開催日 1月24日25日 参加費 (財)地域活性化センター 決済日令和2年1月10日		
政 務 活 動 の 支 出 額	¥15,440-		

領収書等の写し添付欄

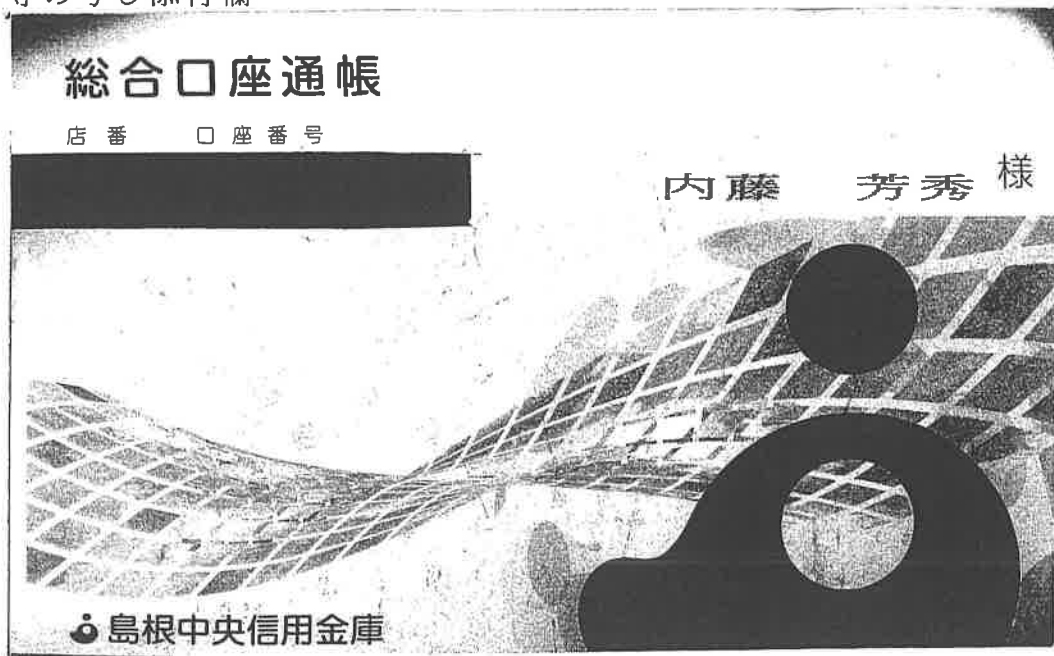

13	D 2-	1-10	ATM振込	15,000	カイノイイカセイカセ
14	D 2-	1-10	手数料	440	
15					

- 注) 1 按分又は経費分割により支出を行った場合は、「領収書等の写し添付欄」の余白に按分率又は経費分割内訳額を記載する事。
- 2 調査研究（海外で行うものに限る、視察を含む。）又は調査委託に関する支出に係る領収書等の写しを提出する場合には、政務活動報告書（別記様式第7号の2）を提出すること。

領 収 書 等 添 付 票

経 費 の 項 目	研修費	添付票整理番号	39
使 途	2020年広島大田会 広島国際ホテル 1月18日 参加費		
政 務 活 動 の 支 出 額	¥6,000-		

領収書等の写し添付欄

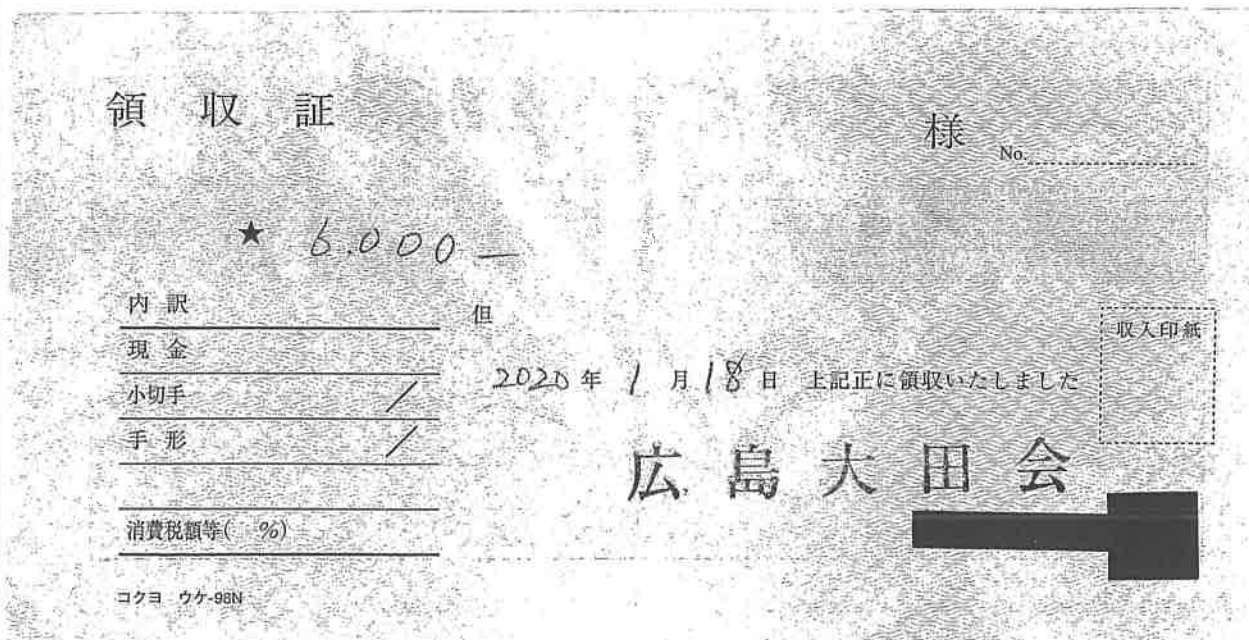

内藤芳秀宛ての領収書であることに相違ありません。

- 注) 1 按分又は経費分割により支出を行った場合は、「領収書等の写し添付欄」の余白に按分率又は経費分割内訳額を記載する事。
- 2 調査研究（海外で行うものに限る、視察を含む。）又は調査委託に関する支出に係る領収書等の写しを提出する場合には、政務活動報告書（別記様式第7号の2）を提出すること。

領 収 書 等 添 付 票

経 費 の 項 目	研修費	添付票整理番号	40
使 途	島根ふるさとフェア202広島県立総合体育館 1月18日 2020年広島大田会（株）プリンスホテル広島 1月18日 宿泊代 1月17、18日		
政 務 活 動 の 支 出 額	¥15,080-		

領収書等の写し添付欄

1月18日 9時30分から島根ふるさとフェア2020出席のため、前泊した。

領 収 証  
RECEIPT

AK No 001770

内藤 芳秀 様

2020年1月19日

下記の金額正に領収いたしました。

[現金・クレジットカード・振込・その他 ( )]

三泊代として

※  上記は食料品代（軽減税率対象）含む

金額

(内消費税等 )

収 入  
印 紙

【内 訳】

標準税率 10%対象 15,080-  
軽減税率 8%対象  
経過措置 8%対象



株式会社 王子ホテル  
グランドプリンスホテル広島  
〒734-8543 広島県広島市南区元宇品町23-1  
TEL: 082-256-1111 FAX: 082-256-1134  
www.princehotels.co.jp/hk/shima/

係名

- 注) 1 按分又は経費分割により支出を行った場合は、「領収書等の写し添付欄」の余白に按分率又は経費分割内訳額を記載する事。  
2 調査研究（海外で行うものに限り、視察を含む。）又は調査委託に関する支出に係る領収書等の写しを提出する場合には、政務活動報告書（別記様式第7号の2）を提出すること。

領 収 書 等 添 付 票

経 費 の 項 目	事務費	添付票整理番号	41
使 途	電話料金 1月分 ( ¥1,986)		
政 務 活 動 の 支 出 額	¥1,588-		

領収書等の写し添付欄

ATMまたはゆうちょ銀行・郵便局でお支払いの場合は、左側之様をお出しください。上記以外でお支払いの場合は切り取らないでください。

**電話料金等払込受領証**  
西日本ご利用分

ご請求先氏名  
内藤芳秀事務所 様

お客様番号  
[REDACTED]

2020年 1月ご請求分  
金額(円)  
¥1,986-

受取人  
NTTファイナンス株式会社

お問合せ先 (無料)  
0800-3335550

領 収 日 附 印

検収  
167042  
'20.1.21  
ローソン  
大田宮崎店  
付 欄  
(金融機関・CVS用)→お客様

按分割合：80%

政務活動費からの支出額 1,986円×0.8=1,588円

- 注) 1 按分又は経費分割により支出を行った場合は、「領収書等の写し添付欄」の余白に按分率又は経費分割内訳額を記載する事。
- 2 調査研究（海外で行うものに限り、視察を含む。）又は調査委託に関する支出に係る領収書等の写しを提出する場合には、政務活動報告書（別記様式第7号の2）を提出すること。



領 収 書 等 添 付 票

経 費 の 項 目	事務所費	添付票整理番号	42
使 途	事務所賃料 2月分 (¥100,000-)		
政 務 活 動 の 支 出 額	¥80,000-		

領収書等の写し添付欄

~~~~~

**領 収 証**

内藤芳秀事務所様

|     |   |        |    |                                                                                       |
|-----|---|--------|----|---------------------------------------------------------------------------------------|
| 一 金 | ¥ | 100000 | 円也 |  |
|-----|---|--------|----|---------------------------------------------------------------------------------------|

家賃 2月分

上記金額確かに領収致しました。  
2020年 1月24日

米穀・灯油・LPガス・設備工事  
**(有)内藤米穀**  
大田市大田町口66  
TEL 82-0335 FAX 82-0381

取 扱 者  
[Redacted]

~~~~~

按分割合：80%

政務活動費からの支出額 100,000円×0.8=80,000円

- 注) 1 按分又は経費分割により支出を行った場合は、「領収書等の写し添付欄」の余白に按分率又は経費分割内訳額を記載する事。  
2 調査研究（海外で行うものに限り、視察を含む。）又は調査委託に関する支出に係る領収書等の写しを提出する場合には、政務活動報告書（別記様式第7号の2）を提出すること。

領 収 書 等 添 付 票

経 費 の 項 目	事務費	添付票整理番号	43
使 途	ギンテレツウシン インターネット使用料	1月分	( ¥4400+1100 )
政 務 活 動 の 支 出 額	¥4,400-		

領収書等の写し添付欄

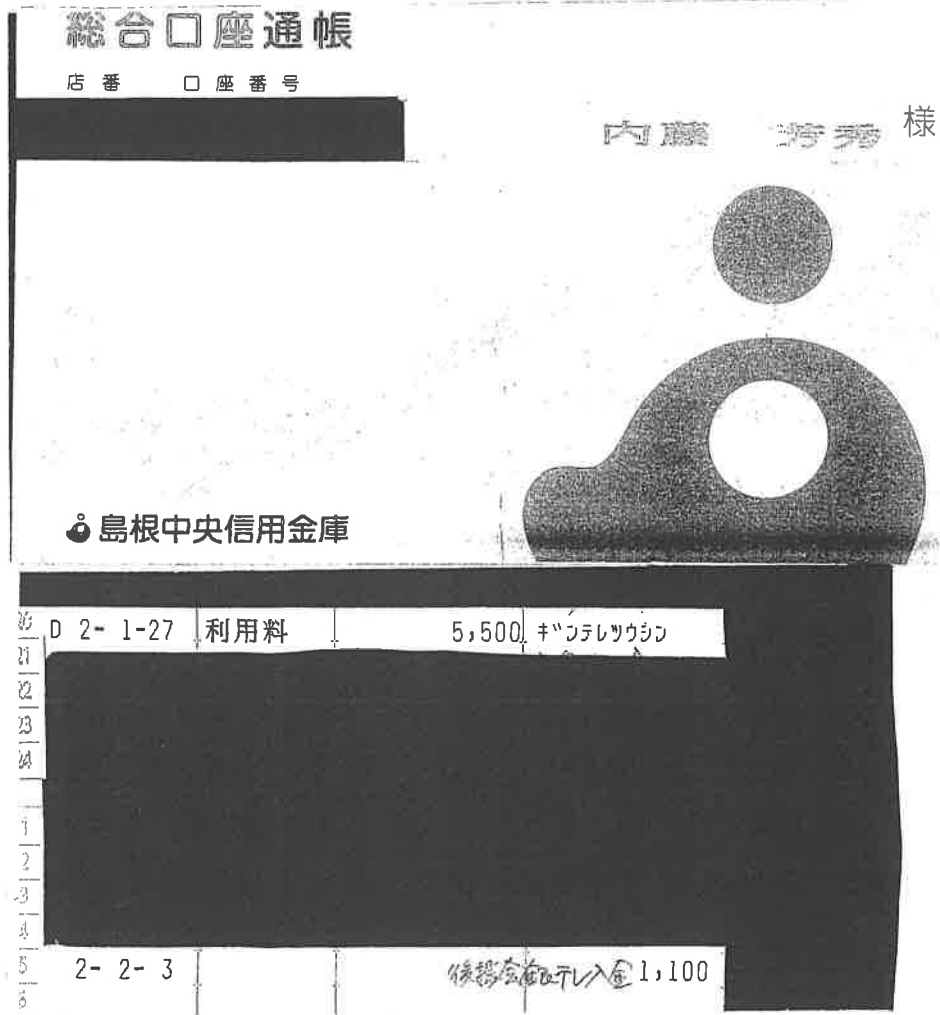

按分割合:80%

政務活動費からの支出額  $5,500円 \times 0.8 = 4,400円$

(政務活動費から一括5,500円引き落とし後援会から1,100円入金する。)

- 注) 1 按分又は経費分割により支出を行った場合は、「領収書等の写し添付欄」の余白に按分率又は経費分割内訳額を記載する事。
- 2 調査研究（海外で行うものに限る、視察を含む。）又は調査委託に関する支出に係る領収書等の写しを提出する場合には、政務活動報告書（別記様式第7号の2）を提出すること。

領 収 書 等 添 付 票

経 費 の 項 目	人件費	添付票整理番号	44
使 途	給 料 1 月分 (¥64,000-)		
政 務 活 動 の 支 出 額	¥51,200-		

領収書等の写し添付欄

領 収 証

内藤 若香事務所様 No. \_\_\_\_\_

★ 但  $\yen 64,000-$   
給料(1月分)

令和2年 1 月 31 日 上記正に領収いたしました

内 訳

収入印紙	税抜金額
	消費税額等( %)

コクヨ ウケ-1097

按分割合：80%

政務活動費からの支出額  $64,000円 \times 0.8 = 51,200円$

- 注) 1 按分又は経費分割により支出を行った場合は、「領収書等の写し添付欄」の余白に按分率又は経費分割内訳額を記載する事。
- 2 調査研究（海外で行うものに限り、視察を含む。）又は調査委託に関する支出に係る領収書等の写しを提出する場合には、政務活動報告書（別記様式第7号の2）を提出すること。

領 収 書 等 添 付 票

経 費 の 項 目	事務所費	添付票整理番号	45
使 途	電気料金 1月分 (¥6,447-)		
政 務 活 動 の 支 出 額	¥5,157-		

領収書等の写し添付欄



按分割合：80%

政務活動費からの支出額  $6,447円 \times 0.8 = 5,157円$

- 注) 1 按分又は経費分割により支出を行った場合は、「領収書等の写し添付欄」の余白に按分率又は経費分割内訳額を記載する事。
- 2 調査研究（海外で行うものに限り、視察を含む。）又は調査委託に関する支出に係る領収書等の写しを提出する場合には、政務活動報告書（別記様式第7号の2）を提出すること。

領 収 書 等 添 付 票

経 費 の 項 目	事務費	添付票整理番号	46
使 途	PC-カウ-料金	1月分	(¥2,557-)
政 務 活 動 の 支 出 額	¥2,045-		

領収書等の写し添付欄

領 収 証

No. \_\_\_\_\_

内藤芳秀事務所 様

2 年 / 月 3 / 日

★ 2,557-  
 但 PC-カウ-料 1月分  
 上記正に領収いたしました

内 訳

税抜金額

消費税額等( %)

〒094-0064 島根県大田市大田町大田イ729-11

杉谷文具店

TEL 0854-82-0403 FAX 0854-82-7030

コクヨ ウケ-76

按分割合：80%

政務活動費からの支出額 2,557円×0.8=2,045円

- 注) 1 按分又は経費分割により支出を行った場合は、「領収書等の写し添付欄」の余白に按分率又は経費分割内訳額を記載する事。  
 2 調査研究（海外で行うものに限る、視察を含む。）又は調査委託に関する支出に係る領収書等の写しを提出する場合には、政務活動報告書（別記様式第7号の2）を提出すること。

領 収 書 等 添 付 票

経費の項目	事務費	添付票整理番号	47
使 途	シャープファイナンス コピー機リース料 1月分	¥11,880-	(9504+2376)
政務活動の 支 出 額	¥9,504-		

領収書等の写し添付欄

**総合口座通帳**

店番 □ 口座番号

内藤 芳秀 様

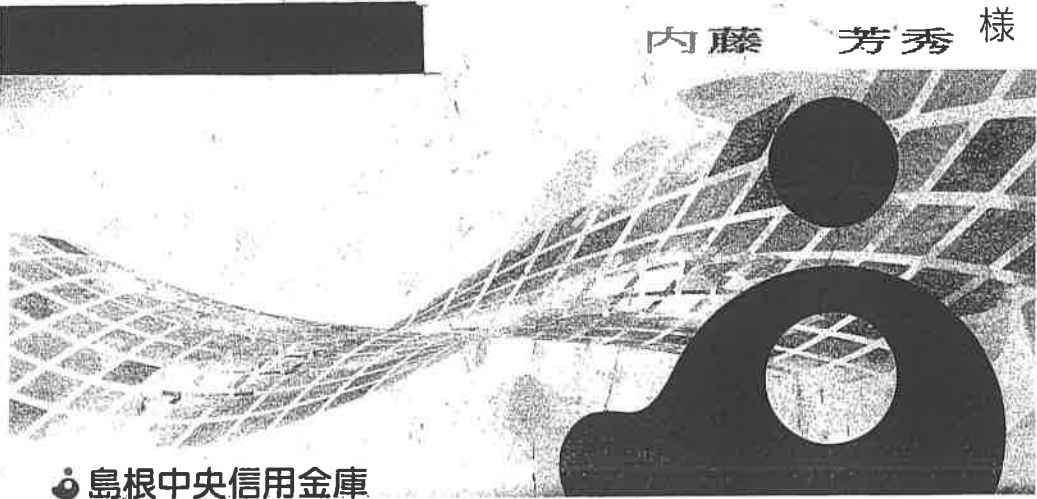

島根中央信用金庫

**4 普通預金兼お借入れ明細**

年 月 日	摘 要	お支払金額	お預り金額	
4 D 2- 2- 3		11,880		シャープファイナンス
6 7	後援会から入金 (シャープファイナンスの戻分)		2,376	

差引残高  
差引残高の「-」は  
貸越残高を示します。

按分割合：80%

政務活動費からの支出額 11,880円×0.8=9,504円

(政務活動費 から 一括11,880円引き落とし後援会から2,376円入金する。)

- 注) 1 按分又は経費分割により支出を行った場合は、「領収書等の写し添付欄」の余白に按分率又は経費分割内訳額を記載する事。
- 2 調査研究（海外で行うものに限りに、視察を含む。）又は調査委託に関する支出に係る領収書等の写しを提出する場合には、政務活動報告書（別記様式第7号の2）を提出すること。

領 収 書 等 添 付 票

経 費 の 項 目	広聴広報費	添付票整理番号	48
使 途	(株)急行印刷 内藤芳秀県政レポート 13700枚	¥229,653-	折り込み日 1月29日 (水)
政 務 活 動 の 支 出 額	¥183,722-		

領収書等の写し添付欄

## 領 収 証

内藤芳秀事務所 様

¥229,653-

但し  
上記の通り領収致しました

令和 2年 2月 10日



(株) 急行印刷



〒694-0064 大田市天田町天田147番地  
TEL 0854-82-9595(代) FAX 0854-82-7575

担当印



按分割合：80%

政務活動費からの支出額  $229,653円 \times 0.8 = 183,722円$

- 注) 1 按分又は経費分割により支出を行った場合は、「領収書等の写し添付欄」の余白に按分率又は経費分割内訳額を記載する事。
- 2 調査研究（海外で行うものに限る、視察を含む。）又は調査委託に関する支出に係る領収書等の写しを提出する場合には、政務活動報告書（別記様式第7号の2）を提出すること。

領 収 書 等 添 付 票

経 費 の 項 目	事務費	添付票整理番号	49
使 途	2月 22日 杉谷文具店 リングファイル1冊, PPC 用紙 多穴 1ケ		
政 務 活 動 の 支 出 額	¥1,661-		
領収書等の写し添付欄			
<p>領 収 証 No. _____</p> <p>内藤芳秀事務所 様 2 年 2 月 20 日</p> <p>★ ¥ 1,661-</p> <p>但 リングファイル, PPC用紙多穴代</p> <p>上記正に領収いたしました</p>			
内 訳	〒094-0084 島根県大田市大田町大田イ728 杉 谷 文 具 店 0854-82-0403 FAX 0854-82-7111		
税抜金額			
消費税額等(%)			
コクヨ ウケ-76			

- 注) 1 按分又は経費分割により支出を行った場合は、「領収書等の写し添付欄」の余白に按分率又は経費分割内訳額を記載する事。
- 2 調査研究(海外で行うもの)に限り、視察を含む。)又は調査委託に関する支出に係る領収書等の写しを提出する場合には、政務活動報告書(別記様式第7号の2)を提出すること。



領 収 書 等 添 付 票

経 費 の 項 目	事務所費	添付票整理番号	50
使 途	事務所賃料	3月分	(¥100,000-)
政 務 活 動 の 支 出 額	¥80,000-		

領収書等の写し添付欄

~~~~~

領 収 証

内藤芳秀事務所 様

一 金 1,000,000 円也

3月分

上記金額確かに領収致しました。

2020年2月5日

米穀・灯油・LPガス・設備工事

(有)内藤米穀

大田市大田町661  
TEL 82-0335 FAX 82-0381

取扱者



~~~~~

按分割合：80%

政務活動費からの支出額 100,000円×0.8=80,000円

- 注) 1 按分又は経費分割により支出を行った場合は、「領収書等の写し添付欄」の余白に按分率又は経費分割内訳額を記載する事。  
 2 調査研究（海外で行うものに限り、視察を含む。）又は調査委託に関する支出に係る領収書等の写しを提出する場合には、政務活動報告書（別記様式第7号の2）を提出すること。

領 収 書 等 添 付 票

経 費 の 項 目	事務費	添付票整理番号	51
使 途	ギンテレッツウシン 2月分 (¥4400+1100) インターネット使用料		
政 務 活 動 の 支 出 額	¥4,400-		

領収書等の写し添付欄

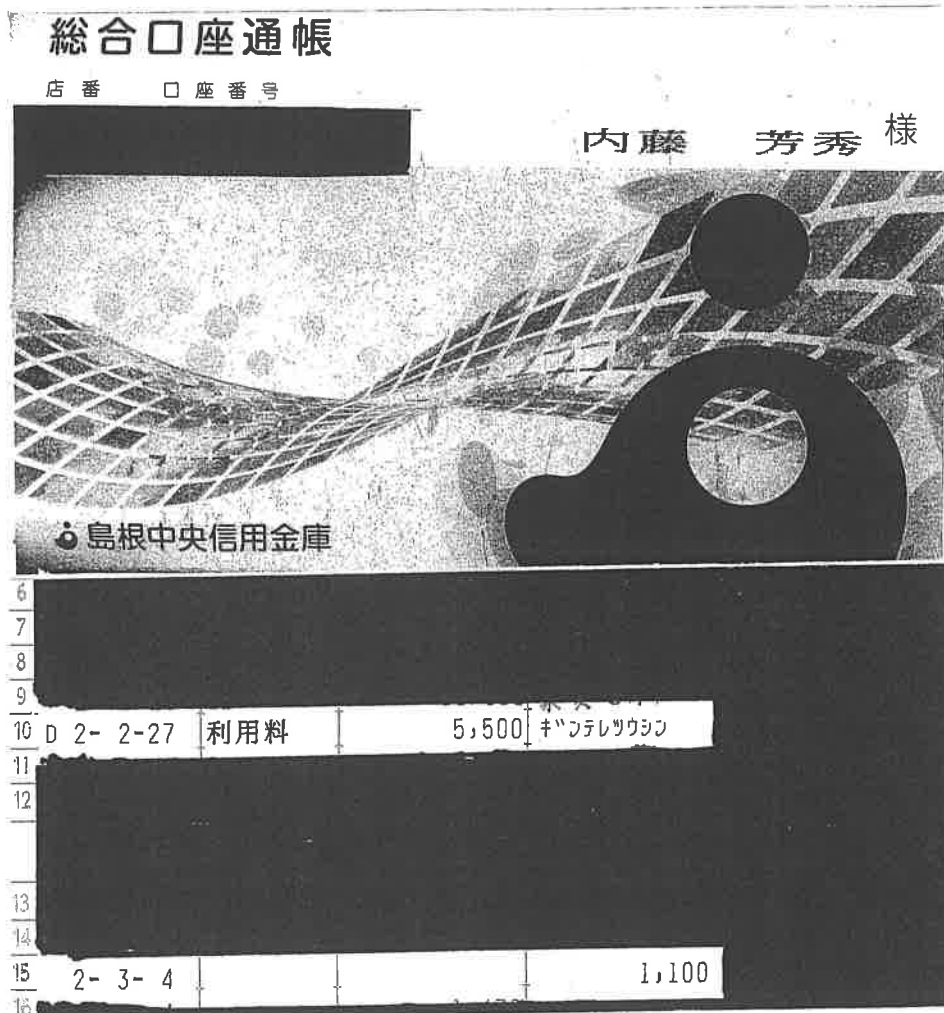

按分割合：80%

政務活動費からの支出額  $5,500円 \times 0.8 = 4,400円$

(政務活動費から一括5,500円引き落とし後援会から1,100円入金する。)

- 注) 1 按分又は経費分割により支出を行った場合は、「領収書等の写し添付欄」の余白に按分率又は経費分割内訳額を記載する事。
- 2 調査研究（海外で行うものに限る、視察を含む。）又は調査委託に関する支出に係る領収書等の写しを提出する場合には、政務活動報告書（別記様式第7号の2）を提出すること。

領 収 書 等 添 付 票

経 費 の 項 目	事務費	添付票整理番号	52
使 途	電話料金	2月分	(¥1984-)
政 務 活 動 の 支 出 額	¥1,587-		

領収書等の写し添付欄

電話料金等払込受領証  
西日本ご利用分

ATMまたはゆうちょ銀行・郵便局でお支払いの場合は、左側の数字をお出しください。上記以外でお支払いの場合は、明取をないでください。

ご請求先氏名  
内藤芳秀事務所 様

お客様番号  
[REDACTED]

2020年 2月ご請求分  
金額(円)  
¥1,984-

受取人  
NTTファイナンス株式会社

お問合せ先 (無料)  
0800-3335550

領 収 日 附 印  
167042  
20 2 28  
大田宮崎店

収入印紙貼付欄  
(金融機関・CVS用)→お客様

按分割合：80%

政務活動費からの支出額 1,984円×0.8=1,587円

- 注) 1 按分又は経費分割により支出を行った場合は、「領収書等の写し添付欄」の余白に按分率又は経費分割内訳額を記載する事。
- 2 調査研究（海外で行うものに限り、視察を含む。）又は調査委託に関する支出に係る領収書等の写しを提出する場合には、政務活動報告書（別記様式第7号の2）を提出すること。

領 収 書 等 添 付 票

経 費 の 項 目	事務所費	添付票整理番号	53
使 途	電気料金	2月分	(¥6,508-)
政 務 活 動 の 支 出 額	¥5,206-		

領収書等の写し添付欄

振込金受領証  
(お客さま控え)

内藤芳秀事  
務所

様

代表ご契約番号  
[REDACTED]

金額(うち消費税等相当額)  
2年 2月分 円  
6508  
591)

お問い合わせ先 中国電力  
出雲 取扱店  
0120  
311-950

取扱店日付印  
検収  
162004  
20-2-28  
ローソン  
出雲店

上記お振込金額を受領しました。  
振込人 中国電力株式会社

按分割合：80%

政務活動費からの支出額  $6,508円 \times 0.8 = 5,206円$

- 注) 1 按分又は経費分割により支出を行った場合は、「領収書等の写し添付欄」の余白に按分率又は経費分割内訳額を記載する事。
- 2 調査研究（海外で行うものに限り、視察を含む。）又は調査委託に関する支出に係る領収書等の写しを提出する場合には、政務活動報告書（別記様式第7号の2）を提出すること。

領 収 書 等 添 付 票

経 費 の 項 目	人件費	添付票整理番号	54
使 途	給 料	2 月分	(¥ 76000)
政 務 活 動 の 支 出 額	¥60,800-		

領収書等の写し添付欄

領 収 証

内 藤 芳 香 専 務 所 様 No. \_\_\_\_\_

★ 76,000-

但 給 料 (2 月 分)

平成 22 年 2 月 28 日 上記正に領収いたしました

内 訳

税抜金額	
消費税額等( %)	

収 入  
印 紙

コクヨ ウケ:1087

按分割合：80%

政務活動費からの支出額  $76,000円 \times 0.8 = 60,800円$

- 注) 1 按分又は経費分割により支出を行った場合は、「領収書等の写し添付欄」の余白に按分率又は経費分割内訳額を記載する事。
- 2 調査研究（海外で行うものに限り、視察を含む。）又は調査委託に関する支出に係る領収書等の写しを提出する場合には、政務活動報告書（別記様式第7号の2）を提出すること。

領 収 書 等 添 付 票

経費の項目	事務費	添付票整理番号	55
使 途	シャープファイナンス コピー機リース料 2月分 ¥11,880- (9504+2376)		
政務活動の 支 出 額	¥9,504-		

領収書等の写し添付欄

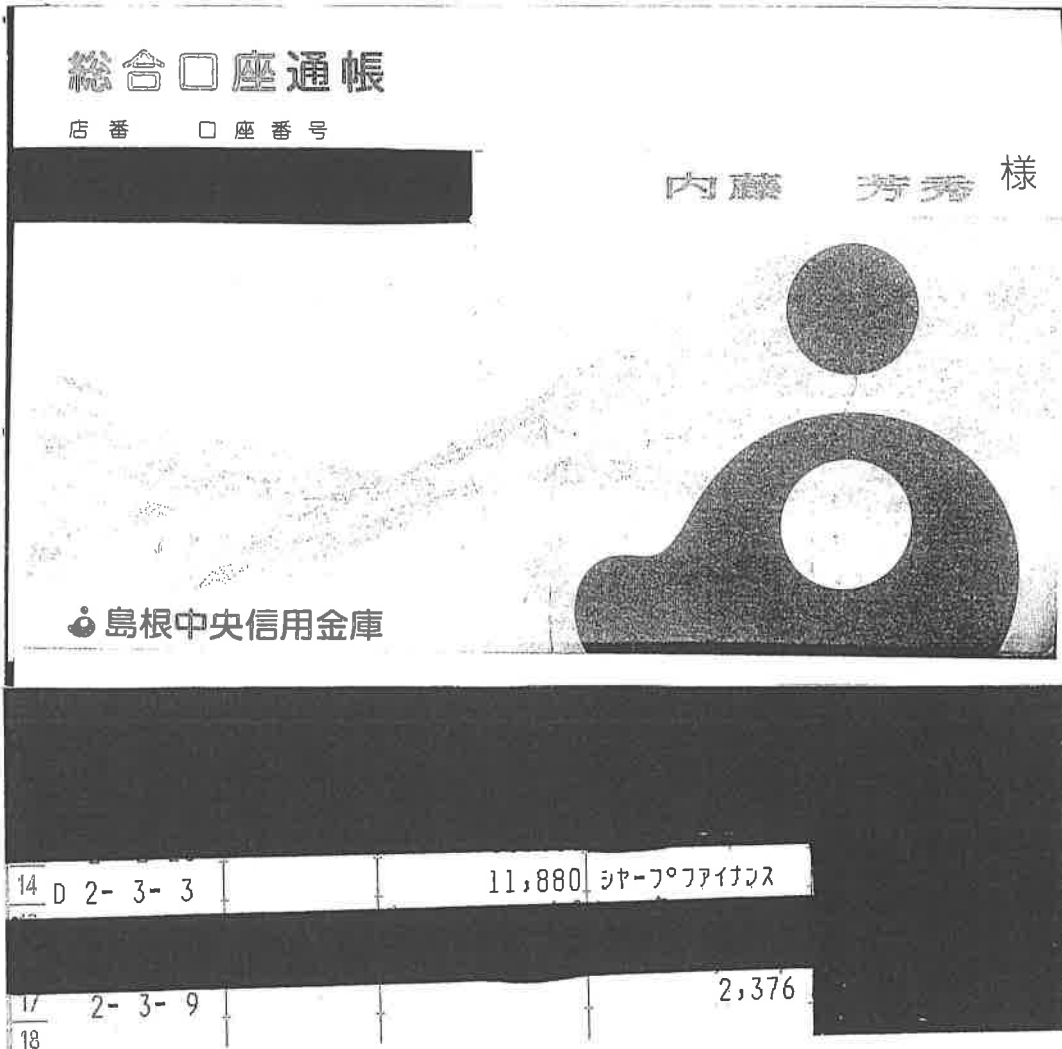

按分割合：80%

政務活動費からの支出額 11,880円×0.8=9,504円

(政務活動費 から一括11,880円引き落とし後援会から2,376円入金する。)

- 注) 1 按分又は経費分割により支出を行った場合は、「領収書等の写し添付欄」の余白に按分率又は経費分割内訳額を記載する事。
- 2 調査研究（海外で行うものに限り、視察を含む。）又は調査委託に関する支出に係る領収書等の写しを提出する場合には、政務活動報告書（別記様式第7号の2）を提出すること。

領 収 書 等 添 付 票

経費の項目	事務費	添付票整理番号	56
使 途	コピー-カウンター料金 2月分 ( ¥ 2090 )		
政務活動の 支 出 額	¥1,672-		

領収書等の写し添付欄

領 収 証

No. \_\_\_\_\_

内藤芳秀事務所 様

2 年 3 月 5 日

★ ¥ 2,090-

但 コピー-カウンター料 2月分

上記正に領収いたしました

内 訳

税抜金額

消費税額等( % )

〒904-0004 島根県大田市大田町大田1728-11

杉谷文具店

0854-82-0403 FAX 0854-82-1000

コクヨ ウケ-76

按分割合：80%

政務活動費からの支出額 2,090円×0.8=1,672円

- 注) 1 按分又は経費分割により支出を行った場合は、「領収書等の写し添付欄」の余白に按分率又は経費分割内訳額を記載する事。  
 2 調査研究（海外で行うものに限る、視察を含む。）又は調査委託に関する支出に係る領収書等の写しを提出する場合には、政務活動報告書（別記様式第7号の2）を提出すること。

領 収 書 等 添 付 票

経費の項目	事務費	添付票整理番号	57
使 途	ギテレツウシン 2月分 ( ¥4400+1100 ) インターネット使用料		
政 務 活 動 の 支 出 額	¥4,400-		

領収書等の写し添付欄

**総合口座通帳**

店番      口座番号

内藤 芳秀 様

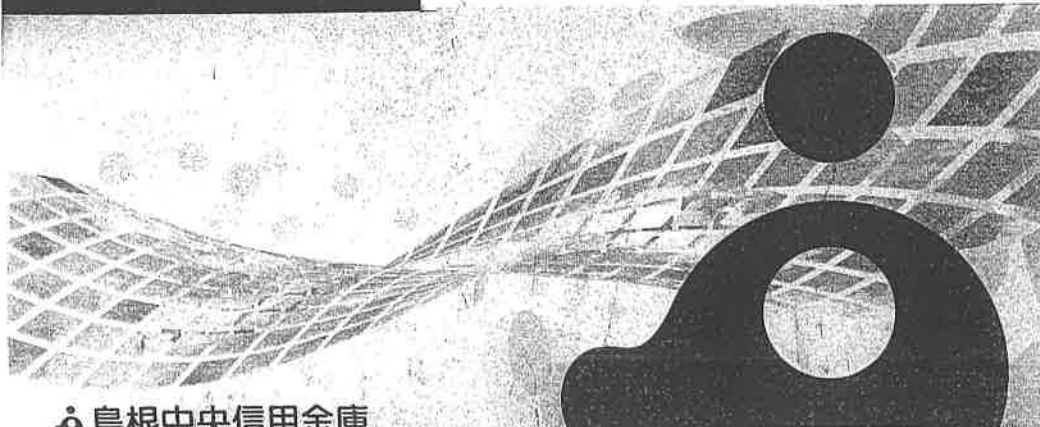

島根中央信用金庫

18			
19			
20	D 2- 3-27	利用料	5,500 キンテレウツウ
21	2- 3-30		後援会ギンテレウツウ 1,100
22			
23			
24			

按分割合:80%

政務活動費からの支出額 5,500円×0.8=4,400円

(政務活動費から一括5,500円引き落とし後援会から1,100円入金する。)

- 注) 1 按分又は経費分割により支出を行った場合は、「領収書等の写し添付欄」の余白に按分率又は経費分割内訳額を記載する事。
- 2 調査研究（海外で行うものに限る、視察を含む。）又は調査委託に関する支出に係る領収書等の写しを提出する場合には、政務活動報告書（別記様式第7号の2）を提出すること。



領 収 書 等 添 付 票

経 費 の 項 目	事務費	添付票整理番号	58
使 途	電話料金	3月分	(¥1,984-)
政 務 活 動 の 支 出 額	¥1,587-		

領収書等の写し添付欄

ATMまたはゆうちょ銀行・郵便局でお支払いの場合は、左側2枚をお出しください。上記以外でお支払いの場合は切り取らないでください。

**電話料金等払込受領証**  
西日本ご利用分

ご請求先氏名  
内藤芳秀事務所 様

お客様番号  
XXXXXXXXXX

2020年 3月ご請求分  
金額(円)  
¥1,984-

受取人  
NTTファイナンス株式会社

お問合せ先 (無料)  
0800-3335550

領 収 日 附 印  
納 出 (1) 済  
2.3.30  
島根中央  
大田  
収入印紙貼付欄  
(金融機関・CVS用)→お客様

按分割合：80%

政務活動費からの支出額  $1,984円 \times 0.8 = 1,587円$

- 注) 1 按分又は経費分割により支出を行った場合は、「領収書等の写し添付欄」の余白に按分率又は経費分割内訳額を記載する事。
- 2 調査研究（海外で行うものに限り、視察を含む。）又は調査委託に関する支出に係る領収書等の写しを提出する場合には、政務活動報告書（別記様式第7号の2）を提出すること。

領 収 書 等 添 付 票

経費の項目	事務所費	添付票整理番号	59
使 途	電気料金	3月分	(¥4,259-)
政務活動の支出額	¥3,407-		

領収書等の写し添付欄



按分割合：80%

政務活動費からの支出額  $4,259円 \times 0.8 = 3,407円$

- 注) 1 按分又は経費分割により支出を行った場合は、「領収書等の写し添付欄」の余白に按分率又は経費分割内訳額を記載する事。
- 2 調査研究（海外で行うものに限る、視察を含む。）又は調査委託に関する支出に係る領収書等の写しを提出する場合には、政務活動報告書（別記様式第7号の2）を提出すること。

領 収 書 等 添 付 票

経 費 の 項 目	事務費	添付票整理番号	60
使 途	レ-カ-料 3月分	(¥3,179-)	
政 務 活 動 の 支 出 額	¥2,543-		
領収書等の写し添付欄			
領 収 証		No. _____	
内藤芳秀事務所 様		2 年 3 月 30 日	
★ ¥ 3,179-			
但 レ-カ-料 3月分			
上記正に領収いたしました			
内 訳	〒954-0064 島根県大田市大田町大田イ729		
税抜金額	杉 谷 文 具 店		
消費税額等( %)	TEL 0854-82-0403 FAX 0854-82-7036		
コクヨ ウケ-76			
按分割合：80%			
政務活動費からの支出額 3,179円×0.8=2,543円			

- 注) 1 按分又は経費分割により支出を行った場合は、「領収書等の写し添付欄」の余白に按分率又は経費分割内訳額を記載する事。
- 2 調査研究（海外で行うものに限り、視察を含む。）又は調査委託に関する支出に係る領収書等の写しを提出する場合には、政務活動報告書（別記様式第7号の2）を提出すること。

領 収 書 等 添 付 票

経費の項目	人件費	添付票整理番号	61
使 途	給 料 3 月分		(¥79100-)
政務活動の 支 出 額	¥63,280-		

領収書等の写し添付欄

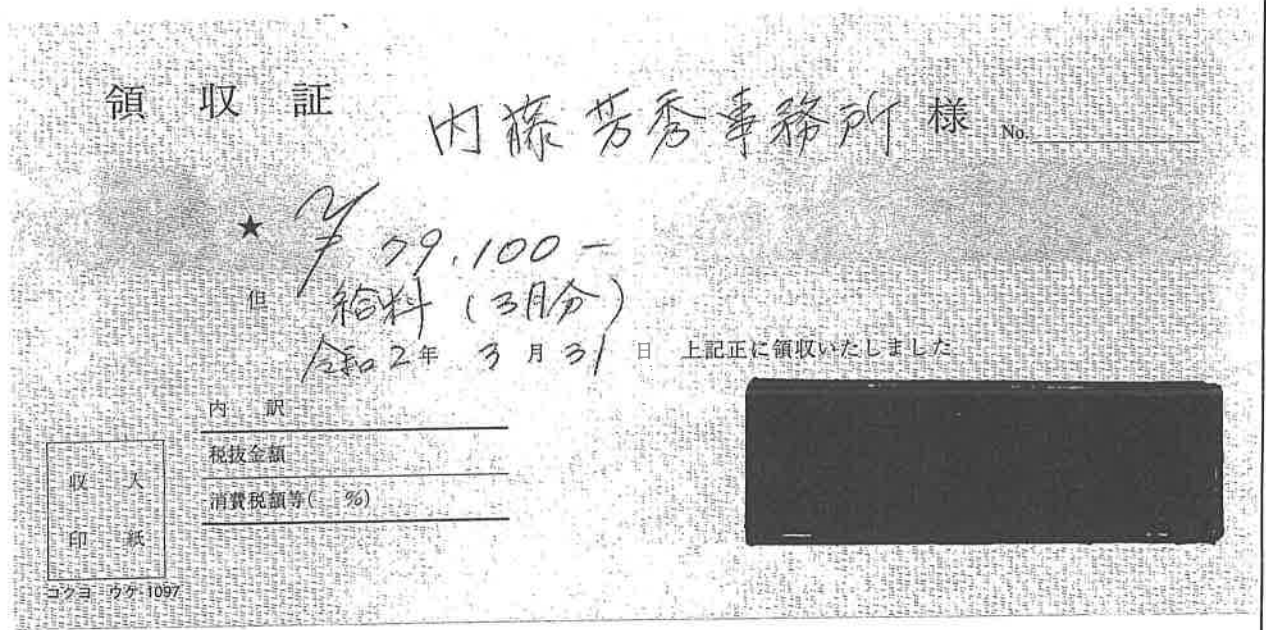

按分割合：80%

政務活動費からの支出額  $79,100円 \times 0.8 = 63,280円$

- 注) 1 按分又は経費分割により支出を行った場合は、「領収書等の写し添付欄」の余白に按分率又は経費分割内訳額を記載する事。
- 2 調査研究（海外で行うものに限り、視察を含む。）又は調査委託に関する支出に係る領収書等の写しを提出する場合には、政務活動報告書（別記様式第7号の2）を提出すること。

領 収 書 等 添 付 票

経 費 の 項 目	資料購入費	添付票整理番号	62-1
使 途	「赤旗」大田出張所 「しんぶん赤旗」日曜版 5月～3月分 930円×11ヶ月=10,230円		
政 務 活 動 の 支 出 額	¥8,184-		

領収書等の写し添付欄

	金額
4月分	0円
5月分	930円
6月分	930円
7月分	930円
8月分	930円
9月分	930円
10月分	930円
11月分	930円
12月分	930円
1月分	930円
2月分	930円
3月分	930円
計	10,230円

按分割合：80%

政務活動費からの支出額  $10,230円 \times 0.8 = 8,184円$

- 注) 1 按分又は経費分割により支出を行った場合は、「領収書等の写し添付欄」の余白に按分率又は経費分割内訳額を記載する事。  
 2 調査研究（海外で行うものに限る、視察を含む。）又は調査委託に関する支出に係る領収書等の写しを提出する場合には、政務活動報告書（別記様式第7号の2）を提出すること。

領 収 書 等 添 付 票

経 費 の 項 目	資料購入費	添付票整理番号	62-2								
使 途											
政 務 活 動 の 支 出 額											
領収書等の写し添付欄											
<p style="text-align: center;"><b>日本共産党発行の しんぶん赤旗</b></p> <p style="text-align: center;"><b>領 収 書</b></p> <p>内藤 芳秀 様</p> <table style="width: 100%; border-collapse: collapse;"> <tr> <td style="width: 60%;">新聞・雑誌名</td> <td style="width: 10%;">部数</td> <td style="width: 10%;">金額</td> <td style="width: 20%;"></td> </tr> <tr> <td>「しんぶん赤旗」日曜版</td> <td style="text-align: center;">1</td> <td style="text-align: right;">930</td> <td style="text-align: right;">930 円</td> </tr> </table> <p style="text-align: right;">2019 年 5 月分 上記の金額たしかにいただきました。 ありがとうございました。</p> <p>「赤旗」大田出張所 大田市大田町大沢694-1 TEL 0854-82-1210 FAX 0854-82-1210</p> <p>【ご案内】6月23日（日）午前10時から、J R松江駅前のテルサで志位委員長を迎え「日 本共産党演説会」を行います。</p> <p>領収日 / 扱者</p>				新聞・雑誌名	部数	金額		「しんぶん赤旗」日曜版	1	930	930 円
新聞・雑誌名	部数	金額									
「しんぶん赤旗」日曜版	1	930	930 円								
<p style="text-align: center;"><b>日本共産党発行の しんぶん赤旗</b></p> <p style="text-align: center;"><b>領 収 書</b></p> <p>内藤 芳秀 様</p> <table style="width: 100%; border-collapse: collapse;"> <tr> <td style="width: 60%;">新聞・雑誌名</td> <td style="width: 10%;">部数</td> <td style="width: 10%;">金額</td> <td style="width: 20%;"></td> </tr> <tr> <td>「しんぶん赤旗」日曜版</td> <td style="text-align: center;">1</td> <td style="text-align: right;">930</td> <td style="text-align: right;">930 円</td> </tr> </table> <p style="text-align: right;">2019 年 6 月分 上記の金額たしかにいただきました。 ありがとうございました。</p> <p>「赤旗」大田出張所 大田市大田町大沢694-1 TEL 0854-82-1210 FAX 0854-82-1210</p> <p>時代を変え、社会を変えるのは、主権者である 国民のたまたかいです。「国民が主人公」一 希望ある政治をつくりましょう。</p> <p>領収日 / 扱者</p>				新聞・雑誌名	部数	金額		「しんぶん赤旗」日曜版	1	930	930 円
新聞・雑誌名	部数	金額									
「しんぶん赤旗」日曜版	1	930	930 円								
<p style="text-align: center;"><b>日本共産党発行の しんぶん赤旗</b></p> <p style="text-align: center;"><b>領 収 書</b></p> <p>内藤 芳秀 様</p> <table style="width: 100%; border-collapse: collapse;"> <tr> <td style="width: 60%;">新聞・雑誌名</td> <td style="width: 10%;">部数</td> <td style="width: 10%;">金額</td> <td style="width: 20%;"></td> </tr> <tr> <td>「しんぶん赤旗」日曜版</td> <td style="text-align: center;">1</td> <td style="text-align: right;">930</td> <td style="text-align: right;">930 円</td> </tr> </table> <p style="text-align: right;">2019 年 7 月分 上記の金額たしかにいただきました。 ありがとうございました。</p> <p>「赤旗」大田出張所 大田市大田町大沢694-1 TEL 0854-82-1210 FAX 0854-82-1210</p> <p>核兵器禁止条約採択から2年、安倍政権にさ よならして、条約にサインする政府をつくら うという運動が広がっています。</p> <p>領収日 / 扱者</p>				新聞・雑誌名	部数	金額		「しんぶん赤旗」日曜版	1	930	930 円
新聞・雑誌名	部数	金額									
「しんぶん赤旗」日曜版	1	930	930 円								

- 注) 1 按分又は経費分割により支出を行った場合は、「領収書等の写し添付欄」の  
余白に按分率又は経費分割内訳額を記載する事。
- 2 調査研究（海外で行うものに限り、視察を含む。）又は調査委託に関する支  
出に係る領収書等の写しを提出する場合には、政務活動報告書（別記様式第7  
号の2）を提出すること。

領 収 書 等 添 付 票

経 費 の 項 目	資料購入費	添付票整理番号	62-3
使 途			
政 務 活 動 の 支 出 額			

領収書等の写し添付欄

**日本共産党発行の しんぶん赤旗**

**領 収 書**

内藤 芳秀 様

新聞・雑誌名	部数	金額	930 円
「しんぶん赤旗」日曜版	1	930	

2019 年 8 月分  
上記の金額たしかにいただきました。  
ありがとうございました。

「赤旗」大田出張所  
大田市大田町大沢694-1  
TEL 0854-82-1210  
FAX 0854-82-1210

第56回「赤旗」囲碁・将棋、出雲地区大会  
日時：9月8日（日）、9時半集合 10時開始  
場所：神門コミュニティセンター

領収日 / 扱者

**日本共産党発行の しんぶん赤旗**

**領 収 書**

内藤 芳秀 様

新聞・雑誌名	部数	金額	930 円
「しんぶん赤旗」日曜版	1	930	

2019 年 9 月分  
上記の金額たしかにいただきました。  
ありがとうございました。

「赤旗」大田出張所  
大田市大田町大沢694-1  
TEL 0854-82-1210  
FAX 0854-82-1210

安倍政権が国民多数の反対の声に向けて  
10月1日からの強行を狙う消費税率10%への  
増税。大混乱？

領収日 / 扱者

**日本共産党発行の しんぶん赤旗**

**領 収 書**

内藤 芳秀 様

新聞・雑誌名	部数	金額	930 円
「しんぶん赤旗」日曜版	1	930	

2019 年 10 月分  
上記の金額たしかにいただきました。  
ありがとうございました。

「赤旗」大田出張所  
大田市大田町大沢694-1  
TEL 0854-82-1210  
FAX 0854-82-1210

共産党は、この4年間の共闘の成果を踏まえ、  
総選挙にむけて、野党としての政権構想を  
まとめる協議をよびかけています。

領収日 / 扱者

- 注) 1 按分又は経費分割により支出を行った場合は、「領収書等の写し添付欄」の余白に按分率又は経費分割内訳額を記載する事。
- 2 調査研究（海外で行うものに限り、視察を含む。）又は調査委託に関する支出に係る領収書等の写しを提出する場合には、政務活動報告書（別記様式第7号の2）を提出すること。

領 収 書 等 添 付 票

経 費 の 項 目	資料購入費	添付票整理番号	62-4								
使 途											
政 務 活 動 の 支 出 額											
領収書等の写し添付欄											
<p style="text-align: center;"><b>内藤 芳秀</b> 様</p> <table border="0"> <tr> <td>新聞・雑誌名</td> <td>部数</td> <td>金額</td> <td></td> </tr> <tr> <td>「しんぶん赤旗」日曜版</td> <td>1</td> <td>930</td> <td></td> </tr> </table> <p style="text-align: right;">日本共産党発行の <b>しんぶん赤旗</b> 領 収 書 930 円</p> <p style="text-align: right;">2019 年 11 月分</p> <p>上記の金額たしがいただきました。 ありがとうございました。</p> <p>「赤旗」大田出張所 大田市大田町大沢694-1 TEL 0854-82-1210 FAX 0854-<span style="background-color: black; color: black;">XXXXXXXXXX</span></p> <p>消費税を減税・廃止し、応能負担の原則に もとづく民主的税制を確立していくことこ そ、暮らしと経済をよくしていく大道！</p> <p>領 収 日 / 収 者 <span style="background-color: black; color: black;">XXXXXXXXXX</span></p>				新聞・雑誌名	部数	金額		「しんぶん赤旗」日曜版	1	930	
新聞・雑誌名	部数	金額									
「しんぶん赤旗」日曜版	1	930									
<p style="text-align: center;"><b>内藤 芳秀</b> 様</p> <table border="0"> <tr> <td>新聞・雑誌名</td> <td>部数</td> <td>金額</td> <td></td> </tr> <tr> <td>「しんぶん赤旗」日曜版</td> <td>1</td> <td>930</td> <td></td> </tr> </table> <p style="text-align: right;">日本共産党発行の <b>しんぶん赤旗</b> 領 収 書 930 円</p> <p style="text-align: right;">2019 年 12 月分</p> <p>上記の金額たしがいただきました。 ありがとうございました。</p> <p>「赤旗」大田出張所 大田市大田町大沢694-1 TEL 0854-82-1210 FAX 0854-82-1210</p> <p>日頃からの日本共産党へのご支援に、心 から感謝申し上げます。引き続き「しんぶ ん赤旗」の購読をよろしく願います。</p> <p>領 収 日 / 収 者 <span style="background-color: black; color: black;">XXXXXXXXXX</span></p>				新聞・雑誌名	部数	金額		「しんぶん赤旗」日曜版	1	930	
新聞・雑誌名	部数	金額									
「しんぶん赤旗」日曜版	1	930									
<p style="text-align: center;"><b>内藤 芳秀</b> 様</p> <table border="0"> <tr> <td>新聞・雑誌名</td> <td>部数</td> <td>金額</td> <td></td> </tr> <tr> <td>「しんぶん赤旗」日曜版</td> <td>1</td> <td>930</td> <td></td> </tr> </table> <p style="text-align: right;">日本共産党発行の <b>しんぶん赤旗</b> 領 収 書 930 円</p> <p style="text-align: right;">2020 年 1 月分</p> <p>上記の金額たしがいただきました。 ありがとうございました。</p> <p>「赤旗」大田出張所 大田市大田町大沢694-1 TEL 0854-82-1210 FAX 0854-82-1210</p> <p>「安倍政治を終わらせ、野党は連合政権を」 一、何とせよ2020年を市民と野党の共闘で 政権交代の道を開く年にしたいものです！</p> <p>領 収 日 / 収 者 <span style="background-color: black; color: black;">XXXXXXXXXX</span></p>				新聞・雑誌名	部数	金額		「しんぶん赤旗」日曜版	1	930	
新聞・雑誌名	部数	金額									
「しんぶん赤旗」日曜版	1	930									

- 注) 1 按分又は経費分割により支出を行った場合は、「領収書等の写し添付欄」の余白に按分率又は経費分割内訳額を記載する事。
- 2 調査研究（海外で行うものに限り、視察を含む。）又は調査委託に関する支出に係る領収書等の写しを提出する場合には、政務活動報告書（別記様式第7号の2）を提出すること。



領 収 書 等 添 付 票

経 費 の 項 目	資料購入費	添付票整理番号	62-5
使 途			
政 務 活 動 の 支 出 額			

領収書等の写し添付欄

<p style="text-align: center; font-size: 1.2em;"><b>内藤 芳秀</b></p> <p style="text-align: right; font-weight: bold;">様</p> <table style="width: 100%; border-collapse: collapse;"> <tr> <td style="width: 40%;">新聞・雑誌名</td> <td style="width: 10%;">部数</td> <td style="width: 10%;">金額</td> <td style="width: 30%;"></td> </tr> <tr> <td>「しんぶん赤旗」日曜版</td> <td style="text-align: center;">1</td> <td style="text-align: center;">930</td> <td style="text-align: right; vertical-align: bottom;">930 円</td> </tr> </table> <p style="font-size: 0.8em;">「桜」疑惑のあらゆる問題を日本語で説明できないうえに、税金を使い国政を私物化する安倍首相に内政・外交を論ずる資格はない！</p>	新聞・雑誌名	部数	金額		「しんぶん赤旗」日曜版	1	930	930 円	<p style="text-align: center; font-size: 0.8em;">日本共産党発行の <b>しんぶん赤旗</b></p> <p style="text-align: center; font-weight: bold;">領 収 書</p> <p style="text-align: center;">2020 年 2 月分</p> <p style="font-size: 0.8em;">上記の金額たしかにいただきました。 ありがとうございました。</p> <p style="font-size: 0.8em;">「赤旗」大田出張所 大田市大田町大沢694-1 TEL 0854-82-1210 FAX 0854-82-1210</p> <p style="font-size: 0.8em;">領収日 / 扱者 <span style="background-color: black; color: black;">XXXXXXXXXX</span></p>
新聞・雑誌名	部数	金額							
「しんぶん赤旗」日曜版	1	930	930 円						

<p style="text-align: center; font-size: 1.2em;"><b>内藤 芳秀</b></p> <p style="text-align: right; font-weight: bold;">様</p> <table style="width: 100%; border-collapse: collapse;"> <tr> <td style="width: 40%;">新聞・雑誌名</td> <td style="width: 10%;">部数</td> <td style="width: 10%;">金額</td> <td style="width: 30%;"></td> </tr> <tr> <td>「しんぶん赤旗」日曜版</td> <td style="text-align: center;">1</td> <td style="text-align: center;">930</td> <td style="text-align: right; vertical-align: bottom;">930 円</td> </tr> </table> <p style="font-size: 0.8em;">「桜を見る会」スクープなどで、いま注目の「しんぶん赤旗」。読者の輪を広げることにご協力をお願いします。</p>	新聞・雑誌名	部数	金額		「しんぶん赤旗」日曜版	1	930	930 円	<p style="text-align: center; font-size: 0.8em;">日本共産党発行の <b>しんぶん赤旗</b></p> <p style="text-align: center; font-weight: bold;">領 収 書</p> <p style="text-align: center;">2020 年 3 月分</p> <p style="font-size: 0.8em;">上記の金額たしかにいただきました。 ありがとうございました。</p> <p style="font-size: 0.8em;">「赤旗」大田出張所 大田市大田町大沢694-1 TEL 0854-82-1210 FAX 0854-82-1210</p> <p style="font-size: 0.8em;">領収日 / 扱者 <span style="background-color: black; color: black;">XXXXXXXXXX</span></p>
新聞・雑誌名	部数	金額							
「しんぶん赤旗」日曜版	1	930	930 円						

- 注) 1 按分又は経費分割により支出を行った場合は、「領収書等の写し添付欄」の余白に按分率又は経費分割内訳額を記載する事。
- 2 調査研究（海外で行うものに限り、視察を含む。）又は調査委託に関する支出に係る領収書等の写しを提出する場合には、政務活動報告書（別記様式第7号の2）を提出すること。

領 収 書 等 添 付 票

経 費 の 項 目	資料購入費	添付票整理番号	63-1
使 途	販売店 公明新聞 5月～3月分 1,887円×11ヶ月=20,757円		
政 務 活 動 の 支 出 額	¥16,605-		
領収書等の写し添付欄			
		金額	
4月分		0円	
5月分		1,887円	
6月分		1,887円	
7月分		1,887円	
8月分		1,887円	
9月分		1,887円	
10月分		1,887円	
11月分		1,887円	
12月分		1,887円	
1月分		1,887円	
2月分		1,887円	
3月分		1,887円	
計		20,757円	
<p>按分割合：80%</p> <p>政務活動費からの支出額 20,757円×0.8=16,605円</p>			

- 注) 1 按分又は経費分割により支出を行った場合は、「領収書等の写し添付欄」の余白に按分率又は経費分割内訳額を記載する事。
- 2 調査研究（海外で行うものに限り、視察を含む。）又は調査委託に関する支出に係る領収書等の写しを提出する場合には、政務活動報告書（別記様式第7号の2）を提出すること。

領 収 書 等 添 付 票

経 費 の 項 目	資料購入費	添付票整理番号	63-2																
使 途																			
政 務 活 動 の 支 出 額																			
領収書等の写し添付欄																			
新聞購読料 領 収 証		新聞購読料 領 収 証																	
内藤 芳秀 様		内藤 芳秀 様																	
ご購読ありがとうございます。 下記金額を正に領収いたしました。		ご購読ありがとうございます。 下記金額を正に領収いたしました。																	
2019年5月分 領収日 月 日		2019年6月分 領収日 月 日																	
領収金額 <b>¥1,887</b>		領収金額 <b>¥1,887</b>																	
<table border="1" style="width:100%; border-collapse: collapse;"> <thead> <tr> <th>品 名</th> <th>定価(税込)</th> <th>部 数</th> <th>金 額</th> </tr> </thead> <tbody> <tr> <td> </td> <td> </td> <td> </td> <td> </td> </tr> </tbody> </table>		品 名	定価(税込)	部 数	金 額					<table border="1" style="width:100%; border-collapse: collapse;"> <thead> <tr> <th>品 名</th> <th>定価(税込)</th> <th>部 数</th> <th>金 額</th> </tr> </thead> <tbody> <tr> <td> </td> <td> </td> <td> </td> <td> </td> </tr> </tbody> </table>		品 名	定価(税込)	部 数	金 額				
品 名	定価(税込)	部 数	金 額																
品 名	定価(税込)	部 数	金 額																
その他購読料等 領 収 証		その他購読料等 領 収 証																	
<table border="1" style="width:100%; border-collapse: collapse;"> <thead> <tr> <th>品 名</th> <th>定価(税込)</th> <th>部 数</th> <th>金 額</th> </tr> </thead> <tbody> <tr> <td>公明新聞</td> <td>1,887</td> <td>1</td> <td>1,887</td> </tr> </tbody> </table>		品 名	定価(税込)	部 数	金 額	公明新聞	1,887	1	1,887	<table border="1" style="width:100%; border-collapse: collapse;"> <thead> <tr> <th>品 名</th> <th>定価(税込)</th> <th>部 数</th> <th>金 額</th> </tr> </thead> <tbody> <tr> <td>公明新聞</td> <td>1,887</td> <td>1</td> <td>1,887</td> </tr> </tbody> </table>		品 名	定価(税込)	部 数	金 額	公明新聞	1,887	1	1,887
品 名	定価(税込)	部 数	金 額																
公明新聞	1,887	1	1,887																
品 名	定価(税込)	部 数	金 額																
公明新聞	1,887	1	1,887																
販売店住所TEL	[Redacted]		[Redacted]																
お申込No.	[Redacted]		[Redacted]																
	[Redacted] 新聞聖地販売部		[Redacted] 新聞聖地販売部																

- 注) 1 按分又は経費分割により支出を行った場合は、「領収書等の写し添付欄」の余白に按分率又は経費分割内訳額を記載する事。
- 2 調査研究（海外で行うものに限り、視察を含む。）又は調査委託に関する支出に係る領収書等の写しを提出する場合には、政務活動報告書（別記様式第7号の2）を提出すること。

領 収 書 等 添 付 票

経 費 の 項 目	資料購入費	添付票整理番号	63-3																
使 途																			
政 務 活 動 の 支 出 額																			
領収書等の写し添付欄																			
新聞購読料 領 収 証		新聞購読料 領 収 証																	
内藤 芳秀 様		内藤 芳秀 様																	
ご購読ありがとうございます。 下記金額を正に領収いたしました。 2019年7月分		ご購読ありがとうございます。 下記金額を正に領収いたしました。 2019年8月分																	
領収日 月 日		領収日 月 日																	
領収金額 <b>¥1,887</b>		領収金額 <b>¥1,887</b>																	
<table border="1" style="width:100%; border-collapse: collapse;"> <thead> <tr> <th style="width:30%;">品 名</th> <th style="width:15%;">定価(税込)</th> <th style="width:15%;">部 数</th> <th style="width:15%;">金 額</th> </tr> </thead> <tbody> <tr> <td> </td> <td> </td> <td> </td> <td> </td> </tr> </tbody> </table>		品 名	定価(税込)	部 数	金 額					<table border="1" style="width:100%; border-collapse: collapse;"> <thead> <tr> <th style="width:30%;">品 名</th> <th style="width:15%;">定価(税込)</th> <th style="width:15%;">部 数</th> <th style="width:15%;">金 額</th> </tr> </thead> <tbody> <tr> <td> </td> <td> </td> <td> </td> <td> </td> </tr> </tbody> </table>		品 名	定価(税込)	部 数	金 額				
品 名	定価(税込)	部 数	金 額																
品 名	定価(税込)	部 数	金 額																
その他購読料等 領 収 証		その他購読料等 領 収 証																	
<table border="1" style="width:100%; border-collapse: collapse;"> <thead> <tr> <th style="width:30%;">品 名</th> <th style="width:15%;">定価(税込)</th> <th style="width:15%;">部 数</th> <th style="width:15%;">金 額</th> </tr> </thead> <tbody> <tr> <td>公明新聞</td> <td>1,887</td> <td>1</td> <td>1,887</td> </tr> </tbody> </table>		品 名	定価(税込)	部 数	金 額	公明新聞	1,887	1	1,887	<table border="1" style="width:100%; border-collapse: collapse;"> <thead> <tr> <th style="width:30%;">品 名</th> <th style="width:15%;">定価(税込)</th> <th style="width:15%;">部 数</th> <th style="width:15%;">金 額</th> </tr> </thead> <tbody> <tr> <td>公明新聞</td> <td>1,887</td> <td>1</td> <td>1,887</td> </tr> </tbody> </table>		品 名	定価(税込)	部 数	金 額	公明新聞	1,887	1	1,887
品 名	定価(税込)	部 数	金 額																
公明新聞	1,887	1	1,887																
品 名	定価(税込)	部 数	金 額																
公明新聞	1,887	1	1,887																
販売店住所TEL	[Redacted]		[印]																
お申込No.	[Redacted]		[印]																
販売店住所TEL	[Redacted]		[印]																
お申込No.	[Redacted]		[印]																



- 注) 1 按分又は経費分割により支出を行った場合は、「領収書等の写し添付欄」の余白に按分率又は経費分割内訳額を記載する事。
- 2 調査研究（海外で行うものに限る、視察を含む。）又は調査委託に関する支出に係る領収書等の写しを提出する場合には、政務活動報告書（別記様式第7号の2）を提出すること。

領 収 書 等 添 付 票

経 費 の 項 目	資料購入費	添付票整理番号	63-4																
使 途																			
政 務 活 動 の 支 出 額																			
領収書等の写し添付欄																			
新聞購読料 領 収 証		新聞購読料 領 収 証																	
内藤 芳秀 様		内藤 芳秀 様																	
ご購読ありがとうございます。 下記金額を正に領収いたしました。 2019年9月分 領収日 月 日		ご購読ありがとうございます。 下記金額を正に領収いたしました。 2019年10月分 領収日 月 日																	
<table border="1" style="width:100%; border-collapse: collapse;"> <tr> <td style="width:70%;">領収金額</td> <td style="text-align: right;">¥1,887</td> </tr> </table>		領収金額	¥1,887	<table border="1" style="width:100%; border-collapse: collapse;"> <tr> <td style="width:70%;">領収金額</td> <td style="text-align: right;">¥1,887</td> </tr> </table>		領収金額	¥1,887												
領収金額	¥1,887																		
領収金額	¥1,887																		
*10月分から、定価(税込)が変わるものもあります。																			
<table border="1" style="width:100%; border-collapse: collapse;"> <thead> <tr> <th>品 名</th> <th>定価(税込)</th> <th>部 数</th> <th>金 額</th> </tr> </thead> <tbody> <tr> <td> </td> <td> </td> <td> </td> <td> </td> </tr> </tbody> </table>		品 名	定価(税込)	部 数	金 額					<table border="1" style="width:100%; border-collapse: collapse;"> <thead> <tr> <th>品 名</th> <th>定価(税込)</th> <th>部 数</th> <th>金 額</th> </tr> </thead> <tbody> <tr> <td> </td> <td> </td> <td> </td> <td> </td> </tr> </tbody> </table>		品 名	定価(税込)	部 数	金 額				
品 名	定価(税込)	部 数	金 額																
品 名	定価(税込)	部 数	金 額																
その他購読料等 領 収 証		その他購読料等 領 収 証																	
<table border="1" style="width:100%; border-collapse: collapse;"> <thead> <tr> <th>品 名</th> <th>定価(税込)</th> <th>部 数</th> <th>金 額</th> </tr> </thead> <tbody> <tr> <td>公明新聞</td> <td>1,887</td> <td>1</td> <td>1,887</td> </tr> </tbody> </table>		品 名	定価(税込)	部 数	金 額	公明新聞	1,887	1	1,887	<table border="1" style="width:100%; border-collapse: collapse;"> <thead> <tr> <th>品 名</th> <th>定価(税込)</th> <th>部 数</th> <th>金 額</th> </tr> </thead> <tbody> <tr> <td>公明新聞※</td> <td>1,887</td> <td>1</td> <td>1,887</td> </tr> </tbody> </table>		品 名	定価(税込)	部 数	金 額	公明新聞※	1,887	1	1,887
品 名	定価(税込)	部 数	金 額																
公明新聞	1,887	1	1,887																
品 名	定価(税込)	部 数	金 額																
公明新聞※	1,887	1	1,887																
		※は軽減税率対象品目です。 (10%対象 0) (8%対象 1,887)																	
販売店住所TEL	販売店住所TEL																		
お申込No.	お申込No.																		

- 注) 1 按分又は経費分割により支出を行った場合は、「領収書等の写し添付欄」の余白に按分率又は経費分割内訳額を記載する事。
- 2 調査研究（海外で行うものに限り、視察を含む。）又は調査委託に関する支出に係る領収書等の写しを提出する場合には、政務活動報告書（別記様式第7号の2）を提出すること。

領 収 書 等 添 付 票

経 費 の 項 目	資料購入費	添付票整理番号	63-5																
使 途																			
政 務 活 動 の 支 出 額																			
領収書等の写し添付欄																			
新聞購読料 領 収 証		新聞購読料 領 収 証																	
内藤 芳秀 様		内藤 芳秀 様																	
ご購読ありがとうございます。 下記金額を正に領収いたしました。		ご購読ありがとうございます。 下記金額を正に領収いたしました。																	
2019年11月分 領収日 月 日		2019年12月分 領収日 月 日																	
領収金額 ￥1,887		領収金額 ￥1,887																	
<table border="1" style="width:100%; border-collapse: collapse;"> <thead> <tr> <th style="width:25%;">品 名</th> <th style="width:25%;">定価(税込)</th> <th style="width:25%;">部 数</th> <th style="width:25%;">金 額</th> </tr> </thead> <tbody> <tr> <td> </td> <td> </td> <td> </td> <td> </td> </tr> </tbody> </table>		品 名	定価(税込)	部 数	金 額					<table border="1" style="width:100%; border-collapse: collapse;"> <thead> <tr> <th style="width:25%;">品 名</th> <th style="width:25%;">定価(税込)</th> <th style="width:25%;">部 数</th> <th style="width:25%;">金 額</th> </tr> </thead> <tbody> <tr> <td> </td> <td> </td> <td> </td> <td> </td> </tr> </tbody> </table>		品 名	定価(税込)	部 数	金 額				
品 名	定価(税込)	部 数	金 額																
品 名	定価(税込)	部 数	金 額																
その他購読料等 領 収 証		その他購読料等 領 収 証																	
<table border="1" style="width:100%; border-collapse: collapse;"> <thead> <tr> <th style="width:25%;">品 名</th> <th style="width:25%;">定価(税込)</th> <th style="width:25%;">部 数</th> <th style="width:25%;">金 額</th> </tr> </thead> <tbody> <tr> <td>公明新聞※</td> <td>1,887</td> <td>1</td> <td>1,887</td> </tr> </tbody> </table>		品 名	定価(税込)	部 数	金 額	公明新聞※	1,887	1	1,887	<table border="1" style="width:100%; border-collapse: collapse;"> <thead> <tr> <th style="width:25%;">品 名</th> <th style="width:25%;">定価(税込)</th> <th style="width:25%;">部 数</th> <th style="width:25%;">金 額</th> </tr> </thead> <tbody> <tr> <td>公明新聞※</td> <td>1,887</td> <td>1</td> <td>1,887</td> </tr> </tbody> </table>		品 名	定価(税込)	部 数	金 額	公明新聞※	1,887	1	1,887
品 名	定価(税込)	部 数	金 額																
公明新聞※	1,887	1	1,887																
品 名	定価(税込)	部 数	金 額																
公明新聞※	1,887	1	1,887																
※は軽減税率対象品目です。 (10%対象 0) (8%対象 1,887)		※は軽減税率対象品目です。 (10%対象 0) (8%対象 1,887)																	
販売店住所TEL	販売店住所TEL		販売店住所TEL																
お申込No.	お申込No.		お申込No.																
																			

- 注) 1 按分又は経費分割により支出を行った場合は、「領収書等の写し添付欄」の余白に按分率又は経費分割内訳額を記載する事。
- 2 調査研究（海外で行うものに限り、視察を含む。）又は調査委託に関する支出に係る領収書等の写しを提出する場合には、政務活動報告書（別記様式第7号の2）を提出すること。

別記様式第7号（第4条関係）

領 収 書 等 添 付 票

経 費 の 項 目	資料購入費	添付票整理番号	63-6																
使 途																			
政 務 活 動 の 支 出 額																			
領収書等の写し添付欄																			
新聞購読料 領 収 証		新聞購読料 領 収 証																	
内藤 芳秀 様		内藤 芳秀 様																	
ご購読ありがとうございます。 下記金額を正に領収いたしました。		ご購読ありがとうございます。 下記金額を正に領収いたしました。																	
2020年1月分		2020年2月分																	
領収日 月 日		領収日 月 日																	
領収金額		領収金額																	
¥1,887		¥1,887																	
<table border="1" style="width:100%; border-collapse: collapse;"> <thead> <tr> <th style="width:25%;">品 名</th> <th style="width:25%;">定価(税込)</th> <th style="width:25%;">部 数</th> <th style="width:25%;">金 額</th> </tr> </thead> <tbody> <tr> <td> </td> <td> </td> <td> </td> <td> </td> </tr> </tbody> </table>		品 名	定価(税込)	部 数	金 額					<table border="1" style="width:100%; border-collapse: collapse;"> <thead> <tr> <th style="width:25%;">品 名</th> <th style="width:25%;">定価(税込)</th> <th style="width:25%;">部 数</th> <th style="width:25%;">金 額</th> </tr> </thead> <tbody> <tr> <td> </td> <td> </td> <td> </td> <td> </td> </tr> </tbody> </table>		品 名	定価(税込)	部 数	金 額				
品 名	定価(税込)	部 数	金 額																
品 名	定価(税込)	部 数	金 額																
その他購読料等 領 収 証		その他購読料等 領 収 証																	
<table border="1" style="width:100%; border-collapse: collapse;"> <thead> <tr> <th style="width:25%;">品 名</th> <th style="width:25%;">定価(税込)</th> <th style="width:25%;">部 数</th> <th style="width:25%;">金 額</th> </tr> </thead> <tbody> <tr> <td>公明新聞※</td> <td>1,887</td> <td>1</td> <td>1,887</td> </tr> </tbody> </table>		品 名	定価(税込)	部 数	金 額	公明新聞※	1,887	1	1,887	<table border="1" style="width:100%; border-collapse: collapse;"> <thead> <tr> <th style="width:25%;">品 名</th> <th style="width:25%;">定価(税込)</th> <th style="width:25%;">部 数</th> <th style="width:25%;">金 額</th> </tr> </thead> <tbody> <tr> <td>公明新聞※</td> <td>1,887</td> <td>1</td> <td>1,887</td> </tr> </tbody> </table>		品 名	定価(税込)	部 数	金 額	公明新聞※	1,887	1	1,887
品 名	定価(税込)	部 数	金 額																
公明新聞※	1,887	1	1,887																
品 名	定価(税込)	部 数	金 額																
公明新聞※	1,887	1	1,887																
※は軽減税率対象品目です。		※は軽減税率対象品目です。																	
(10%対象 0) (8%対象 1,887)		(10%対象 0) (8%対象 1,887)																	
販売店住所TEL	販売店住所TEL																		
お申込No.	お申込No.																		
	店開聖 出販教 印式新		店開聖 出販教 印式新																

注) 1 按分又は経費分割により支出を行った場合は、「領収書等の写し添付欄」の余白に按分率又は経費分割内訳額を記載する事。  
 2 調査研究（海外で行うものに限り、視察を含む。）又は調査委託に関する支出に係る領収書等の写しを提出する場合には、政務活動報告書（別記様式第7号の2）を提出すること。

領 収 書 等 添 付 票

経 費 の 項 目	資料購入費	添付票整理番号	63-7								
使 途											
政 務 活 動 の 支 出 額											
領収書等の写し添付欄											
<p>新聞購読料 領 収 証</p> <p>内藤 芳秀 様</p> <p>ご購入ありがとうございます。 下記金額を正に領収いたしました。</p> <p>2020年3月分 領収日 月 日</p> <table border="1" style="margin-left: auto; margin-right: auto;"> <tr> <td>領収金額</td> <td style="text-align: right;">¥1,887</td> </tr> </table>				領収金額	¥1,887						
領収金額	¥1,887										
<table border="1" style="width: 100%; border-collapse: collapse;"> <thead> <tr> <th style="width: 30%;">品 名</th> <th style="width: 20%;">定価(税込)</th> <th style="width: 10%;">部 数</th> <th style="width: 40%;">金 額</th> </tr> </thead> <tbody> <tr> <td> </td> <td> </td> <td> </td> <td> </td> </tr> </tbody> </table>				品 名	定価(税込)	部 数	金 額				
品 名	定価(税込)	部 数	金 額								
<p>その他購読料等 領 収 証</p> <table border="1" style="width: 100%; border-collapse: collapse;"> <thead> <tr> <th style="width: 30%;">品 名</th> <th style="width: 20%;">定価(税込)</th> <th style="width: 10%;">部 数</th> <th style="width: 40%;">金 額</th> </tr> </thead> <tbody> <tr> <td>公明新聞※</td> <td style="text-align: center;">1,887</td> <td style="text-align: center;">1</td> <td style="text-align: center;">1,887</td> </tr> </tbody> </table> <p>※は軽減税率対象品目です。 (10%対象 0) (8%対象 1,887)</p>				品 名	定価(税込)	部 数	金 額	公明新聞※	1,887	1	1,887
品 名	定価(税込)	部 数	金 額								
公明新聞※	1,887	1	1,887								
<p>販売店住所TEL <span style="background-color: black; color: black;">XXXXXXXXXX</span></p> <p>お申込No. <span style="background-color: black; color: black;">XXXXXXXXXX</span></p> <div style="text-align: right;">  </div>											

- 注) 1 按分又は経費分割により支出を行った場合は、「領収書等の写し添付欄」の余白に按分率又は経費分割内訳額を記載する事。
- 2 調査研究（海外で行うものに限る、視察を含む。）又は調査委託に関する支出に係る領収書等の写しを提出する場合には、政務活動報告書（別記様式第7号の2）を提出すること。



領 収 書 等 添 付 票

経 費 の 項 目	資料購入費	添付票整理番号	64-1
使 途	読売センター大田東・西 読売新聞 5月～3月分 3,400×11ヶ月=37,400円		
政 務 活 動 の 支 出 額	¥29,920-		

領収書等の写し添付欄

	金額
4月分	0円
5月分	3,400円
6月分	3,400円
7月分	3,400円
8月分	3,400円
9月分	3,400円
10月分	3,400円
11月分	3,400円
12月分	3,400円
1月分	3,400円
2月分	3,400円
3月分	3,400円
計	37,400円

按分割合：80%

政務活動費からの支出額  $37,400円 \times 0.8 = 29,920円$

- 注) 1 按分又は経費分割により支出を行った場合は、「領収書等の写し添付欄」の余白に按分率又は経費分割内訳額を記載する事。
- 2 調査研究（海外で行うものに限る、視察を含む。）又は調査委託に関する支出に係る領収書等の写しを提出する場合には、政務活動報告書（別記様式第7号の2）を提出すること。

領 収 書 等 添 付 票

経 費 の 項 目	資料購入費	添付票整理番号	64-2
使 途			
政 務 活 動 の 支 出 額			

領収書等の写し添付欄

**領 収 書** 区域004 全戸0048 お問合せNo00338

お名前 内藤 芳秀 様

1 年 5 月分

1	2	3	結 算	部 数	金 額	注
1	読売			1	3,400	○左記の通り領収しました
2						
3						
合 計					3,400 円	領収日 年 月 日

読売センター大田東・西 Tel.84-5111  
大田市大田町口1173-4



**領 収 書** 区域004 全戸0048 お問合せNo00338

お名前 内藤 芳秀 様

1 年 6 月分

1	2	3	結 算	部 数	金 額	注
1	読売			1	3,400	○左記の通り領収しました
2						
3						
合 計					3,400 円	領収日 年 月 日

読売センター大田東・西 Tel.84-5111  
大田市大田町口1173-4



**領 収 書** 区域004 全戸0048 お問合せNo00338

お名前 内藤 芳秀 様

1 年 7 月分

1	2	3	結 算	部 数	金 額	注
1	読売			1	3,400	○左記の通り領収しました
2						
3						
合 計					3,400 円	領収日 年 月 日

読売センター大田東・西 Tel.84-5111  
大田市大田町口1173-4



- 注) 1 按分又は経費分割により支出を行った場合は、「領収書等の写し添付欄」の余白に按分率又は経費分割内訳額を記載する事。
- 2 調査研究（海外で行うものに限り、視察を含む。）又は調査委託に関する支出に係る領収書等の写しを提出する場合には、政務活動報告書（別記様式第7号の2）を提出すること。

領 収 書 等 添 付 票

経 費 の 項 目	資料購入費	添付票整理番号	64-3
使 途			
政 務 活 動 の 支 出 額			

領収書等の写し添付欄

 領 収 書 区域004 全戸0048 お問合せNo00338

お名前 内藤 芳秀 様

1 年 8 月分

記 号	品 名	部 数	金 額
1	読売	1	3,400
2			
3			
合 計			3,400 円

領収日 年 月 日

読売センター大田東・西 Tel.84-5111  
大田市大田町口1173-4



 領 収 書 区域004 全戸0048 お問合せNo00338

お名前 内藤 芳秀 様

1 年 9 月分

記 号	品 名	部 数	金 額
1	読売	1	3,400
2			
3			
合 計			3,400 円

領収日 年 月 日

読売センター大田東・西 Tel.84-5111  
大田市大田町口1173-4



 領 収 書 区域004 全戸0048 お問合せNo00338

お名前 内藤 芳秀 様

1 年 10 月分

記 号	品 名	部 数	金 額
1	読売	1	3,400
2			
3			
合 計			3,400 円

領収日 年 月 日

読売センター大田東・西 Tel.84-5111  
大田市大田町口1173-4



- 注) 1 按分又は経費分割により支出を行った場合は、「領収書等の写し添付欄」の余白に按分率又は経費分割内訳額を記載する事。
- 2 調査研究（海外で行うものに限り、視察を含む。）又は調査委託に関する支出に係る領収書等の写しを提出する場合には、政務活動報告書（別記様式第7号の2）を提出すること。

領 収 書 等 添 付 票

経 費 の 項 目	資料購入費	添付票整理番号	64-5
使 途			
政 務 活 動 の 支 出 額			

領収書等の写し添付欄

**YC 領 収 書** 区域004 全戸0048 お問合せNo.00338

お名前 内藤 芳秀 様

2年 2月分

品 種	部 数	金 額
1 読売	1	3,400
2		
3		
合 計		3,400 円

領収日 年 月 日

読売センター大田東・西 Tel.84-5111  
大田市大田町口1173-4

領収印

**YC 領 収 書** 区域004 全戸0048 お問合せNo.00338

お名前 内藤 芳秀 様

2年 3月分

品 種	部 数	金 額
1 読売	1	3,400
2		
3		
合 計		3,400 円

領収日 年 月 日

読売センター大田東・西 Tel.84-5111  
大田市大田町口1173-4

領収印

- 注) 1 按分又は経費分割により支出を行った場合は、「領収書等の写し添付欄」の余白に按分率又は経費分割内訳額を記載する事。
- 2 調査研究（海外で行うものに限り、視察を含む。）又は調査委託に関する支出に係る領収書等の写しを提出する場合には、政務活動報告書（別記様式第7号の2）を提出すること。

領 収 書 等 添 付 票

経 費 の 項 目	資料購入費	添付票整理番号	64-4
使 途			
政 務 活 動 の 支 出 額			

領収書等の写し添付欄

**領 収 書** 区域004 全戸0048 お問合せNo00338

お名前 内藤 芳秀 様

1 年 11 月分

品 種	部 数	金 額
1 読売	1	3,400
2		
3		
合 計		3,400 円

領収日 年 月 日

読売センター大田東・西 Tel.84-5111  
大田市大田町口1173-4



**領 収 書** 区域004 全戸0048 お問合せNo00338

お名前 内藤 芳秀 様

1 年 12 月分

品 種	部 数	金 額
1 読売	1	3,400
2		
3		
合 計		3,400 円

領収日 年 月 日

読売センター大田東・西 Tel.84-5111  
大田市大田町口1173-4



**領 収 書** 区域004 全戸0048 お問合せNo00338

お名前 内藤 芳秀 様

2 年 1 月分

品 種	部 数	金 額
1 読売	1	3,400
2		
3		
合 計		3,400 円

領収日 年 月 日

読売センター大田東・西 Tel.84-5111  
大田市大田町口1173-4



- 注) 1 按分又は経費分割により支出を行った場合は、「領収書等の写し添付欄」の余白に按分率又は経費分割内訳額を記載する事。
- 2 調査研究（海外で行うものに限り、視察を含む。）又は調査委託に関する支出に係る領収書等の写しを提出する場合には、政務活動報告書（別記様式第7号の2）を提出すること。

領 収 書 等 添 付 票

経 費 の 項 目	資料購入費	添付票整理番号	65-1
使 途	山陰中央新報 大田西部販売所 山陰経済ウイークリー 7月～3月分 3,150×9ヵ月=28,350円		
政 務 活 動 の 支 出 額	¥22,680-		
領収書等の写し添付欄			
		金額	
4月分		0円	
5月分		0円	
6月分		0円	
7月分		3150円	
8月分		3150円	
9月分		3150円	
10月分		3150円	
11月分		3150円	
12月分		3150円	
1月分		3150円	
2月分		3150円	
3月分		3150円	
計		28,350円	
按分割合： 80%			
政務活動費からの支出額 28,350円×0.8=22,680円			

- 注) 1 按分又は経費分割により支出を行った場合は、「領収書等の写し添付欄」の余白に按分率又は経費分割内訳額を記載する事。
- 2 調査研究（海外で行うものに限る、視察を含む。）又は調査委託に関する支出に係る領収書等の写しを提出する場合には、政務活動報告書（別記様式第7号の2）を提出すること。

領 収 書 等 添 付 票

経 費 の 項 目	資料購入費	添付票整理番号	65-2
使 途			
政 務 活 動 の 支 出 額			

領収書等の写し添付欄

1 年7 月分 領 収 証 発証No

内藤 芳秀 様

品 名	部 数	金 額	合 計 金 額
山陰経済ウィークリー		3150	¥ 3,150 (消費税込)

山陰中央新報 大田西部販売所 販売店

毎度ご購入有難うございます  
上記金額正に領収致しました  
年 月 日 領収

取扱者印

1 年8 月分 領 収 証 発証No

内藤 芳秀 様

品 名	部 数	金 額	合 計 金 額
山陰経済ウィークリー		3150	¥ 3,150 (消費税込)

山陰中央新報 大田西部販売所 販売店

毎度ご購入有難うございます  
上記金額正に領収致しました  
年 月 日 領収

取扱者印

1 年9 月分 領 収 証 発証No

内藤 芳秀 様

品 名	部 数	金 額	合 計 金 額
山陰経済ウィークリー		3150	¥ 3,150 (消費税込)

山陰中央新報 大田西部販売所 販売店

毎度ご購入有難うございます  
上記金額正に領収致しました  
年 月 日 領収

取扱者印

- 注) 1 按分又は経費分割により支出を行った場合は、「領収書等の写し添付欄」の余白に按分率又は経費分割内訳額を記載する事。
- 2 調査研究（海外で行うものに限り、視察を含む。）又は調査委託に関する支出に係る領収書等の写しを提出する場合には、政務活動報告書（別記様式第7号の2）を提出すること。

領 収 書 等 添 付 票

経 費 の 項 目	資料購入費	添付票整理番号	65-3
使 途			
政 務 活 動 の 支 出 額			

領収書等の写し添付欄

1年10月分 領収証 発証No

内藤 芳秀 様

品 名	部 数	金 額	合 計 金 額
山陰経済ウィークリー		3150	¥ 3,150 (消費税込)

軽減税率対象外(10%)

山陰中央新報 大田西部販売所 店販委印

毎度ご購入有難うございます  
上記金額正に領収致しました  
年 月 日 領収

取扱者印

---

1年11月分 領収証 発証No

内藤 芳秀 様

品 名	部 数	金 額	合 計 金 額
山陰経済ウィークリー		3150	¥ 3,150 (消費税込)

軽減税率対象外(10%)

山陰中央新報 大田西部販売所 店販委印

毎度ご購入有難うございます  
上記金額正に領収致しました  
年 月 日 領収

取扱者印

---

1年12月分 領収証 発証No

内藤 芳秀 様

品 名	部 数	金 額	合 計 金 額
山陰経済ウィークリー		3150	¥ 3,150 (消費税込)

軽減税率対象外(10%)

山陰中央新報 大田西部販売所 店販委印

毎度ご購入有難うございます  
上記金額正に領収致しました  
年 月 日 領収

取扱者印

- 注) 1 按分又は経費分割により支出を行った場合は、「領収書等の写し添付欄」の余白に按分率又は経費分割内訳額を記載する事。
- 2 調査研究（海外で行うものに限り、視察を含む。）又は調査委託に関する支出に係る領収書等の写しを提出する場合には、政務活動報告書（別記様式第7号の2）を提出すること。



領 収 書 等 添 付 票

経 費 の 項 目	資料購入費	添付票整理番号	65-4
使 途			
政 務 活 動 の 支 出 額			

領収書等の写し添付欄

2年 1月分 領収証 発証No

内藤 芳秀 様

品 名	冊数	金 額	合 計 金 額
山陰経済ウィークリー		3150	¥ 3,150 (消費税込)

軽減税率対象外(10%)

山陰中央新報 大田西部販売所 販売店

毎度ご購入有難うございます  
上記金額正に領収致しました  
年 月 日 領収

取扱者印

2年 2月分 領収証 発証No

内藤 芳秀 様

品 名	冊数	金 額	合 計 金 額
山陰経済ウィークリー		3150	¥ 3,150 (消費税込)

軽減税率対象外(10%)

山陰中央新報 大田西部販売所 販売店

毎度ご購入有難うございます  
上記金額正に領収致しました  
年 月 日 領収

取扱者印

2年 3月分 領収証 発証No

内藤 芳秀 様

品 名	冊数	金 額	合 計 金 額
山陰経済ウィークリー		3150	¥ 3,150 (消費税込)

軽減税率対象外(10%)

山陰中央新報 大田西部販売所 販売店

毎度ご購入有難うございます  
上記金額正に領収致しました  
年 月 日 領収

取扱者印

- 注) 1 按分又は経費分割により支出を行った場合は、「領収書等の写し添付欄」の余白に按分率又は経費分割内訳額を記載する事。
- 2 調査研究（海外で行うものに限り、視察を含む。）又は調査委託に関する支出に係る領収書等の写しを提出する場合には、政務活動報告書（別記様式第7号の2）を提出すること。

領 収 書 等 添 付 票

経 費 の 項 目	資料購入費	添付票整理番号	66-1
使 途	山陰中央新報 大田西部販売所 山陰中央新報 5月～3月分 3,300円×11ヶ月=36,300円		
政 務 活 動 の 支 出 額	¥29,040-		

領収書等の写し添付欄

	金額
4月分	0円
5月分	3,300円
6月分	3,300円
7月分	3,300円
8月分	3,300円
9月分	3,300円
10月分	3,300円
11月分	3,300円
12月分	3,300円
1月分	3,300円
2月分	3,300円
3月分	3,300円
計	36,300円

按分割合：80%

政務活動費からの支出額  $36,300円 \times 0.8 = 29,040円$

- 注) 1 按分又は経費分割により支出を行った場合は、「領収書等の写し添付欄」の余白に按分率又は経費分割内訳額を記載する事。
- 2 調査研究（海外で行うものに限り、視察を含む。）又は調査委託に関する支出に係る領収書等の写しを提出する場合には、政務活動報告書（別記様式第7号の2）を提出すること。

領 収 書 等 添 付 票

経 費 の 項 目	資料購入費	添付票整理番号	66-2																								
使 途																											
政 務 活 動 の 支 出 額																											
領収書等の写し添付欄																											
<div style="border: 1px solid black; padding: 5px; margin-bottom: 10px;"> <p>31 年5 月分 領 収 証 発証No</p> <p style="text-align: center;">内藤 芳秀 様</p> <table border="1" style="width: 100%; border-collapse: collapse;"> <thead> <tr> <th style="width: 40%;">品 名</th> <th style="width: 10%;">部 数</th> <th style="width: 20%;">金 額</th> <th style="width: 30%;">合 計 金 額</th> </tr> </thead> <tbody> <tr> <td>山陰中央新報</td> <td></td> <td style="text-align: right;">3300</td> <td style="text-align: right; font-size: 1.2em;">¥ 3,300 (消費税込)</td> </tr> </tbody> </table> <p style="text-align: right;">山陰中央新報 大田西部販売所 店販多印</p> <p>毎度ご購入有難うございます 上記金額正に領収致しました 年 月 日 領収</p> </div> <div style="border: 1px solid black; padding: 5px; margin-bottom: 10px;"> <p>1 年6 月分 領 収 証 発証No</p> <p style="text-align: center;">内藤 芳秀 様</p> <table border="1" style="width: 100%; border-collapse: collapse;"> <thead> <tr> <th style="width: 40%;">品 名</th> <th style="width: 10%;">部 数</th> <th style="width: 20%;">金 額</th> <th style="width: 30%;">合 計 金 額</th> </tr> </thead> <tbody> <tr> <td>山陰中央新報</td> <td></td> <td style="text-align: right;">3300</td> <td style="text-align: right; font-size: 1.2em;">¥ 3,300 (消費税込)</td> </tr> </tbody> </table> <p style="text-align: right;">山陰中央新報 大田西部販売所 店販多印</p> <p>毎度ご購入有難うございます 上記金額正に領収致しました 年 月 日 領収</p> </div> <div style="border: 1px solid black; padding: 5px;"> <p>1 年7 月分 領 収 証 発証No</p> <p style="text-align: center;">内藤 芳秀 様</p> <table border="1" style="width: 100%; border-collapse: collapse;"> <thead> <tr> <th style="width: 40%;">品 名</th> <th style="width: 10%;">部 数</th> <th style="width: 20%;">金 額</th> <th style="width: 30%;">合 計 金 額</th> </tr> </thead> <tbody> <tr> <td>山陰中央新報</td> <td></td> <td style="text-align: right;">3300</td> <td style="text-align: right; font-size: 1.2em;">¥ 3,300 (消費税込)</td> </tr> </tbody> </table> <p style="text-align: right;">山陰中央新報 大田西部販売所 店販多印</p> <p>毎度ご購入有難うございます 上記金額正に領収致しました 年 月 日 領収</p> </div>				品 名	部 数	金 額	合 計 金 額	山陰中央新報		3300	¥ 3,300 (消費税込)	品 名	部 数	金 額	合 計 金 額	山陰中央新報		3300	¥ 3,300 (消費税込)	品 名	部 数	金 額	合 計 金 額	山陰中央新報		3300	¥ 3,300 (消費税込)
品 名	部 数	金 額	合 計 金 額																								
山陰中央新報		3300	¥ 3,300 (消費税込)																								
品 名	部 数	金 額	合 計 金 額																								
山陰中央新報		3300	¥ 3,300 (消費税込)																								
品 名	部 数	金 額	合 計 金 額																								
山陰中央新報		3300	¥ 3,300 (消費税込)																								

- 注) 1 按分又は経費分割により支出を行った場合は、「領収書等の写し添付欄」の余白に按分率又は経費分割内訳額を記載する事。
- 2 調査研究（海外で行うものに限り、視察を含む。）又は調査委託に関する支出に係る領収書等の写しを提出する場合には、政務活動報告書（別記様式第7号の2）を提出すること。

領 収 書 等 添 付 票

経 費 の 項 目	資料購入費	添付票整理番号	66-3
使 途			
政 務 活 動 の 支 出 額			

領収書等の写し添付欄

1 年8 月分 領 収 証 発証No

内藤 芳秀 様

品 名	冊数	金 額	合 計 金 額
山陰中央新報		3300	¥ 3,300 (消費税込)

山陰中央新報 大田西部販売所 店販売店

毎度ご購入有難うございます  
上記金額正に領収致しました  
年 月 日 領収

取扱者印

1 年9 月分 領 収 証 発証No

内藤 芳秀 様

品 名	冊数	金 額	合 計 金 額
山陰中央新報		3300	¥ 3,300 (消費税込)

山陰中央新報 大田西部販売所 店販売店

毎度ご購入有難うございます  
上記金額正に領収致しました  
年 月 日 領収

取扱者印

1 年10月分 領 収 証 発証No

内藤 芳秀 様

品 名	冊数	金 額	合 計 金 額
山陰中央新報		3300	¥ 3,300 (消費税込)

軽減税率対象(8%) 山陰中央新報 大田西部販売所 店販売店

毎度ご購入有難うございます  
上記金額正に領収致しました  
年 月 日 領収

取扱者印

- 注) 1 按分又は経費分割により支出を行った場合は、「領収書等の写し添付欄」の余白に按分率又は経費分割内訳額を記載する事。
- 2 調査研究（海外で行うものに限り、視察を含む。）又は調査委託に関する支出に係る領収書等の写しを提出する場合には、政務活動報告書（別記様式第7号の2）を提出すること。

領 収 書 等 添 付 票

経 費 の 項 目	資料購入費	添付票整理番号	66-4
使 途			
政 務 活 動 の 支 出 額			

領収書等の写し添付欄

1年11月分 領収証 発証No.

内藤 芳秀 様

品 名	冊数	金 額	合 計 金 額
山陰中央新報		3300	¥ 3,300 (消費税込)

軽減税率対象 (8%)

毎度ご購入有難うございます  
上記金額正に領収致しました  
年 月 日 領収

山陰中央新報 大田西部販売所 販売店  
取扱者印

1年12月分 領収証 発証No.

内藤 芳秀 様

品 名	冊数	金 額	合 計 金 額
山陰中央新報		3300	¥ 3,300 (消費税込)

軽減税率対象 (8%)

毎度ご購入有難うございます  
上記金額正に領収致しました  
年 月 日 領収

山陰中央新報 大田西部販売所 販売店  
取扱者印

2年1月分 領収証 発証No.

内藤 芳秀 様

品 名	冊数	金 額	合 計 金 額
山陰中央新報		3300	¥ 3,300 (消費税込)

軽減税率対象 (8%)

毎度ご購入有難うございます  
上記金額正に領収致しました  
年 月 日 領収

山陰中央新報 大田西部販売所 販売店  
取扱者印

- 注) 1 按分又は経費分割により支出を行った場合は、「領収書等の写し添付欄」の余白に按分率又は経費分割内訳額を記載する事。
- 2 調査研究（海外で行うものに限り、視察を含む。）又は調査委託に関する支出に係る領収書等の写しを提出する場合には、政務活動報告書（別記様式第7号の2）を提出すること。

領 収 書 等 添 付 票

経 費 の 項 目	資料購入費	添付票整理番号	66-5
使 途			
政 務 活 動 の 支 出 額			

領収書等の写し添付欄

2年 2月分 領収証 発証No

内藤 芳秀 様

品 名	部 数	金 額	合 計 金 額
山陰中央新報		3300	¥ 3,300 (消費税込)

軽減税率対象 (8%)

山陰中央新報 販売店  
大田西部販売所

毎度ご購入有難うございます  
上記金額正に領収致しました  
年 月 日 領収

取扱者印

2年 3月分 領収証 発証No

内藤 芳秀 様

品 名	部 数	金 額	合 計 金 額
山陰中央新報		3300	¥ 3,300 (消費税込)

軽減税率対象 (8%)

山陰中央新報 販売店  
大田西部販売所

毎度ご購入有難うございます  
上記金額正に領収致しました  
年 月 日 領収

取扱者印

- 注) 1 按分又は経費分割により支出を行った場合は、「領収書等の写し添付欄」の余白に按分率又は経費分割内訳額を記載する事。
- 2 調査研究（海外で行うものに限り、視察を含む。）又は調査委託に関する支出に係る領収書等の写しを提出する場合には、政務活動報告書（別記様式第7号の2）を提出すること。

領 収 書 等 添 付 票

経 費 の 項 目	資料購入費	添付票整理番号	67-1
使 途	島根県農業協同組合 石見銀山地区本部 農業新聞購読料 令和元年5月～3月分 2623円×11ヶ月＝28,853円		
政 務 活 動 の 支 出 額	¥23,082-		

領収書等の写し添付欄

	金額
4月分	0円
5月分	2,623円
6月分	2,623円
7月分	2,623円
8月分	2,623円
9月分	2,623円
10月分	2,623円
11月分	2,623円
12月分	2,623円
1月分	2,623円
2月分	2,623円
3月分	2,623円
計	28,853円

按分割合：80%

政務活動費からの支出額  $28,853円 \times 0.8 = 23,082円$

- 注) 1 按分又は経費分割により支出を行った場合は、「領収書等の写し添付欄」の余白に按分率又は経費分割内訳額を記載する事。
- 2 調査研究（海外で行うものに限る、視察を含む。）又は調査委託に関する支出に係る領収書等の写しを提出する場合には、政務活動報告書（別記様式第7号の2）を提出すること。

領 収 書 等 添 付 票

経 費 の 項 目	資料購入費	添付票整理番号	67-2
使 途			
政 務 活 動 の 支 出 額			

領収書等の写し添付欄

領 収 書

No 121650

令和 〃 年 〃 月 / 〃 日

内 藤 芳 秀 様

摘 要	領 収 金 額	
農業新聞購読料(5月~3月分)	728853	

収 入  
印 紙

組合員の方に対して発行する領収書については印紙税法別表第1、第17号非課税物件の規定により印紙税の納付を免除されております。

上記の通り領収しました。

島根県農業協同組合  
石見銀山地区本部

取 扱 者 印

- 注) 1 按分又は経費分割により支出を行った場合は、「領収書等の写し添付欄」の余白に按分率又は経費分割内訳額を記載する事。
- 2 調査研究（海外で行うものに限る、視察を含む。）又は調査委託に関する支出に係る領収書等の写しを提出する場合には、政務活動報告書（別記様式第7号の2）を提出すること。



領 収 書 等 添 付 票

経 費 の 項 目	事務費	添付票整理番号	68
使 途	シャープファイナンス コピー機リース料 3月分	¥11,880-	(9504+2376)
政 務 活 動 の 支 出 額	¥9,504-		

領収書等の写し添付欄

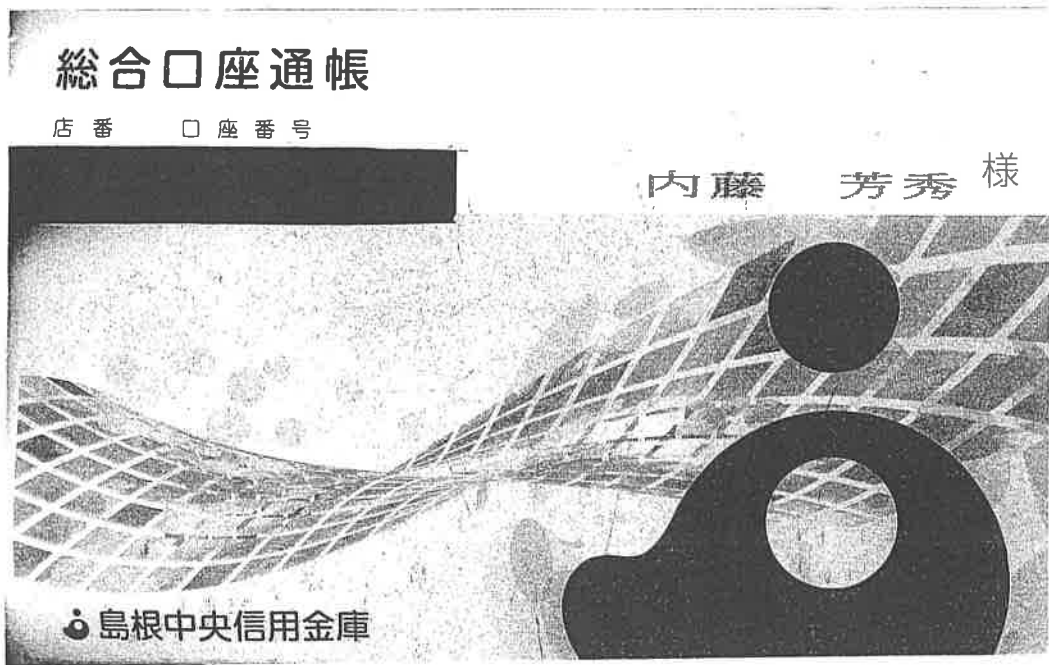

年 月 日	摘 要	お支払金額	お預り金額	差引残高
1 2-3-31	繰越 会員			
2 0 2-4-3		11,880	シャ-7°ファイナンス	
3 2-4-7			2,376	
4				

按分割合：80%

政務活動費からの支出額 11,880円×0.8=9,504円

(政務活動費 から一括11,880円引き落とし後援会から2,376円入金する。)

- 注) 1 按分又は経費分割により支出を行った場合は、「領収書等の写し添付欄」の余白に按分率又は経費分割内訳額を記載する事。
- 2 調査研究（海外で行うものに限る、視察を含む。）又は調査委託に関する支出に係る領収書等の写しを提出する場合には、政務活動報告書（別記様式第7号の2）を提出すること。

支 払 証 明 書

経費の項目 及び用途	政務活動費 の支出額	支払先及び 支払年月日	活動年月日 及び場所	摘 要
研 修 費 (交通費)	4,000	東京モノレール 地下鉄・他  (元年8月22日)	R1年8月21日  砂防会館別館	新任議員研修会 東京都内交通費  2000円×2日
研 修 費 (交通費)	4,000	東京モノレール 地下鉄・他  (元年10月20日)	R1年10月19日  ホテルラングウッド	東京大田市人会  東京都内交通費 2000円×2日
調査研究費 (交通費)	6,000	東京モノレール 地下鉄・他  (元年11月1日)	R1年10月30日～ R1年11月1日 日本橋島根館 東京文化会館大ホール	にほんばし島根館視察 オペラ石見銀山 東京都内交通費 2000円×3日
研 修 費 (交通費)	4,800	自家用車 燃料代  (2年1月19日)	R2年1月17日～ R2年1月19日 広島県立総合体育館 広島グリーンアリーナ	島根ふるさとフェア2020 広島大田市人会 大田～広島交通費 20円×120km 2400円×2日
			年 月 日～ 年 月 日	
		(年 月 日)		
			年 月 日 ～ 年 月 日	
		(年 月 日)		

上記の通り相違ないことを証明します。

提出者 内藤 芳秀 

会派にあっては会派名及び経理責任者名  
議員にあっては議員名

- 注 1 按分又は経費分割により支出を行った場合は、「摘要欄」に全体額及び按分率又は経費分割内訳額を記載すること。  
2 領収書等を取得することが困難である理由を「摘要欄」に簡潔に記載すること。