

143 子ども・若者の居場所「ときまち」
(一般社団法人イワミノチカラ)
江津市江津町 331 (タウンスペースときわ)
TEL 0855-52-5319 FAX 0855-52-7050
tokimachi@iwaminochikara.or.jp
子ども・若者の居場所と体験活動
親カフェ (ご家族がほっとできる機会の企画、提供)
*江津市「居場所」事業実施

145 島根県弁護士会
松江市母衣町 55-4
TEL 0852-21-3450
子どもの権利相談の電話予約受付
TEL 0852-33-7086 (留守番電話対応可)
刑事事件の当番弁護士派遣依頼、少年事件
当番付添人派遣依頼の受付

144 認定 NPO 法人カタリバ
雲南市木次町平田 506
TEL 0854-48-0007
体験活動、居場所の提供、相談、学習支援
*雲南市「居場所」事業実施

146 法テラス島根
松江市南田町 60
TEL 050-3383-5500
法律に関する制度や手続き、関係機関の相
談窓口の案内

教育支援センター (適応指導教室)

29	青少年相談室(ふれあい教室)	松江市内中原町 318	TEL 0852-21-7867
30	あすなる	安来市広瀬町広瀬 117	TEL 0854-32-2227
31	おんせんキャンパス	雲南市木次町平田 506	TEL 0854-48-0007
32	すずらん教室	出雲市今市町北本町 1-7	TEL 0853-21-9991
33	光人塾	出雲市平田町 2112-1	TEL 0853-63-5089
34	コスモス教室	出雲市斐川町上庄原 1764-2	TEL 0853-72-7093
35	大田あすなる教室	大田市大田町大田口 1327-21	TEL 0854-82-6333
36	たけのこ学級	邑智郡邑南町矢上 918	TEL 0855-95-0059
37	あおぞら学園	江津市嘉久志町イ 899-74	TEL 0855-52-3101
38	山びこ学級	浜田市殿町 22	TEL 0855-22-4748
39	ふれあい学級	益田市赤城町 8-1	TEL 0856-31-0628
40	スマイル	隠岐郡隠岐の島町今津 346-2	TEL 08512-2-5791

特別支援学校

41	盲学校	松江市西浜佐陀町 468	TEL 0852-36-8221
42	松江ろう学校	松江市古志町 191-6	TEL 0852-36-7222
43	浜田ろう学校	浜田市国分町 342-2	TEL 0855-28-0146
44	松江養護学校	松江市西川津町 31	TEL 0852-26-6880
45	出雲養護学校	出雲市神西沖町 2485	TEL 0853-43-2260
46	石見養護学校	邑智郡邑南町中野 2384-18	TEL 0855-95-0319
47	浜田養護学校	浜田市国分町 342-2	TEL 0855-28-2200
48	益田養護学校	益田市横田町 2120-1	TEL 0856-31-5111
49	隠岐養護学校	隠岐郡隠岐の島町城北町 363	TEL 08512-2-3593
50	松江清心養護学校	松江市東生馬町 11	TEL 0852-36-8720
51	江津清和養護学校	江津市渡津町 772	TEL 0855-52-2613
52	松江緑が丘養護学校	松江市上乃木 5-18-1	TEL 0852-23-9500

教育事務所

53	松江教育事務所	松江市東津田町 1741-1	TEL 0852-32-5777
54	出雲教育事務所	出雲市大津町 1139	TEL 0853-30-5680
55	浜田教育事務所	浜田市片庭町 254	TEL 0855-29-5703
56	益田教育事務所	益田市昭和町 13-1	TEL 0856-31-9671
57	隠岐教育事務所	隠岐郡隠岐の島町港町字塩口 24	TEL 08512-2-9772

公共職業安定所 (ハローワーク)

80	ハローワーク松江	松江に向島町 134-10 松江地方合同庁舎 2F	TEL 0852-22-8609 FAX 0852-27-8524
81	ハローワーク隠岐の島町	隠岐郡隠岐の島町城北町 55	TEL 08512-2-0161 FAX 08512-2-8609
82	ハローワーク安来	安来市安来町 903-1	TEL 0854-22-2545 FAX 0854-22-4123
83	ハローワーク浜田	浜田市殿町 21-6	TEL 0855-22-8609 FAX 0855-22-2932
84	ハローワーク出雲	出雲市塩冶有原町 1-59	TEL 0853-21-8609 FAX 0853-21-0351
85	ハローワーク益田	益田市あけぼの東町 4-6	TEL 0856-22-8609 FAX 0856-23-2622
86	ハローワーク雲南	雲南市木次町里方 514-2	TEL 0854-42-0751 FAX 0854-42-0752
87	ハローワーク石見大田	大田市大田町大田口 1182-1	TEL 0854-82-8609 FAX 0854-82-1059
88	ハローワーク川本	邑智郡川本町川本 301-2	TEL 0855-72-0385 FAX 0855-72-0386

障害者就業・生活支援センター

89	松江障害者就業・生活支援センター	ぷらす 松江市寺町 198-61 寺町プラザ 2 階	TEL 0852-60-1870
90	雲南障害者就業・生活支援センター	アーチ 雲南市木次町下熊谷 1259-1	TEL 0854-42-8022
91	出雲障害者就業・生活支援センター	リーフ 出雲市今市町 875-6 コムセしんまち 1 階	TEL 0853-27-9001
92	大田障害者就業・生活支援センター	ジョブの子 大田市長久町長久口 267-6	TEL 0854-84-0273
93	浜田障害者就業・生活支援センター	レント 浜田市新町 53	TEL 0855-22-4141
94	益田障害者就業・生活支援センター	エスポア 益田市あけぼの東町 1-9	TEL 0856-23-7218
95	隠岐障害者就業・生活支援センター	太陽 隠岐郡隠岐の島町岬町中の津四 309-1	TEL 08512-2-5699

保健所

98	松江保健所	松江市東津田町 1741-3 いきいきプラザ島根 3F	TEL 0852-23-1316
99	雲南保健所	雲南市木次町里方 531-1	TEL 0854-42-9642
100	出雲保健所	出雲市塩冶町 223-1	TEL 0853-21-1653
101	県央保健所	大田市長久町長久ハ 7-1	TEL 0854-84-9823
102	浜田保健所	浜田市片庭町 254	TEL 0855-29-5550
103	益田保健所	益田市昭和町 13-1	TEL 0856-31-9545
104	隠岐支庁隠岐保健所	隠岐郡隠岐の島町港町字塩口 24	TEL 08512-2-9712
105	隠岐支庁隠岐保健所 島前保健環境課	隠岐郡西ノ島町大字別府字飯田 56-17	TEL 08514-7-8121

警察署

111	松江警察署	松江市袖師町 5-10	TEL 0852-28-0110
112	安来警察署	安来市今津町 674-1	TEL 0854-22-0110
113	雲南警察署	雲南市三刀屋町三刀屋 124-2	TEL 0854-45-0110
114	出雲警察署	出雲市塩冶有原町 2 丁目 19	TEL 0853-24-0110
115	大田警察署	大田市長久町長久ハ 7-1	TEL 0854-82-0110
116	川本警察署	邑智郡川本町大字川本 337-6	TEL 0855-72-0110
117	江津警察署	江津市江津町 1016-48	TEL 0855-52-0110
118	浜田警察署	浜田市黒川町 3748-10	TEL 0855-22-0110
119	益田警察署	益田市東町 7-5	TEL 0856-22-0110
120	津和野警察署	鹿足郡津和野町森村口 84-2	TEL 0856-72-0110
121	隠岐の島警察署	隠岐郡隠岐の島町西町吉田の二 20-15	TEL 08512-2-0110
122	浦郷警察署	隠岐郡西ノ島町大字浦郷 218-4	TEL 08514-6-0121

更生保護サポートセンター

123	更生保護サポートセンター松江	松江市千鳥町 70	TEL 0852-31-7031
124	やすぎ更生保護サポートセンター	安来市安来町 1931-1	TEL 0854-26-4181
125	雲南更生保護サポートセンター	雲南市木次町木次 1012 番地 1	TEL 0854-42-3550
126	出雲更生保護サポートセンター	出雲市今市町 543	TEL 0853-22-7190
127	大田地区更生保護サポートセンター	大田市仁摩町仁万 643-2	TEL 0854-88-2051
128	邑智地区更生保護サポートセンター	邑智郡川本町川本 315-8	TEL 0855-74-2230
129	浜田地区更生保護サポートセンター	浜田市殿町 6-1	TEL 0855-25-5345
130	更生保護益田サポートセンター	益田市須子町 3-1	TEL 0856-23-6666
131	隠岐更生保護サポートセンター	隠岐郡隠岐の島町今津 346-2	TEL 08512-3-1701

島根県では、平成 22 年 4 月に施行された「子ども・若者育成支援推進法」に基づき、平成 24 年 3 月「島根県子ども・若者支援地域協議会」を設置しました。協議会では、ひきこもり、不登校、ニート、非行などの社会生活を円滑に営む上での困難を有する子ども・若者に対して、切れ目のない支援を行うためのネットワークを構築しています。

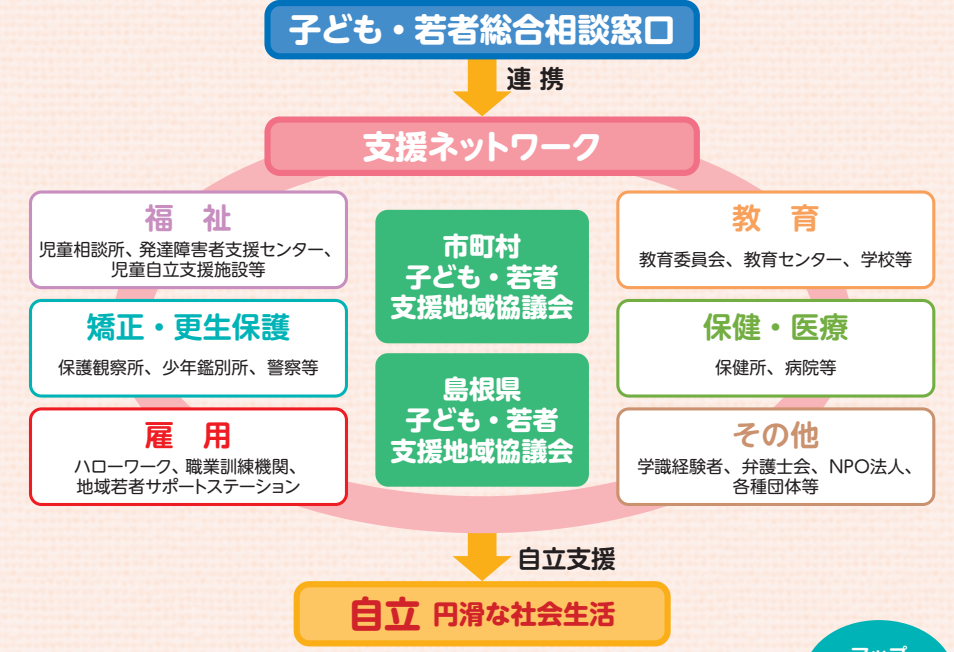

編集・発行 / 島根県子ども・若者支援地域協議会

事務局：島根県健康福祉部青少年家庭課
〒690-8501 島根県松江市殿町 1
TEL 0852-22-6524 FAX 0852-22-6045
E-mail: ikusei@pref.shimane.lg.jp



(2023 年 3 月発行)

ひとりで悩まないで！私たちが応援します！

しまね

子ども・若者支援マップ

島根県子ども・若者支援地域協議会

子ども・若者総合相談センター(市町村総合相談窓口)

1 松江市青少年支援センター
松江市白鷺本町 43 スティックビル 6 F
TEL 0800-200-2700 FAX 0852-20-2852
m.s.shien@city.matsue.lg.jp
相談(来所、電話、メール)、各種支援、居場所の提供、訪問支援、青少年就労体験事業、無料職業紹介

7 江津市総合相談窓口
江津市江津町 954-59 (水道庁舎 3F 教育委員会内)
TEL 0855-52-7741 FAX 0855-52-4369
相談(電話・来所)

2 浜田市青少年サポートセンター
浜田市殿町 22
TEL 0120-783-419
相談(来所、電話)、各種支援、訪問支援、居場所の提供

8 雲南市子ども家庭支援センター「すわん」
雲南市木次町里方 521-1
TEL 0854-40-1067
相談(来所・電話)、各種支援

3 出雲市子ども・若者支援センター
出雲市今市町北本町 1-7
TEL 0120-84-7867
相談(来所、電話)、各種支援、訪問支援、青少年就労体験事業

9 飯南町子ども・若者相談窓口
飯石郡飯南町頼原 2064 (飯南町保健福祉センター)
TEL 0854-72-1773 (福祉事務所)
TEL 0854-72-1770 (保健福祉課)
相談(来所、電話)、各種支援、居場所の提供、訪問支援

4 益田市子ども・若者支援センター
益田市赤城町 8-1
TEL 0800-600-4357
相談(来所、電話)、各種支援、居場所の提供、訪問支援、青少年就労体験事業

*子ども・若者総合相談センターは、子ども・若者育成支援推進法に基づき地方公共団体が設置する子どもや若者に関する様々な総合相談窓口です。

5 大田市子ども・若者総合相談窓口
大田市子ども家庭支援課
大田市大田町大田口 1111
TEL 0854-83-8147 FAX 0854-82-9730
o-kodomokatei@city.oda.lg.jp
相談(来所・電話・メール)
ほっとスペースゆきみーる(再掲)
大田市大田町大田イ 376-1
TEL 0854-83-7373
相談(来所・電話)

6 安来市子ども・若者総合相談窓口
安来市広瀬町広瀬 1930-1
TEL 0854-23-3248
sogoshien@city.yasugi.shimane.jp
相談(来所・電話・メール)、各種支援、訪問支援



10 奥出雲町教育委員会教育魅力課
仁多郡奥出雲町横田 1037
TEL 0854-52-2672 FAX 0854-52-3048
kyouiku@town.okuizumo.shimane.jp
各種支援

11 川本町健康福祉課
邑智郡川本町大字川本 271-3
TEL 0855-72-0633
相談(来所・電話)、各種相談

12 美郷町健康福祉課
邑智郡美郷町粕洲 168
TEL 0855-75-1932 FAX 0855-75-1505
相談(来所・電話)、各種支援

13 邑南町子どもまごころ相談室(邑南町医療福祉政策課)
邑智郡邑南町矢上 6000
TEL 0855-95-1168
相談(来所・電話)、各種支援

14 津和野町教育委員会
鹿足郡津和野町後田口 64-6
TEL 0856-72-1854
相談(来所・電話)、各種支援

15 吉賀町教育委員会
鹿足郡吉賀町六日市 648
TEL 0856-77-1285
相談(来所・電話)、各種支援

16 海士町 隠岐郡海士町大字海士 1490
健康福祉課
TEL 08514-2-1823 FAX 08514-2-0208
困難を有する若者に関する相談/子育て世代に関する包括的な相談(来所、電話)
教育委員会共育課学校教育係
TEL 08514-2-1222
特別な支援が必要な子どもに関する相談(来所、電話)

17 西ノ島町健康福祉課
隠岐郡西ノ島町大字美田 600-4
TEL 08514-6-0104
相談(来所・電話)、各種支援

18 知夫村村民福祉課
隠岐郡知夫村 1065
TEL 08514-8-2211
子育て・児童相談

19 隠岐の島町
隠岐郡隠岐の島町下西 78-2
保健福祉課地域福祉係
TEL 08512-2-8561 FAX 08512-2-6630
hokenfukushi@town.okinoshima.shimane.jp
困難を有する若者に関する相談
保健福祉課子育て世代包括支援係
TEL 08512-2-8577 FAX 08512-2-6630
hokenfukushi@town.okinoshima.shimane.jp
子育て世代に関する包括的な相談
教育委員会総務課学校教育係
TEL 08512-2-2095 FAX 08512-2-0619
kyouiku-soumu@town.okinoshima.shimane.jp
特別な支援が必要な子どもに関する相談

20 島根県教育委員会
松江市殿町 1
TEL 0120-0-78310(24時間子供SOSダイヤル)
TEL 0120-779-110(いじめ相談テレフォン)
いじめ・不登校、子育て

21 島根県教育センター
松江市内中原町 255-1
TEL 0852-22-5876(来所教育相談受付電話)

22 島根県教育センター 浜田教育センター
浜田市長沢町 1550-1
TEL 0855-23-6784
不登校・いじめ、発達や学習支援、コミュニケーション能力向上支援

23 島根県教育センター“こころ・発達”教育相談室
出雲市下古志町 1574-4
(出雲市立神戸小学校・河南中学校若松分校内)
TEL 0800-200-1556
医療と連携した教育相談

24 こころとそだちの相談センター
松江市西川津町 1060 島根大学松江キャンパス内
TEL 0852-32-1100

25 こころとそだちの相談センター 出雲分室
出雲市塩冶町 89-1 島根大学出雲キャンパス内
TEL 0852-32-1100
カウンセリング、プレイセラピー等臨床心理学の専門的手法による相談

26 松江市発達・教育相談支援センター「エスコ」
松江白乃町 32-2
松江市保健福祉総合センター 3F
TEL 0852-55-4013
発達や教育に関する相談、療育、子育て支援講座

27 県立青少年の家
出雲市小境町 1991-2
TEL 0853-69-1316

28 県立少年自然の家
江津市松川町太田 610
TEL 0855-52-0716
学習プログラム相談、自然体験・生活体験・集団宿泊体験活動の指導・支援

29~40 教育支援センター(適応指導教室)
各教育支援センター(12か所)の所在地、連絡先は裏面の一覧をご覧ください。
適応指導教室、相談、居場所設置

41~52 特別支援学校
各特別支援学校(12校)の所在地、連絡先は裏面の一覧をご覧ください。
特別支援学校による教育相談(障がい【疑いを含む】のある幼児児童生徒)

53~57 教育事務所
各教育事務所(5か所)の所在地、連絡先は裏面の一覧をご覧ください。
広域特別支援連絡協議会による教育相談

58 音楽&ものづくりスタジオ
松江白乃町 43
TEL 0852-24-7602 FAX 0852-20-2852
otomonostudio@gmail.com
体験・居場所の提供、主催講座(音楽、工作、フックキングなど)

59 中央児童相談所
松江市西川津町 3090-1
TEL 0852-21-3168
児童相談(養護、育成、非行、障がい)

60 中央児童相談所隠岐相談室
隠岐郡隠岐の島町港町塩口 24
TEL 08512-2-9706
児童相談(養護、育成、非行、障がい)、女性相談

61 出雲児童相談所
出雲市小山町 70
TEL 0853-21-0007

62 浜田児童相談所
浜田市上府町イ 2591
TEL 0855-28-3560

63 益田児童相談所
益田市高津 4-7-47
TEL 0856-22-0083
児童相談(養護、育成、非行、障がい)、ひきこもり等児童集団指導事業、女性相談

しまね 子ども・若者支援マップ

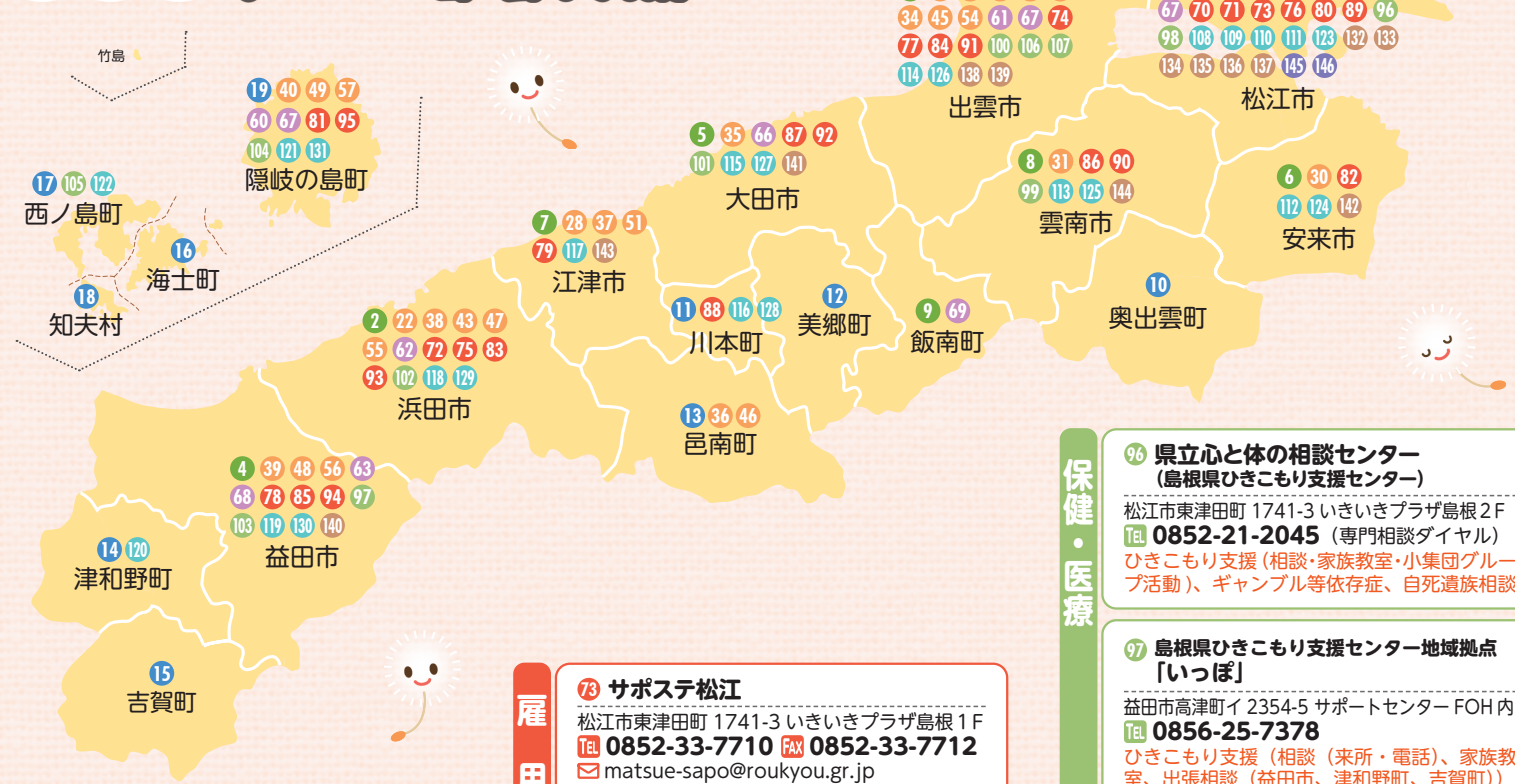

64 県立わかたけ学園
松江市穴道町西来待 1300
TEL 0852-66-0053
入所児童の支援及び退所者のアフターケア(相談、各種支援)

65 女性相談センター
松江市北田町 48-1
TEL 0852-25-8071 FAX 0852-25-8163

66 女性相談センター西部分室
大田市大田町大田イ 236-4
TEL 0854-84-5661 FAX 0854-84-5662
女性相談(DV、性被害など)

67 島根県東部発達障害者支援センター「ウィッシュ」
出雲相談室(出雲市大津町 1139 出雲合同庁舎 1F)
松江相談室(松江市東津田町 1741-3 いきいきプラザ島根 2F)
隠岐相談室(隠岐の島町加茂)
TEL 050-3387-8699

68 島根県西部発達障害者支援センター「ウィンド」
ウィンド(浜田市上府町イ 2589 こくぶ学園内)
益田相談室(益田市乙吉町イ 337-5)
TEL 0855-28-0208
発達障がい者の相談支援、発達支援、就労支援

69 みんなの居場所「ぶらっと」
飯石郡飯南町野萱 1826-2
TEL 0854-76-2170(飯南町社会福祉協議会)
不登校・ひきこもりの当事者、保護者の相談。その他の相談。訪問支援。

70 島根障害者職業センター
松江市春日町 532
TEL 0852-21-0900
障がい者の職業相談、職業評価、就職に関する各種支援

71 ジョブカフェしまね松江センター
松江市朝日町 478-18 松江テルサ 3F
TEL 0120-67-4510、0852-28-0691

72 ジョブカフェしまね浜田ランチ
浜田市長生町 1391-8 石見産業支援センター内
TEL 0120-45-4970、0855-25-1600
若年者(概ね45歳未満)のキャリア相談、求人情報提供

73 サポステ松江
松江市東津田町 1741-3 いきいきプラザ島根 1F
TEL 0852-33-7710 FAX 0852-33-7712
matsue-sapo@roukyou.gr.jp

74 サポステ出雲
出雲市渡橋町 398 正友ビル 2F
TEL 0853-31-6663 FAX 0853-31-6767
izumo-sapo@roukyou.gr.jp

75 サポステ浜田
浜田市野原町 1826-1 いわみーる 1F
TEL 0855-22-6830 FAX 0855-25-9020
hamada-sapo@roukyou.gr.jp

若年者(15-49歳)の来所相談、キャリアカウンセリング、自立支援プログラム、学校と連携をはかり中退者等への支援

76 ポリテクセンター島根
松江市東朝日町 267
TEL 0852-31-2800
職業能力開発支援(公共職業訓練)

77 東部高等技術校
出雲市長浜町 3057-11
TEL 0853-28-2733 FAX 0853-28-2736
tobukotogi@pref.shimane.lg.jp

78 西部高等技術校
益田市高津 4丁目7番10号
TEL 0856-22-2450 FAX 0856-22-2451
seibukotogi@pref.shimane.lg.jp
職業能力開発支援(公共職業訓練)

79 ワークステーション江津
江津市江津町 1518-1 バレットごうつ 2F
TEL 0855-54-0952 FAX 0855-54-0954
職業相談・職業紹介

80~88 公共職業安定所(ハローワーク)
各公共職業安定所(9か所)の所在地、連絡先は裏面の一覧をご覧ください。
発達障害者への関係機関と連携したチーム支援、雇用主への助成、職業相談・職業紹介、トライアル雇用制度

89~95 障害者就業・生活支援センター
各障害者就業・生活支援センター(7か所)の所在地、連絡先は裏面の一覧をご覧ください。
雇用に関するサポートや制度の活用などの必要な情報提供

96 県立心と体の相談センター(島根県ひきこもり支援センター)
松江市東津田町 1741-3 いきいきプラザ島根 2F
TEL 0852-21-2045(専門相談ダイヤル)
ひきこもり支援(相談・家族教室・小集団グループ活動)、キャンセル等依存症、自死遺族相談

97 島根県ひきこもり支援センター地域拠点「いっぽ」
益田市高津町イ 2354-5 サポートセンター FOH 内
TEL 0856-25-7378
ひきこもり支援(相談(来所・電話)、家族教室、出張相談(益田市、津和野町、吉賀町))

98~105 保健所(島根県ひきこもり支援センターサテライト)
各保健所(8か所)の所在地、連絡先は裏面の一覧をご覧ください。
心の健康相談

106 県立こころの医療センター
出雲市下古志町 1574-4
TEL 0853-30-0556
児童思春期外来(小・中・高のこころの問題全般に対する診断、治療、相談)、一般外来

107 島根県医療的ケア児支援センター
出雲市塩冶町 89-1 島根大学医学部附属病院内
TEL 070-1263-2225
Shimane-Childs_Care_Support@med.shimane-u.ac.jp
医療的ケア児とその家族の相談窓口

108 島根法務少年支援センター(松江少年鑑別所)
松江市内中原町 195
TEL 0852-23-3944
心理相談(青少年の問題に関する本人、家族、教職員などからの相談に対応)

109 松江保護観察所
松江市向島町 134-10 松江地方合同庁舎 6F
TEL 0852-21-2087
更生保護サポートセンターの所在地、連絡先は裏面の一覧をご覧ください。
保護観察対象青少年等への支援

110 島根県警察本部
松江市殿町 8-1
TEL 0852-26-0110
TEL 0120-7867-19(ヤングテレホン/けいざついじめ110番)
少年相談(20歳未満の者、保護者等からの電話・メールによる相談に対応)

111~122 警察署
各警察署(12か所)の所在地、連絡先は裏面の一覧をご覧ください。
少年相談(20歳未満の者、保護者等からの電話・メールによる相談に対応)、社会参加活動、立ち直り支援活動

137 NPO法人 YC スタジオ
松江市天神町 82
TEL 090-3639-1862
info@yco.or.jp
居場所、相談(親の会、当事者会)。アート工房(音楽、絵画、動画製作など)。オンライン当事者会、学習会。ソーシャルファーム(農食アートITによる当事者中心の仕事づくり)。子ども食堂、多文化交流食堂。
*県子若協議会参画団体 *松江市「居場所」事業実施

138 NPO法人 バリアフリー・シネマ & ライフ・ネットワーク
松江市古曾志町 567-362
TEL 090-3889-6766
seiyyuujyoku3932@gmail.com
コミュニケーション力の向上のための「声優体験」及びバリアフリー映画製作の職業体験
*松江市「居場所」事業実施

139 本町堂(NPO法人プロジェクトゆうあい)
松江白乃町 74
TEL 0852-67-1539
honmachidou@yahoo.co.jp
若者への中間就労の場(有償就労体験)、居場所の提供
*松江市「居場所」事業実施

140 子どもの居場所 フリーダス
松江市砂子町 209-3
TEL 090-4699-7917(吾郷雄二)
ago123@mable.ne.jp(吾郷雄二)
子ども・若者の居場所の提供、不登校・ひきこもりの家族相談(親の会「カタクリの会」によるグループ相談会)、通信制高校生の学習支援
*県子若協議会参画団体

141 特定非営利活動法人スペース
松江市法吉町 579-7
TEL 0852-78-2294
space.shimane@gmail.ne.jp
フリースクール 体験活動 学習支援 居場所の提供
*松江市「居場所」事業実施

142 松江未来学園(さくら国際高校 島大前キャンパス)
松江学園 2丁目 13-10
TEL 0852-23-9005
通学型の通信制高校、フリースクール、心理・教育相談
*県子若協議会参画団体

143 思春期・青年期の居場所「ぶらりねっと」
出雲市今市町 1213 出雲市保健センター内
TEL 0853-25-2189
思春期・青年期の人の居場所、体験活動
*出雲市「居場所」事業実施

144 出雲すこやか会
出雲市塩冶町 2076
TEL 090-5262-8058
中間就労の場提供、相談
*出雲市「居場所」事業実施

145 NPO法人 志塾フリースクール いわみ教室
益田市本町 2-15
TEL 080-4823-9049
shijuku_iwami@yahoo.co.jp
不登校等の小中高生を対象とした学習支援(個別/少人数)、体験活動、訪問支援、生活・進路相談、居場所、相談(来所/電話/メール)等
*益田市「居場所」事業実施

146 青少年の居場所ほっとスペースゆきみーる(NPO法人 緑と水の連絡会議)
大田市大田町大田イ 376-1
TEL 0854-83-7373 FAX 0854-84-0262
子ども・若者の居場所作り、学習支援、相談対応(来所・電話)、体験活動、多世代交流食堂(月1回)、就労体験
*県子若協議会参画団体 *大田市「居場所」事業実施

147 NPO法人 青少年サポートの会
安来市飯島町 1240-3
TEL 0854-22-0850
居場所の提供、学習の場の提供、就労等各種情報提供
*安来市「居場所」事業実施