島根県感染症情報（週報） 2025年 第22週 （5/26～6/1）

島根県保健環境科学研究所
島根県感染症情報センター
Tel :0852-36-8184
Fax:0852-36-8356
（スマホからも流行状況が確認できます。）

県内感染症情報（概況）

1）全数報告感染症（1～5類感染症）

結核が3件(松江圏域1件、出雲圏域2件)、日本紅斑熱が3件(松江圏域1件、雲南圏域1件、出雲圏域1件)、梅毒が1件(出雲圏域)、侵襲性肺炎球菌感染症が1件(出雲圏域)、**百日咳が10件**(松江圏域5件、雲南圏域2件、出雲圏域1件、大田圏域1件、益田圏域1件)報告されています。

2）定点報告5類感染症（　）内数字は、週の定点あたり患者報告数

- **○新型コロナ感染症**：報告数は定点あたり0.5人で、定点あたり1人以下の報告が続いています。
- **○伝染性紅斑**：出雲圏域で流行が続いています。雲南圏域、松江圏域、益田圏域からも報告があります。
- **○咽頭結膜熱**：浜田圏域(5.0)、益田圏域(3.0)で報告数が多く、大田・出雲・松江圏域からも報告があります。
- **○感染性胃腸炎**：4月以降報告が多くあり、出雲圏域、雲南圏域で報告が多くあります。
- **○感染性胃腸炎（ロタ）**：大田圏域、出雲圏域からの報告が多くあります。
- **○ヘルパンギーナ**：出雲圏域で増加がみられます。

3）主な病原体の検出状況等

- **○咽頭炎、肺・気管支炎**：パラインフルエンザ3型、RSウイルスが検出されています。
- **○SFTS**：SFTSウイルスが検出されています。

主な感染症の流行状況

疾患名	全県	東部	中部	西部	隠岐
新型コロナウイルス感染症	→ △	→ △	→ △	→ ×	→ ○
伝染性紅斑	↗ ◎	↗ ◎	↗ ◎	→ ◎	・ ×
感染性胃腸炎	↗ ◎	→ ○	→ ◎	→ ○	→ △
咽頭結膜熱	↗ ◎	→ ○	→ ○	↗ ◎	・ ×
感染性胃腸炎（ロタウイルス）	↗ ◎	→ ×	→ ○	→ ○	・ ×
ヘルパンギーナ	↗ ○	→ ×	↗ ◎	・ ×	・ ×

今週の流行状況の記号

◎ 流行している　○ やや流行している
△ 散　発　× 報告なし

過去4週の流行の推移

↑ 急増　↘ 減少傾向
↗ 増加傾向　↓ 急 減
→ 横這い　・ 報告なし

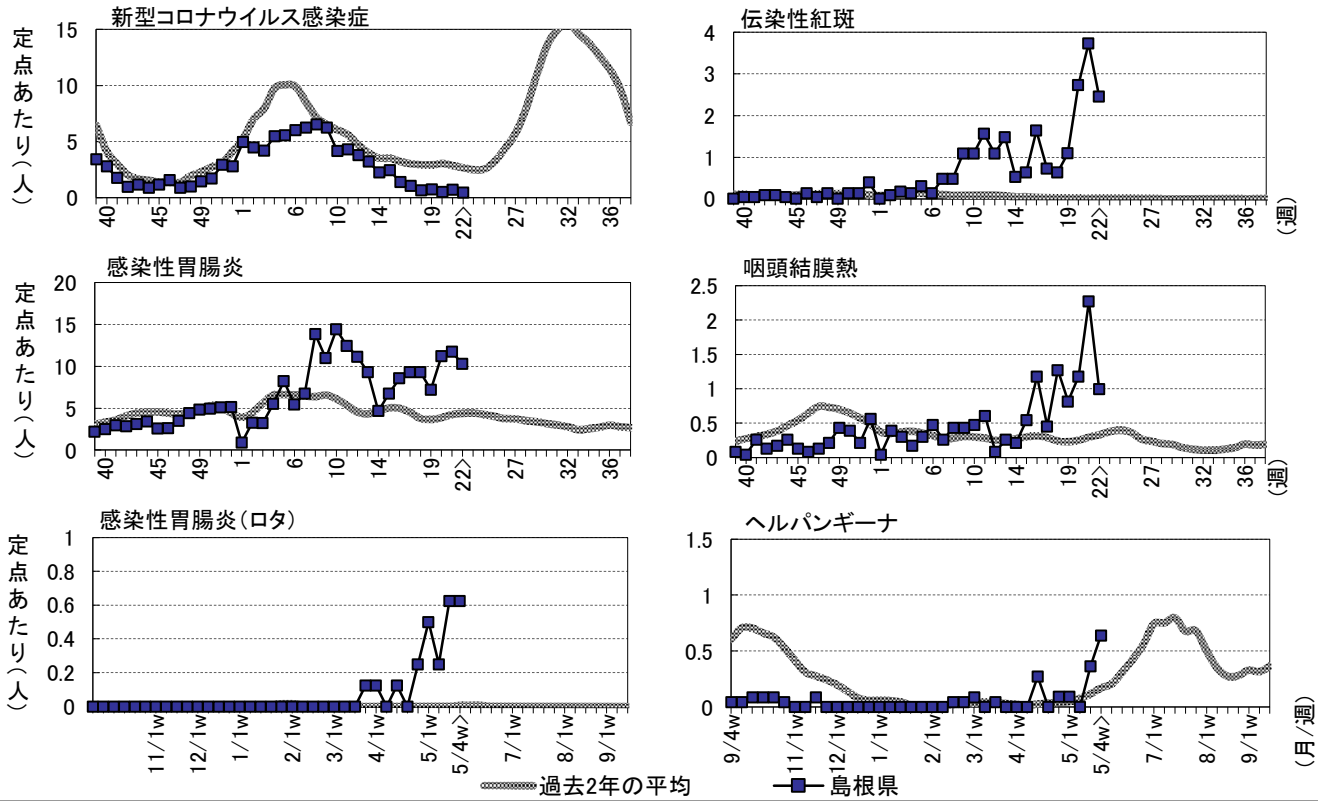

※詳しいグラフ等は、ホームページ https://www1.pref.shimane.lg.jp/contents/kansen/ をご覧ください。

島根県感染症発生動向調査情報（定点把握疾患:定点あたり報告数）

島根県保健環境科学研究所
島根県感染症情報センター

2025年 第22週　令和7年5月26日～令和7年6月1日

地域	東部				中部							西部										隠岐				島根県		
医療圏域	松江				雲南			出雲				大田			浜田			益田				隠岐						
週	20	21	22		20	21	22	20	21	22		20	21	22	20	21	22	20	21	22		20	21	22		20	21	22
ARI定点数	6	6	6		2	2	2	4	4	4		2	2	2	2	2	2	2	2	2		2	2	2		20	20	20
インフルエンザ	－	0.2	－	→×	－	－	－	0.3	0.8	0.3	→△	－	0.5	－	0.5	－	－	0.5	1.0	－	→×	－	－	－	・×	0.2	0.4	0.1
COVID-19	0.2	1.0	0.5	→△	1.5	2.0	0.5	0.5	－	0.5	→△	0.5	－	－	1.0	1.0	－	0.5	0.5	－	→×	－	0.5	1.5	→○	0.5	0.7	0.5
急性呼吸器感染症	87.2	79.0	66.0		45.5	38.5	40.0	98.5	90.8	114.5		52.5	45.0	39.0	33.5	33.0	41.5	21.0	24.5	22.5		7.5	6.5	15.5		61.9	56.6	58.6
小児科定点数	4	4	4		1	1	1	2	2	2		1	1	1	1	1	1	1	1	1		1	1	1		11	11	11
RSウイルス感染症	－	－	－	・×	－	－	－	－	1.0	1.0	→○	－	－	－	－	1.0	4.0	－	－	－	→○	－	－	－	・×	－	0.3	0.5
咽頭結膜熱	0.3	－	0.3	→○	－	－	－	－	3.0	0.5	→○	－	－	1.0	10.0	16.0	5.0	2.0	3.0	3.0	↗◎	－	－	－	・×	1.2	2.3	1.0
A群溶連菌咽頭炎	2.3	2.3	1.8	→◎	4.0	－	2.0	3.5	1.5	－	→○	－	－	－	4.0	1.0	2.0	1.0	－	－	→○	－	－	－	・×	2.3	1.2	1.0
感染性胃腸炎	3.8	2.8	3.0	→○	11.0	8.0	18.0	39.0	41.0	34.5	→◎	1.0	2.0	4.0	7.0	7.0	4.0	10.0	14.0	5.0	→○	1.0	5.0	1.0	→△	11.2	11.7	10.3
水　痘	0.8	0.3	－	→×	－	－	－	1.0	3.0	4.0	↗◎	－	－	－	－	－	－	－	－	－	・×	－	－	－	・×	0.5	0.6	0.7
手足口病	－	0.3	－	→×	－	－	－	0.5	－	－	→×	－	－	－	－	－	－	－	－	－	・×	－	－	－	・×	0.1	0.1	－
伝染性紅斑	0.5	1.0	1.3	↗◎	－	2.0	2.0	13.5	17.0	9.5	↗◎	－	－	－	－	1.0	－	1.0	－	1.0	→◎	－	－	－	・×	2.7	3.7	2.5
突発性発しん	0.3	－	0.3	→○	－	－	－	1.0	2.0	1.0	→○	1.0	－	－	3.0	－	－	－	1.0	－	→×	－	－	－	・×	0.6	0.5	0.3
ヘルパンギーナ	－	0.8	－	→×	－	－	－	－	0.5	3.5	↗◎	－	－	－	－	－	－	－	－	－	・×	－	－	－	・×	－	0.4	0.6
流行性耳下腺炎	－	－	－	→×	－	1.0	－	－	－	－	→×	－	－	－	－	－	－	1.0	－	－	→×	－	－	－	・×	0.1	0.2	－
眼科定点数	1	1	1					1	1	1					1	1	1									3	3	3
急性出血性結膜炎	－	－	－	・×	－	－	－	－	－	－	・×	－	－	－	－	－	－	－	－	－	・×	－	－	－		－	－	－
流行性角結膜炎	－	－	－	・×	－	－	－	－	－	－	・×	－	－	－	－	－	－	－	－	－	・×	－	－	－		－	－	－
基幹病院定点数	1	1	1		1	1	1	2	2	2		1	1	1	1	1	1	1	1	1		1	1	1		8	8	8
細菌性髄膜炎	－	－	－	→×	－	－	－	－	1.0	－	→×	－	－	－	－	－	－	－	－	－	・×	－	－	－	・×	－	0.3	－
無菌性髄膜炎	－	－	－	・×	－	－	－	－	－	－	・×	－	－	－	－	－	－	－	－	－	・×	－	－	－	・×	－	－	－
マイコプラズマ肺炎	－	－	－	→×	2.0	－	－	－	0.5	－	↘×	1.0	1.0	－	－	－	－	1.0	1.0	－	→×	－	－	－	・×	0.5	0.4	－
クラミジア肺炎	－	－	－	・×	－	－	－	－	－	－	・×	－	－	－	－	－	－	－	－	－	・×	－	－	－	・×	－	－	－
感染性胃腸炎(ロタ)	－	1.0	－	→×	－	－	－	1.0	1.0	1.5	→○	－	2.0	2.0	－	－	－	－	－	－	→○	－	－	－	・×	0.3	0.6	0.6

過去4週の推移:↑急増、↗増加傾向、↘減少傾向、↓急減、→横這い、・報告なし　　今週の流行状況:◎流行、○やや流行、△散発、×報告なし

報告実数　　島根県感染症発生動向調査情報

2025年 第22週　　令和7年5月26日～令和7年6月1日

島根県保健環境科学研究所
島根県感染症情報センター

地域	東部			中部						西部									隠岐			島根県			年齢別報告数				
医療圏域	松江			雲南			出雲			大田			浜田			益田			隠岐						(22週)				
週	20	21	22	20	21	22	20	21	22	20	21	22	20	21	22	20	21	22	20	21	22	20	21	22	-11M	1-4	5-9	10-	20-
ARI定点数	**6**	**6**	**6**	**2**	**2**	**2**	**4**	**4**	**4**	**2**	**2**	**2**	**2**	**2**	**2**	**2**	**2**	**2**	**2**	**2**	**2**	**20**	**20**	**20**					
インフルエンザ	-	1	-	-	-	-	1	3	1	-	1	-	1	-	-	1	2	-	-	-	-	3	7	1	-	-	-	1	-
COVID-19	1	6	3	3	4	1	2	-	2	1	-	-	2	2	-	1	1	-	-	1	3	10	14	9	-	-	-	1	8
急性呼吸器感染症	523	474	396	91	77	80	394	363	458	105	90	78	67	66	83	42	49	45	15	13	31	1237	1132	1171	125	487	205	151	203
小児科定点数	**4**	**4**	**4**	**1**	**1**	**1**	**2**	**2**	**2**	**1**	**1**	**1**	**1**	**1**	**1**	**1**	**1**	**1**	**1**	**1**	**1**	**11**	**11**	**11**					
RSウイルス感染症	-	-	-	-	-	-	-	2	2	-	-	-	-	1	4	-	-	-	-	-	-	-	3	6	-	6	-	-	-
咽頭結膜熱	1	-	1	-	-	-	-	6	1	-	-	1	10	16	5	2	3	3	-	-	-	13	25	11	-	9	1	1	-
A群溶連菌咽頭炎	9	9	7	4	-	2	7	3	-	-	-	-	4	1	2	1	-	-	-	-	-	25	13	11	-	2	4	5	-
感染性胃腸炎	15	11	12	11	8	18	78	82	69	1	2	4	7	7	4	10	14	5	1	5	1	123	129	113	9	44	45	9	6
水　痘	3	1	-	-	-	-	2	6	8	-	-	-	-	-	-	-	-	-	-	-	-	5	7	8	-	3	5	-	-
手足口病	-	1	-	-	-	-	1	-	-	-	-	-	-	-	-	-	-	-	-	-	-	1	1	-	-	-	-	-	-
伝染性紅斑	2	4	5	-	2	2	27	34	19	-	-	-	-	1	-	1	-	1	-	-	-	30	41	27	-	13	11	2	1
突発性発しん	1	-	1	-	-	-	2	4	2	1	-	-	3	-	-	-	1	-	-	-	-	7	5	3	-	3	-	-	-
ヘルパンギーナ	-	3	-	-	-	-	-	1	7	-	-	-	-	-	-	-	-	-	-	-	-	-	4	7	1	6	-	-	-
流行性耳下腺炎	-	-	-	-	1	-	-	-	-	-	-	-	-	-	-	1	-	-	-	-	-	1	2	-	-	-	-	-	-
眼科定点数	**1**	**1**	**1**				**1**	**1**	**1**				**1**	**1**	**1**							**3**	**3**	**3**					
急性出血性結膜炎	-	-	-	-	-	-	-	-	-	-	-	-	-	-	-	-	-	-	-	-	-	-	-	-	-	-	-	-	-
流行性角結膜炎	-	-	-	-	-	-	-	-	-	-	-	-	-	-	-	-	-	-	-	-	-	-	-	-	-	-	-	-	-
基幹病院定点数	**1**	**1**	**1**	**1**	**1**	**1**	**2**	**2**	**2**	**1**	**1**	**1**	**1**	**1**	**1**	**1**	**1**	**1**	**1**	**1**	**1**	**8**	**8**	**8**	0-	10-	20-	40-	60-
細菌性髄膜炎	-	-	-	-	-	-	-	2	-	-	-	-	-	-	-	-	-	-	-	-	-	-	2	-	-	-	-	-	-
無菌性髄膜炎	-	-	-	-	-	-	-	-	-	-	-	-	-	-	-	-	-	-	-	-	-	-	-	-	-	-	-	-	-
マイコプラズマ肺炎	-	-	-	2	-	-	-	1	-	1	1	-	-	-	-	1	1	-	-	-	-	4	3	-	-	-	-	-	-
クラミジア肺炎	-	-	-	-	-	-	-	-	-	-	-	-	-	-	-	-	-	-	-	-	-	-	-	-	-	-	-	-	-
感染性胃腸炎(ロタ)	-	1	-	-	-	-	2	2	3	-	2	2	-	-	-	-	-	-	-	-	-	2	5	5	5	-	-	-	-