島根県感染症情報（週報） 2023年 第11週 （3/13～3/19）

島根県保健環境科学研究所
島根県感染症情報センター
Tel :0852-36-8184
Fax:0852-36-8356
（スマホからも流行状況が確認できます。）

県内感染症情報（概況）

1）全数報告感染症（1～5類感染症）

結核が1件(松江圏域)、梅毒が1件(出雲圏域)、侵襲性肺炎球菌感染症が2件(松江圏域)、新型コロナウイルス感染症が525件(松江圏域143件、雲南圏域37件、出雲圏域220件、大田圏域39件、浜田圏域18件、益田圏域9件、隠岐圏域13件、登録C46件)報告されています。

2）定点報告5類感染症（　）内数字は、週の定点当り患者報告数

〇インフルエンザ　：定点当り報告数は4.2人で、2週前のピーク時の半数にまで減少しています。いままで報告の多かった出雲圏域(7.8)や松江圏域(3.6)でも減少しました。

〇感染性胃腸炎　：県全体(4.9)の報告は減少しつつあります。浜田圏域(7.7)の流行も減少しています。

〇水痘　：出雲圏域5件、雲南圏域1件、松江圏域1件の報告があります。

3）主な病原体の検出状況等

〇インフルエンザ　：A香港型(AH3)ウイルスが主に検出されています。

〇感染性胃腸炎　：ノロウイルスGIIが検出されています。

主な感染症の流行状況

疾患名	全県	東部	中部	西部	隠岐
インフルエンザ	↘ ○	→ ○	↘ ○	→ ○	→ △
感染性胃腸炎	↘ ○	→ △	↘ ○	↘ ◎	・ ×
手足口病	→ ×	→ ×	→ ×	・ ×	・ ×
RSウイルス感染症	→ ×	・ ×	・ ×	→ ×	・ ×
咽頭結膜熱	→ ○	→ ×	→ ×	→ ○	・ ×
水痘	↗ ○	→ △	↗ ○	・ ×	・ ×

今週：　◎流行、○やや流行、△散発、×報告なし　過去4週推移：↑急増、↗増加、↘減少傾向、↓急減、→横這い

インフルエンザ発生情報

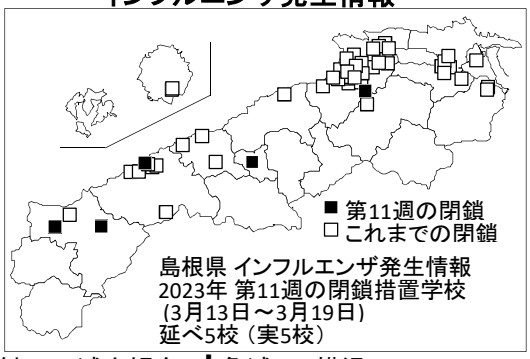

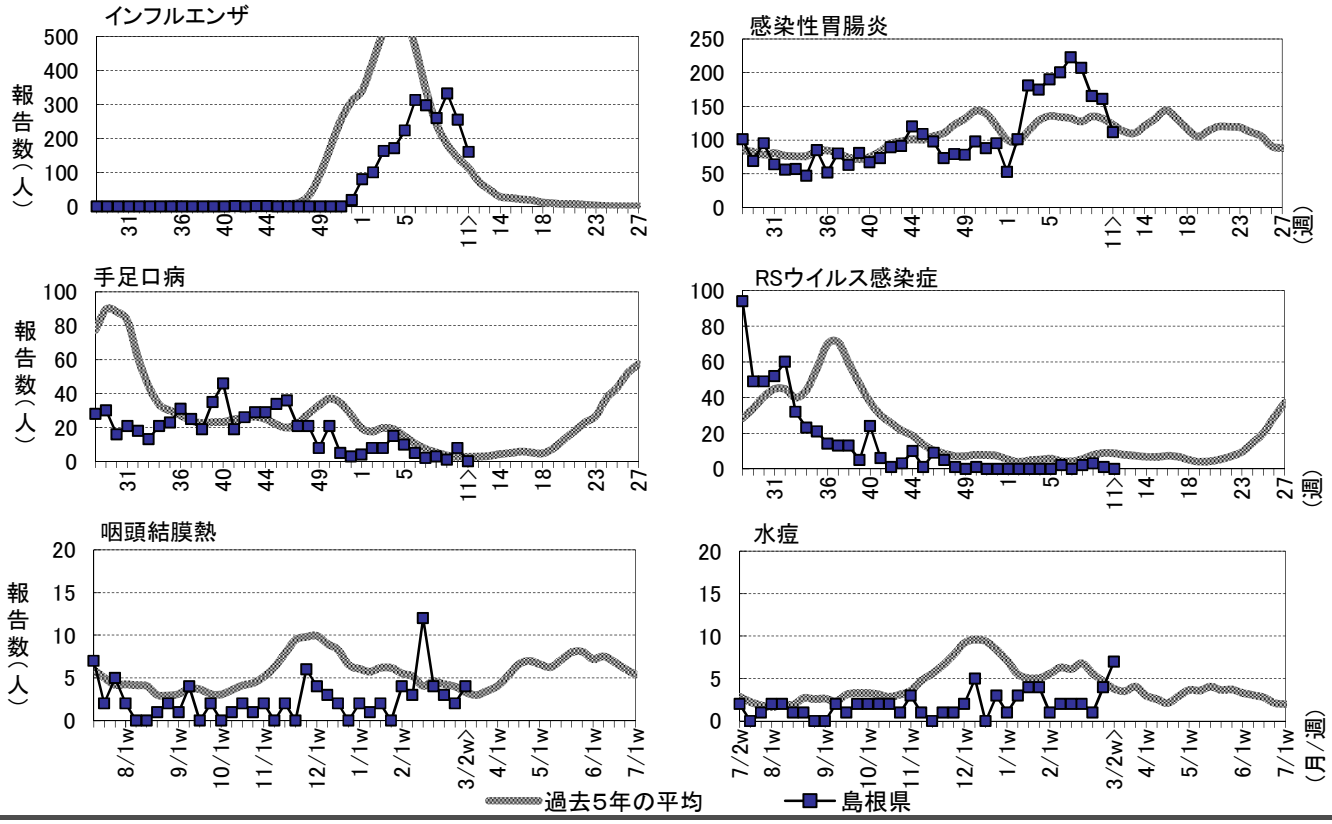

※詳しいグラフ等は、ホームページ https://www1.pref.shimane.lg.jp/contents/kansen/　をご覧ください。

島根県感染症発生動向調査情報 （定点把握疾患:週報）

島根県保健環境科学研究所
島根県感染症情報センター

2023年 第11週　令和5年3月13日～令和5年3月19日

地域	東部				中部							西部										隠岐				島根県				年齢別報告数				
医療圏域	松江				雲南			出雲				大田			浜田			益田				隠岐								(11週)				
週	9	10	11		9	10	11	9	10	11		9	10	11	9	10	11	9	10	11		9	10	11		8	9	10	11	-11M	1-4	5-9	10-	20-
インフルエンザ定点数	11				3			9				3			5			5				2				38								
インフルエンザ	103	68	40	→○	15	7	7	154	122	70	↘○	3	11	6	32	19	9	22	27	25	→○	3	1	3	→△	260	332	255	160	4	41	54	33	28
小児科定点数	7				2			5				2			3			3				1				23								
RSウイルス感染症	－	－	－	・×	－	－	－	－	－	－	・×	1	1	－	－	－	－	2	－	－	→×	－	－	－	・×	2	3	1	－	－	－	－	－	－
咽頭結膜熱	1	－	－	→×	－	－	－	1	1	－	→×	－	1	－	－	－	4	1	－	－	→○	－	－	－	・×	4	3	2	4	－	3	1	－	－
A群溶連菌咽頭炎	3	3	1	→△	－	－	－	－	2	2	→△	－	－	－	－	1	－	－	－	1	→△	－	－	－	・×	3	3	6	4	－	1	3	－	－
感染性胃腸炎	20	28	21	→△	14	12	16	50	37	39	↘○	3	－	1	42	59	23	36	25	12	↘◎	－	－	－	・×	207	165	161	112	9	60	29	2	12
水　痘	－	2	1	→△	1	－	1	－	2	5	↗○	－	－	－	－	－	－	－	－	－	・×	－	－	－	・×	2	1	4	7	－	4	2	1	－
手足口病	－	1	－	→×	－	－	－	1	7	－	→×	－	－	－	－	－	－	－	－	－	・×	－	－	－	・×	3	1	8	－	－	－	－	－	－
伝染性紅斑	－	－	－	・×	－	－	－	－	－	－	・×	－	－	－	－	－	－	－	－	－	・×	－	－	－	・×	－	－	－	－	－	－	－	－	－
突発性発しん	－	1	1	→△	2	－	－	3	6	3	→△	－	1	－	1	2	3	1	2	－	→○	－	－	－	・×	7	7	12	7	4	3	－	－	－
ヘルパンギーナ	－	－	－	・×	－	－	－	－	1	－	→×	－	－	－	－	－	－	－	－	－	・×	－	－	－	・×	1	－	1	－	－	－	－	－	－
流行性耳下腺炎	－	－	－	・×	－	－	－	－	－	－	・×	－	－	－	－	－	－	－	－	－	・×	－	－	－	・×	－	－	－	－	－	－	－	－	－
眼科定点数	1							1							1											3								
急性出血性結膜炎	－	－	－	・×	－	－	－	－	－	－	・×	－	－	－	－	－	－	－	－	－	・×	－	－	－		－	－	－	－	－	－	－	－	－
流行性角結膜炎	－	－	－	→×	－	－	－	－	－	－	・×	－	－	－	－	－	－	－	－	－	・×	－	－	－		1	－	－	－	－	－	－	－	－
基幹病院定点数	1				1			2				1			1			1				1				8				0-	10-	20-	40-	60-
細菌性髄膜炎	2	2	－	→×	－	－	－	－	－	－	・×	－	－	－	－	－	－	－	－	－	・×	－	－	－	・×	－	2	－	－	－	－	－	－	－
無菌性髄膜炎	－	－	－	・×	－	－	－	－	－	－	・×	－	－	－	－	－	－	－	－	－	・×	－	－	－	・×	－	－	－	－	－	－	－	－	－
マイコプラズマ肺炎	－	－	－	・×	－	－	－	－	－	－	・×	－	－	－	－	－	－	－	－	－	・×	－	－	－	・×	－	－	－	－	－	－	－	－	－
クラミジア肺炎	－	－	－	・×	－	－	－	－	－	－	・×	－	－	－	－	－	－	－	－	－	・×	－	－	－	・×	－	－	－	－	－	－	－	－	－
感染性胃腸炎(ロタ)	－	－	－	・×	－	－	－	－	－	－	・×	－	－	－	－	－	－	－	－	－	・×	－	－	－	・×	－	－	－	－	－	－	－	－	－

過去4週の推移:↑急増、↗増加傾向、↘減少傾向、↓急減、→横這い、・報告なし　今週の流行状況:◎流行、○やや流行、△散発、×報告なし