島根県感染症情報（週報） 2020年 第46週 （11/9～11/15）

島根県保健環境科学研究所
島根県感染症情報センター
Tel :0852-36-8184
Fax:0852-36-8356
（スマホからも流行状況が確認できます。）

県内感染症情報（概況）

1）全数報告感染症（1～5類感染症） ［ ］は無症状病原体保有者を再掲

腸管出血性大腸菌感染症(O157)が1件(出雲圏域)、破傷風が1件(隠岐圏域)、侵襲性肺炎球菌感染症が1件(出雲圏域)、カルバペネム耐性腸内細菌科細菌感染症が2件(出雲圏域)報告されています。

2）定点報告5類感染症 （ ）内数字は、週の定点当り患者報告数

- **○感染性胃腸炎** ：県内全域(1.7)の患者報告数は漸減しています。益田圏域(3.7)、松江圏域(2.1)、出雲圏域(1.4)、雲南圏域(1.0)および浜田圏域(1.0)で患者発生報告があります。
- **○A群溶連菌咽頭炎** ：県内全域(0.8)の患者報告数は横ばいです。益田圏域(2.7)で増加傾向を示しているほか、出雲圏域(1.2)、大田圏域(0.5)、松江圏域(0.4)および浜田圏域(0.3)で患者発生報告があります。
- **○ヘルパンギーナ** ：県内全域(0.7)の患者報告数は減少していますが、例年同期に比べ多い状況が続いています。特に、出雲圏域(2.4)では定点当り2.0人以上の流行が続いているほか、雲南圏域(0.5)および松江圏域(0.3)で散発的な患者発生報告があります。
- **○手足口病** ：出雲圏域(0.8)および浜田圏域(0.3)で患者発生報告があります。
- **○咽頭結膜熱** ：出雲圏域(0.4)、松江圏域(0.3)および益田圏域(0.3)で散発的な患者発生報告があります。
- **○水痘(みずぼうそう)** ：雲南圏域(0.5)、出雲圏域(0.2)および松江圏域(0.1)で散発的な患者発生報告があります。
- **○RSウイルス感染症** ：浜田圏域(0.3)で散発的な患者発生報告があります。

3）主な病原体の検出状況等

- **○扁桃炎・咽頭炎** ：アデノウイルス1型、2型および5型が検出されています。
- **○ヘルパンギーナ** ：コクサッキーウイルスA2型が検出されています。
- **○手足口病** ：コクサッキーウイルスA2型が検出されています。
- **○熱性疾患** ：コクサッキーウイルスA2型が検出されています。
- **○感染性胃腸炎** ：アデノウイルス1型が検出されています。

主な感染症の流行状況

疾患名	全県	東部	中部	西部	隠岐
感染性胃腸炎	→ ○	→ ○	→ ○	→ ○	・ ×
A群溶連菌咽頭炎	→ ○	→ △	→ ○	↗ ○	・ ×
ヘルパンギーナ	↘ ◎	→ △	→ ◎	→ ×	・ ×
手足口病	→ ○	・ ×	→ ○	→ △	・ ×
咽頭結膜熱	→ △	→ △	→ △	→ △	・ ×
水痘	→ △	→ △	→ △	・ ×	・ ×

今週の流行状況の記号

◎ 流行している　○ やや流行している
△ 散　発　× 報告なし

過去4週の流行の推移

↑ 急増　↘ 減少傾向
↗ 増加傾向　↓ 急 減
→ 横這い　・ 報告なし

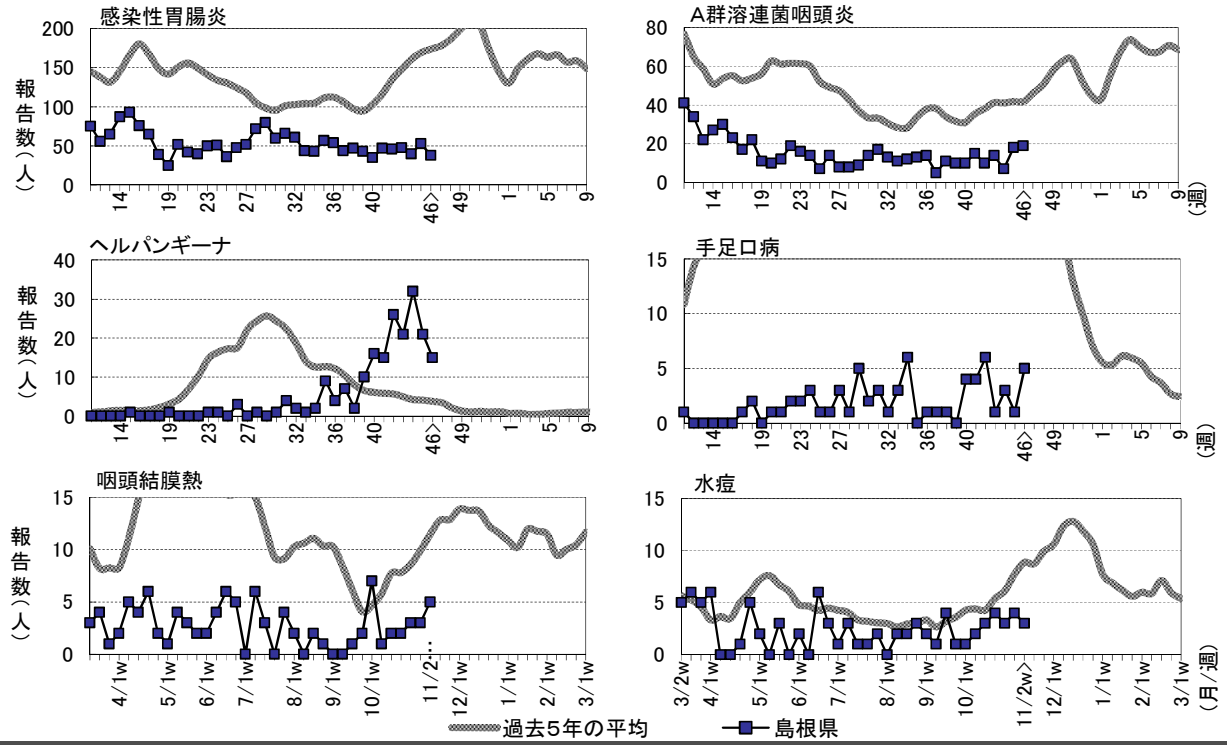

※詳しいグラフ等は、ホームページ https://www1.pref.shimane.lg.jp/contents/kansen/ をご覧ください。

島根県感染症発生動向調査情報 （定点把握疾患：週報）

島根県保健環境科学研究所
島根県感染症情報センター

2020年 第46週　令和2年11月9日～令和2年11月15日

地域	東部				中部							西部										隠岐				島根県				年齢別報告数				
医療圏域	松江				雲南			出雲				大田			浜田			益田				隠岐								(46週)				
週	44	45	46		44	45	46	44	45	46		44	45	46	44	45	46	44	45	46		44	45	46		43	44	45	46	-11M	1-4	5-9	10-	20-
インフルエンザ定点数	11				3			9				3			5			5				2				38								
インフルエンザ	-	-	-	・×	-	-	-	-	-	-	・×	-	-	-	-	-	-	-	-	-	・×	-	-	-	・×	-	-	-	-	-	-	-	-	-
小児科定点数	7				2			5				2			3			3				1				23								
RSウイルス感染症	-	-	-	・×	-	-	-	-	-	-	・×	-	-	-	-	1	1	-	-	-	→△	-	-	-	・×	-	-	1	1	-	1	-	-	-
咽頭結膜熱	-	1	2	→△	-	-	-	1	1	2	→△	-	-	-	2	1	-	-	-	1	→△	-	-	-	・×	2	3	3	5	2	3	-	-	-
A群溶連菌咽頭炎	-	7	3	→△	-	-	-	6	3	6	→○	-	-	1	1	2	1	-	6	8	↗○	-	-	-	・×	14	7	18	19	1	4	9	4	1
感染性胃腸炎	25	19	15	→○	2	1	2	10	24	7	→○	-	-	-	-	2	3	3	7	11	→○	-	-	-	・×	48	40	53	38	7	23	5	1	2
水　痘	1	2	1	→△	-	-	1	2	2	1	→△	-	-	-	-	-	-	-	-	-	・×	-	-	-	・×	4	3	4	3	-	-	3	-	-
手足口病	-	-	-	・×	-	-	-	3	1	4	→○	-	-	-	-	-	1	-	-	-	→△	-	-	-	・×	1	3	1	5	-	4	1	-	-
伝染性紅斑	-	-	-	・×	-	-	-	-	-	-	・×	-	-	-	-	-	-	1	-	-	→×	-	-	-	・×	-	1	-	-	-	-	-	-	-
突発性発しん	2	4	4	→○	-	-	1	6	4	7	→○	2	1	-	-	1	1	2	1	1	→△	1	-	-	→×	15	13	11	14	8	6	-	-	-
ヘルパンギーナ	2	7	2	→△	1	-	1	28	11	12	→◎	-	2	-	1	1	-	-	-	-	→×	-	-	-	・×	21	32	21	15	-	14	1	-	-
流行性耳下腺炎	-	-	-	→×	-	-	-	-	-	-	・×	-	-	-	-	-	-	-	-	-	→×	-	-	-	・×	2	-	-	-	-	-	-	-	-
眼科定点数	1							1							1											3								
急性出血性結膜炎	-	-	-	・×	-	-	-	-	-	-	・×	-	-	-	-	-	-	-	-	-	・×	-	-	-		-	-	-	-	-	-	-	-	-
流行性角結膜炎	-	-	-	・×	-	-	-	-	-	-	・×	-	-	-	-	-	-	-	-	-	・×	-	-	-		-	-	-	-	-	-	-	-	-
基幹病院定点数	1				1			2				1			1			1				1				8				0-	10-	20-	40-	60-
細菌性髄膜炎	-	-	-	・×	-	-	-	-	-	-	・×	-	-	-	-	-	-	-	-	-	・×	-	-	-	・×	-	-	-	-	-	-	-	-	-
無菌性髄膜炎	-	-	-	・×	-	-	-	-	-	-	・×	-	-	-	-	-	-	-	-	-	・×	-	-	-	・×	-	-	-	-	-	-	-	-	-
マイコプラズマ肺炎	-	-	-	・×	-	-	-	-	-	-	・×	-	-	-	-	-	-	-	-	-	・×	-	-	-	・×	-	-	-	-	-	-	-	-	-
クラミジア肺炎	-	-	-	・×	-	-	-	-	-	-	・×	-	-	-	-	-	-	-	-	-	・×	-	-	-	・×	-	-	-	-	-	-	-	-	-
感染性胃腸炎（ロタ）	-	-	-	・×	-	-	-	-	-	-	・×	-	-	-	-	-	-	-	-	-	・×	-	-	-	・×	-	-	-	-	-	-	-	-	-

過去4週の推移：↑急増、↗増加傾向、↘減少傾向、↓急減、→横這い、・報告なし　今週の流行状況：◎流行、○やや流行、△散発、×報告なし