島根県感染症情報（週報） 2020年 第36週 （8/31～9/6）

島根県保健環境科学研究所
島根県感染症情報センター
Tel :0852-36-8184
Fax:0852-36-8356
（スマホからも流行状況が確認できます。）

県内感染症情報（概況）

1）全数報告感染症（1～5類感染症） ［ ］は無症状病原体保有者を再掲

結核が2件[2](松江圏域)、腸管出血性大腸菌感染症(O157)が1件(松江圏域)、日本紅斑熱が2件(松江圏域1件、出雲圏域1件)、破傷風が1件(出雲圏域)報告されています。

2）定点報告5類感染症 （ ）内数字は、週の定点当り患者報告数

- **○感染性胃腸炎** ：県内全域(2.3)の患者報告数は横ばいです。出雲圏域(5.4)、松江圏域(2.6)、益田圏域(2.3)および浜田圏域(0.7)で患者発生報告があります。
- **○A群溶連菌咽頭炎** ：県内全域(0.6)の患者報告数は横ばいです。浜田圏域(1.0)、松江圏域(0.7)、出雲圏域(0.6)、雲南圏域(0.5)、太田圏域(0.5)および益田圏域(0.3)で患者発生報告があります。
- **○ヘルパンギーナ** ：県内全域(0.2)の患者報告数は減少しています。出雲圏域(0.6)および松江圏域(0.1)で散発的な患者発生報告があります。
- **○水痘(みずぼうそう)** ：雲南圏域(0.5)および大田圏域(0.5)で散発的な患者発生報告があります。
- **○手足口病** ：出雲圏域(0.2)で散発的な患者発生報告があります。
- **○マイコプラズマ肺炎** ：大田圏域(1.0)の基幹病院定点から患者発生報告があります。

3）主な病原体の検出状況等

- **○感染性胃腸炎** ：アデノウイルス5型およびノロウイルスG2が検出されています。
- **○扁桃炎・咽頭炎** ：アデノウイルス5型が検出されています。
- **○熱性疾患** ：RSウイルスが検出されています。
- **○肺・気管支炎** ：ヒトメタニューモウイルスが検出されています。

主な感染症の流行状況

疾患名	全県	東部	中部	西部	隠岐
感染性胃腸炎	→ ○	→ ○	→ ○	→ ○	・ ×
A群溶連菌咽頭炎	→ ○	→ △	→ △	→ △	→ ×
ヘルパンギーナ	→ △	→ △	→ △	・ ×	・ ×
水痘	→ △	→ ×	→ △	→ △	・ ×
手足口病	→ △	→ ×	→ △	→ ×	・ ×
咽頭結膜熱	→ ×	→ ×	→ ×	・ ×	・ ×

今週の流行状況の記号

◎ 流行している　○ やや流行している
△ 散　発　× 報告なし

過去4週の流行の推移

↑ 急増　↘ 減少傾向
↗ 増加傾向　↓ 急 減
→ 横這い　・ 報告なし

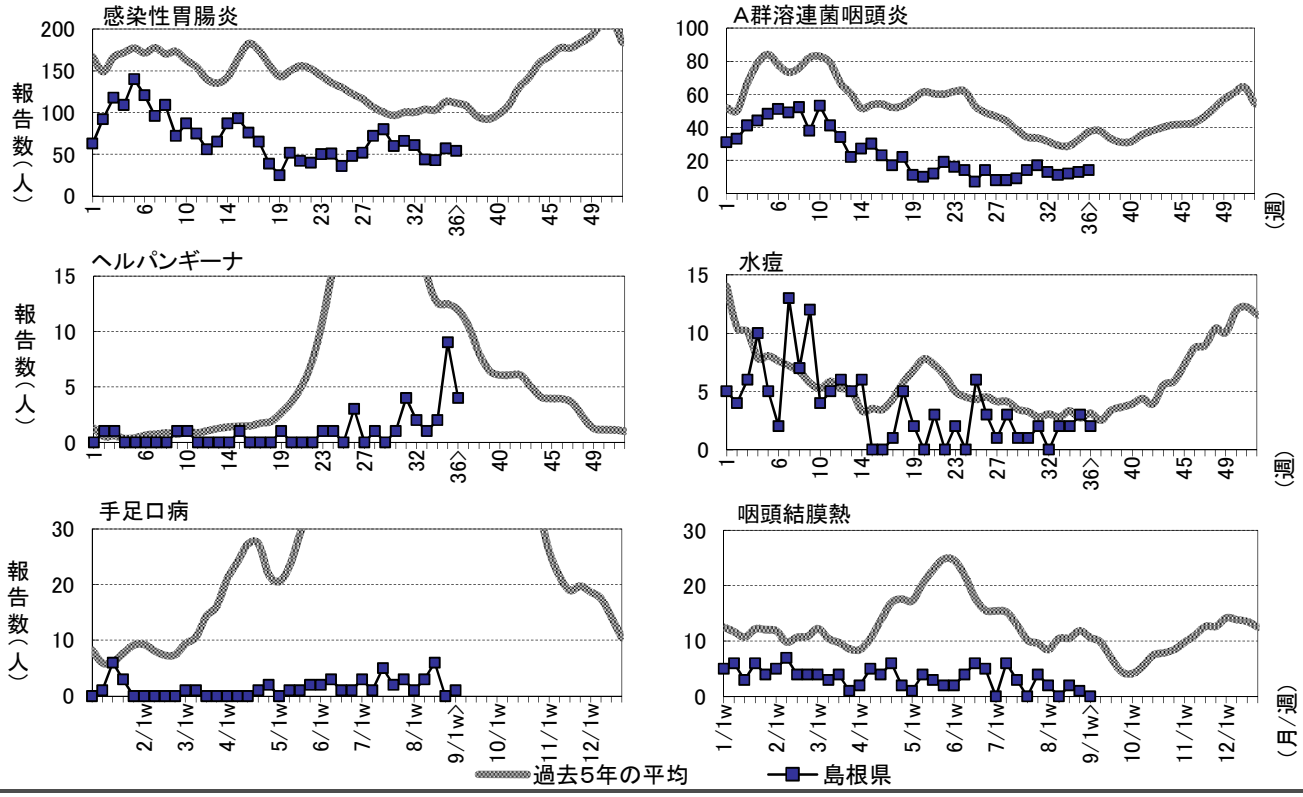

※詳しいグラフ等は、ホームページ https://www1.pref.shimane.lg.jp/contents/kansen/ をご覧ください。

島根県感染症発生動向調査情報 （定点把握疾患：週報）

島根県保健環境科学研究所
島根県感染症情報センター

2020年 第36週　令和2年8月31日～令和2年9月6日

地域	東部				中部							西部										隠岐				島根県				年齢別報告数				
医療圏域	松江				雲南			出雲				大田			浜田			益田				隠岐								(36週)				
週	34	35	36		34	35	36	34	35	36		34	35	36	34	35	36	34	35	36		34	35	36		33	34	35	36	-11M	1-4	5-9	10-	20-
インフルエンザ定点数	11				3			9				3			5			5				2				38								
インフルエンザ	－	－	－	・×	－	－	－	－	－	－	・×	－	－	－	－	－	－	－	－	－	・×	－	－	－	・×	－	－	－	－	－	－	－	－	－
小児科定点数	7				2			5				2			3			3				1				23								
RSウイルス感染症	－	－	－	・×	－	－	－	－	－	－	・×	－	－	－	－	－	－	－	－	－	・×	－	－	－	・×	－	－	－	－	－	－	－	－	－
咽頭結膜熱	1	1	－	→×	－	－	－	1	－	－	→×	－	－	－	－	－	－	－	－	－	・×	－	－	－	・×	－	2	1	－	－	－	－	－	－
A群溶連菌咽頭炎	2	5	5	→△	1	－	1	5	6	3	→△	－	－	1	4	1	3	－	－	1	→△	－	1	－	→×	11	12	13	14	－	5	6	2	1
感染性胃腸炎	18	27	18	→○	2	3	－	16	18	27	→○	－	－	－	2	4	2	5	5	7	→○	－	－	－	・×	44	43	57	54	16	24	6	4	4
水　痘	1	－	－	→×	－	－	1	－	2	－	→△	1	－	1	－	1	－	－	－	－	→△	－	－	－	・×	2	2	3	2	－	－	2	－	－
手足口病	2	－	－	→×	1	－	－	2	－	1	→△	－	－	－	－	－	－	1	－	－	→×	－	－	－	・×	3	6	－	1	－	1	－	－	－
伝染性紅斑	－	－	－	・×	－	－	－	－	－	－	・×	－	－	－	－	－	－	－	－	－	・×	－	－	－	・×	－	－	－	－	－	－	－	－	－
突発性発しん	2	－	1	↘△	－	1	－	7	6	7	→○	－	－	－	－	2	2	4	2	－	→△	－	－	－	・×	11	13	11	10	3	7	－	－	－
ヘルパンギーナ	－	4	1	→△	－	－	－	2	5	3	→△	－	－	－	－	－	－	－	－	－	・×	－	－	－	・×	1	2	9	4	－	4	－	－	－
流行性耳下腺炎	－	－	－	→×	－	－	－	－	－	－	・×	1	－	－	－	－	－	－	－	－	→×	－	－	－	・×	1	1	－	－	－	－	－	－	－
眼科定点数	1							1							1											3								
急性出血性結膜炎	－	－	－	・×	－	－	－	－	－	－	・×	－	－	－	－	－	－	－	－	－	・×	－	－	－		－	－	－	－	－	－	－	－	－
流行性角結膜炎	－	－	－	・×	－	－	－	－	－	－	・×	－	－	－	－	－	－	－	－	－	・×	－	－	－		－	－	－	－	－	－	－	－	－
基幹病院定点数	1				1			2				1			1			1				1				8				0-	10-	20-	40-	60-
細菌性髄膜炎	－	－	－	・×	－	－	－	－	－	－	→×	－	－	－	－	－	－	－	－	－	・×	－	－	－	・×	1	－	－	－	－	－	－	－	－
無菌性髄膜炎	－	－	－	・×	－	－	－	－	－	－	・×	－	－	－	－	－	－	－	－	－	・×	－	－	－	・×	－	－	－	－	－	－	－	－	－
マイコプラズマ肺炎	－	－	－	・×	－	－	－	－	－	－	・×	－	－	1	1	－	－	－	－	－	→△	－	－	－	・×	－	1	－	1	－	－	1	－	－
クラミジア肺炎	－	－	－	・×	－	－	－	－	－	－	・×	－	－	－	－	－	－	－	－	－	・×	－	－	－	・×	－	－	－	－	－	－	－	－	－
感染性胃腸炎（ロタ）	－	－	－	・×	－	－	－	－	－	－	・×	－	－	－	－	－	－	－	－	－	・×	－	－	－	・×	－	－	－	－	－	－	－	－	－

過去4週の推移：↑急増、↗増加傾向、↘減少傾向、↓急減、→横這い、・報告なし　今週の流行状況：◎流行、○やや流行、△散発、×報告なし