島根県感染症情報（週報） 2018年 第26週 （6/25～7/1）

島根県保健環境科学研究所
島根県感染症情報センター
Tel :0852-36-8181
Fax:0852-36-8356
（スマホからも流行状況が確認できます。）

県内感染症情報（概況）

1）全数報告感染症（1～5類感染症） ［ ］は無症状病原体保有者を再掲

結核が4件(雲南圏域1件、出雲圏域3件)、日本紅斑熱が1件(出雲圏域)、重症熱性血小板減少症候群が1件(松江圏域)、梅毒が1件(益田圏域)、百日咳が3件(出雲圏域1件、浜田圏域1件、大田圏域1件)報告されています。

2）定点報告5類感染症 （ ）内数字は、週の定点当り患者報告数

○感染性胃腸炎 ：県内全域(5.5)の患者報告数は横ばいです。隠岐圏域を除く各圏域で患者発生報告があり、大田圏域(10.5)で冬季の注意報レベル(10.0)を超える流行となっているほか、松江圏域(7.3)および出雲圏域(6.8)で定点当り5.0人を超える流行となっています。

○A群溶連菌咽頭炎 ：県内全域(1.6)の患者報告数は減少しています。大田圏域および隠岐圏域を除く各圏域で患者発生報告があり、松江圏域(2.4)でやや流行しています。

○ヘルパンギーナ ：県内全域(0.6)の患者報告数は横ばいです。出雲圏域(2.0)および浜田圏域(1.5)でやや流行しているほか、雲南圏域(0.5)で患者発生報告があります。

○手足口病 ：県内全域(0.4)の患者報告数は減少しています。出雲圏域(1.6)で警報終息基準値(2.0)を下回ったほか、松江圏域(0.3)で患者発生報告があります。

○RSウイルス感染症 ：県内全域(0.3)の患者報告数は第25週と比較して減少しています。雲南圏域(1.0)および出雲圏域(0.8)で患者発生報告があります。

○咽頭結膜熱 ：県内全域(0.1)の患者報告数は減少しています。松江圏域(0.3)および出雲圏域(0.2)で患者発生報告があります。

○無菌性髄膜炎 ：松江圏域(5.0)の基幹定点で患者発生報告があります。

3）主な病原体の検出状況等

○感染性胃腸炎 ：ノロウイルスGⅡおよびエコーウイルス18型が検出されています。

○手足口病 ：エコーウイルス18型が検出されています。

○ヘルパンギーナ ：コクサッキーウイルス6型が検出されています。

○熱性疾患 ：ヒトメタニューモウイルスおよびエコーウイルス18型が検出されています。

○肺・気管支炎 ：ヒトメタニューモウイルス、RSウイルスおよびパラインフルエンザウイルス3型が検出されています。

○発疹症 ：エコーウイルス18型が検出されています。

主な感染症の流行状況

疾患名	全県	東部	中部	西部	隠岐
感染性胃腸炎	→ ○	→ ○	→ ○	→ ○	→ ×
A群溶連菌咽頭炎	→ ○	→ ○	↘ △	→ ○	→ ×
ヘルパンギーナ	→ ○	→ ×	↗ ○	→ △	・ ×
手足口病	→ ○	→ △	↘ ○	→ ×	・ ×
RSウイルス感染症	→ ○	→ ×	→ ○	・ ×	・ ×
咽頭結膜熱	→ △	→ △	→ △	→ ×	・ ×

今週の流行状況の記号

◎ 流行している　○ やや流行している
△ 散　発　× 報告なし

過去4週の流行の推移

↑ 急増　↘ 減少傾向
↗ 増加傾向　↓ 急 減
→ 横這い　・ 報告なし

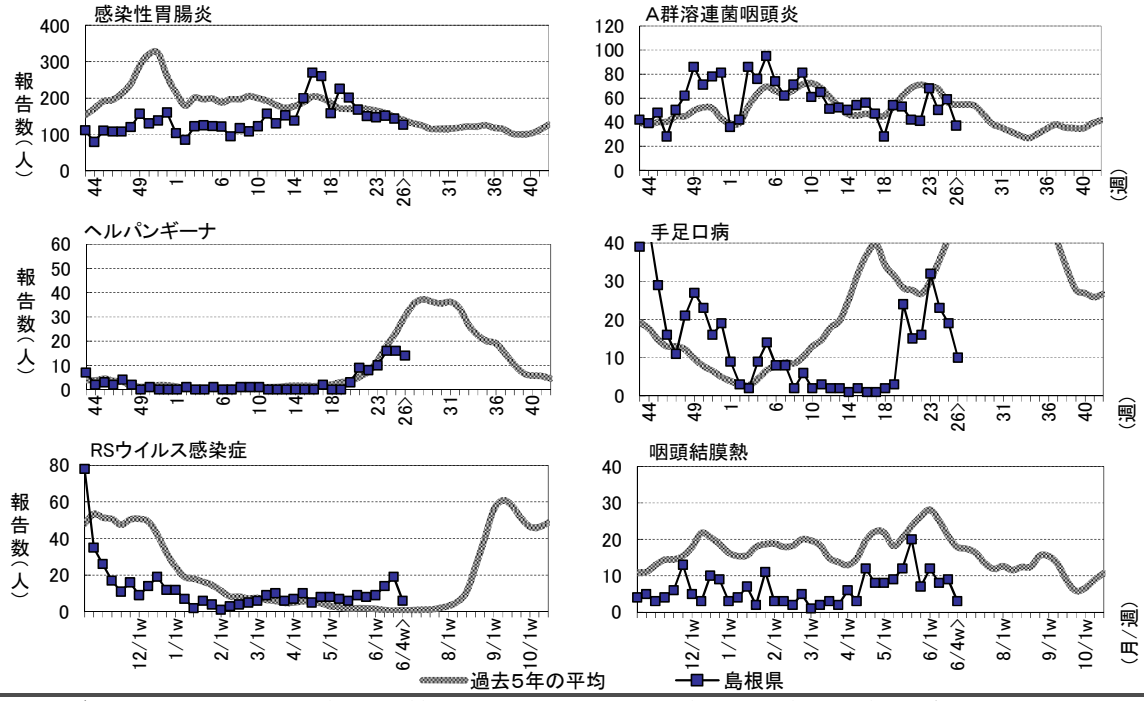

※詳しいグラフ等は、ホームページ http://www1.pref.shimane.lg.jp/contents/kansen/ をご覧ください。

島根県感染症発生動向調査情報 （定点把握疾患:週報）

島根県保健環境科学研究所
島根県感染症情報センター

2018年 第26週　平成30年6月25日～平成30年7月1日

地域	東部				中部							西部										隠岐				島根県				年齢別報告数 (26週)				
医療圏域	松江				雲南			出雲				大田			浜田			益田				隠岐												
週	24	25	26		24	25	26	24	25	26		24	25	26	24	25	26	24	25	26		24	25	26		23	24	25	26	-11M	1-4	5-9	10-	20-
インフルエンザ定点数	11				3			9				3			5			5				2				38								
インフルエンザ	1	2	3	→△	－	－	－	－	－	－	・×	－	－	－	1	－	－	1	－	－	→×	－	－	－	・×	6	3	2	3	－	1	1	－	1
小児科定点数	7				2			5				2			3			3				1				23								
RSウイルス感染症	2	5	－	→×	1	1	2	11	12	4	→○	－	－	－	－	－	－	－	－	－	・×	－	－	－	・×	9	14	19	6	2	4	－	－	－
咽頭結膜熱	2	2	2	→△	－	－	－	2	4	1	→△	－	－	－	2	2	－	1	1	－	→×	－	－	－	・×	12	8	9	3	1	2	－	－	－
A群溶連菌咽頭炎	25	22	17	→○	1	7	2	12	16	7	↘△	－	1	－	9	9	10	－	2	1	→○	1	－	－	→×	68	50	59	37	－	14	19	2	2
感染性胃腸炎	61	63	52	→○	8	4	2	29	32	34	→○	18	9	21	11	7	3	13	18	14	→○	－	－	－	→×	147	151	143	126	19	77	24	6	－
水痘	2	1	1	→△	－	－	－	1	－	1	→△	－	－	－	－	－	－	1	－	－	→×	－	－	－	・×	4	4	1	2	－	1	1	－	－
手足口病	－	1	2	→△	－	2	－	23	15	8	↘○	－	－	－	－	1	－	－	－	－	→×	－	－	－	・×	32	23	19	10	1	9	－	－	－
伝染性紅斑	－	－	－	・×	－	－	－	－	－	－	→×	－	－	－	－	－	－	－	－	1	→△	－	－	－	・×	1	－	－	1	－	－	1	－	－
突発性発しん	7	5	2	→△	－	1	1	5	3	5	→○	－	－	－	－	1	－	2	3	6	→○	－	－	－	・×	13	14	13	14	7	7	－	－	－
百日咳	－	－	－	・×	－	－	－	－	－	－	・×	－	－	－	－	－	－	－	－	－	・×	－	－	－	・×	－	－	－	－	－	－	－	－	－
ヘルパンギーナ	3	2	－	→×	－	－	1	8	10	10	↗○	－	－	－	5	4	3	－	－	－	→△	－	－	－	・×	10	16	16	14	1	13	－	－	－
流行性耳下腺炎	1	－	－	→×	－	－	－	－	－	－	・×	－	－	1	1	1	1	－	－	－	→△	－	－	－	・×	5	2	1	2	－	2	－	－	－
眼科定点数	1							1							1											3								
急性出血性結膜炎	－	－	－	・×	－	－	－	－	－	－	・×	－	－	－	－	－	－	－	－	－	・×	－	－	－		－	－	－	－	－	－	－	－	－
流行性角結膜炎	－	－	1	→△	－	－	－	－	－	－	・×	－	－	－	－	－	－	－	－	－	・×	－	－	－		－	－	－	1	－	－	－	－	1
基幹病院定点数	1				1			2				1			1			1				1				8				0-	10-	20-	40-	60-
細菌性髄膜炎	－	－	－	・×	－	－	－	－	－	－	・×	－	－	－	－	－	－	－	－	－	・×	－	－	－	・×	－	－	－	－	－	－	－	－	－
無菌性髄膜炎	1	3	5	↗◎	－	－	－	－	－	－	・×	－	－	－	－	－	－	1	－	－	→×	－	－	－	・×	1	2	3	5	－	－	5	－	－
マイコプラズマ肺炎	－	－	－	・×	－	－	－	－	－	－	・×	－	－	－	－	－	－	－	－	－	・×	－	－	－	・×	－	－	－	－	－	－	－	－	－
クラミジア肺炎	－	－	－	・×	－	－	－	－	－	－	・×	－	－	－	－	－	－	－	－	－	・×	－	－	－	・×	－	－	－	－	－	－	－	－	－
感染性胃腸炎(ロタ)	－	－	－	・×	－	－	－	－	－	－	・×	－	－	－	－	－	－	－	－	－	・×	－	－	－	・×	－	－	－	－	－	－	－	－	－

過去4週の推移:↑急増、↗増加傾向、↘減少傾向、↓急減、→横這い、・報告なし　今週の流行状況:◎流行、○やや流行、△散発、×報告なし