島根県感染症情報(週報) 2012年 第2週 (1/9～1/15)

県内感染症情報（概況）

島根県保健環境科学研究所
島根県感染症情報センター
Tel :0852-36-8188
Fax:0852-36-8356
（主な感染症の流行状況は、携帯でも確認できます）

1）全数報告感染症（1～5類感染症）　[ ]は、無症状病原体保有者を再掲
結核が4件[2](雲南圏域1件[1]、出雲圏域2件、大田圏域1件[1])
腸管出血性大腸菌感染症が1件(松江圏域)報告されています。

2）定点報告5類感染症

- **○インフルエンザ**：県内全域で報告患者数が増加しています。特に小児の患者が増加しており、学校等で感染が拡大すると予想されますので、手洗い、咳エチケットを心掛けましょう。
- **○RSウイルス感染症**：報告患者数は先週から横這いですが、東部･中部では多い状態が続いています。
- **○感染性胃腸炎**：報告患者数は多く、流行が続いていますが、減少傾向です。ノロウイルスによる食中毒が発生しました。
- **○水痘**：大田圏域を除いて、報告患者数の減少が続いています。
- **○伝染性紅斑**：松江･大田圏域で報告患者数が増加しました。他の地域は散発的な発生となっています。
- **○マイコプラズマ肺炎**：雲南･大田･浜田圏域で患者報告が続いています。

3）主な病原体の検出状況等

- **○インフルエンザ**：A香港型（AH3)が検出されています。
- **○気管支炎、熱性疾患**：RSウイルスが検出されています。
- **○感染性胃腸炎**：ノロウイルスG2型、腸管アデノウイルスが検出されています。
- **○無菌性髄膜炎**：エコーウイルス7型が検出されています。

主な感染症の流行状況

疾患名	全県	東部	中部	西部
インフルエンザ	↗ ○	↗ ○	↗ ○	↗ ○
RSウイルス感染症	↘ ◎	↘ ◎	↘ ◎	→ ○
水痘	↘ ◎	↘ ○	↘ ◎	→ ○
感染性胃腸炎	↘ ○	↘ ○	↘ ○	↘ ◎
伝染性紅斑	↗ ◎	↗ ◎	→ ○	↗ ◎
マイコプラズマ肺炎	→ ○	・ ×	→ ○	→ ○

インフルエンザ発生情報

今週：　◎流行、○やや流行、△散発、×報告なし　過去4週推移：↑急増、↗増加、↘減少傾向、↓急減、→横這い

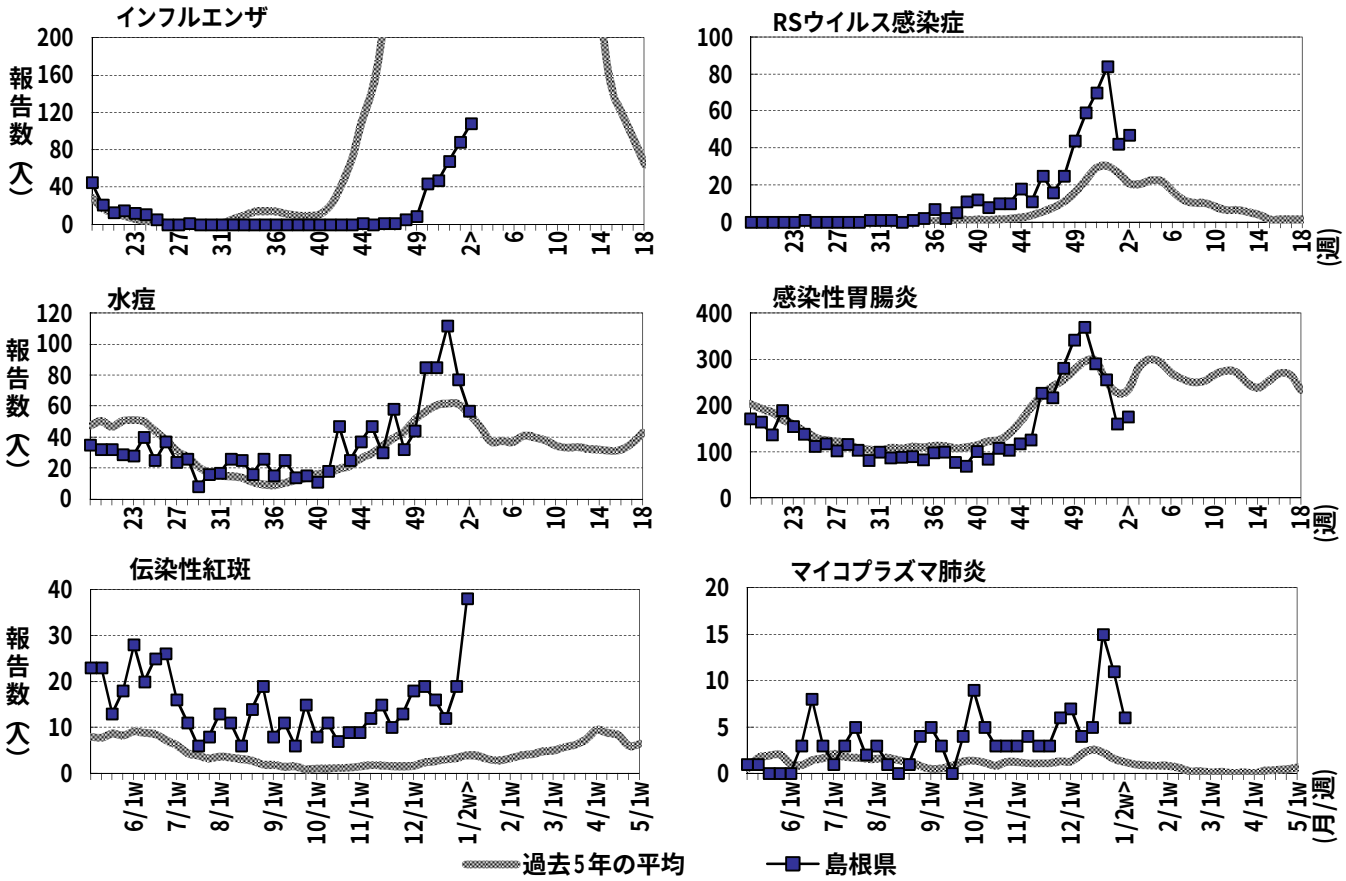

※詳しいグラフ等は、ホームページ http://www1.pref.shimane.lg.jp/contents/kansen/　をご覧ください。

島根県感染症発生動向調査情報　(定点把握疾患：週報)

島根県保健環境科学研究所
島根県感染症情報センター

2012年　第2週　平成24年1月9日～平成24年1月15日

地域	東部				中部							西部										隠岐			島根県				年齢別報告数 (2週)				
医療圏域	松江				雲南			出雲				大田			浜田			益田				隠岐											
週	52	1	2		52	1	2	52	1	2		52	1	2	52	1	2	52	1	2		52	1	2	51	52	1	2	-11M	1-4	5-9	10-	20-
インフルエンザ定点数	**11**				**3**			**9**				**3**			**5**			**5**				2			38								
インフルエンザ	17	40	25	↗○	15	8	7	21	19	50	↗○	4	3	1	-	7	4	11	11	21	↗○	-	-	-	47	68	88	108	5	27	25	16	35
小児科定点数	**7**				**2**			**5**				**2**			**3**			**3**				**1**			**23**								
RSウイルス感染症	52	20	23	↘◎	2	5	2	28	14	16	↘◎	-	-	-	1	-	-	1	3	6	→○	-	-	-	70	84	42	47	16	29	2	-	-
咽頭結膜熱	3	1	3	→△	-	-	-	2	3	-	→×	-	-	-	-	-	-	-	-	1	→△	-	-	-	5	5	4	4	-	3	-	1	-
A群溶連菌咽頭炎	4	1	6	→○	-	-	-	10	8	7	→△	-	1	1	-	-	-	-	1	-	→△	-	1	-	12	14	12	14	-	6	8	-	-
感染性胃腸炎	124	81	66	↘○	8	5	12	51	27	25	↘○	27	10	18	9	10	15	27	24	33	↘◎	10	4	7	291	256	161	176	18	92	37	18	11
水　痘	46	38	21	↘○	13	12	9	30	13	11	↘◎	12	2	12	1	3	-	8	7	2	→○	2	2	2	85	112	77	57	5	42	9	-	1
手足口病	9	7	3	↘△	-	2	-	-	-	-	→×	-	-	-	1	1	2	1	-	-	→△	-	-	-	16	11	10	5	2	3	-	-	-
伝染性紅斑	6	12	20	↗◎	1	1	2	1	1	2	→○	-	1	13	1	2	-	3	2	1	↗◎	-	-	-	16	12	19	38	-	20	18	-	-
突発性発しん	4	6	2	→△	2	1	-	2	1	5	→△	2	2	-	-	-	1	3	-	1	→△	-	-	-	11	13	10	9	5	4	-	-	-
百日咳	-	-	-	・×	-	-	-	-	-	-	→×	-	-	-	-	-	-	-	-	-	・×	-	-	-	1	-	-	-	-	-	-	-	-
ヘルパンギーナ	1	2	-	→×	-	-	-	2	-	-	→×	-	-	-	-	-	-	-	-	-	・×	-	-	-	-	3	2	-	-	-	-	-	-
流行性耳下腺炎	3	1	7	→○	-	-	-	4	5	8	→○	2	1	1	-	-	-	-	-	-	→△	-	-	-	13	9	7	16	-	5	10	1	-
眼科定点数	**1**							**1**							**1**										3								
急性出血性結膜炎	-	-	-	・×	-	-	-	-	-	-	・×	-	-	-	-	-	-	-	-	-	・×	-	-	-	-	-	-	-	-	-	-	-	-
流行性角結膜炎	-	-	-	→×	-	-	-	-	1	-	→×	-	-	-	-	-	-	-	-	-	・×	-	-	-	1	-	1	-	-	-	-	-	-
基幹病院定点数	1				1			2				**1**			**1**			**1**				**1**			8				0-	10-	20-	40-	60-
細菌性髄膜炎	-	-	-	・×	-	-	-	-	-	-	→×	-	-	-	-	-	-	-	-	-	・×	-	-	-	1	-	-	-	-	-	-	-	-
無菌性髄膜炎	-	-	-	・×	-	-	-	-	-	1	→△	-	-	-	-	-	-	-	-	-	・×	-	-	-	-	-	-	1	-	1	-	-	-
マイコプラズマ肺炎	-	-	-	・×	6	3	3	-	-	-	→○	2	1	2	7	7	1	-	-	-	→○	-	-	-	5	15	11	6	3	2	-	-	1
クラミジア肺炎	-	-	-	・×	-	-	-	-	-	-	・×	-	-	-	-	-	-	-	-	-	・×	-	-	-	-	-	-	-	-	-	-	-	-

過去4週の推移：↑急増、↗増加傾向、↘減少傾向、↓急減、→横這い　　今週の流行状況：◎流行、○やや流行、△散発、×報告なし