令和6年度　県有林立木売却
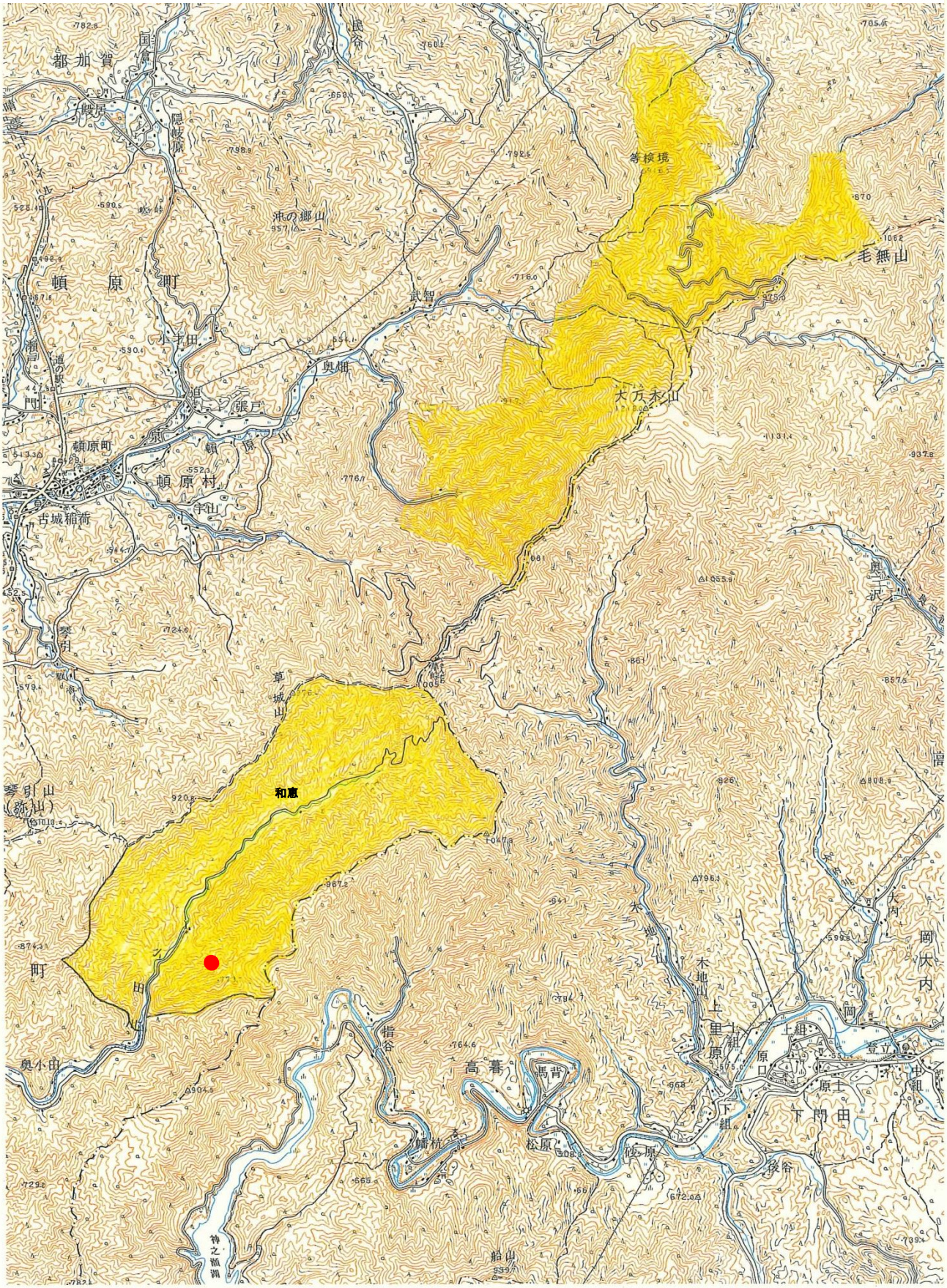
位置図（1／50，000）