

ご縁の国しまね

島根県の財政

令和6年10月

島根県

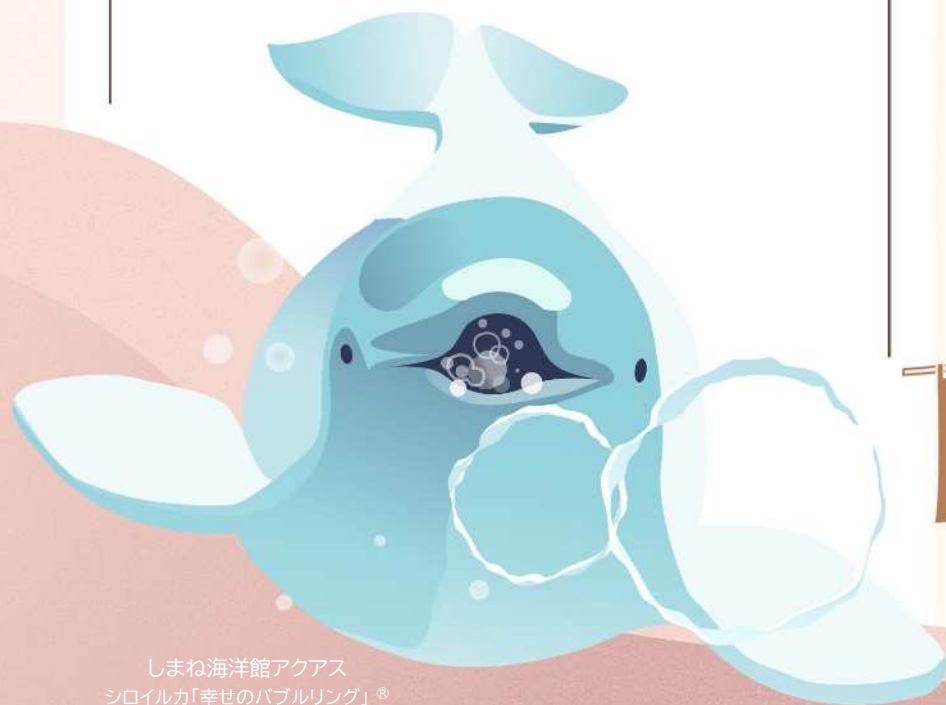

しまね海洋館アクアス
シロイルカ「幸せのバブルリング」®



島観連許諾第8386号



ご縁も、
美肌も、
しまねから。

資料編

□目次□

〈決算〉

- 普通会計決算・決算収支推移 … 1
- 普通会計決算・歳入推移 … 2
- 普通会計決算・歳出（性質別）推移 … 2
- 普通会計決算・歳出（目的別）推移 … 3
- 普通会計決算・債務負担行為の状況 … 4

〈予算〉

- 一般会計予算・歳入推移 … 5
- 一般会計予算・歳出（性質別）推移 … 6
- 一般会計予算・歳出（目的別）推移 … 7

〈その他〉

- バランスシート（一般会計等・連結） … 8
- 行政コスト計算書（一般会計等・連結） … 9
- 純資産変動計算書（一般会計等・連結） … 10
- 資金収支計算書（一般会計等・連結） … 11

普通会計決算・決算収支推移

(単位:千円)

項目		H15	H16	H17	H18	H19	H20	H21	H22	H23	H24	H25	H26	H27	H28	H29	H30	R元	R2	R3	R4	R5
歳入総額	A	622,690,444	589,651,674	562,441,520	540,321,092	525,061,174	516,830,855	586,509,361	566,854,454	551,692,519	539,910,750	542,667,160	536,486,890	519,007,334	505,631,628	493,233,363	484,037,569	487,188,668	549,680,100	588,612,052	599,893,659	561,454,234
歳出総額	B	606,106,854	579,476,279	549,775,942	525,864,453	514,185,122	507,094,946	575,066,112	547,087,959	535,567,938	525,197,185	523,609,799	518,558,603	501,782,562	485,721,474	473,608,648	463,359,595	464,501,474	520,565,669	555,639,195	563,955,467	528,059,488
歳入歳出総額	C=A-B	16,583,590	10,175,395	12,665,578	14,456,639	10,876,052	9,735,909	11,443,249	19,766,495	16,124,581	14,713,565	19,057,361	17,928,287	17,224,772	19,910,154	19,624,715	20,677,974	22,687,194	29,114,431	32,972,857	35,938,192	33,394,746
翌年度へ繰り越すべき財源	D	14,672,122	8,177,926	10,354,432	9,687,151	8,092,348	7,054,622	8,074,071	15,443,363	10,801,991	9,940,500	13,773,780	12,888,377	8,838,604	11,963,489	11,138,732	12,750,141	13,208,544	15,348,184	18,477,931	15,202,763	15,875,164
実質収支	E=C-D	1,911,468	1,997,469	2,311,146	4,769,488	2,783,704	2,681,287	3,369,178	4,323,132	5,322,590	4,773,065	5,283,581	5,039,910	8,386,168	7,946,665	8,485,983	7,927,833	9,478,650	13,766,247	14,494,926	20,735,429	17,519,582
単年度収支	F	540,050	86,001	313,677	2,458,342	▲ 1,985,784	▲ 102,417	687,891	953,954	999,458	▲ 549,525	510,516	▲ 243,671	3,346,258	▲ 439,503	539,318	▲ 558,150	1,550,817	4,287,597	728,679	6,240,503	▲ 3,215,847
積立金	G	1,197	913	928	920	6,961	11,605	11,607	3,248	2,320	1,150	1,160	1,160	6,178,869	5,058,122	79,224	580,749	985,492	1,521,833	585,570	1,085,801	71,025
繰上償還金	H	2,200,000	3,212,677	7,480,000	1,799,172	1,102,320	8,082,667	10,279,038	12,450,000	7,359,369	6,000,000	2,300,000	4,921,791	9,886,561	2,140,606	5,872,205	4,746,677	5,232,285	4,609,363	4,351,409	11,675,945	5,387,848
積立金取崩額	I	1,197	913	928	920	6,961	11,605	11,607	3,248	2,320	1,150	1,160	1,160	1,166	0	0	0	0	1,490,505	1,431,407	0	0
実質単年度収支	J=F+G+H-I	2,740,050	3,298,678	7,793,677	4,257,514	▲ 883,464	7,980,250	10,966,929	13,403,954	8,358,827	5,450,475	2,810,516	4,678,120	19,410,522	6,759,225	6,490,747	4,769,276	7,768,594	8,928,288	4,234,251	19,002,249	2,243,026
経常収支比率	K	86.8%	91.0%	88.6%	94.1%	94.9%	93.7%	92.5%	89.3%	89.7%	89.8%	89.8%	90.5%	85.8%	87.3%	91.0%	90.3%	90.7%	90.0%	83.9%	90.1%	86.4%
起債制限比率	L	16.6%	17.1%	16.6%	16.5%	16.3%	16.6%	15.9%	15.8%	0.0%	0.0%	0.0%	0.0%	0.0%	0	0	0	0	0	0	0	0
財政力指数	L	0.20433	0.20349	0.21059	0.22688	0.23663	0.24228	0.24164	0.23630	0.22923	0.22137	0.22401	0.22864	0.24170	0.25199	0.25957	0.26024	0.26203	0.26570	0.25379	0.25373	0.25491

普通会計決算・歳入推移

(単位:千円)

項目	H15	H16	H17	H18	H19	H20	H21	H22	H23	H24	H25	H26	H27	H28	H29	H30	R元	R2	R3	R4	R5
1 地方税	65,928,117	65,643,235	67,274,653	68,423,132	77,403,432	76,578,790	66,665,935	62,940,763	62,721,751	62,475,207	63,794,338	68,429,128	80,873,093	79,113,551	80,604,106	82,322,989	82,303,262	84,461,968	89,135,821	92,761,529	95,698,824
2 地方譲与税	2,990,090	4,529,072	7,188,518	15,932,830	3,189,676	2,939,420	6,788,158	11,329,556	11,448,319	11,680,642	13,462,634	15,480,299	14,406,175	12,297,328	12,595,423	13,901,083	13,517,596	12,263,550	13,467,309	15,048,571	15,110,762
3 地方特例交付金	1,224,748	2,078,100	5,405,388	330,146	584,589	1,213,182	746,733	1,061,629	917,852	171,971	168,601	159,604	167,128	179,159	196,830	238,236	782,914	413,128	391,927	382,160	374,055
4 地方交付税	190,773,276	182,187,796	184,584,109	183,378,601	183,662,693	181,544,409	162,027,775	175,092,224	184,221,016	185,451,521	184,091,084	185,197,414	184,665,016	184,882,384	183,205,645	180,812,310	182,257,949	186,347,388	199,777,952	193,204,571	191,769,854
5 交通安全対策特別交付金	318,180	305,192	302,040	314,652	307,742	276,880	274,164	260,527	252,457	245,152	232,232	204,809	220,331	208,853	197,180	183,338	174,110	186,205	177,854	160,487	145,481
6 分担金及び負担金	8,516,630	6,756,413	5,575,043	4,528,627	3,527,084	3,055,323	3,328,784	2,802,463	2,775,705	4,770,652	3,602,599	3,492,992	1,854,576	3,525,658	1,837,337	2,012,755	2,342,812	2,385,474	2,357,130	1,980,787	2,269,895
7 使用料	5,583,933	5,491,149	5,209,166	5,281,607	4,546,622	4,443,841	4,440,498	2,617,320	2,475,739	2,607,922	2,694,105	3,233,306	3,777,566	4,303,768	4,257,807	4,346,796	4,302,093	3,893,631	3,844,283	3,970,628	4,150,065
8 手数料	1,350,845	1,422,909	1,324,869	1,327,942	1,269,415	1,194,133	1,257,623	1,239,024	1,222,508	1,174,347	1,152,966	1,194,101	1,182,686	1,175,465	1,208,340	1,111,000	1,160,143	1,099,022	1,097,044	1,152,996	1,132,477
9 国庫支出金	124,275,841	108,511,103	95,872,883	85,948,757	81,474,408	88,932,812	133,382,477	96,179,622	86,281,055	80,552,818	89,490,549	84,486,874	73,801,978	71,320,409	69,242,441	71,292,420	75,304,410	114,439,866	115,156,200	127,772,312	100,744,362
10 財産収入	2,153,489	1,793,769	2,570,641	4,586,340	2,222,750	1,838,955	3,552,859	1,674,926	1,582,414	1,599,163	2,139,241	2,242,356	2,936,126	2,509,421	2,217,148	2,075,346	2,130,175	1,791,818	2,677,549	1,652,552	1,599,616
11 寄附金	1,000	2,135	2,649	899	99	9,025	4,542	114,575	8,819	10,802	77,400	240,931	185,571	167,776	134,996	168,557	74,905	86,213	115,062	104,265	139,938
12 繰入金	17,406,861	11,270,160	16,568,206	9,367,289	12,103,798	13,820,113	23,320,051	26,795,266	25,652,639	17,405,513	19,131,072	18,102,884	15,169,551	12,404,579	11,738,160	10,987,623	12,913,430	10,643,671	10,163,513	21,710,278	9,977,994
13 繰越金	17,401,199	16,583,590	10,175,395	12,665,578	14,456,639	10,876,052	9,735,909	11,443,249	19,766,495	16,124,581	14,713,565	19,057,361	17,928,287	17,224,772	19,910,154	19,624,715	20,677,974	22,687,194	29,114,431	32,972,857	35,938,192
14 諸収入	62,119,535	65,796,626	70,674,160	74,798,588	68,526,327	59,841,573	77,322,536	79,356,414	78,409,988	73,823,778	67,730,174	64,116,876	57,468,670	54,686,696	46,784,296	35,370,677	29,092,966	46,026,476	55,784,620	53,870,054	50,066,099
15 県債	122,646,700	117,280,425	89,713,800	73,436,104	71,785,900	70,266,347	93,661,317	93,946,896	73,955,762	81,816,681	80,186,600	70,847,955	64,370,580	61,631,809	59,103,500	59,589,724	60,153,929	62,954,496	65,351,357	53,149,612	52,336,620
合計	622,690,444	589,651,674	562,441,520	540,321,092	525,061,174	516,830,855	586,509,361	566,854,454	551,692,519	539,910,750	542,667,160	536,486,890	519,007,334	505,631,628	493,233,363	484,037,569	487,188,668	549,680,100	588,612,052	599,893,659	561,454,234

普通会計決算・歳出(性質別)推移

(単位:千円)

項目	H15	H16	H17	H18	H19	H20	H21	H22	H23	H24	H25	H26	H27	H28	H29	H30	R元	R2	R3	R4	R5
1 人件費	135,336,035	131,362,983	127,315,938	126,991,620	124,707,315	122,594,564	118,680,945	116,667,702	116,656,993	120,043,428	114,182,246	118,236,311	117,898,787	117,551,662	118,692,995	118,593,696	117,980,525	118,314,764	117,549,046	117,302,337	112,682,615
2 物件費	16,049,896	14,174,140	16,867,170	16,839,295	15,766,609	15,238,755	17,062,401	17,790,399	18,578,045	18,491,937	18,309,172	18,273,134	18,418,139	18,730,474	18,689,507	18,898,353	19,300,674	20,497,124	24,366,033	35,268,954	24,666,989
3 維持補修費	5,461,501	5,697,389	5,655,530	5,286,965	5,319,289	6,479,834	6,863,782	8,756,022	7,611,429	7,344,913	9,887,938	9,264,189	9,416,482	9,757,579	10,696,327	9,538,321	9,234,375	10,729,741	10,865,589	11,005,005	10,516,786
4 扶助費	7,929,742	8,860,378	7,758,418	8,027,852	8,692,720	8,490,282	8,848,177	10,400,422	10,627,512	10,149,793	10,107,486	10,422,378	10,714,916	11,080,215	11,292,200	11,374,381	11,407,402	11,724,947	12,340,313	13,100,481	12,643,517
5 補助費等	68,382,529	65,676,651	60,746,997	62,691,861	63,961,788	63,444,927	72,872,532	71,813,954	76,572,748	74,770,471	72,984,375	76,526,788	85,876,770	85,730,704	86,634,970	83,413,401	84,570,394	111,924,773	119,896,123	119,884,232	107,331,551
6 普通建設事業費	196,484,880	179,663,447	161,524,167	124,687,858	118,065,699	114,204,010	131,608,669	130,114,768	116,344,682	117,150,129	122,153,369	119,037,730	101,009,452	103,270,001	90,977,894	93,968,703	103,763,205	113,222,539	116,547,826	106,313,689	111,577,607
7 災害復旧費	3,355,410	2,359,043	3,385,634	10,982,457	12,035,582	4,352,117	1,262,821	1,460,301	1,257,418	1,926,821	3,514,278	8,775,378	4,540,876	2,190,047	2,031,219	3,753,561	3,775,190	2,263,542	5,008,475	11,399,303	10,028,247
8 失業対策費	0	0	0	0	0	0	0	0	0	0	0	0	0	0	0	0	0	0	0	0	0
9 公債費	107,824,322	105,632,441	105,590,609	105,440,221	102,947,504	105,838,385	103,213,387	109,931,058	100,948,761	95,119,083	95,046,747	94,640,668	88,144,715	76,630,578	88,623,181	81,495,470	80,140,128	75,465,731	73,917,097	86,407,819	72,270,379
10 積立金	2,746,823	1,860,974	1,561,118	2,591,712	1,951,865	12,897,331	44,273,533	8,226,538	14,008,801	11,704,877	11,699,592	3,788,019	12,085,908	12,984,991	7,033,971	7,902,444	5,283,261	11,179,296	22,020,281	11,902,283	17,086,635
11 投資及び出資金	2,582,686	1,675,142	1,635,647	1,808,335	1,726,781	1,929,451	1,775,520	1,630,893	1,738,542	1,443,479	1,459,941	11,778	94,132	14,193	83	497	6,424	237	174	458	2,159
12 貸付金	58,210,474	61,169,031	56,566,786	59,709,778	58,211,503	50,784,487	67,330,686	69,557,253	70,446,615	66,182,014	63,282,699	58,738,565	52,748,391	46,988,407	38,089,689	30,112,186	24,222,194	41,518,992	49,214,968	47,671,085	45,425,169
13 繰出金	1,742,556	1,344,660	1,167,928	806,499	798,467	840,803	1,273,659	738,649	776,392	870,240	981,956	843,665	833,994	792,623	846,612	4,308,582	4,817,702	3,723,983	3,913,270	3,699,821	3,827,834
合計	606,106,854	579,476,279	549,775,942	525,864,453	514,185,122	507,094,946	575,066,112	547,087,959	535,567,938	525,197,185	523,609,799	518,558,603	501,782,562	485,721,474	473,608,648	463,359,595	464,501,474	520,565,669	555,639,195	563,955,467	528,059,488

普通会計決算・歳出(目的別)推移

(単位:千円)

項目	H15	H16	H17	H18	H19	H20	H21	H22	H23	H24	H25	H26	H27	H28	H29	H30	R元	R2	R3	R4	R5	
1 議 会 費	1,037,020	987,151	958,759	934,179	907,974	909,247	902,202	895,364	980,834	969,176	974,553	1,017,598	961,321	985,759	973,106	971,878	1,010,116	893,218	955,427	961,619	1,006,849	
2 総 務 費	33,140,224	41,951,739	24,719,616	20,262,490	23,456,487	24,134,797	33,075,307	22,089,560	20,770,468	26,700,353	30,701,574	27,721,880	29,459,345	33,471,051	25,375,861	25,692,426	24,730,830	26,745,816	43,745,342	34,087,925	39,661,360	
3 民 生 費	40,090,563	37,936,953	38,211,783	41,167,109	40,486,980	43,637,226	58,553,874	54,146,339	54,508,329	52,559,755	50,486,605	52,379,250	55,855,591	54,462,943	54,173,929	52,729,729	55,128,544	62,791,207	60,655,838	60,962,640	59,331,577	
4 衛 生 費	15,701,334	14,370,062	14,820,589	13,712,044	14,372,153	15,640,991	27,751,755	18,948,987	22,917,592	19,484,726	19,973,626	18,549,497	20,009,231	19,112,794	17,820,808	18,908,992	18,452,381	32,263,611	34,166,960	41,052,444	24,661,129	
5 労 働 費	2,958,927	2,255,716	1,860,816	1,606,737	1,535,093	7,661,887	9,526,103	9,364,614	8,660,796	6,226,271	4,221,749	3,054,455	2,705,765	2,181,073	1,726,453	1,808,388	1,777,171	1,825,210	1,725,145	1,849,149	1,903,572	
6 農 林 水 産 業 費	73,675,548	62,589,249	53,755,039	46,139,300	41,013,775	37,828,780	45,019,908	41,542,038	44,590,129	40,530,987	45,757,115	42,382,142	35,322,286	35,940,418	35,260,677	36,616,164	38,086,168	42,373,100	42,958,657	41,898,245	46,760,627	
7 商 工 費	55,119,678	54,275,925	51,969,415	57,354,985	53,159,141	48,029,115	69,489,123	72,249,620	77,021,821	70,623,859	66,127,680	63,996,040	59,355,191	55,755,634	45,698,622	38,345,366	33,077,350	59,764,347	72,679,374	69,441,069	60,669,748	
8 土 木 費	130,559,788	113,046,375	111,598,659	102,413,848	97,379,992	97,573,808	104,280,255	97,247,425	85,091,137	87,210,862	86,196,632	81,906,129	74,422,602	76,608,915	72,151,067	74,491,194	82,780,216	86,586,391	86,649,077	82,455,286	84,274,510	
9 警 察 費	22,308,684	22,062,737	21,271,714	21,049,201	22,041,639	21,138,310	20,615,358	20,043,540	19,943,066	20,467,332	20,953,724	20,875,588	22,676,802	20,598,235	19,605,246	20,227,951	20,083,993	20,399,371	19,524,845	19,968,771	20,437,694	
10 教 育 費	111,050,466	111,734,105	104,495,010	95,096,003	95,418,942	91,830,560	93,173,326	91,162,140	91,048,812	95,511,913	91,577,705	93,912,838	93,509,271	94,675,374	95,913,830	93,476,843	92,008,049	92,643,708	95,129,891	94,254,357	87,714,700	
11 災 害 復 旧 費	3,355,563	2,359,324	3,385,634	10,982,457	12,035,582	4,352,117	1,267,612	1,461,057	1,257,418	1,926,825	3,514,597	8,775,378	4,540,876	2,190,047	2,031,219	3,753,561	3,775,190	2,263,542	5,008,475	11,399,303	10,028,247	
12 公 債 費	107,849,933	105,661,046	105,656,133	105,648,348	102,995,469	105,887,573	103,306,470	110,037,918	101,085,981	95,234,853	95,154,429	94,860,606	88,470,386	76,946,367	88,962,628	81,760,916	80,476,127	75,701,313	74,144,958	86,768,159	72,394,464	
13 諸 支 出 金	0	0	7,426,077	0	0	0	0	5,248	5,555	5,158	3,470	3,960	3,754	5,192	5,308	5,146	6,274	4,114	3,320	3,938	3,820	
14 利子割交付金 地方消費税交付金 ゴルフ場利用税交付金 特別地方消費税交付金 自動車取得税交付金	9,259,126	10,245,897	9,646,698	9,497,752	9,381,895	8,470,535	8,104,819	7,894,109	7,686,000	7,745,115	7,966,340	9,123,242	14,490,141	12,787,672	13,909,894	14,571,041	13,109,065	16,310,721	18,291,886	18,852,562	19,211,191	
合 計	606,106,854	579,476,279	549,775,942	525,864,453	514,185,122	507,094,946	575,066,112	547,087,959	535,567,938	525,197,185	523,609,799	518,558,603	501,782,562	485,721,474	473,608,648	463,359,595	464,501,474	520,565,669	555,639,195	563,955,467	528,059,488	
財 源 内 訳	国 庫 支 出 金	100,349,440	85,598,520	74,664,165	65,662,664	64,169,901	64,696,224	88,023,228	58,994,890	68,266,633	74,279,101	74,540,907	72,813,611	67,719,177	65,260,352	63,940,664	66,568,876	71,362,598	95,697,622	92,244,475	106,372,818	84,303,712
	使 用 料、手 数 料	6,183,895	6,147,858	5,747,422	5,857,969	5,148,496	4,931,173	4,948,216	2,977,710	2,919,384	3,035,393	3,221,764	3,777,873	4,274,396	4,683,496	4,810,474	4,793,685	4,820,393	4,340,856	4,258,047	4,467,072	4,519,743
	分 担 金、負 担 金、寄 附 金	7,444,651	5,998,900	5,106,787	4,050,126	3,189,158	2,751,095	2,598,788	1,962,536	1,721,026	3,524,000	2,713,799	3,188,005	1,447,091	2,981,939	1,208,894	1,133,773	1,213,614	1,234,301	1,180,215	928,713	1,108,348
	財 産 収 入	992,544	928,455	906,071	1,770,833	1,112,292	1,001,417	1,583,322	767,013	726,935	685,378	774,296	876,654	2,065,334	1,556,335	1,121,278	1,182,706	1,173,585	926,357	1,055,133	808,223	772,832
	繰 入 金	3,989,727	3,758,568	9,955,940	3,514,449	3,316,973	3,591,263	7,514,968	15,616,159	18,461,714	12,672,562	12,935,835	8,262,150	7,198,193	5,663,843	3,304,313	3,028,165	3,748,823	3,416,417	3,762,984	3,261,504	3,625,420
	諸 収 入	56,396,600	55,829,994	56,917,546	62,917,582	55,994,755	50,968,607	68,096,381	70,848,292	71,540,155	67,887,201	62,138,777	58,761,754	52,477,298	49,237,047	42,344,118	31,583,967	25,390,147	42,566,589	51,653,101	49,668,541	46,713,851
	繰 越 金	15,003,104	14,074,134	7,735,501	6,315,680	5,620,598	4,683,383	6,000,137	5,865,889	10,985,975	7,531,603	6,701,364	11,357,500	9,589,072	5,223,557	6,194,614	4,807,909	5,100,794	5,242,900	6,308,064	8,859,563	7,039,923
	地 方 債	76,849,800	84,081,925	64,478,799	54,766,568	51,881,867	45,970,791	46,666,126	42,229,149	37,285,957	46,437,643	44,535,759	40,481,204	37,785,664	39,940,813	37,573,047	39,540,207	45,141,543	48,844,753	49,720,988	49,273,192	51,032,631
	一 般 財 源 等	338,897,093	323,057,925	324,263,711	321,008,582	323,751,082	328,500,993	349,634,946	347,826,321	323,660,159	309,144,304	316,047,298	319,039,852	319,226,337	311,174,092	313,111,246	310,720,307	306,549,977	318,295,874	345,456,188	340,315,841	328,943,028

【 債務負担行為の状況（R5年度普通会計決算） 】

（ 単位：億円 ）

項 目	R5年度末 限度額	R6年度以降 支出予定額	備 考
物件の購入等に係るもの	715	184	土地・建造物・製造工事の請負
債務保証又は損失補償に係るもの	2,742	0	
そ の 他	1,177	533	利子補給等
合 計	4,634	717	

一般会計予算・歳入推移

(単位:千円)

項目	H16		H17		H18		H19		H20		H21		H22		H23		H24		H25	
	当初予算	最終予算	当初予算	最終予算	当初予算	最終予算	6月補正後	最終予算	当初予算	最終予算	当初予算	最終予算	当初予算	最終予算	当初予算	最終予算	当初予算	最終予算	当初予算	最終予算
県 税	59,549,138	57,801,776	59,590,667	59,915,818	59,604,484	60,974,726	69,410,803	70,007,714	69,440,451	69,594,226	61,527,359	60,092,294	53,788,326	56,453,723	57,889,145	56,059,696	55,977,397	55,956,076	55,750,746	56,848,197
地方消費税清算金	14,116,791	15,298,443	14,633,586	14,082,481	14,879,048	14,449,891	14,436,684	14,197,099	12,824,213	13,109,877	12,555,919	13,265,376	11,286,798	13,242,174	12,546,707	13,104,993	13,624,359	13,060,592	13,576,326	12,950,395
地方譲与税	4,320,000	4,529,072	7,130,000	7,188,518	15,944,000	15,932,830	3,110,000	3,189,676	3,140,000	2,939,420	7,555,000	6,788,159	9,262,000	11,329,556	10,982,000	11,448,329	11,566,000	11,680,655	11,828,000	13,444,177
地方特例交付金	2,021,000	2,078,100	5,601,000	5,405,388	290,000	330,146	346,000	584,589	866,000	1,213,182	726,000	746,733	828,000	1,061,629	992,000	917,852	179,000	171,971	169,000	169,000
地方交付税	176,300,000	182,187,796	180,443,000	184,584,109	179,565,000	183,378,601	181,187,484	183,662,693	179,886,000	181,544,409	156,137,000	162,027,775	161,319,000	175,092,224	180,613,000	184,221,016	181,066,000	185,451,181	182,166,000	184,091,084
交通安全対策特別交付金	290,000	305,192	300,000	302,040	320,000	314,652	320,000	307,742	280,000	276,880	290,000	274,164	280,000	260,527	270,000	252,457	260,000	245,152	250,000	250,000
分担金及び負担金	6,612,733	6,526,926	5,333,252	5,333,439	4,360,128	4,367,248	3,349,419	3,328,231	2,901,487	2,822,125	2,916,249	3,234,645	2,257,588	2,674,536	2,057,007	2,433,008	2,070,872	2,711,004	2,070,757	2,147,978
使用料及び手数料	5,676,551	5,581,328	5,406,860	5,233,191	5,283,259	5,239,096	4,543,891	4,500,647	4,357,818	4,331,178	4,364,256	4,379,960	2,491,911	2,573,734	2,427,540	2,461,515	2,420,737	2,525,670	2,468,978	2,562,738
国庫支出金	117,318,951	116,406,634	100,031,288	100,368,224	80,545,102	92,074,749	77,930,331	78,414,833	73,209,284	93,437,645	76,692,648	146,532,529	73,232,959	87,305,869	69,102,438	80,327,760	67,443,474	89,122,428	71,799,118	93,886,331
財産収入	1,486,018	1,621,838	1,646,452	2,486,985	1,569,105	4,469,694	1,681,184	2,001,971	1,757,671	1,859,918	1,729,566	3,447,706	1,592,668	1,607,500	1,402,646	1,508,625	1,298,453	1,551,436	1,359,067	1,977,728
寄附金	0	2,000	0	2,610	0	880	0	89	0	9,328	8,500	5,866	7,300	115,400	7,800	11,121	13,350	13,391	80,353	86,072
繰入金	40,297,873	13,042,152	16,555,488	18,813,616	17,825,047	12,702,481	22,671,096	17,356,761	21,671,827	18,083,009	25,072,502	25,369,410	35,131,244	28,981,426	33,865,065	29,480,608	26,501,652	19,988,121	27,532,744	21,504,194
繰越金	1,000,000	1,831,334	1,000,000	2,052,368	1,500,000	2,204,278	2,000,000	2,875,638	2,000,000	2,683,715	2,000,000	2,568,552	2,000,000	3,251,241	2,000,000	4,205,560	3,000,000	5,191,758	3,000,000	4,553,261
諸収入	69,813,108	60,287,833	69,658,958	61,417,744	70,334,609	66,901,355	69,438,900	60,359,767	61,907,891	54,917,867	83,745,948	72,821,906	88,033,377	74,071,123	84,664,839	76,010,051	88,081,480	71,919,460	87,183,233	66,878,106
県 債	106,938,989	117,973,300	86,642,000	87,000,000	71,241,000	74,902,000	66,221,100	67,009,400	66,956,200	69,439,400	91,749,000	96,476,800	93,981,400	94,533,100	73,405,000	78,869,700	74,148,200	84,103,800	71,922,300	77,238,500
合 計	605,741,152	585,473,724	553,972,551	554,186,531	523,260,782	538,242,627	516,646,892	507,796,850	501,198,842	516,262,179	527,069,947	598,031,875	535,492,571	552,553,762	532,225,187	541,312,291	527,650,974	543,692,695	531,156,622	538,587,761

項目	H26		H27		H28		H29		H30		R1		R2		R3		R4		R5		R6
	当初予算	最終予算	当初予算	最終予算	当初予算	最終予算	当初予算	最終予算	当初予算	最終予算	当初予算	最終予算	当初予算	最終予算	当初予算	最終予算	当初予算	最終予算	当初予算	最終予算	当初予算
県 税	56,627,723	60,056,596	65,284,378	67,241,615	68,422,657	66,933,405	67,285,341	67,367,172	67,858,385	68,345,184	68,825,356	69,327,868	68,559,315	69,004,683	63,726,852	72,808,357	73,003,879	75,686,439	73,959,690	81,910,639	78,180,351
地方消費税清算金	14,792,151	15,689,081	22,613,760	26,266,708	25,465,687	23,522,868	24,119,306	24,598,961	25,548,497	26,078,455	24,780,190	24,113,815	31,414,076	29,396,303	27,518,174	31,907,140	30,638,505	32,961,727	33,858,952	32,732,082	32,109,792
地方譲与税	14,290,000	15,589,384	13,934,000	14,349,000	13,425,669	12,182,000	12,953,000	12,560,000	13,350,000	13,804,000	14,101,000	13,532,000	14,152,000	12,127,568	8,142,000	13,262,505	14,114,000	14,823,640	13,941,000	15,065,899	14,533,000
地方特例交付金	160,000	160,000	159,000	167,000	173,000	179,000	192,000	196,000	230,000	238,000	858,670	861,670	336,000	413,000	470,000	391,927	374,000	382,160	359,000	374,055	1,757,000
地方交付税	183,316,000	185,197,414	179,749,000	183,065,098	177,421,000	183,204,394	178,989,000	180,711,406	176,455,000	178,896,020	177,598,000	180,879,734	181,508,000	185,263,105	184,375,000	195,492,324	183,859,000	187,759,648	182,836,901	187,768,936	180,809,212
交通安全対策特別交付金	230,000	230,000	240,000	241,000	230,000	230,000	220,000	200,000	210,000	180,000	201,000	170,000	194,000	163,000	187,000	182,000	186,000	162,000	179,000	141,000	170,000
分担金及び負担金	1,610,125	2,356,565	2,053,988	1,767,687	3,170,216	3,349,840	1,497,413	1,740,802	1,376,312	1,928,314	1,702,416	2,262,895	1,922,952	2,341,625	2,014,026	2,308,727	1,643,283	2,000,833	1,689,657	2,182,337	1,758,031
使用料及び手数料	3,045,844	3,078,361	3,571,710	3,646,558	4,075,490	4,197,208	4,172,243	4,222,818	4,069,453	4,194,643	4,210,243	4,230,878	4,202,215	3,792,898	4,137,698	3,754,970	4,218,654	3,934,154	4,151,252	4,145,889	4,142,994
国庫支出金	71,687,419	73,823,027	73,508,398	71,147,280	69,745,906	73,682,933	70,697,187	69,631,121	73,632,076	72,277,984	84,452,137	78,938,291	84,177,598	126,901,214	85,894,826	130,995,157	99,458,625	121,685,336	99,031,184	91,924,955	75,356,377
財産収入	1,365,451	2,033,817	3,009,177	2,805,134	1,996,026	2,419,051	1,746,658	2,156,337	1,684,059	1,941,691	1,832,397	1,917,977	1,809,998	1,550,001	2,515,105	2,338,340	1,705,467	1,603,731	1,628,831	1,549,038	1,635,201
寄附金	138,040	246,251	217,360	190,663	200,779	173,683	158,106	135,938	123,809	171,584	102,679	80,191	87,665	83,103	94,271	116,954	62,884	101,271	88,459	130,960	73,904
繰入金	25,374,516	19,840,384	15,472,472	36,679,868	14,176,879	13,042,603	14,441,962	12,775,800	14,637,572	11,548,061	14,949,139	13,204,472	13,870,782	11,595,957	14,985,452	11,224,422	11,410,531	22,563,022	11,955,606	10,790,812	12,275,229
繰越金	3,000,000	5,123,364	3,000,000	4,864,820	3,000,000	8,191,635	3,000,000	7,762,374	3,000,000	8,262,962	3,000,000	7,707,709	3,000,000	9,257,573	3,000,000	13,523,342	4,500,000	14,231,831	5,833,024	19,975,869	4,248,340
諸収入	82,209,107	62,869,921	79,185,266	55,170,300	78,028,053	52,202,802	72,473,191	42,627,104	11,080,874	7,041,921	11,149,501	7,061,011	12,469,710	6,701,043	10,780,482	7,835,662	10,842,888	8,341,151	12,919,793	8,482,257	13,230,304
県 債	69,387,700	65,140,455	67,967,800	66,167,480	60,688,000	62,084,909	59,825,700	59,048,400	58,744,300	61,501,624	60,890,775	61,411,029	57,314,400	68,538,296	59,176,700	69,649,858	46,092,100	51,025,512	39,928,400	48,690,220	41,414,200
合 計	527,234,076	511,434,620	529,966,309	533,770,211	520,219,362	505,596,331	511,771,107	485,734,233	452,000,337	456,410,443	468,653,503	465,699,540	475,018,711	527,129,369	467,017,586	555,791,685	482,109,816	537,262,455	482,360,749	505,864,948	461,693,935

一般会計予算・歳出(性質別)推移

(単位:千円)

項目	H16		H17		H18		H19		H20		H21		H22		H23		H24		H25	
	当初予算	最終予算	当初予算	最終予算	当初予算	最終予算	6月補正後	最終予算	当初予算	最終予算	当初予算	最終予算	当初予算	最終予算	当初予算	最終予算	当初予算	最終予算	当初予算	最終予算
1 人件費	139,283,785	136,200,380	131,621,164	131,840,285	131,708,937	131,712,675	129,266,508	128,127,888	127,546,298	125,505,619	123,565,594	122,161,193	122,217,261	121,617,081	121,390,206	120,990,604	122,238,611	124,423,439	122,035,098	119,184,813
2 公債費	106,848,777	114,722,639	98,288,261	108,892,336	96,683,986	103,078,191	97,514,582	100,609,324	96,310,907	104,034,744	91,201,974	101,833,533	92,091,004	108,212,167	92,667,753	99,875,957	87,496,010	94,056,722	87,284,753	94,151,263
3 扶助費	25,003,272	25,701,154	24,099,199	24,893,094	28,680,818	28,368,042	29,996,930	29,759,240	30,583,263	30,001,465	31,220,168	31,227,264	32,904,441	32,328,048	33,394,935	33,276,329	34,179,027	33,442,633	34,859,194	33,960,929
4 物件費	14,456,986	12,506,105	14,021,218	12,708,696	13,691,505	12,768,665	12,543,758	11,375,921	11,884,646	11,252,338	12,934,373	12,457,408	13,838,666	12,705,171	13,714,210	12,605,457	15,240,834	14,251,918	15,253,311	14,250,661
5 補助費等	55,709,329	53,887,815	54,035,159	51,986,850	52,842,543	52,074,839	54,765,603	52,242,571	52,621,174	50,791,067	58,430,092	62,364,192	64,084,318	61,087,513	69,502,304	66,190,774	61,831,970	60,928,960	61,059,830	58,327,648
6 維持補修費	6,944,414	7,096,925	6,979,050	7,260,757	7,002,304	7,202,443	6,592,980	6,925,869	7,478,881	9,047,422	6,976,267	9,426,986	7,117,435	7,626,141	8,199,540	8,496,618	9,076,519	10,419,573	10,060,025	11,891,586
7 普通建設事業費	184,000,498	174,401,682	152,270,798	154,701,457	119,792,072	122,921,095	110,098,636	115,383,723	106,707,260	119,956,519	113,968,522	145,583,480	110,311,944	129,337,151	104,292,152	112,724,220	105,580,608	125,658,587	107,306,182	119,482,013
8 災害復旧事業費	5,976,589	2,877,670	6,013,800	4,365,004	6,486,943	17,444,091	8,268,559	5,649,258	7,372,039	2,100,624	5,559,648	1,813,605	5,742,079	1,110,368	5,728,392	1,836,072	6,016,805	1,656,566	6,545,530	10,299,165
9 失業対策事業費	0	0	0	0	0	0	0	0	0	0	0	0	0	0	0	0	0	0	0	0
10 積立金	1,649,492	1,861,271	1,777,554	1,563,282	1,671,255	2,595,787	2,109,798	1,952,360	2,224,370	12,897,933	2,078,828	44,283,159	2,051,544	8,229,121	1,114,652	14,103,517	1,281,355	11,781,309	1,224,379	12,715,397
11 出資金	1,824,034	1,732,627	1,617,102	1,616,795	1,764,829	1,746,028	1,741,076	1,727,102	2,050,377	1,930,341	2,110,747	1,778,317	1,818,709	1,631,066	1,150,118	1,738,839	1,461,092	1,443,590	1,464,721	1,460,942
12 貸付金	62,094,533	52,618,679	61,676,479	52,889,638	61,413,429	56,911,229	61,681,656	52,208,416	54,923,945	47,302,190	77,579,295	63,293,921	81,788,183	67,161,214	79,239,093	67,604,448	81,200,384	63,544,132	81,994,833	60,870,241
13 繰出金	1,849,443	1,766,777	1,472,767	1,368,337	1,422,161	1,319,542	1,966,806	1,735,178	1,395,682	1,341,917	1,344,439	1,708,817	1,426,987	1,408,721	1,531,832	1,569,456	1,747,759	1,785,266	1,768,766	1,693,103
14 予備費	100,000	100,000	100,000	100,000	100,000	100,000	100,000	100,000	100,000	100,000	100,000	100,000	100,000	100,000	300,000	300,000	300,000	300,000	300,000	300,000
合計	605,741,152	585,473,724	553,972,551	554,186,531	523,260,782	538,242,627	516,646,892	507,796,850	501,198,842	516,262,179	527,069,947	598,031,875	535,492,571	552,553,762	532,225,187	541,312,291	527,650,974	543,692,695	531,156,622	538,587,761

項目	H26		H27		H28		H29		H30		R1		R2		R3		R4		R5		R6
	当初予算	最終予算	当初予算	最終予算	当初予算	最終予算	当初予算	最終予算	当初予算	最終予算	当初予算	最終予算	当初予算	最終予算	当初予算	最終予算	当初予算	最終予算	当初予算	最終予算	当初予算
1 人件費	122,397,553	122,633,148	121,677,602	122,010,392	123,407,500	122,465,189	122,079,006	122,563,754	122,901,542	122,994,044	121,632,840	122,644,195	124,362,807	122,858,962	122,780,102	122,348,305	120,829,962	122,191,371	120,156,454	118,240,614	121,652,161
2 公債費	86,563,500	93,607,719	85,311,449	87,467,466	74,525,412	75,736,264	79,800,482	85,975,514	76,399,157	80,906,861	74,787,149	79,623,132	70,596,916	74,878,318	68,503,350	72,976,925	66,144,196	86,145,403	59,569,030	71,720,132	55,017,612
3 扶助費	35,997,471	35,075,152	37,206,330	36,719,505	38,516,250	37,371,871	39,500,684	37,946,348	39,021,556	37,986,733	40,054,786	39,536,114	40,775,294	40,569,958	41,543,725	41,428,975	41,858,722	42,409,523	42,887,211	42,106,541	42,657,613
4 物件費	16,078,442	14,997,819	16,171,635	15,654,486	16,384,694	15,335,104	16,403,897	15,207,668	17,139,816	15,677,283	17,898,748	16,472,650	17,489,536	20,079,098	19,708,446	23,609,385	21,976,215	32,374,140	26,826,089	20,622,258	20,158,798
5 補助費等	64,644,130	64,943,812	68,583,706	73,215,896	76,781,036	72,330,923	75,103,918	73,024,972	73,283,881	71,201,182	75,939,215	71,840,067	82,993,154	105,530,320	86,764,741	121,988,298	99,981,378	110,654,847	105,109,060	102,829,427	93,466,836
6 維持補修費	10,697,837	10,523,207	10,291,996	10,239,152	10,682,215	10,964,375	10,416,709	11,242,210	10,449,350	10,778,179	10,562,575	10,183,186	10,656,548	11,106,021	11,468,776	12,498,802	11,276,932	12,150,544	11,608,402	13,278,123	13,278,027
7 普通建設事業費	101,751,642	102,443,940	103,207,167	100,085,118	98,797,048	108,698,984	88,502,432	90,701,767	90,431,448	96,208,793	104,236,173	109,449,534	106,484,484	126,936,000	89,795,437	106,988,034	90,936,919	104,766,430	89,208,505	104,856,201	90,884,195
8 災害復旧事業費	10,977,502	5,702,063	7,881,508	2,942,118	5,901,738	2,029,649	6,465,741	3,167,163	7,097,796	5,035,288	8,429,716	2,385,143	6,374,555	3,534,319	8,464,112	22,532,039	12,095,970	5,416,315	8,731,099	5,734,040	7,936,483
9 失業対策事業費	0	0	0	0	0	0	0	0	0	0	0	0	0	0	0	0	0	0	0	0	0
10 積立金	1,410,136	3,795,980	2,862,857	32,461,637	3,183,046	12,991,239	3,861,607	7,035,449	2,533,608	7,910,629	2,337,494	5,290,129	2,522,313	12,801,698	3,600,956	22,069,924	2,878,371	11,940,564	2,797,549	17,103,816	2,362,815
11 出資金	18,191	10,917	133,289	103,099	11,179	8,593	3,293	83	9,427	497	10,278	6,425	23,877	238	8,166	199	707	474	564	2,205	638
12 貸付金	74,875,249	55,942,425	74,816,800	51,095,669	70,242,573	46,002,395	67,924,073	37,206,434	6,992,297	2,372,738	7,000,873	2,352,712	6,986,639	2,261,847	7,032,831	2,374,103	7,169,056	2,373,233	9,000,139	2,933,950	9,326,452
13 繰出金	1,522,423	1,458,438	1,521,970	1,475,673	1,486,671	1,361,745	1,409,265	1,362,871	5,440,459	5,038,216	5,463,656	5,616,253	5,452,588	6,081,590	7,046,944	6,676,696	6,661,388	6,539,611	6,166,647	6,137,641	4,652,305
14 予備費	300,000	300,000	300,000	300,000	300,000	300,000	300,000	300,000	300,000	300,000	300,000	300,000	300,000	491,000	300,000	300,000	300,000	300,000	300,000	300,000	300,000
合計	527,234,076	511,434,620	529,966,309	533,770,211	520,219,362	505,596,331	511,771,107	485,734,233	452,000,337	456,410,443	468,653,503	465,699,540	475,018,711	527,129,369	467,017,586	555,791,685	482,109,816	537,262,455	482,360,749	505,864,948	461,693,935

一般会計予算・歳出(目的別)推移

(単位:千円)

項目	H16		H17		H18		H19		H20		H21		H22		H23		H24		H25	
	当初予算	最終予算	当初予算	最終予算	当初予算	最終予算	6月補正後	最終予算	当初予算	最終予算	当初予算	最終予算	当初予算	最終予算	当初予算	最終予算	当初予算	最終予算	当初予算	最終予算
1 議会費	1,080,457	1,001,428	1,011,022	981,364	1,045,444	964,100	1,024,429	933,135	949,369	925,644	1,026,726	921,165	997,249	916,337	1,073,225	1,003,851	1,019,484	996,692	1,026,690	1,005,253
2 総務費	42,385,341	41,263,507	26,141,076	26,243,572	22,517,451	23,059,246	25,888,012	25,600,399	24,411,952	25,642,772	25,571,167	35,646,080	24,496,388	24,607,714	27,026,577	30,241,106	26,406,626	28,443,892	28,145,928	37,554,662
3 民生費	33,675,610	31,469,485	35,018,203	33,383,539	33,832,473	33,248,885	33,975,175	32,854,371	41,626,618	42,825,067	43,315,088	60,052,008	52,269,287	53,072,114	53,215,210	53,307,949	51,517,207	51,886,570	53,178,907	50,281,979
4 衛生費	21,738,149	20,927,664	21,300,880	21,578,191	20,852,489	20,992,064	21,401,931	21,728,222	15,456,874	16,247,071	19,651,845	28,784,256	17,860,918	19,071,921	19,896,936	24,313,307	19,675,647	19,538,566	19,703,124	21,537,194
5 労働費	2,874,928	3,019,734	1,890,772	1,926,351	1,860,543	1,680,383	1,763,569	1,579,684	1,599,697	7,972,733	4,087,418	9,328,181	7,544,374	8,577,350	8,797,495	9,054,042	3,945,030	6,418,962	4,226,071	4,867,268
6 農林水産業費	66,431,193	62,595,699	56,398,098	54,133,564	48,668,230	46,977,596	42,750,725	39,497,223	41,303,657	39,890,893	41,489,600	51,219,897	41,028,247	43,660,694	35,942,602	40,772,647	38,246,651	48,769,092	42,131,758	45,619,805
7 商工費	56,630,998	51,127,959	56,328,783	50,245,007	56,878,758	49,051,340	56,489,744	48,988,192	51,319,758	46,427,834	78,553,639	66,780,378	82,509,344	71,001,086	81,054,846	72,348,011	83,609,169	69,277,102	82,403,735	65,096,677
8 土木費	116,843,639	114,248,876	109,675,040	107,486,118	96,980,468	100,634,997	92,863,898	95,497,231	88,149,639	99,286,689	84,978,938	109,789,813	81,097,656	92,221,796	77,336,381	81,179,478	78,861,418	91,507,133	74,142,641	79,534,792
9 警察費	22,449,247	22,224,040	20,697,909	21,348,743	21,380,603	21,085,205	21,677,509	22,123,461	21,763,193	21,636,440	20,485,789	20,935,938	20,659,588	20,518,309	20,153,027	20,079,709	21,018,255	20,711,379	22,106,604	21,260,455
10 教育費	112,813,794	109,045,395	104,630,801	104,355,840	96,586,220	95,081,739	94,841,547	94,772,291	93,643,010	92,918,248	94,260,801	93,665,452	92,326,447	93,202,842	91,636,373	91,785,731	93,934,512	95,128,067	94,388,603	92,129,312
11 災害復旧費	6,330,925	3,206,514	6,340,018	4,700,510	6,811,748	17,751,595	8,575,362	6,048,884	7,804,438	2,549,400	6,006,775	2,109,116	6,029,426	1,342,649	5,965,416	2,067,826	6,258,952	1,892,979	6,788,920	10,572,614
12 公債費	103,991,897	106,044,069	96,911,216	102,950,670	96,741,590	103,294,894	97,590,477	100,659,828	96,379,378	104,087,318	91,281,210	101,927,035	92,186,082	108,319,774	92,767,806	100,012,702	87,581,849	94,172,775	87,390,760	94,262,704
13 諸支出金	18,394,974	19,199,354	17,528,733	24,753,062	19,004,765	24,320,583	17,705,014	17,413,929	16,691,259	15,752,070	16,260,951	16,772,556	16,387,565	15,941,176	17,059,293	14,845,932	15,276,174	14,649,486	15,222,881	14,565,046
14 予備費	100,000	100,000	100,000	100,000	100,000	100,000	100,000	100,000	100,000	100,000	100,000	100,000	100,000	100,000	300,000	300,000	300,000	300,000	300,000	300,000
合計	605,741,152	585,473,724	553,972,551	554,186,531	523,260,782	538,242,627	516,647,392	507,796,850	501,198,842	516,262,179	527,069,947	598,031,875	535,492,571	552,553,762	532,225,187	541,312,291	527,650,974	543,692,695	531,156,622	538,587,716

項目	H26		H27		H28		H29		H30		R1		R2		R3		R4		R5		R6
	当初予算	最終予算	当初予算	最終予算	当初予算	最終予算	当初予算	最終予算	当初予算	最終予算	当初予算	最終予算	当初予算	最終予算	当初予算	最終予算	当初予算	最終予算	当初予算	最終予算	当初予算
1 議会費	1,057,629	1,048,863	1,048,708	990,968	1,009,924	1,006,498	1,013,522	989,876	991,332	972,806	1,015,721	994,206	1,013,787	902,137	970,594	963,156	993,375	974,627	1,005,600	1,014,176	1,051,964
2 総務費	28,776,707	30,517,936	25,746,365	52,623,920	29,406,264	39,198,257	26,442,733	29,942,981	25,883,333	30,333,506	27,415,188	30,313,674	28,965,668	35,831,148	31,053,874	53,576,734	32,511,474	43,574,889	33,851,369	47,425,456	38,348,689
3 民生費	53,787,994	51,965,042	53,296,296	55,457,877	54,859,536	52,930,299	56,862,579	53,626,960	54,697,260	52,107,092	56,733,586	55,203,486	58,146,518	64,900,975	58,031,332	60,230,537	60,739,218	60,811,734	59,219,498	59,872,196	59,293,782
4 衛生費	18,615,590	20,997,845	19,538,870	20,003,635	20,730,889	20,361,607	20,090,987	18,878,817	20,674,997	20,339,511	21,691,446	20,420,886	21,108,737	35,096,167	26,351,518	37,303,356	36,465,359	44,711,718	44,933,677	28,530,608	21,586,335
5 労働費	3,923,838	3,154,342	2,265,651	2,551,575	2,497,978	2,045,759	2,225,341	1,813,630	2,451,269	1,814,479	2,391,551	1,797,913	2,415,773	1,898,461	2,072,636	1,761,870	2,201,407	1,872,613	2,216,868	1,809,533	2,336,128
6 農林水産業費	38,713,946	36,907,712	39,247,556	35,028,567	41,040,305	39,064,636	37,828,328	36,362,023	40,886,491	38,544,543	44,043,615	42,005,796	45,025,818	46,651,219	43,339,696	45,354,106	41,454,233	44,343,953	45,903,497	44,410,986	43,851,064
7 商工費	77,718,206	62,497,019	77,568,398	58,267,336	73,075,374	53,154,664	71,064,126	44,270,961	10,414,009	10,269,878	11,459,120	11,197,357	12,261,470	23,235,559	14,091,863	33,780,696	13,620,461	20,021,866	13,017,372	16,236,544	12,247,854
8 土木費	73,963,086	71,948,004	74,843,269	71,111,292	72,238,158	78,371,805	69,147,153	70,759,812	70,867,418	75,221,752	82,668,074	85,478,758	83,132,082	94,006,862	68,378,581	79,858,135	69,842,805	81,093,134	67,548,033	81,006,985	69,094,829
9 警察費	21,374,221	21,236,068	23,326,401	23,110,247	21,432,790	20,968,605	20,358,044	19,971,663	21,179,718	20,541,092	20,783,343	20,499,549	21,257,146	20,683,928	20,465,536	19,853,817	20,649,986	20,368,043	21,427,353	21,266,469	22,257,662
10 教育費	95,057,927	94,075,025	95,382,429	95,967,191	96,101,711	94,659,326	94,364,002	93,366,046	93,434,541	92,720,118	90,457,636	90,105,744	91,511,923	93,223,244	92,299,902	91,950,098	90,917,113	91,405,836	88,317,244	86,698,389	89,851,709
11 災害復旧費	11,317,844	6,113,459	8,296,132	3,343,130	6,306,368	2,329,879	6,765,781	3,455,902	7,392,260	5,303,398	8,697,459	2,651,704	6,645,504	3,791,486	8,726,460	22,735,703	12,387,371	5,727,395	9,029,049	6,016,722	8,212,712
12 公債費	86,726,384	93,790,256	85,433,857	87,634,722	74,738,864	76,008,958	80,023,833	86,181,379	76,619,424	81,095,774	75,054,456	79,849,505	70,838,558	75,070,746	68,722,375	73,161,185	66,330,390	86,277,594	59,743,070	71,836,446	55,203,324
13 諸支出金	15,900,704	16,883,049	23,672,377	27,379,751	26,481,201	25,196,038	25,284,678	25,814,183	26,208,285	26,846,494	25,942,308	24,880,962	32,395,727	31,346,437	32,213,219	34,962,292	33,696,624	35,779,053	35,848,119	39,440,438	38,057,883
14 予備費	300,000	300,000	300,000	300,000	300,000	300,000	300,000	300,000	300,000	300,000	300,000	300,000	300,000	491,000	300,000	300,000	300,000	300,000	300,000	300,000	300,000
合計	527,234,076	511,434,620	529,966,309	533,770,211	520,219,362	505,596,331	511,771,107	485,734,233	452,000,337	456,410,443	468,653,503	465,699,540	475,018,711	527,129,369	467,017,586	555,791,685	482,109,816	537,262,455	482,360,749	505,864,948	461,693,935

報告書(財務諸表)

自治体名: 鳥根県
 会計: 一般会計等
 貸借対照表(B/S)
 年度: 令和4年度
 (単位: 百万円)

科目	金額		
【資産の部】			
固定資産			1,531,018
有形固定資産		1,352,102	
事業用資産	506,152		
土地	358,613		
立木竹	2,264		
建物	335,057		
建物減価償却累計額	-188,958		
工作物	84,053		
工作物減価償却累計額	-76,792		
船舶	26		
船舶減価償却累計額	-8		
浮標等	384		
浮標等減価償却累計額	-340		
航空機	-		
航空機減価償却累計額	-1		
その他	-		
その他減価償却累計額	-		
建設仮勘定	1,854		
インフラ資産		830,407	
土地	55,326		
建物	10,538		
建物減価償却累計額	-4,372		
工作物	3,908,780		
工作物減価償却累計額	-3,148,044		
その他	-		
その他減価償却累計額	-		
建設仮勘定	8,179		
物品		43,532	
物品減価償却累計額		-27,990	
無形固定資産			703
ソフトウェア		703	
その他		-	
投資その他の資産			178,213
投資及び出資金	69,058		
有価証券	620		
出資金	68,438		
その他	-		
投資損失引当金		-24,454	
長期証券債権		941	
長期貸付金		57,648	
基金		79,059	
減債基金	46,539		
その他	28,520		
その他		-	
徴収不能引当金		-40	
流動資産			56,460
現金預金		37,631	
未収金		256	
短期貸付金		907	
基金		17,806	
財政調整基金	17,806		
減債基金	-		
棚卸資産		-	
その他		-	
徴収不能引当金		-12	
資産合計			1,587,507
【負債の部】			
固定負債			958,206
地方債		858,205	
長期未払金			
退職手当引当金		91,591	
損失補償等引当金		11,492	
その他		9	
流動負債			81,351
1年内償還予定地方債		71,534	
未払金		-	
未払費用		-	
前受金		-	
前受収益		-	
賞与等引当金		8,121	
預り金		1,693	
その他		4	
負債合計			1,040,648
【純資産の部】			
固定資産等形成分		1,649,631	
剰余分(不足分)		-1,002,772	
純資産合計			546,859
負債及び純資産合計			1,587,507

報告書(連結財務諸表)

自治体名: 鳥根県
 会計: 連結会計
 貸借対照表(B/S)
 年度: 令和4年度
 (単位: 百万円)

科目	金額		
【資産の部】			
固定資産			1,724,554
有形固定資産		1,598,587	
事業用資産		635,628	
土地	377,431		
立木竹	84,354		
建物	403,504		
建物減価償却累計額	-242,194		
工作物	92,831		
工作物減価償却累計額	-82,341		
船舶	198		
船舶減価償却累計額	-180		
浮標等	408		
浮標等減価償却累計額	-348		
航空機	-		
航空機減価償却累計額	-1		
その他	110		
その他減価償却累計額	-		
建設仮勘定	1,854		
インフラ資産		921,518	
土地	62,162		
建物	19,091		
建物減価償却累計額	-7,301		
工作物	4,028,415		
工作物減価償却累計額	-3,195,552		
その他	-		
その他減価償却累計額	-		
建設仮勘定	14,703		
物品		95,297	
物品減価償却累計額		-53,856	
無形固定資産			7,439
ソフトウェア		836	
その他		6,604	
投資その他の資産			118,528
投資及び出資金		10,832	
有価証券	2,201		
出資金	8,385		
その他	246		
長期証券債権		942	
長期貸付金		10,787	
基金		95,446	
減債基金	46,539		
その他	48,907		
徴収不能引当金		552	
流動資産			90,452
現金預金		52,172	
未収金		6,726	
短期貸付金		741	
基金		17,812	
財政調整基金	17,812		
減債基金	-		
棚卸資産		9,789	
その他		3,571	
徴収不能引当金		-359	
繰延資産		-	
資産合計			1,815,007
【負債の部】			
固定負債			1,088,054
地方債等		925,794	
長期未払金			
退職手当引当金		97,713	
損失補償等引当金		2,166	
その他		62,382	
流動負債			99,320
1年内償還予定地方債等		83,884	
未払金		4,374	
未払費用		23	
前受金		21	
前受収益		-	
賞与等引当金		8,922	
預り金		2,013	
その他		83	
負債合計			1,187,374
【純資産の部】			
固定資産等形成分		1,743,108	
剰余分(不足分)		-1,135,948	
他団体出資等分		20,473	
純資産合計			627,632
負債及び純資産合計			1,815,007

報告書(財務諸表)

自治体名:島根県
 会計:一般会計等
 行政コスト計算書(PL)

年度:令和4年度
 (単位:百万円)

科目	金額			
経常費用				445,183
業務費用			291,742	
人件費		121,484		
職員給与費	112,479			
賞与等引当金繰入額	8,121			
退職手当引当金繰入額	-			
その他	884			
物件費等		147,476		
物件費	64,276			
維持補修費	34,497			
減価償却費	48,704			
その他	-			
その他の業務費用		22,782		
支払利息	4,432			
徴収不能引当金繰入額	40			
その他	18,310			
移転費用			153,440	
補助金等		140,700		
社会保障給付		6,307		
他会計への繰出金		3,504		
その他		2,930		
経常収益				15,801
使用料及び手数料			5,015	
その他			10,786	
純経常行政コスト				429,382
臨時損失			11,492	
災害復旧事業費		8,951		
資産除売却損		636		
投資損失引当金繰入額		1,001		
損失補償等引当金繰入額		902		
その他		1		
臨時利益			1,350	
資産売却益		565		
その他		785		
純行政コスト				439,523

報告書(連結財務諸表)

自治体名:島根県
 会計:連結会計
 行政コスト計算書(PL)

年度:令和4年度
 (単位:百万円)

科目	金額			
経常費用				538,909
業務費用			336,986	
人件費		139,172		
職員給与費	126,407			
賞与等引当金繰入額	8,767			
退職手当引当金繰入額	669			
その他	3,329			
物件費等		171,987		
物件費	79,043			
維持補修費	35,699			
減価償却費	55,929			
その他	1,316			
その他の業務費用		25,827		
支払利息	5,142			
徴収不能引当金繰入額	42			
その他	20,643			
移転費用			201,924	
補助金等		192,430		
社会保障給付		6,307		
その他		3,187		
経常収益				47,876
使用料及び手数料			29,652	
その他			18,224	
純経常行政コスト				491,034
臨時損失			11,528	
災害復旧事業費		8,951		
資産除売却損		1,340		
損失補償等引当金繰入額		902		
その他		335		
臨時利益			1,517	
資産売却益		566		
その他		951		
純行政コスト				501,045

報告書(財務諸表)

自治体名:島根県

会計:一般会計等

純資産変動計算書(NW)

年度:令和4年度

(単位:百万円)

科目	合計	固定資産等形成分	余剰分(不足分)
前年度末純資産残高	533,684	1,566,443	-1,032,759
純行政コスト(△)	-439,523		-439,523
財源	448,015		448,015
税収等	320,243		320,243
国県等補助金	127,772		127,772
本年度差額	8,492		8,492
固定資産等の変動(内部変動)		-21,495	21,495
有形固定資産等の増加		33,810	-33,810
有形固定資産等の減少		-49,398	49,398
貸付金・基金等の増加		49,494	-49,494
貸付金・基金等の減少		-55,401	55,401
資産評価差額	-98	-98	
無償所管換等	4,798	4,798	
その他	-16	-16	
本年度純資産変動額	13,175	-16,812	29,987
本年度末純資産残高	546,859	1,549,631	-1,002,772

報告書(連結財務諸表)

自治体名:島根県

会計:連結会計

純資産変動計算書(NW)

年度:令和4年度

(単位:百万円)

科目	合計	固定資産等形成分	余剰分(不足分)	他団体出資等分
前年度末純資産残高	613,675	1,759,344	-1,166,179	20,510
純行政コスト(△)	-501,045		-500,421	-624
財源	511,037		510,450	587
税収等	372,767		372,738	29
国県等補助金	138,270		137,712	558
本年度差額	9,992		10,029	-37
固定資産等の変動(内部変動)		-20,444	20,444	
有形固定資産等の増加		50,356	-50,356	
有形固定資産等の減少		-63,855	63,855	
貸付金・基金等の増加		52,758	-52,758	
貸付金・基金等の減少		-59,702	59,702	
資産評価差額	-208	-208		
無償所管換等	4,416	4,416		
他団体出資等分の増加				-
他団体出資等分の減少				-
比例連結割合変更に伴う差額	0	0	0	-
その他	-243	-	-243	
本年度純資産変動額	13,957	-16,236	30,230	-37
本年度末純資産残高	627,632	1,743,108	-1,135,948	20,473

報告書(財務諸表)

自治体名: 島根県
 会計: 一般会計等
 資金収支計算書(CF)

年度: 令和4年度

(単位: 百万円)

科目	金額		
【業務活動収支】			
業務支出			395,971
業務費用支出		242,530	
人件費支出	121,209		
物件費等支出	98,773		
支払利息支出	4,432		
その他の支出	18,116		
移転費用支出		153,440	
補助金等支出	140,700		
社会保障給付支出	6,307		
他会計への繰出支出	3,504		
その他の支出	2,930		
業務収入			428,465
税収等収入		320,152	
国県等補助金収入		95,751	
使用料及び手数料収入		5,015	
その他の収入		7,546	
臨時支出			8,951
災害復旧事業費支出		8,951	
その他の支出		-	
臨時収入			8,028
業務活動収支			31,571
【投資活動収支】			
投資活動支出			102,573
公共施設等整備費支出	33,810		
基金積立金支出	20,897		
投資及び出資金支出	-		
貸付金支出	47,867		
その他の支出	-		
投資活動収入			98,148
国県等補助金収入		23,993	
基金取崩収入		25,947	
貸付金元金回収収入		47,561	
資産売却収入		624	
その他の収入		23	
投資活動収支			-4,425
【財務活動収支】			
財務活動支出			91,606
地方債償還支出	91,606		
その他の支出	-		
財務活動収入			67,425
地方債発行収入	67,425		
その他の収入	-		
財務活動収支			-24,181
本年度資金収支額			2,965
前年度末資金残高			32,973
本年度末資金残高			35,938
前年度末歳計外現金残高			1,818
本年度歳計外現金増減額			-125
本年度末歳計外現金残高			1,693
本年度末現金預金残高			37,631

報告書(連結財務諸表)

自治体名: 島根県
 会計: 連結会計
 資金収支計算書(CF)

年度: 令和4年度

(単位: 百万円)

科目	金額		
【業務活動収支】			
業務支出			480,923
業務費用支出		278,736	
人件費支出	138,653		
物件費等支出	113,385		
支払利息支出	5,126		
その他の支出	21,571		
移転費用支出		202,188	
補助金等支出	192,402		
社会保障給付支出	6,310		
その他の支出	3,475		
業務収入			519,619
税収等収入		368,854	
国県等補助金収入		105,974	
使用料及び手数料収入		29,479	
その他の収入		15,312	
臨時支出			9,246
災害復旧事業費支出		8,951	
その他の支出		295	
臨時収入			8,389
業務活動収支			37,839
【投資活動収支】			
投資活動支出			111,993
公共施設等整備費支出		40,520	
基金積立金支出		23,126	
投資及び出資金支出		1,100	
貸付金支出		46,490	
その他の支出		759	
投資活動収入			101,928
国県等補助金収入		26,046	
基金取崩収入		26,119	
貸付金元金回収収入		46,450	
資産売却収入		1,192	
その他の収入		2,121	
投資活動収支			-10,066
【財務活動収支】			
財務活動支出			109,917
地方債等償還支出		109,730	
その他の支出		188	
財務活動収入			81,594
地方債等発行収入		81,190	
その他の収入		404	
財務活動収支			-28,323
本年度資金収支額			-550
前年度末資金残高			51,028
比例連結割合変更に伴う差額			-
本年度末資金残高			50,479
前年度末歳計外現金残高			1,818
本年度歳計外現金増減額			-125
本年度末歳計外現金残高			1,693
本年度末現金預金残高			52,172

誰もが、誰かの、
たからもの。

どんなに時代が変わっても、受け継いでいきたい
それは、人のつながり、あたたかさ

さりげないけど、ほっとかない

互いの顔が見える、人間味あふれる関わりが心地いい

今を見つめ、未来に想いをはせる

そんな心を、ときに優しくつつみ、ときにそっと背中を押す

大切に育んできた「つながる力」は、

自分のサイズで、一生懸命生きる人を応援してくれる

未来への原動力

人が人のたからもの

誰もが誰かの応援団

いいけん、

島根県

島根県総務部財政課 予算第五係

〒690-8501 松江市殿町1番地

TEL:0852-22-5036 FAX:0852-22-6264

e-mail: zaisei@pref.shimane.lg.jp

URL: <http://www.pref.shimane.lg.jp/zaisei/>