

こんなことで悩んでいませんか？

商品パンフっくらなきゃ...

ブランディングって何!?

パッケージを変えたい

販路拡大、どうすれば...

そもそも誰に相談したらいいのかわからない...!

今まさに考えていること、  
課題・問題など  
専門家に相談しながら  
解決を目指しませんか？

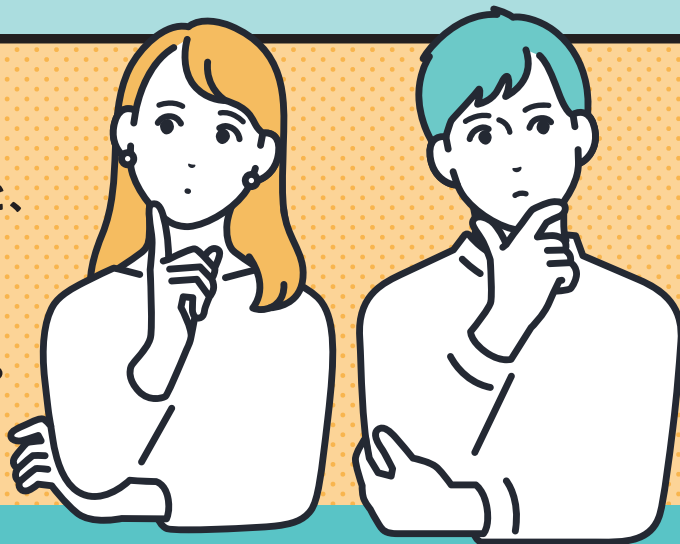

受講  
無料

# スモール・ビジネス 支援セミナー・個別相談

2024年 9月スタート  
島前でも島後でも開催!

海士町のさざえカレーをはじめ、  
農業、観光プラン、各社の商品開発に携わってきました。

事務局

玉沖仁美 株式会社 紡 代表取締役  
他、各分野の専門家がみなさまをサポートします!



人口減少に打ち勝つ、笑顔で暮らせる島をつくる  
島根\*創生  
SHIMANE SOUSEI

スモール・ビジネス育成支援プログラム 主催：島根県隠岐支庁県民局

島根県委託事業



# スモール・ビジネス 支援セミナー・個別相談って何をやるの？

## 支援セミナー

販売に役立つ幅広い知識を実践的に学びます(全2回)

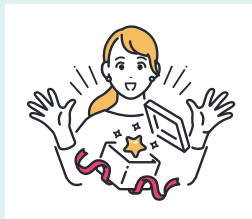

### パッケージデザイン

商品の魅力や作り手の想いを伝えるためのデザイン設計。売り場で目をひく存在感のあるパッケージのつくり方。



### 商談準備と販路開拓

商談に必要なツール一式「商談キット」を配布。商談の進め方やテスト販売から始める販路開拓。



### セールスコピーと広報

商品説明などセールスに必要な文章の書き方や、SNSの特徴を知り投稿する原稿の企画や作成方法など。

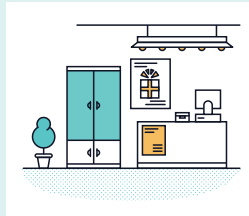

### 商品の展示・セールスツール

「展示マニュアル」を配布。売場や展示会などで必要な商品説明ツールの作成やブースの展示方法など。

島后会場 隠岐島文化会館		QRコード
第1回	9月24日(火)	
13:00~13:50	パッケージデザイン	
14:00~14:50	商談準備と販路開拓	
第2回	10月28日(月)	
13:00~13:50	セールスコピーと広報	
14:00~14:50	商品の展示・セールスツール	

島前会場 黒木公民館		QRコード
第1回	9月26日(木)	
15:00~15:50	パッケージデザイン	
16:00~16:50	商談準備と販路開拓	
第2回	10月30日(水)	
15:00~15:50	セールスコピーと広報	
16:00~16:50	商品の展示・セールスツール	

## 過去のセミナー・個別相談参加者の声

セミナー  
より

自分で実際に取り組むワークもあり  
大変有意義でした

商談シートの作成や商品説明が  
学べて商談準備ができました

商品を作る手順が  
一から学びました



個別相談  
より

パッケージデザインについて目の前で  
具体的にアドバイスを受けることができました

毎回、宿題をもらうことができて  
取り組むスピードが上がりました

マンツーマンで複数の講師から  
指導が受けられて大変満足でした

# 専門家があなたの売りたいモノ、 やりたいコトを形にするお手伝いをします。



## 個別相談

専門家がマンツーマン形式で課題解決や目標達成をサポートします。

1事業者当たり最大5回。1、2回目は支援セミナーに合わせて対面式で、以降はオンラインで行います。

※個別相談は、各回1事業者1枠のみ受講可能です

### 商品開発

アイデアはあるけど、企画や進め方を迷っている。商品開発から販売までの手順や実現までの過程を相談したい。



### 既存商品の改良

既に商品を販売しているが、中身やパッケージのリニューアルなどを相談したい。



### パッケージデザインの相談

パッケージデザインは何から考えればいいのかなど、デザインに関する相談がしたい。



### リーフレットの作成

自社や商品を説明するPRツールの制作にあたって、デザインや内容の相談がしたい。



### 販路開拓・商談

販路を広げる方法や手順、商談準備や進め方を相談したい。



### 広報

パンフレットやHPの作成、SNSの発信など、自社商品に合った広報の手法を相談したい。



商品や取り組んでいるものがある方は、ご持参ください

## 講師紹介 各分野のエキスパートが皆さまの課題解決をサポート



たまおきひとみ  
玉沖仁美

担当分野

商品の企画・開発  
商談対策  
SNS活用

株式会社 紡 代表取締役  
幼稚園教諭を経て(株)リクルート入社。人材、観光、六次産業化、地方創生関連の事業を担当。退職後、地方創生に関するコンサルティング会社を設立。中央省庁・地方自治体のアドバイザー、審議委員、教育機関顧問などにも従事。



なかやま みきよ  
中山 幹夫

担当分野

商談シート  
観光に関すること

株式会社 紡 特任研究員  
財団法人日本システム開発研究所主任研究員、東京農業大学農山村支援センターのスタッフとして、全国の自治体の地域振興計画、農山漁村地域の地域づくり活動に携わる。2018年より、株式会社森里川海生業研究所の研究員として、島根県邑南町の「邑南そば街道」、「菊芋商品開発」等のプロジェクトにも取り組んでいる。



にしお のぞむ  
西尾 望

担当分野

ブランディング  
パッケージデザイン  
販促ツールデザイン

株式会社 紡 特任研究員  
デザイナー・クリエイティブディレクターとして、数多くの広告、販促、WEB、ムービー、店舗設計の企画・制作に携わる。2014年より福島県6次化イノベーターとしてブランディング、パッケージ開発、商品開発に取り組む。

個別相談では上記講師以外にも飲食や写真撮影などバラエティ豊かな講師陣が課題に合わせてサポートします!

# スモール・ビジネス 支援セミナー・個別相談 参加申込書

申込締切 開催2週間前17:00まで

## 参加対象

- 隠岐地域に主たる事業所がある法人、団体または住所がある個人事業者
- 地域の自然環境や地域資源を活用した商品・サービス開発に取り組む方
- 6次産業化などに取り組み、課題をお持ちの方

申込フォーム



## 申込方法

右の二次元バーコードから申込フォームにアクセスし必要事項を入力してください。

- ◆ 上記以外の申し込み方法 ・メール(small@t-tsumugi.co.jp)本文に下記の情報を記入、またはスキャンしたデータを添付し送信ください。 ・FAX(03-6807-5687)下記の項目に記入し送信してください。

＼ご希望の時間帯にチェックを入れてください。時間帯が確定次第事務局よりご連絡いたします。／

社名/団体名/屋号					
上記所在地		〒			
参加代表者名		役職		参加人数	名
メールアドレス		電話番号		携帯番号	
<b>支援セミナー</b>					
● 参加希望の時間帯に <input checked="" type="checkbox"/> マークを記入してください。※複数可					
島後会場 隠岐島文化会館	第1回	<input type="checkbox"/> 13:00~13:50(パッケージデザイン)	島前会場 黒木公民館	第1回	<input type="checkbox"/> 15:00~15:50(パッケージデザイン)
	9/24(火)	<input type="checkbox"/> 14:00~14:50(商談準備と販路開拓)		9/26(木)	<input type="checkbox"/> 16:00~16:50(商談準備と販路開拓)
	第2回	<input type="checkbox"/> 13:00~13:50(セールスコピーと広報)		第2回	<input type="checkbox"/> 15:00~15:50(セールスコピーと広報)
	10/28(月)	<input type="checkbox"/> 14:00~14:50(商品の展示・セールスツール)		10/30(水)	<input type="checkbox"/> 16:00~16:50(商品の展示・セールスツール)
<b>個別相談</b>					
現地開催 ● 参加が可能な時間帯に <input checked="" type="checkbox"/> マークを記入してください。(各回1事業者80分・入れ替え制)					
第1回	島後会場 隠岐島文化会館		島前会場 あそびとくらしの店海月堂		第2回
	<input type="checkbox"/> 9/24(火) ① 15:15~16:25	<input type="checkbox"/> 9/26(木) ① 10:40~12:00	<input type="checkbox"/> 10/28(月) ① 15:15~16:25	<input type="checkbox"/> 10/30(水) ① 10:40~12:00	
	<input type="checkbox"/> 9/25(水) ② 9:00~10:20	<input type="checkbox"/> 9/26(木) ② 13:00~14:20	<input type="checkbox"/> 10/29(火) ② 9:00~10:20	<input type="checkbox"/> 10/30(水) ② 13:00~14:20	
	<input type="checkbox"/> 9/25(水) ③ 10:30~11:50	<input type="checkbox"/> 9/27(金) ③ 9:00~10:20	<input type="checkbox"/> 10/29(火) ③ 10:30~11:50	<input type="checkbox"/> 10/31(木) ③ 9:00~10:20	
	<input type="checkbox"/> 9/25(水) ④ 13:00~14:20	<input type="checkbox"/> 9/27(金) ④ 10:30~11:50	<input type="checkbox"/> 10/29(火) ④ 13:00~14:20	<input type="checkbox"/> 10/31(木) ④ 10:30~11:50	
オンライン開催 ● 参加が可能な時間帯に <input checked="" type="checkbox"/> マークを記入してください。(各回1事業者80分・入れ替え制)					
第3回	<input type="checkbox"/> 11/26(火) ① 9:00~10:20		<input type="checkbox"/> 1/16(木) ① 9:00~10:20		第5回
	<input type="checkbox"/> 11/26(火) ② 10:30~11:50		<input type="checkbox"/> 1/16(木) ② 10:30~11:50		
	<input type="checkbox"/> 11/26(火) ③ 13:00~14:20		<input type="checkbox"/> 1/16(木) ③ 13:00~14:20		
	<input type="checkbox"/> 11/26(火) ④ 14:30~15:50		<input type="checkbox"/> 1/16(木) ④ 14:30~15:50		
	<input type="checkbox"/> 11/27(水) ⑤ 9:00~10:20		<input type="checkbox"/> 1/17(金) ⑤ 9:00~10:20		
	<input type="checkbox"/> 11/27(水) ⑥ 10:30~11:50		<input type="checkbox"/> 1/17(金) ⑥ 10:30~11:50		
	<input type="checkbox"/> 11/27(水) ⑦ 13:00~14:20		<input type="checkbox"/> 1/17(金) ⑦ 13:00~14:20		
	<input type="checkbox"/> 11/27(水) ⑧ 14:30~15:50		<input type="checkbox"/> 1/17(金) ⑧ 14:30~15:50		
● 相談内容について該当するものに <input checked="" type="checkbox"/> マークを記入ください					
<input type="checkbox"/> パッケージ <input type="checkbox"/> PRツール <input type="checkbox"/> 商品の魅力の伝え方 <input type="checkbox"/> 企画立案 <input type="checkbox"/> 情報発信 <input type="checkbox"/> 味の再検討 <input type="checkbox"/> 販路開拓 <input type="checkbox"/> その他					
● 上記の相談内容を具体的にご記入ください					

【個人情報保護】お預かりした個人情報は本セミナーの参加者への連絡に使用します。本人の承諾なしに第三者に提供することはありません。(ただし、法令等により提供を求められた場合を除きます)

## 支援セミナー・個別相談 各会場住所

- 【島後】隠岐島文化会館 〒685-0014 隠岐郡隠岐の島町西町吉田の二2
- 【島前】黒木公民館 〒684-0302 隠岐郡西ノ島町大字別府46
- あそびとくらしの店海月堂 〒684-0303 隠岐郡西ノ島町美田2162 旧黒木小学校

【運営・お問い合わせ先】 .....

スモール・ビジネス支援セミナー・個別相談事務局(株式会社 紡) 〒105-0003 東京都港区西新橋1-18-6-401  
 専用ダイヤル:090-8507-8880(平日9:00~18:00) / FAX:03-6807-5687 / MAIL:small@t-tsumugi.co.jp