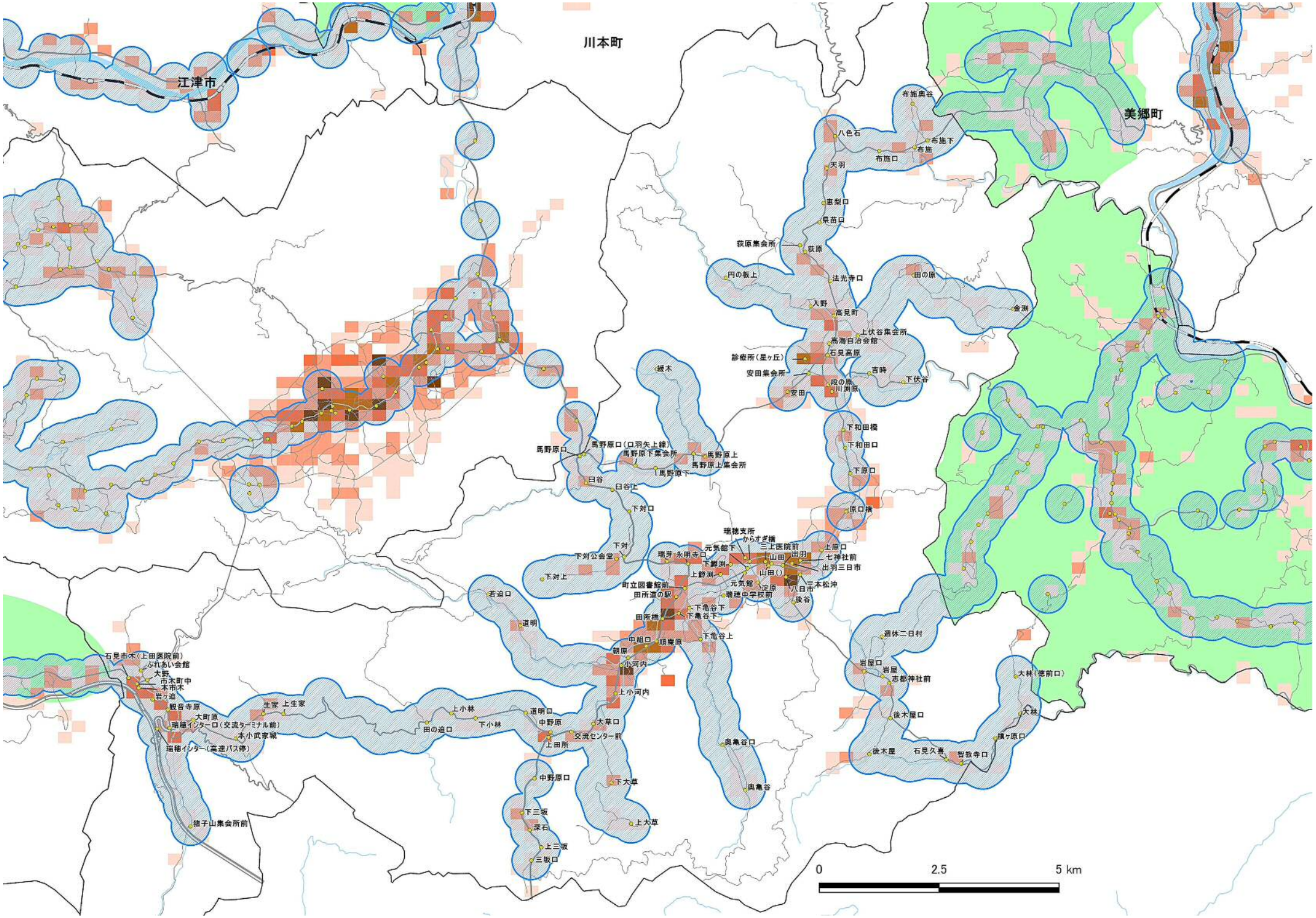

川本町
江津市
美郷町
布施奥谷
八色石
布施下
布施
布施口
天羽
恵梨口
県苗口
荻原集会所
荻原
円の板上
法光寺口
田の原
入野
高見町
金渕
上伏谷集会所
高海自治会館
石見高原
診療所（星ヶ丘）
安田集会所
吉時
下伏谷
段の原
川渕原
安田
緩木
下和田橋
下和田口
馬野原口
馬野原口（口羽矢上線）
馬野原下集会所
馬野原上
馬野原上集会所
馬野原下
下原口
臼谷
臼谷上
原口橋
下対口
瑞穂支所
からすぎ橋
三上医院前
上原口
下対
元気館下
瑞芽
永明寺口
山田
出羽
七神社前
下鯵渕
出羽三日市
下対公会堂
上鯵渕
山田（）
下対上
町立図書館前
元気館
淀原
三本松沖
田所道の駅
瑞穂中学校前
八日市
後谷
若迫口
下亀谷下
下亀谷下
田所橋
道明
下亀谷上
週休二日村
中組口
頓庵原
朝原
石見市木（上田医院前）
ふれあい会館
大野
小河内
岩屋口
岩屋
市木町中
志都神社前
大林（徳前口）
本市木
上小河内
岩ヶ迫
生家
上生家
上小林
道明口
観音寺原
大町原
下小林
中野原
大草口
後木屋口
大林
瑞穂インター口（交流ターミナル前）
田の迫口
本小武家城
交流センター前
上田所
瑞穂インター（高速バス停）
奥亀谷口
槙ヶ原口
後木屋
石見久喜
智教寺口
中野原口
下大草
奥亀谷
下三坂
上大草
猪子山集会所前
深石
上三坂
三坂口
0
2.5
5 km