

令和元年

島根県保健統計書

島根県健康福祉部

目 次

本書の読み方	1
用語の解説	2
比率の解説	5
主な保健統計関係調査(報告)一覧表	6
保健所・福祉事務所一覧表	7
保健所管轄区域・医療圏地図	8
第Ⅰ部 結果の概要	
第1章 人口動態	10
第2章 医療施設調査・病院報告	31
第3章 医師・歯科医師・薬剤師調査	37
第4章 衛生行政報告例(母体保護関係)	44
第Ⅱ部 統計表	
第1章 人口	
第1表 年次別世帯数及び性別人口	50
第2表 市町村別・性別人口	52
第3表 年次・市町村別人口	53
第4表 性・年齢(5歳階級)・市町村別人口	54
第5表-1 性・年齢(各歳)別人口	58
第5表-2 年次・性・年齢(5歳階級)別人口	59
第6表 年次・市町村別老年人口(65歳以上人口)及び割合	61
〔将来推計人口〕	
第7表 都道府県別将来推計人口、全国人口に占める割合	63
第8表-1 都道府県・年齢(3区分)別将来推計人口及び割合(2025年)	64
第8表-2 都道府県・年齢(3区分)別将来推計人口及び割合(2030年)	65
第8表-3 都道府県・年齢(3区分)別将来推計人口及び割合(2035年)	66
第8表-4 都道府県・年齢(3区分)別将来推計人口及び割合(2040年)	67
第8表-5 都道府県・年齢(3区分)別将来推計人口及び割合(2045年)	68
第9表 性・年齢(5歳階級)別将来推計人口及び割合	69
第2章 人口動態	
〔総覧〕	
第1表-1 人口動態総覧(島根県・実数)、年次別	71
第1表-2 人口動態総覧(島根県・率)、年次別	73
第2表 人口動態総覧(全国・率)、年次別	74
第3表-1 人口動態総覧(実数)、都道府県別	75
第3表-2 人口動態総覧(率)、都道府県別	77
第4表-1 人口動態総覧(実数)、保健所・市町村別	79
第4表-2 人口動態総覧(率)、保健所・市町村別	81
〔出生〕	
第5表 出生数、年次・性・出生月別	82
第6表 出生数、性・出生月・保健所別	83
第7表 出生数、年次・出産の場所・出産時の立会者・市部-郡部別	84
第8表 出生数、出産の場所・出産時の立会者・市町村別	85
第9表 出生数、年次・性・出産順位別	86
第10表 出生数、性・母の年齢(各歳)・出生順位別	87
第11表 出生数、出生児の体重;出生時の平均体重、性・保健所別	88
第12表 出生数、年次・母の年齢(5歳階級)別	89
第13表 出生数、性・母の年齢(5歳階級)・市町村別	90
第14表 出生数、出生当時の世帯の主な仕事別	92
第15表 合計特殊出生率、年次・都道府県別	93
〔死亡〕	
第16表 死亡数、年次・性・死亡月別	94
第17表 死亡数、性・死亡月・保健所別	95
第18表 死亡数、年次・性・年齢(5歳階級)別	96
第19表 死亡数、性・年齢(5歳階級)・市町村別	98
第20表 死亡数・乳児死亡数・新生児死亡数・早期新生児死亡数、死亡当時の世帯の主な仕事別	102
第21表 死亡率(人口10万対)・順位、年次・主な死因別(島根県・全国)	103
第22表 死亡数、年次・性・死因(選択死因分類)別	105
第23表 死亡数、性・死亡月・死因(死因簡単分類)別	107
第24表 死亡数、性・年齢(5歳階級)・死因(死因簡単分類)別	114
第25表 死亡数、性・死因(死因簡単分類)・保健所別	124
第26表 死亡数、死因(死因簡単分類)・市町村別	130
〔乳児死亡・新生児死亡〕	
第27表 乳児(1歳未満)死亡数、年次・性・死亡月別	134
第28表 乳児(1歳未満)死亡数、年次・性・月齢別	135
第29表 乳児(1歳未満)死亡数、性・死亡月・死因(乳児死因簡単分類)別	136
第30表 新生児(4週未満)死亡数、年次・性・日齢別	138
第31表 新生児(4週未満)死亡数、性・死亡月・死因(乳児死因簡単分類)別	139

〔死産〕		
第32表	死産数、年次・出産の場所・出産時の立会者別	141
第33表	死産数、出産の場所・出産時の立会者・市部・郡部別	142
第34表	死産数、年次・自然－人工・死産月別	143
第35表	死産数、自然－人工・妊娠期間(4週区分)・保健所別	144
第36表	死産数、自然－人工・妊娠期間(4週区分－早期・正期・過期再掲)・母の年齢(5歳階級)別	145
〔婚姻〕		
第37表	平均初婚年齢・初婚者数、夫(妻)の届出時の年齢(5歳階級)・結婚生活に入る前の世帯の主な仕事別	146
第38表	婚姻件数、年次・届出月別	147
第39表	平均婚姻年齢・初婚者数・再婚者数、年次別	148
第40表	婚姻件数、年次・夫婦相互の初婚－再婚別	149
〔離婚〕		
第41表	離婚件数、年次・届出月別	150
第42表	離婚件数、同居期間・種類別	151
〔基礎人口〕		
第43表	人口動態諸比率算出の分母人口	152

第3章 医療施設調査・病院報告

第1表	年次別病院・診療所数(島根県)	154
第2表	年次別人口10万対病院・診療所数(島根県)	155
第3表	年次別病床数(島根県)	156
第4表	年次別人口10万対病床数(島根県)	157
第5表	病院・診療所数及び病床数、保健所、市町村別	158
第6表	診療科目別病院数(重複計上)、市町別	160
第7表	診療科目別一般診療所数(重複計上)、市町村別	162
第8表	病院の診療機器保有・特殊診療設備の状況、保健所別	164
第9表	一般診療所の診療機器保有状況、保健所別	165
第10表	開設者別病院・診療所数(島根県)	166
第11表	人口10万対施設数及び人口10万対病床数、都道府県別	167
第12表	人口10万対施設数及び人口10万対病床数、市町村別	168
第13表	在院患者数・新入院患者数・退院患者数・外来患者数・平均在院日数・病床利用率、病院の種類・病床の種類別(島根県)	169
第14表	年次・病床の種類別病院の病床利用率(全国・島根県)	170
第15表	1日平均患者数及び人口10万対1日平均患者数、都道府県別	171
第16表	病床利用率及び平均在院日数、都道府県別	172

第4章 医師・歯科医師・薬剤師調査

第1表	医師・歯科医師・薬剤師数及び人口10万対数、従業地(市町村)別	174
第2表	医師数、業務の種類・従業地(市町村)別	175
第3表	歯科医師数、業務の種類・従業地(市町村)別	176
第4表	薬剤師数、業務の種類・従業地(市町村)別	177
第5表	医療施設従事医師数、主たる診療科名・従業地(市町村)別	178
第6表	医療施設従事医師数、診療科名(複数回答)・従業地(市町村)別	180
第7表	医療施設従事医師数及び構成割合、診療科(主たる)・年齢別	182
第8表	医師数、従業地(保健所)・性・年齢(5歳階級)別	183
第9表	歯科医師数、従業地(保健所)・性・年齢(5歳階級)別	184
第10表	薬剤師数、従業地(保健所)・性・年齢(5歳階級)別	185

第5章 感染症発生動向調査・食中毒統計

第1表	保健所別感染症患者数(全数把握疾患)	187
第2表	月別感染症患者数(全数把握疾患)	188
第3表	年次別感染症患者数(全数把握疾患)	189
第4表	保健所別感染症患者数(定点把握疾患)	190
第5表	月別感染症患者数(定点把握疾患)	191
第6表	年齢別感染症患者数(定点把握疾患)	192
第7表	保健所・年齢階級別感染症患者数(基幹定点把握疾患)	193
第8表	月別感染症患者数(基幹病院定点把握疾患)	194
第9表	保健所・年齢階級別性感染症患者数(STD定点把握疾患)	195
第10表	月別性感染症患者数(STD定点把握疾患)	196
第11表	保健所別結核患者数	197
第12表	年次別結核患者数、罹患率(人口10万対)	198
第13表	保健所別食中毒患者数	199
第14表	発病月別食中毒事件数、患者数、死者数	200
第15表	年次別食中毒患者数、罹患率(人口10万対)	201
第16表	年次・病因物質別食中毒事件数、患者数、死者数	202
第17表	年次・原因食品別食中毒事件数、患者数、死者数	206
第18表	年次・原因施設別食中毒事件数、患者数、死者数	208

第6章 衛生行政報告例

〔精神保健〕

第1表	精神障がい者申請・通報・届出及び移送の状況	212
第2表	精神障がい者措置入院患者数・仮退院患者数	213
第3表	医療保護入院・応急入院及び移送による入院届出状況	214
第4表	精神医療審査会の審査状況	215
第5表	精神障害者保健福祉手帳交付台帳登載数	217
第6表	精神保健福祉センターにおける相談等	218
第7表	精神保健福祉センターにおける技術指導等	219
第8表	精神保健福祉センターにおける職種別職員設置状況	220

〔栄養〕

第9表	栄養士免許交付数、年次別	221
第10表	調理師免許交付数・免許の取消し・登録の消除、年次別	222
第11表	給食施設数	223
第12表	特定給食施設に対する指導・監督	224

〔衛生検査〕

第13表	衛生検査	225
第14表	衛生検査機関における機器設備状況	226
第15表	地方衛生研究所における職種別職員設置状況	227

〔環境衛生〕

第16表	特定建築物における環境衛生	228
第17表	建築物環境衛生に係る登録営業所	230
第18表	墓地・火葬場・納骨堂数、保健所別	231
第19表	埋葬及び火葬の死体・死胎数並びに改葬数、保健所別	232
第20表	興行場数、保健所別	233
第21表	旅館・ホテル営業、簡易宿所営業及び下宿営業、保健所別	234
第22表	公衆浴場数、保健所別	235
第23表	理容所施設数及び理容師数、保健所別	236
第24表	美容所施設数及び美容師数、保健所別	237
第25表	クリーニング所施設数及びクリーニング師数、保健所別	238

〔食品衛生〕

第26表	許可を要する食品関係営業施設数、許可・廃業施設数・処分・告発件数・調査・監視指導施設数	239
第27表	許可を要する食品関係営業施設数、保健所別	241
第28表	許可を要する食品関係営業施設数、許可・廃業施設数・処分・告発件数・調査・監視指導施設数、保健所別	242
第29表	許可を要しない食品関係営業施設数、処分・告発件数・監視指導施設数	243
第30表	許可を要しない食品関係営業施設数、保健所別	244
第31表	許可を要しない食品関係営業施設数、処分・告発件数・監視指導施設数、保健所別	245
第32表	食品衛生管理者数	246
第33表	食品衛生管理者数、保健所別	247
第34表	業種別食品衛生管理者数、保健所別	248
第35表	製菓衛生師免許交付状況	249
第36表	食品等の取去試験検査体数	250
第37表	環境衛生及び食品衛生関係職員数	252
第38表	環境衛生及び食品衛生関係職員数、保健所別	253

〔乳肉衛生〕

第39表	乳の取去試験検査体数	254
第40表	乳処理量	256
第41表	乳処理量、保健所別	257

〔医療〕

第42表	医療監視	258
第43表	医療監視、保健所別	259
第44表	医療法人に対する指導・監督数	260

〔保健師・助産師・看護師・准看護師〕

第45表	准看護師の免許交付件数、年次別	261
第46表	助産所数	262

〔薬事〕

第47表	薬局数・無薬局町村数・登録販売者数	263
第48表	医薬品営業許可・届出施設数、年次別	264
第49表	薬事監視	265
第50表	毒物劇物監視	267
第51表	毒物劇物監視、保健所別	269

〔調理師〕(隔年報)

第52表	就業調理師数、就業場所・保健所別	271
------	------------------	-----

〔あん摩マッサージ指圧・はり・きゅう・柔道整復〕(隔年報)

第53表	就業あん摩マッサージ指圧師・はり師・きゅう師並びに 柔道整復師数及び率(人口10万対)、保健所別	272
第54表	あん摩・マッサージ及び指圧・はり・きゅう並びに柔道整復の 施術所数、保健所別	273

〔歯科衛生士・歯科技工士・歯科技工所〕(隔年報)

第55表	就業歯科衛生士数、性・年齢階級・就業場所別	274
第56表	就業場所別就業歯科衛生士数及び率(人口10万対)、性・保健所別	275
第57表	就業歯科技工士数、性・年齢階級・就業場所別	276
第58表	就業歯科技工士数及び率(人口10万対)、保健所・性・就業場所別	277
第59表	歯科技工所数、保健所別	278

〔保健師・助産師・看護師・准看護師〕(隔年報)

第60表	就業保健師数、年齢階級・就業場所別	279
第61表	就業保健師数、保健所・就業場所別	281
第62表	就業助産師数、年齢階級・就業場所別	283
第63表	就業助産師数、保健所・就業場所別	285
第64表	就業看護師数、年齢階級・就業場所別	287
第65表	就業看護師数、保健所・就業場所別	289
第66表	就業准看護師数、年齢階級・就業場所	291
第67表	就業准看護師数、保健所・就業場所別	293
第68表	就業保健師・就業助産師・就業看護師・就業准看護師数及び率(人口10万対)	295

〔母体保護〕

第69表	不妊手術件数、事由・年齢階級別	296
第70表	不妊手術件数、事由・保健所別	297
第71表	不妊手術件数、年齢階級・保健所別	298
第72表	人工妊娠中絶件数、妊娠週数・事由・年齢階級別	299
第73表	人工妊娠中絶件数、妊娠週数・事由・保健所別	300
第74表	人工妊娠中絶件数、事由・年齢階級・保健所別	301

〔特定疾患(難病)〕

第75表	特定医療費(指定難病)受給者証所持者数、年齢階級・対象疾患別(総数)	302
第76表	特定医療費(指定難病)受給者証所持者数、対象疾患・保健所別	307
第77表	特定疾患医療受給者証所持者数、対象疾患・年齢階級別	313
第78表	小児慢性特定疾病医療受給者証所持者数、年齢・対象疾患群別(総数)	314
第79表	小児慢性特定疾病医療受給者証所持者数、保健所・対象疾患群別(総数)	315

第7章 地域保健・健康増進事業報告(健康増進編)

第1表	健康増進事業等の対象者数、市町村別	317
第2表	個別健康教育の実施人員、教育内容・市町村別	318
第3表	集団健康教育の開催回数・参加延人員、教育内容・市町村別	320
第4表	健康相談の開催回数・被指導延人員、相談内容・市町村別	322
第5表	健康診査の受診者数・保健指導区分別実人員、市町村別	324
第6表	健康診査の主な検査項目別の受診者数・検査結果別人員数、市町村別	326
第7表-1	胃がん検診(男)実施状況、市町村別	328
第7表-2	胃がん検診(女)実施状況、市町村別	330
第8表-1	肺がん検診(男)実施状況 胸部エックス線検査、市町村別	332
第8表-2	肺がん検診(女)実施状況 胸部エックス線検査、市町村別	334
第8表-3	肺がん検診(男)実施状況 喀痰細胞診(集団検診)、市町村別	336
第8表-4	肺がん検診(男)実施状況 喀痰細胞診(個別検診)、市町村別	337
第8表-5	肺がん検診(女)実施状況 喀痰細胞診(集団検診)、市町村別	338
第8表-6	肺がん検診(女)実施状況 喀痰細胞診(個別検診)、市町村別	339
第9表-1	大腸がん検診(男)実施状況、市町村別	340
第9表-2	大腸がん検診(女)実施状況、市町村別	342
第10表	子宮頸がん検診実施状況、市町村別	344
第11表	乳がん検診実施状況、市町村別	345
第12表	歯周疾患検診実施状況、市町村別	346
第13表	骨粗鬆症検診実施状況、市町村別	348
第14表	訪問指導実施状況、市町村別	349
第15表	健康診査・がん検診の受診率、市町村別	351
第16表	肝炎ウィルス検診実施状況、市町村別	352

第8章 生命表

第1表	主な年齢の平均余命の年次推移(全国)	355
第2表	平均余命の年次推移(全国・島根県)	356
第3表	都道府県別平均寿命及び順位	357
第4表	市町村別平均寿命及び順位	359

本書の読み方

- 1 本書は、人口動態統計、医療統計、食中毒統計、各種業務統計等の結果を収録したものである。
- 2 本書の年間計は、原則として暦年（1月～12月）によって集計してあるが、一部年度（4月1日～翌年3月31日）によったものもある。
- 3 昭和50年発行の「島根県衛生統計書」から、表紙に表示してある年の内容のものを掲載することとした。
- 4 人口動態統計の数字は、次により表章されている。
 - ・ 出生、死亡、死産…島根県内に住所を有する日本人で、1月1日から12月31日に事件発生し、調査該当翌年の1月14日までに届出のあったものが対象
出生は子の住所地、死亡は死亡した人の住所地、死産は母の住所地により集計
 - ・ 婚姻・離婚…夫婦双方または夫婦のどちらかが日本国籍を有する者で、調査該当年中に届出のあったものが対象
婚姻は夫の住所地、離婚は別居する前の住所地により集計
- 5 平成13年の島根県保健統計書まで掲載していた母体保護統計については、平成14年度から衛生行政報告例に統合されたため、衛生行政報告例として本書に掲載する。
- 6 食中毒統計の数字は、事件発生地により集計されている。
- 7 感染症発生動向調査は、「感染症発生動向調査実施要領」に基づき、指定された感染症を診断した医師が保健所にその発生状況を報告することにより、その発生動向を把握するものである。全数を把握する疾患（一類感染症、二類感染症、三類感染症、四類感染症、五類感染症の一部、新型インフルエンザ等感染症及び指定感染症）と定点（島根県が指定する医療機関）で把握する疾患（五類感染症の一部及び感染症法第14条第1項に規定する厚生労働省令で定める疑似症）とに分かれている。
- 8 感染症発生動向調査における結核患者数は医師からの発生届（発病していない患者等を含む）に基づいて集計し、「島根の結核」における結核患者数は発生届のあった患者のうち、発病している患者数のみを集計するため、数値が一致しない。
- 9 比率算出に用いた基礎人口は、原則として県統計調査課推計の令和元年10月1日現在の人口であるが、人口動態統計（全国、島根県）については、「第Ⅱ部 第2章 第43表 人口動態諸比率算出の分母人口」を、患者調査に係る基礎人口については、第3章に記載する人口を用いる。
- 10 統計表の記号の用法は次のとおりである。
 - － 計数のない場合
 - ・ 統計項目のあり得ない場合
 - … 計数不明の場合
 - 0.0 比率が微小（0.05未満）の場合

用語の解説

<人口動態>

- ・自然増減
出生数から死亡数を減じたものをいう。
- ・乳児死亡
生後1年未満の死亡をいう。
- ・新生児死亡
生後4週未満の死亡をいう。
- ・早期新生児死亡
生後1週未満の死亡をいう。
- ・妊娠期間
出生、死産及び周産期死亡の妊娠期間は満週数による（昭和53年までは数えによる妊娠月数）。
早期：妊娠満37週未満（259日未満）
正期：妊娠満37週から満42週未満（259日から293日）
過期：妊娠満42週以上（294日以上）
- ・死産
妊娠満12週（妊娠第4月）以後の死児の出産をいい、死児とは、出産後において心臓搏動、随意筋の運動及び呼吸のいずれも認めないものをいう。
- ・自然死産と人工死産
人工死産とは、胎児の母体内生存が確実であるときに、人工的処置（胎児又は付属物に対する措置及び陣痛促進剤の使用）を加えたことにより死産に至った場合をいい、それ以外は全て自然死産とする。
なお、人工的処置を加えた場合でも、次のものは自然死産とする。
（1）胎児を出生させることを目的とした場合
（2）母体内の胎児が生死不明か、又は死亡している場合
- ・周産期死亡
妊娠満22週（154日）以後の死産に早期新生児死亡を加えたものをいう。
- ・合計特殊出生率
その年次の15歳から49歳までの女性の年齢別出生率を合計した値で、1人の女性が仮にその年次の年齢別出生率で一生の間に生むとしたときの子ども数に相当する。
- ・世帯の主な仕事
農家世帯：農業だけ又は農業とその他の仕事を持っている世帯
自営業者世帯：自由業・商工業・サービス業等を個人で経営している世帯
常用勤労者世帯（I）：企業・個人商店等（官公庁は除く）の常用勤労者世帯で、勤め先の従事者数が1人～99人までの世帯（日々又は1年未満の契約の雇用者はその他の世帯）

常用勤労者世帯（Ⅱ）：常用勤労者世帯（Ⅰ）にあてはまらない常用勤労者世帯及び会社団体の役員の世界（日々又は1年未満の契約の雇用者はその他の世帯）

その他の世帯：上記にあてはまらないその他の仕事をしている世帯

無職の世帯：仕事をしている者のいない世帯

<医療施設調査・病院報告>

・医療施設の種類

病 院…医師又は歯科医師が医業又は歯科医業を行う場所であって、患者20人以上の入院施設を有するものをいう。

一般診療所…医師又は歯科医師が医業又は歯科医業を行う場所（歯科医業のみは除く）であって、患者の入院施設を有しないもの又は患者19人以下の入院施設を有するものをいう。

歯科診療所…歯科医師が歯科医業を行う場所であって、患者の入院施設を有しないもの又は患者19人以下の入院施設を有するものをいう。

なお、診療所には、医療法第5条の規定により医師又は歯科医師が往診のみによって診療に従事するものを含む。

・病院の種類

精神科病院…精神病床のみを有する病院

結核療養所…結核病床のみを有する病院

一 般 病 院…上記以外の病院（平成10年までは伝染病院も除く）

・地域医療支援病院

他医療機関から紹介された患者に医療を提供し、また、他医療機関の医師等医療従事者が診療、研究又は研修を行う体制並びに救急医療を提供し得る病院として知事が承認した病院（「医療法」（昭和23年法律第205号）第4条）

・救急告示病院

「救急病院等を定める省令」（昭和39年厚生省令第8号）第2条第1項の規定に基づき、救急病院として知事が告示した病院

・病床の種類

精神病床…精神疾患を有する者を入院させるための病床

感染症病床…「感染症の予防及び感染症の患者に対する医療に関する法律」（平成10年法律第114号）に規定する一類感染症、二類感染症（結核を除く）、新型インフルエンザ等感染症及び指定感染症並びに新感染症の患者を入院させるための病床

結核病床…結核の患者を入院させるための病床

療養病床…病院の病床（精神病床、感染症病床、結核病床を除く）又は一般診療所の病床のうち主として長期にわたり療養を必要とする患者を入院させるための病床

一般病床…精神病床、感染症病床、結核病床、療養病床以外の病床

経過的旧その他の病床…旧医療法第7条第2項に規定する「その他の病床」であって、「医療法等の一部を改正する法律」（平成12年法律第141号）の施行後、療養病床又は一般病床のいずれかに移行する届出をしていない病床（平成15年8月までの経過措置）

経過的旧療養型病床群…「経過的旧その他の病床」のうち、主として長期にわたり療養を必要とする患者を入院させるための一群の病床（平成15年8月までの経過措置）

介護療養病床…療養病床のうち、「健康保険法等の一部を改正する法律（平成18年法律第83号）附則第130条の2第1項の規定によりなおその効力を有するものとされた介護保険法」に規定する都道府県知事の指定介護療養型医療施設としての指定に係る病床

- ・ 在院患者

病院の全病床及び診療所の療養病床に毎日24時現在在院している患者をいう。

- ・ 新入院患者・退院患者

毎月中における新たに入院した患者、退院した患者をいい、入院してその日のうちに退院した患者も含む。

- ・ 外来患者

新来・再来・往診・巡回診療患者の区別なく、全てを合計したものをいい、同一患者が二つ以上の診療科で診療を受け、それぞれの科でカルテが作成された場合は、それぞれの診療科の外来患者として取り扱う。

比 率 の 解 説

<人口動態統計>

- ・ 出生率・死亡率・自然増減率・婚姻率・離婚率 = $\frac{\text{年間の事件数}}{10月1日現在人口} \times 1,000$
- ・ 乳児死亡率・新生児死亡率 = $\frac{\text{年間の事件数}}{\text{年間の出生数}} \times 1,000$
- ・ 周産期死亡率 = $\frac{\text{年間周産期死亡数}}{\text{年間出産（出生＋妊娠満22週以後の死産）数}} \times 1,000$
- ・ 死産率 = $\frac{\text{年間死産数}}{\text{年間出産（出生＋死産）数}} \times 1,000$
- ・ 死因別死亡率 = $\frac{\text{年間死因別死亡数}}{10月1日現在人口} \times 100,000$
- ・ 合計特殊出生率 = $\frac{\text{母の年齢別出生数}}{\text{年齢別女性人口}}$ の15歳から49歳までの合計
(5歳階級で算出の場合は5倍する(都道府県別))

<医療施設調査・病院報告>

- ・ 1日平均在院患者数 = $\frac{\text{年間在院患者延数}}{\text{当該年の年間日数}}$ * 令和元年は365日
- ・ 1日平均新入院・退院患者数 = $\frac{\text{年間新入院・退院患者数}}{\text{当該年の年間日数}}$
- ・ 1日平均外来患者数 = $\frac{\text{年間外来患者延数}}{\text{当該年の年間日数}}$
- ・ 病床利用率 = $\frac{\text{年間在院患者延数}}{(\text{月間日数} \times \text{月末病床数}) \text{の1月} \sim \text{12月の合計}} \times 100$
- ・ 平均在院日数(療養病床以外) = $\frac{\text{年間在院患者延数}}{1/2 \times [\text{年間新入院患者数} + \text{年間退院患者数}]}$
- ・ 平均在院日数(療養病床)
= $\frac{\text{年間在院患者延数}}{1/2 \times [\text{年間新入院患者数} + \text{年間退院患者数} + \text{年間同一医療機関内の他の病床から移された患者数} + \text{年間同一医療機関内の他の病床へ移された患者数}]}$

<食中毒統計>

- ・ 罹患率 = $\frac{\text{年間患者数}}{10月1日現在人口} \times 100,000$

主な保健統計関係調査（報告）一覧表

名 称	種 別	調 査 時 期	根 拠 法 令	備 考
人口動態調査	基幹統計	毎月	統計法、人口動態調査令	○
国民生活基礎調査	基幹統計	年1回（3年に1回大規模調査）	統計法、国民生活基礎調査規則	
患者調査	基幹統計	3年に1回	統計法、患者調査規則	
受療行動調査	一般統計	3年に1回		
医療施設調査	基幹統計	毎月（動態調査）・3年に1回（静態調査）	統計法、医療施設調査施行規則	○
病院報告	一般統計	毎月（患者票）・年に1回（従事者票）	医療法施行令	○
医師・歯科医師・薬剤師調査	一般統計	2年に1回	医師法、歯科医師法、薬剤師法	○
食中毒統計	一般統計	発生月	食品衛生法	○
感染症発生動向調査	一般統計	毎週・毎月	感染症の予防及び感染症の患者に対する医療に関する法律	○
衛生行政報告例	一般統計	年に1回・隔年報もあり	地方自治法第245条の4	○
地域保健・健康増進事業報告 （地域保健関係）	一般統計	年に1回	地域保健法	
地域保健・健康増進事業報告 （健康増進関係）	一般統計	年に1回	健康増進法	○
21世紀成年者縦断調査	一般統計	年に1回		
中高年者縦断調査	一般統計	年に1回		

（注）備考欄の○はこの統計書に掲載しているものをさす。

保健所・福祉事務所一覧表

名 称	所 在 地	電話番号	管 轄 区 域
松江市・島根県共同設置 松江保健所	松江市東津田町 1741-3	0852(23)1313	松江市、安来市
雲南保健所	雲南市木次町里方 531-1	0854(42)9623	雲南市、仁多郡（奥出雲町）、飯石郡（飯南町）
出雲保健所	出雲市塩冶町 223-1	0853(21)1190	出雲市
県央保健所	大田市長久町ハ 7-1	0854(84)9800	大田市、邑智郡（川本町、美郷町、邑南町）
浜田保健所	浜田市片庭町 254	0855(29)5537	浜田市、江津市
益田保健所	益田市昭和町 13-1	0856(31)9535	益田市、鹿足郡（津和野町、吉賀町）
隠岐保健所	隠岐郡隠岐の島町 港町塩口 24	08512(2)9701	隠岐郡（隠岐の島町、海士町、西ノ島町、知夫村）
（島前地域危機管理スタッフ） （島前保健環境課）	隠岐郡西ノ島町大字 別府字飯田 56-17	08514(7)8121	

※組織名及び管轄区域は令和元年 10 月 1 日現在の名称。

福祉事務所は、県内の全市町村に設置。

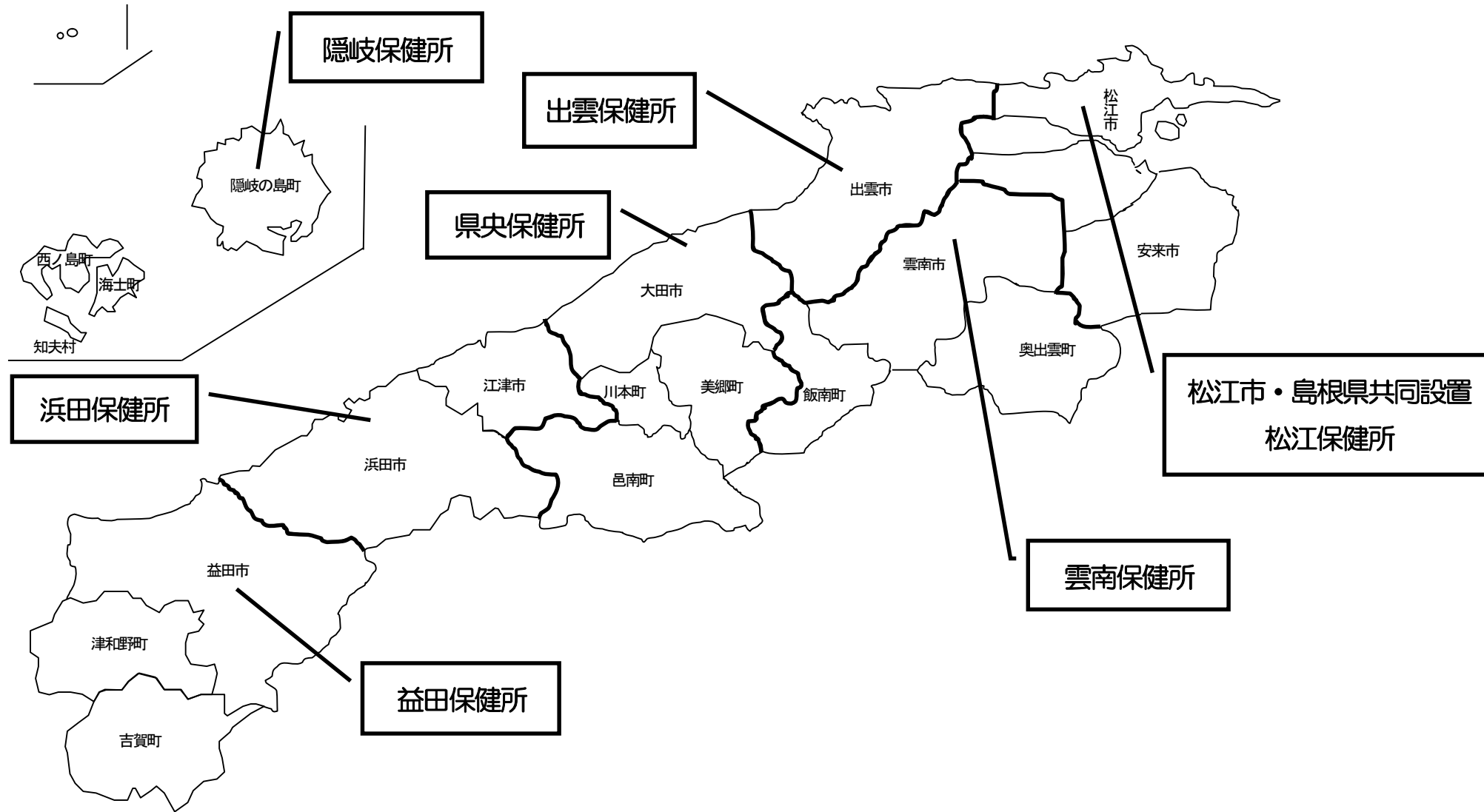

令和元年10月1日現在

	松江市	安来市	雲南市	奥出雲町	飯南町	出雲市	大田市	川本町	美郷町	邑南町	江津市	浜田市	益田市	津和野町	吉賀町	島	隠岐の島町	海士町	西ノ島町	知夫村
保健所	松江		雲南			出雲	県央				浜田		益田			隠岐				
福祉事務所	松江市	安来市	雲南市	奥出雲町	飯南町	出雲市	大田市	川本町	美郷町	邑南町	江津市	浜田市	益田市	津和野町	吉賀町	島	隠岐の島町	海士町	西ノ島町	知夫村
2次医療圏	松江		雲南			出雲	大田				浜田		益田			隠岐				

第 I 部

結 果 の 概 要

第1章 人口動態

人口動態調査は、統計法による基幹統計であり、戸籍法及び死産の届出に関する規程により市町村長に届け出された出生、死亡、婚姻、離婚、死産の各届出書から調査票が作成される。

人口動態統計は、この調査票をもとに、各事象の実態を統計的に把握したもので、保健衛生活動の基礎資料として、また行政、学術、文化等において重要な資料として活用されている。

令和元年の本県の概況を前年と比較すると、離婚については実数、率ともに増加し、出生、婚姻については実数、率ともに減少した。なお、率を全国と比較すると、死亡について全国を上回っている（表1-1）。

全国第3位の高齢化県（令和元年10月1日現在）である本県においては、死亡数を人口で除する死亡率（粗死亡率）が高く、令和元年は全国第3位であった。

表1-1 人口動態総覧

	島 根 県						全 国	
	実数			率		令和元年 平均発生間隔	率	
	令和元年	平成30年	対前年増減	令和元年	平成30年		令和元 年	平成30年
出生	4,594	4,887	△293	6.9	7.3	1時間54分24秒	7.0	7.4
死亡	9,710	9,724	△14	14.6	14.5	54分7秒	11.2	11.0
乳児死亡	10	9	1	2.2	1.8	36日12時間	1.9	1.9
新生児死亡	4	4	0	0.9	0.8	91日6時間	0.9	0.9
自然増減	△5,116	△4,837	△279	△7.7	△7.2	…	△4.2	△3.6
死産	98	99	△1	20.9	19.9	3日17時間23分15秒	22.0	20.9
自然死産	54	51	3	11.5	10.2	6日18時間13分20秒	10.2	9.9
人工死産	44	48	△4	9.4	9.6	8日7時間5分27秒	11.8	11.0
周産期死亡	17	18	△1	3.7	3.7	21日11時間17分38秒	3.4	3.3
妊娠22週以後の死産	14	15	△1	3.0	3.1	26日1時間42分51秒	2.7	2.6
早期新生児死亡	3	3	0	0.7	0.6	121日16時間	0.7	0.7
婚姻	2,625	2,672	△47	3.9	4.0	3時間20分13秒	4.8	4.7
離婚	945	901	44	1.42	1.34	9時間16分11秒	1.69	1.68

注：出生・死亡・自然増減・婚姻・離婚率は人口千対。乳児・新生児・早期新生児死亡率は出生千対。死産率は出産（出生＋死産）千対。周産期死亡・妊娠満22週以後の死産率は出産（出生＋妊娠満22週以後の死産）千対である。

出生と死亡の差である自然増減については、死亡が出生を上回るいわゆる自然減が平成4年以降続いている。令和元年は知夫村以外の全ての市町村で死亡が出生を上回った（表1-2，表1-3）。

表1-2 市町村別自然増減数（実数：降順）

知夫村	-
海士町	-37
西ノ島町	-48
川本町	-54
吉賀町	-82
飯南町	-84
美郷町	-89
津和野町	-113
奥出雲町	-157
隠岐の島町	-167
邑南町	-176
江津市	-291
安来市	-387
大田市	-414
益田市	-443
雲南市	-476
浜田市	-595
出雲市	-718
松江市	-785

表1-3 市町村別自然増減率（人口千対：降順）

知夫村	-
松江市	-3.9
出雲市	-4.2
益田市	-9.8
安来市	-10.3
浜田市	-10.8
隠岐の島町	-12.0
江津市	-12.5
大田市	-12.6
雲南市	-13.1
奥出雲町	-13.2
吉賀町	-13.3
津和野町	-16.1
海士町	-16.4
邑南町	-17.0
西ノ島町	-17.0
川本町	-17.2
飯南町	-17.9
美郷町	-20.2

1 出生

令和元年の出生数は4,594人で前年の4,887人から293人減少し、出生率（人口千対）は、6.9で前年を0.4ポイント下回った。性別出生数は、男性2,353人、女性2,241人で出生性比（女性を100とした場合）は105.0であった。

出生数の年次推移をみると、昭和22～24年（第1次ベビーブーム）の出生数は30,000人前後と多かったが、昭和25年から急激に下降し、昭和32年にはついに15,000人を下回るまでに減少した。その後昭和41年の「ひのえうま」前後の特殊な動きを除いて緩やかに減少傾向が続いた。昭和46年からの第2次ベビーブームでわずかに回復するが、昭和50年以降再び減少傾向が続いている。

出生率を全国と比較すると、昭和25年までは本県の方がわずかに高かったが、それ以降は下回っており、とりわけ昭和30～40年代は開きが大きかった。その後は差が縮まってきており、平成27年はわずかに上回ったものの、令和元年は前年から続いて全国を下回っている。（図1-1）。

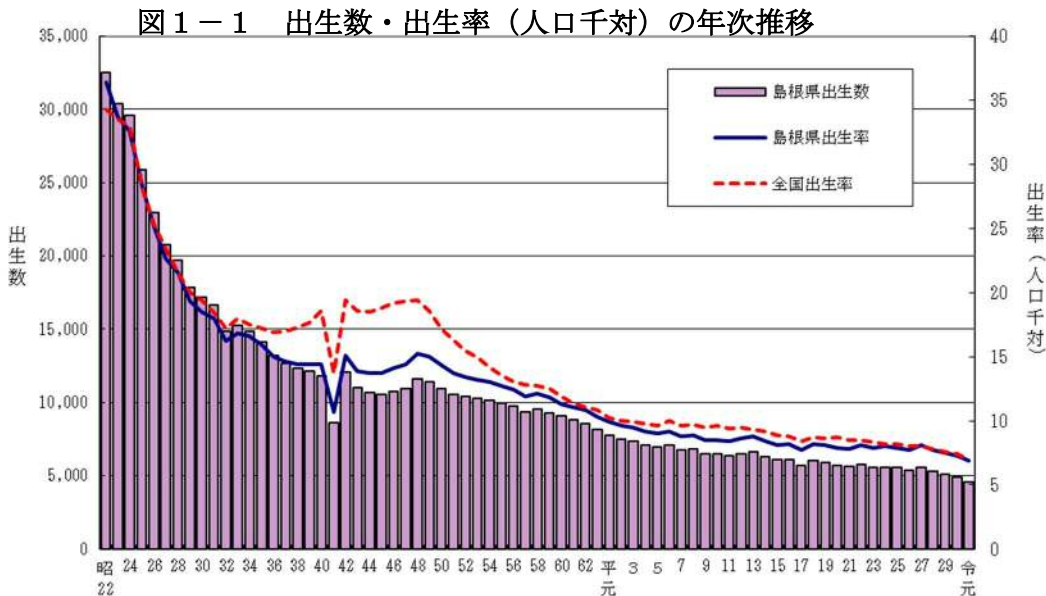

年次	島根県出生率	全国出生率	島根県出生数	年次	島根県出生率	全国出生率	島根県出生数
25	28.3	28.1	25,857	平13	8.8	9.3	6,640
30	18.5	19.4	17,162	14	8.4	9.2	6,318
35	15.9	17.2	14,113	15	8.1	8.9	6,092
40	14.4	18.6	11,796	16	8.2	8.8	6,104
45	13.7	18.8	10,539	17	7.7	8.4	5,697
50	14.3	17.1	10,939	18	8.2	8.7	6,011
55	12.7	13.6	9,959	19	8.1	8.6	5,914
60	11.3	11.9	9,051	20	7.9	8.7	5,685
平2	9.6	10.0	7,510	21	7.8	8.5	5,601
3	9.5	9.9	7,390	22	8.1	8.5	5,756
4	9.2	9.8	7,081	23	7.9	8.3	5,582
5	9.0	9.6	6,959	24	8	8.2	5,585
6	9.2	10.0	7,068	25	7.9	8.2	5,534
7	8.8	9.6	6,764	26	7.7	8.0	5,359
8	8.9	9.7	6,828	27	8.1	8.0	5,551
9	8.5	9.5	6,518	28	7.7	7.8	5,300
10	8.5	9.6	6,491	29	7.5	7.6	5,109
11	8.4	9.4	6,394	30	7.3	7.4	4,887
12	8.6	9.5	6,522	令元	6.9	7.0	4,594

合計特殊出生率は1人の女性が一生の間に生む平均子供数を表すが、令和元年は1.68で前年を0.06下回った。年次推移をみると、昭和62年頃までは2.0前後で推移していたが、その後緩やかな低下傾向が続いた後、平成18年頃から緩やかな上昇傾向を示している。なお、全国平均と比べると高く、令和元年は全国第3位となっている（図1-2）。

※ 注 合計特殊出生率算定の基礎となる年齢5歳階級別女性人口について、平成27年などの国勢調査年は日本人人口を、その他の年は総務省推計人口を使用しているため、数値の比較においては注意を要する。

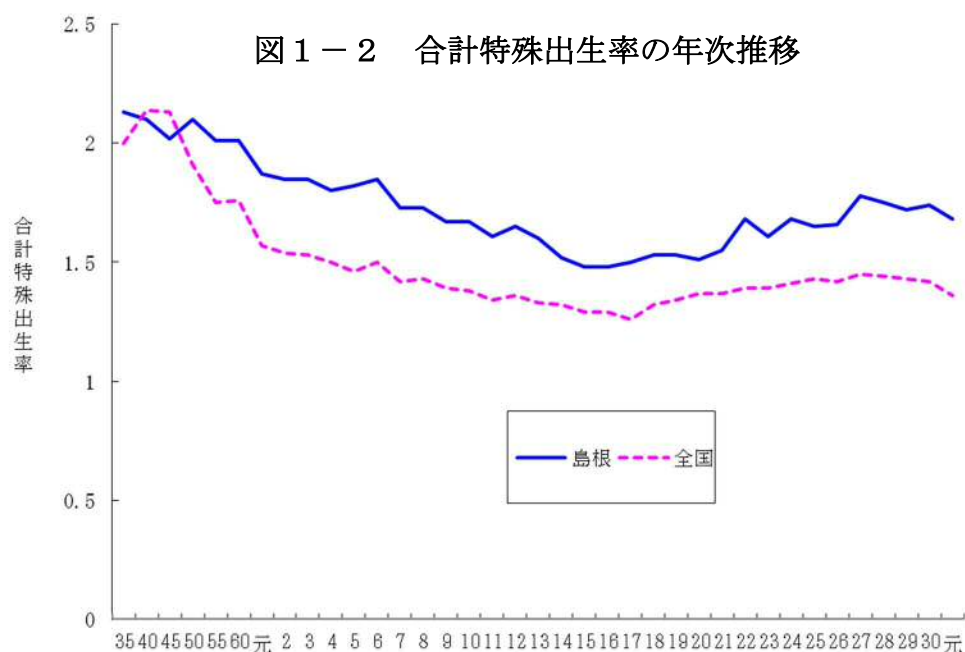

年次	島根県合計 特殊出生率	全国合計 特殊出生率	年次	島根県合計 特殊出生率	全国合計 特殊出生率
40	2.10	2.14	14	1.52	1.32
45	2.02	2.13	15	1.48	1.29
50	2.10	1.91	16	1.48	1.29
55	2.01	1.75	17	1.50	1.26
60	2.01	1.76	18	1.53	1.32
平元	1.87	1.57	19	1.53	1.34
2	1.85	1.54	20	1.51	1.37
3	1.85	1.53	21	1.55	1.37
4	1.80	1.50	22	1.68	1.39
5	1.82	1.46	23	1.61	1.39
6	1.85	1.50	24	1.68	1.41
7	1.73	1.42	25	1.65	1.43
8	1.73	1.43	26	1.66	1.42
9	1.67	1.39	27	1.78	1.45
10	1.67	1.38	28	1.75	1.44
11	1.61	1.34	29	1.72	1.43
12	1.65	1.36	30	1.74	1.42
13	1.60	1.33	令元	1.68	1.36

病院、診療所、助産所などの医療施設における出生が総出生数に占める割合は、母子保健に対する関心の広がりや医療施設の充実に伴って大きくなっていった。令和元年は市部で99.9%、郡部で100%を占めた。

昭和40年は県全体で64.8%にすぎなかった医師の立会による出生は、令和元年は市部で99.2%、郡部で96.3%となっている（表1-4）。

表1-4 出生場所、立会者別出生割合（%）

	施設内（病院・診療所・助産所）における出生割合			医師の立会による出生割合			施設外（自宅、その他）における出生割合		
	県 計	市 部	郡 部	県 計	市 部	郡 部	医師の立会	助産師の立会	その他
昭和 40年	71.2	81.0	59.5	64.8	77.9	49.0	2.9	96.6	0.5
45年	93.4	96.5	89.0	82.9	91.0	71.0	7.9	90.9	1.2
50年	98.4	99.8	99.3	88.6	93.5	80.9	13.8	85.1	1.1
55年	99.6	99.8	99.3	93.4	97.0	87.8	25.0	65.0	10.0
60年	99.9	99.9	99.9	96.0	98.7	91.9	33.3	41.7	25.0
平成 2年	99.9	100.0	99.9	98.2	99.4	96.0	40.0	-	60.0
7年	99.8	99.9	99.7	98.7	99.6	96.9	54.5	27.3	18.2
12年	99.8	99.7	99.9	99.3	99.4	99.1	21.4	35.7	42.9
17年	99.8	99.8	99.8	99.4	99.7	98.2	66.7	11.1	22.2
18年	99.9	99.9	100.0	99.7	99.7	99.7	50.0	16.7	33.3
19年	99.9	99.9	100.0	99.4	99.8	97.5	-	25.0	75.0
20年	99.9	99.9	100.0	99.2	99.9	95.7	100.0	-	-
21年	99.8	99.9	99.8	99.0	99.6	95.3	22.2	11.1	66.7
22年	99.9	99.9	99.9	98.7	99.3	95.8	50.0	-	50.0
23年	99.9	99.9	100.0	99.0	99.4	95.9	66.7	-	33.3
24年	99.9	99.9	100.0	98.5	99.1	91.0	40.0	-	60.0
25年	99.8	99.9	99.1	98.8	99.4	91.1	44.4	-	55.6
26年	99.9	99.9	100.0	99.0	99.3	94.9	16.7	-	83.3
27年	99.9	99.9	99.6	98.8	99.3	93.5	-	-	100.0
28年	99.9	99.9	99.8	99.0	99.3	95.6	16.7	-	83.3
29年	99.8	99.8	100.0	99.0	99.4	94.7	12.5	12.5	75.0
30年	99.8	99.8	100.0	99.0	99.4	94.7	50.0	-	50.0
令和 元年	99.9	99.9	100.0	99.0	99.2	96.3	80.0	-	20.0

出世時の体重別割合をみると、令和元年は3.0kg～3.4kgが最も多く40.2%で、ついで2.5kg～2.9kgが38.8%、3.5kg～3.9kgが9.8%、2.0kg～2.4kgが7.8%、と続く。近年は以前と比べて3.5kg～3.9kgの占める割合が減少し、3.0kg～3.4kgの占める割合が増加する傾向である（図1-3）。

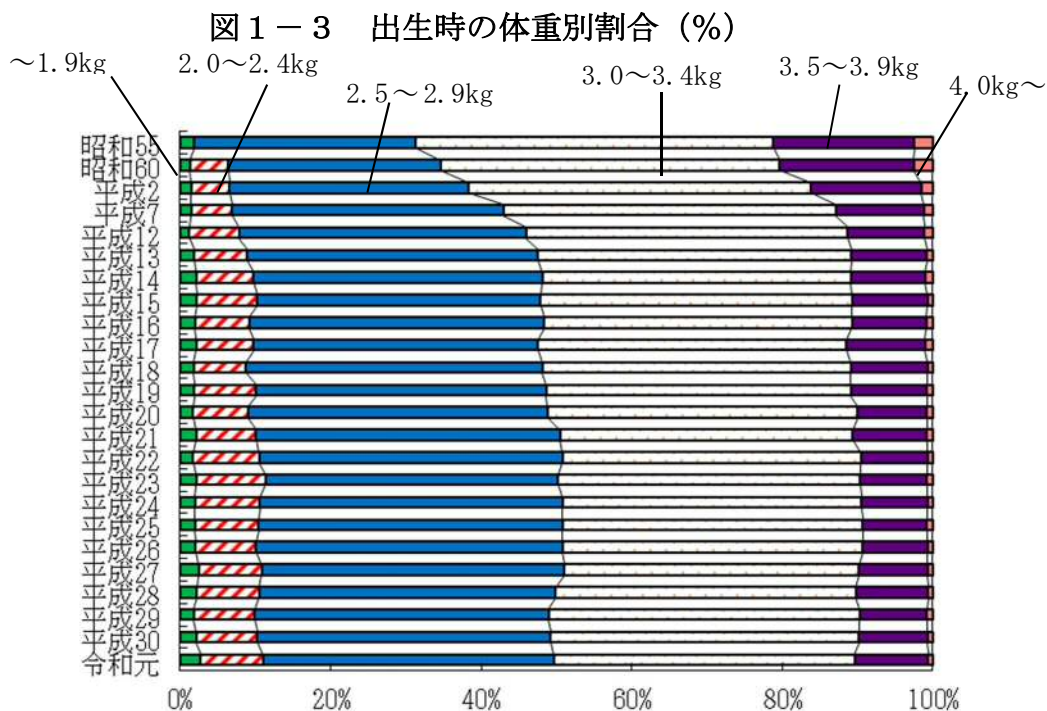

2 死亡

令和元年の死亡数は9,710人で、前年に比べ14人減少し、死亡率（人口千対）は14.6で、前年に比べ0.1ポイント増加した。男性の死亡数は4,759人、女性の死亡数は4,951人で、前年から男性は148人増加、女性は162人減少した。

死亡率は戦後、医学の進歩、公衆衛生の向上などによって急速に低下していった。昭和30年代から昭和50年代は上昇、下降を繰り返しながら横ばいに推移し、昭和60年代から人口の高齢化に伴って再び上昇している（図1-4）。

図1-4 死亡数、死亡率（人口千対）の年次推移

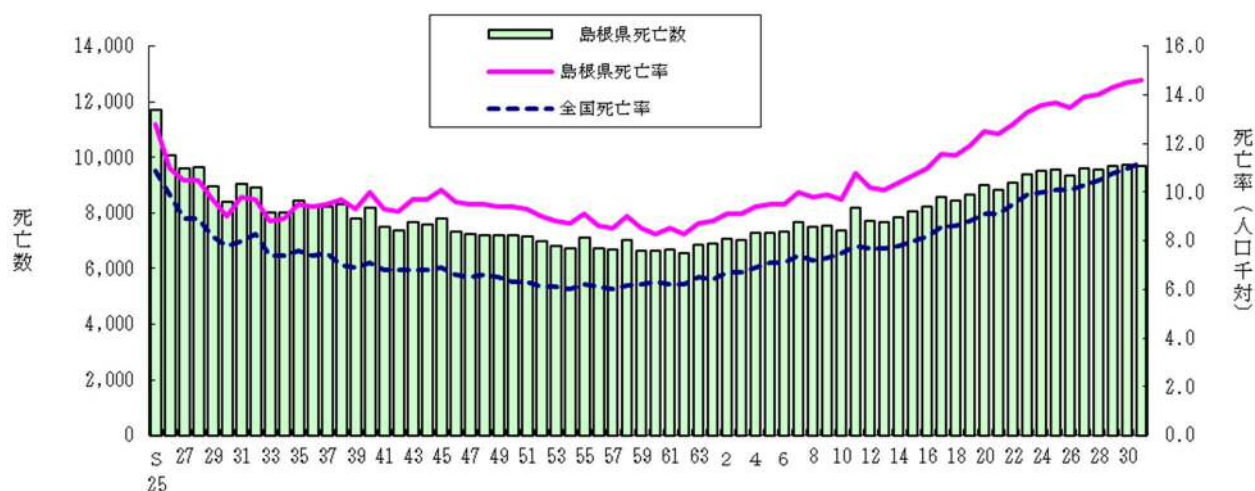

年次	島根県死亡率	全国死亡率	島根県死亡数	年次	島根県死亡率	全国死亡率	島根県死亡数
昭35	9.5	7.6	8,434	16	11.0	8.2	8,212
40	10.0	7.1	8,176	17	11.6	8.6	8,557
45	10.1	6.9	7,789	18	11.5	8.6	8,453
50	9.4	6.3	7,197	19	11.9	8.8	8,660
55	9.1	6.2	7,105	20	12.5	9.1	9,011
60	8.3	6.3	6,633	21	12.4	9.1	8,854
平2	9.1	6.7	7,078	22	12.8	9.5	9,109
7	10.0	7.4	7,687	23	13.3	9.9	9,412
8	9.8	7.2	7,501	24	13.6	10	9,513
9	9.9	7.3	7,554	25	13.7	10.1	9,572
10	9.7	7.5	7,384	26	13.5	10.1	9,369
11	10.8	7.8	8,204	27	13.9	10.3	9,604
12	10.2	7.7	7,700	28	14	10.5	9,562
13	10.1	7.7	7,666	29	14.3	10.8	9,694
14	10.4	7.8	7,837	30	14.5	11	9,724
平15	10.7	8.0	8,050	令和元	14.6	11.2	9,710

年齢階級別に死亡率をみると、10歳以上の各階級においては、年齢があがるにつれて高くなる傾向があり、90歳以上の死亡率は最も高く17,335.4となっている。

年齢階級別死亡率を前年と比べると、最も大きく上昇したのは45～49歳で、36.4上昇した。また、死亡率が最も大きく下降したのは90歳以上で、462.4下降した。

女性の死亡率を100として表した死亡率性比は、全体で103.0であり、男性の死亡率の方が高くなっている（表1-5）。

表1-5 年齢階級別死亡数、死亡率（人口10万対）、死亡率性比

年齢階級	死 亡 数			死 亡 率			死亡率性比	死亡率(全国)
	令和元年	平成30年	対前年増減	令和元年	平成30年	対前年増減	令和元年	令和元年
総 数	9,710	9,724	△ 14	1,460.2	1,449.2	11.0	103.0	1,116.2
0～4歳	11	14	△ 3	42.6	53.2	△ 10.6	77.7	49.6
5～9歳	2	1	1	7.2	3.6	3.6	-	7.5
10～14歳	3	1	2	10.4	3.4	7.0	-	8.0
15～19歳	5	5	0	16.0	15.6	0.4	139.3	20.6
20～24歳	11	8	3	43.8	33.4	10.4	847.3	34.3
25～29歳	10	12	△ 2	41.4	46.9	△ 5.5	63.2	35.1
30～34歳	9	15	△ 6	29.5	47.6	△ 18.1	120.9	46.0
35～39歳	25	23	2	70.5	63.2	7.3	143.2	61.1
40～44歳	42	37	5	101.3	86.4	14.9	299.4	91.5
45～49歳	73	56	17	168.2	131.8	36.4	211.1	145.5
50～54歳	73	89	△ 16	192.3	236.1	△ 43.8	216.6	231.9
55～59歳	138	133	5	343.1	320.3	22.8	184.0	360.1
60～64歳	257	288	△ 31	573.0	630.6	△ 57.6	227.2	565.7
65～69歳	458	482	△ 24	860.7	846.3	14.4	278.5	918.6
70～74歳	683	624	59	1,325.4	1,306.6	18.8	266.7	1,364.6
75～79歳	846	843	3	2,136.0	2,198.9	△ 62.9	244.1	2,270.8
80～84歳	1,375	1,468	△ 93	3,944.5	4,005.5	△ 61.0	224.2	4,186.8
85～89歳	2,116	2,111	5	7,455.4	7,460.7	△ 5.3	190.7	7,743.9
90歳～	3,573	3,514	59	17,335.4	17,797.8	△ 462.4	139.4	16,974.9

(注)死亡率性比＝男性の死亡率／女性の死亡率×100

(注2)総数には年齢不詳を含む。

主要死因の死亡率の年次推移をみると、悪性新生物は多少の増減はあるものの、上昇し続けており、昭和59年以降、死亡原因の第1位となっている。昭和40～50年代には圧倒的の第1位であった脳血管疾患は急激に減少していき、平成元年には第3位、平成27年には近年上昇してきている老衰を下回り、第4位まで下がった。肺炎による死亡率は平成28年、平成14年以来ぶりに100を下回り、近年減少が続いている（図1-5）。

図1-5 主要死因の死亡率の年次推移

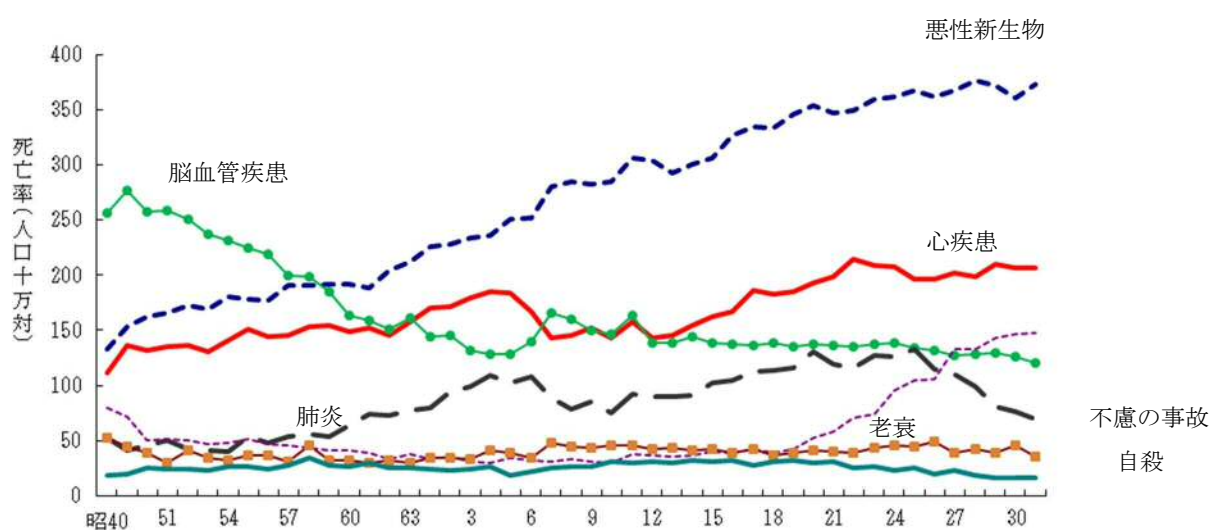

年次	悪性新生物	心疾患	脳血管疾患	肺炎	老衰	不慮の事故	自殺
昭40	132.7	111.1	256.3	52.6	79.6	52.6	18.5
45	152.9	136.6	276.4	41.4	71.9	44.2	20.2
50	162.3	131.4	257.3	46.3	49.9	39.5	25.4
55	178.5	150.9	224.4	54.3	51.7	37.2	27.1
60	191.8	149.2	164.0	64.1	41.4	32.7	26.6
平2	227.6	171.9	145.1	94.8	36.1	34.3	23.4
7	280.3	143.6	165.7	88.4	31.7	48.5	25.0
8	285.0	146.0	160.5	79.1	33.6	44.9	26.1
9	282.2	152.0	150.3	85.1	30.8	43.8	26.9
10	284.1	143.4	146.5	74.9	30.1	46.1	30.8
11	305.7	158.2	163.9	92.4	37.4	45.7	29.6
12	304.2	143.6	138.4	90.5	37.2	42.3	30.8
13	292.2	145.0	138.4	90.5	35.4	43.5	29.9
14	300.7	154.7	143.9	90.8	36.3	41.8	32.4
15	306.7	162.2	138.7	102.8	39.8	42.1	31.6
16	326.1	167.5	137.1	104.2	38.8	39.4	31.9
17	334.4	186.4	136.5	113.0	42.4	42.2	27.8
18	333.5	183.3	139.2	113.9	38.9	37.0	31.7
19	346.1	185.0	135.7	116.4	43.0	38.6	32.1
20	353.5	193.5	137.2	130.6	52.8	41.3	29.9
21	347.0	198.7	136.1	119.4	58.3	39.7	30.9
22	349.2	214.0	135.7	116.2	70.9	38.9	25.8
23	359.2	208.6	137.1	126.8	73.9	43.2	26.3
24	361.5	208.1	138.5	126.4	95.4	46.3	22.8
25	367.6	196.6	134.7	133.3	105.0	44.8	25.4
26	361.7	196.5	131.4	115.2	106.4	49.6	20.4
27	367.1	202.0	127.6	110.0	133.2	39.6	22.9
28	376.0	198.4	128.8	98.8	133.0	42.0	19.0
29	371.4	210.3	129.5	81.1	143.1	39.1	16.7
30	360.2	206.9	126.2	76.3	147.1	46.1	16.1
令和	373.1	206.9	120.8	69.6	147.7	36.1	16.5

性別にみた主要死因別の死亡数を前年と比較すると、男性は悪性新生物、脳血管疾患、心疾患、老衰、腎不全が増加し、その他の項目は減少した。女性は、悪性新生物、自殺、腎不全、糖尿病が増加し、その他の項目が減少した（表1-6）。

表1-6 性・主要死因別死亡数

	総 数			男			女		
	令和元年	平成30年	対前年増減	令和元年	平成30年	対前年増減	令和元年	平成30年	対前年増減
全 死 因	9,710	9,724	△ 14	4,759	4,611	148	4,951	5,113	△ 162
悪性新生物	2,481	2,417	64	1,440	1,408	32	1,041	1,009	32
脳血管疾患	803	847	△ 44	376	352	24	427	495	△ 68
心 疾 患	1,376	1,388	△ 12	589	568	21	787	820	△ 33
肺 炎	463	512	△ 49	266	288	△ 22	197	224	△ 27
不慮の事故	240	309	△ 69	115	168	△ 53	125	141	△ 16
老 衰	982	987	△ 5	251	214	37	731	773	△ 42
自 殺	110	108	2	77	80	△ 3	33	28	5
肝 疾 患	75	82	△ 7	54	58	△ 4	21	24	△ 3
腎 不 全	198	180	18	95	91	4	103	89	14
糖 尿 病	92	102	△ 10	46	57	△ 11	46	45	1

令和元年の死因順位は、第1位が悪性新生物で総死亡数に占める割合は25.6%、第2位は心疾患で14.2%、第3位は老衰で10.1%となっており、上位6位まで死因順位が前年と同じである。悪性新生物については、昭和59年以降第1位が続いている（表1-7）。

表1-7 死因順位とその割合（%）

順位	島 根 県		全 国	
	死 因	割 合	死 因	割 合
1	悪性新生物<腫瘍>	25.6	悪性新生物<腫瘍>	27.3
2	心 疾 患	14.2	心 疾 患	15.0
3	老 衰	10.1	老 衰	8.8
4	脳血管疾患	8.3	脳血管疾患	7.7
5	肺 炎	4.8	肺 炎	6.9
6	誤嚥性肺炎	4.0	誤嚥性肺炎	2.9
7	アルツハイマー病	3.0	不慮の事故	2.8
8	不慮の事故	2.5	腎 不 全	1.9
9	血管性等の認知症	2.2	血管性等の認知症	1.5
10	腎 不 全	2.0	アルツハイマー病	1.5

(注) 割合は死亡総数を100とした率である。

悪性新生物の死亡について、主な部位別の死亡率を前年と比較すると、男性は胃が下降したが、その他の部位は上昇した。一方女性は、胃、乳房、膵は上昇したが、その他の部位は下降した（図1-6）。

図1-6 悪性新生物の主な部位別死亡率（人口10万対：男性）



図1-6 悪性新生物の主な部位別死亡率（人口10万対：女性）



各都道府県の死亡率を比較する際、死亡数を人口で除した通常の死亡率（粗死亡率）を用いると、本県のように高齢者の多い県では死亡率が高くなる傾向にあるため、年齢構成の異なる地域間で死亡状況の比較ができるように年齢構成を調整した死亡率が年齢調整死亡率である。年齢調整死亡率の年次推移をみると、男女ともに緩やかな低下傾向にある。

平成 27 年の状況を全国と比較すると、死亡率（粗死亡率）は、本県がはるかに高い（全国：男 1,092.6 女 970.1、島根：男 1,423.3(全国 3 位) 女 1,367.0(全国 2 位)）。一方、年齢調整死亡率は、男性は 492.6(全国 21 位)、女性は 236.9（全国 46 位）で、男性は全国より高く、女性は低くなっている（図 1-7）。

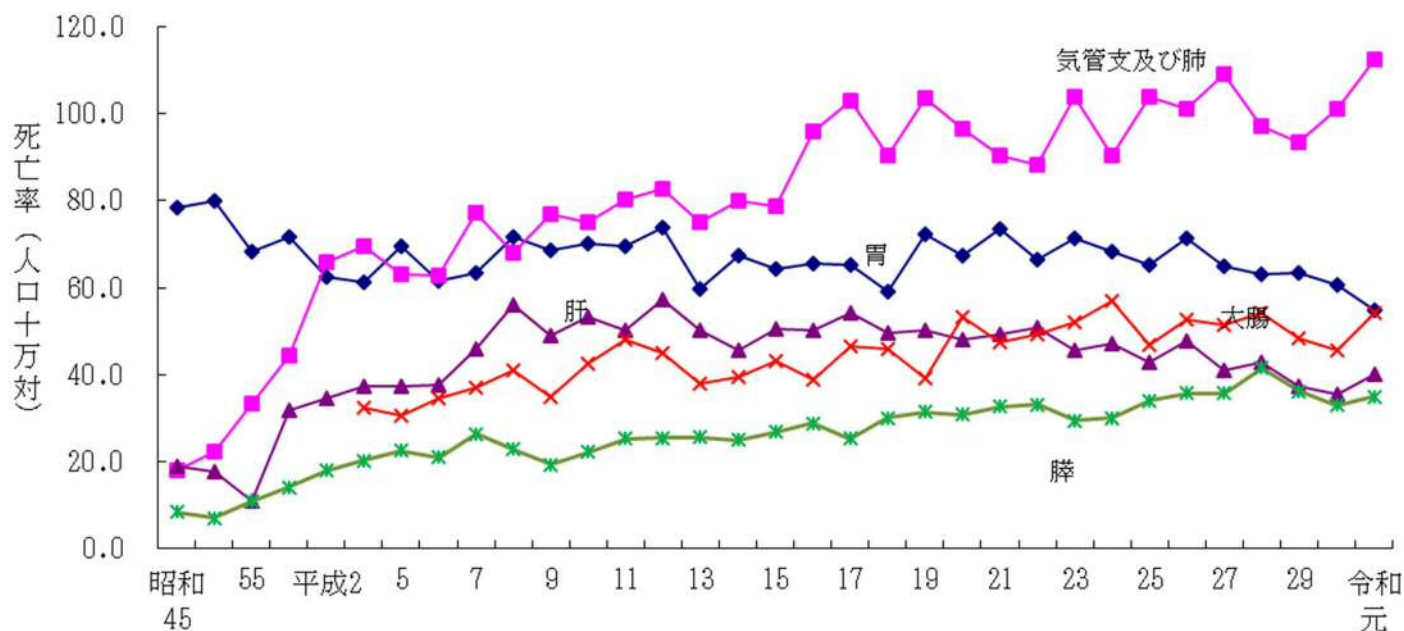
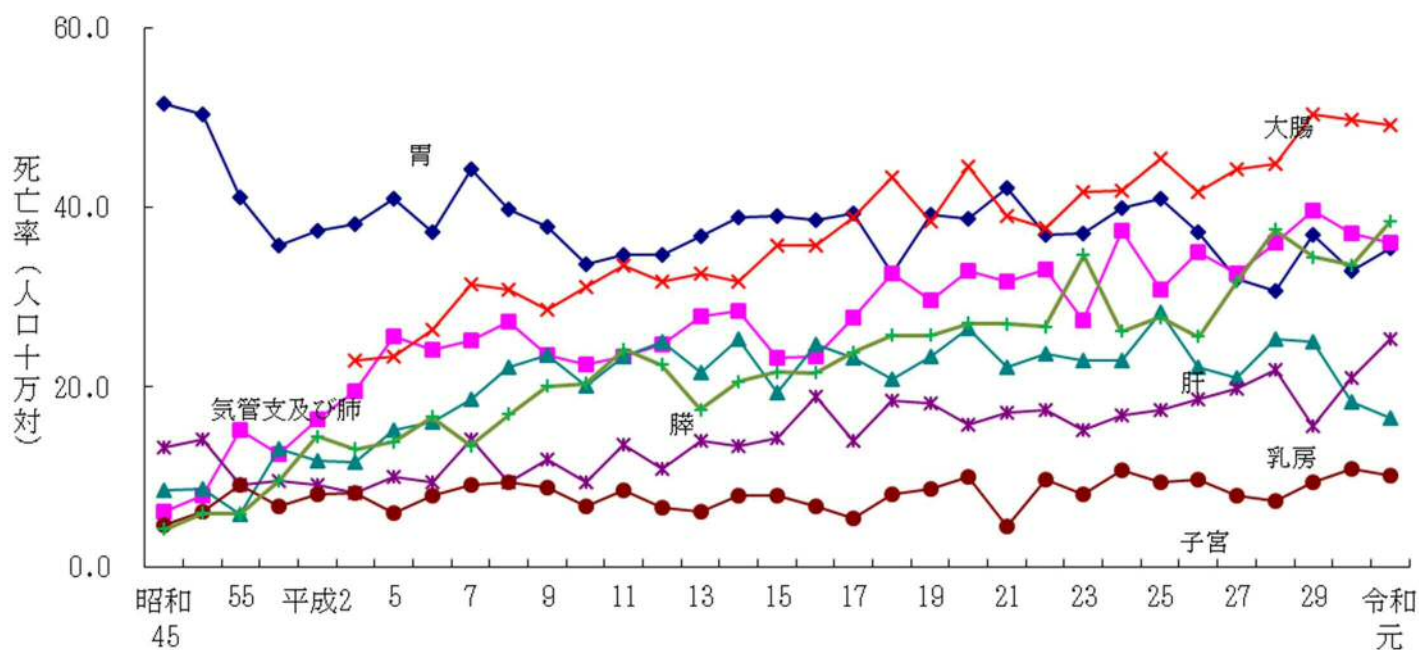
図 1-7 年齢調整死亡率の年次推移

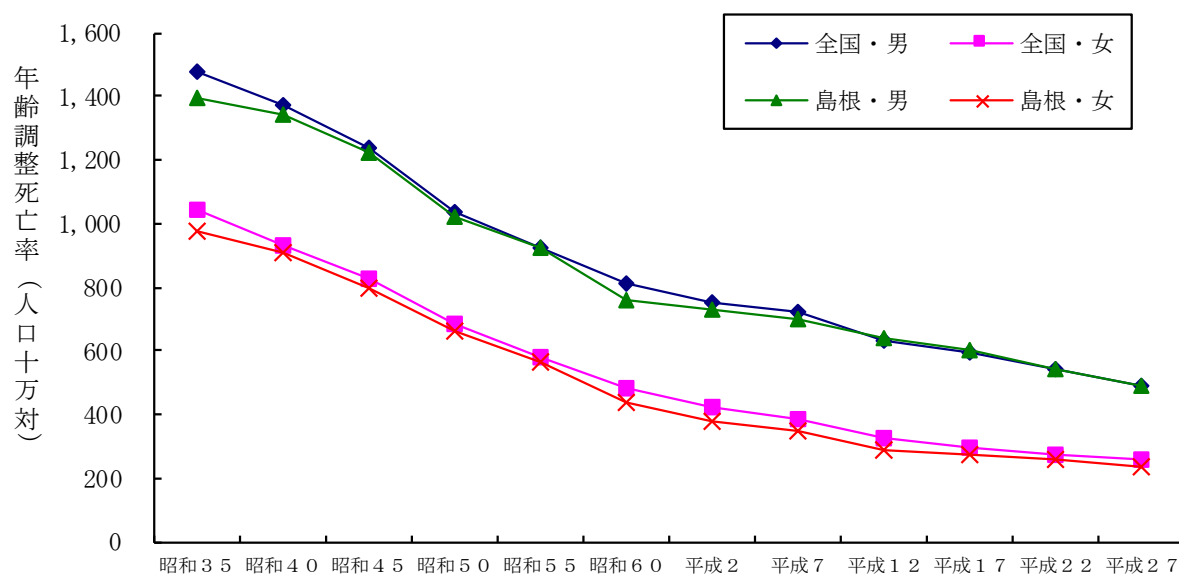

また、主な死因別に年齢調整死亡率をみると、男女とも最も高いのは悪性新生物である。3大死因について平成 22 年と平成 27 年の年齢調整死亡率を比較すると、男性・女性ともすべての項目で下降している（表 1-8）。

表 1-8 主な死因別年齢調整死亡率（人口 10 万対）、順位

	男性				女性			
	平成22年		平成27年		平成22年		平成27年	
	死亡率	順位	死亡率	順位	死亡率	順位	死亡率	順位
全死因	540.6	25	492.6	21	254.7	45	236.9	46
悪性新生物	177.7	27	172.6	12	86.0	38	79.7	43
脳血管疾患	46.3	30	38.5	20	25.1	31	21.3	21
心疾患	75.4	19	56.0	42	39.2	27	30.3	38
肺炎	39.5	45	32.5	43	15.1	44	12.1	44
不慮の事故	22.0	40	23.7	13	8.9	39	7.2	41

(注) 順位は高率順で表記。

3 乳児・新生児死亡

乳児とは生後1年未満、新生児とは生後4週未満をいう。乳児・新生児死亡は母体の健康状態、養育状況、保健・医療水準などの影響をうけるため、その地域の公衆衛生指標のひとつとして重要なものである。

(1) 乳児死亡

令和元年の乳児死亡数は10人（うち男性4人、女性6人）で、前年より1人増加した。乳児死亡率は2.2で、前年より0.4ポイント上回った。乳児死亡率の年次推移をみると、昭和50年頃まで急激に低下していたが、その後鈍化し、近年はほぼ横ばいに推移している（図1-8）。

図1-8 乳児死亡率（出生千対）の年次推移

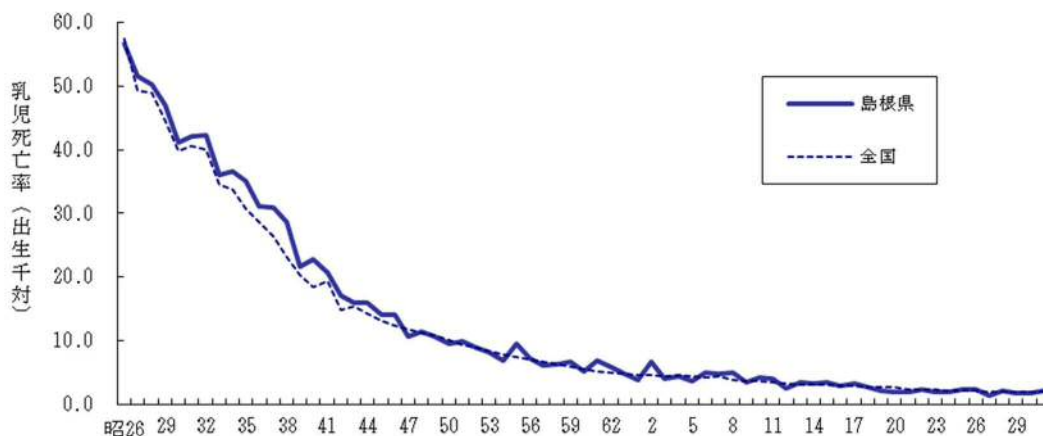

乳児死亡を死因別にみると、令和元年は「肺血症」の割合が大きく、30.0%となった（表1-9）。

表1-9 乳児死亡の死因別死亡数、割合（%）

死 因	死亡数		死亡割合	
	令和元年	平成30年	令和元年	平成30年
総 数	10	9	100.0	100.0
肺血症	3	-	30.0	-
その他の感染症及び寄生虫症	1	-	10.0	-
悪性新生物〈腫瘍〉	1	-	10.0	-
周産期に発生した病態	2	3	20.0	33.3
乳幼児突然死症候群	1	-	10.0	-
先天奇形、変形及び染色体異常	1	3	10.0	33.3
その他のすべての疾患	1	2	10.0	22.2
代謝障害	-	1	-	11.1

令和元年の乳児死亡率を月齢別にみると、4週未満が40.0%、5ヶ月以上と4週以上2ヶ月未満が20.0%であった。前年と比較すると、4週以上2ヶ月未満と2ヶ月の占める割合が増加し、それ以外は減少した。

図1-9 乳児死亡の月齢別割合 (%)

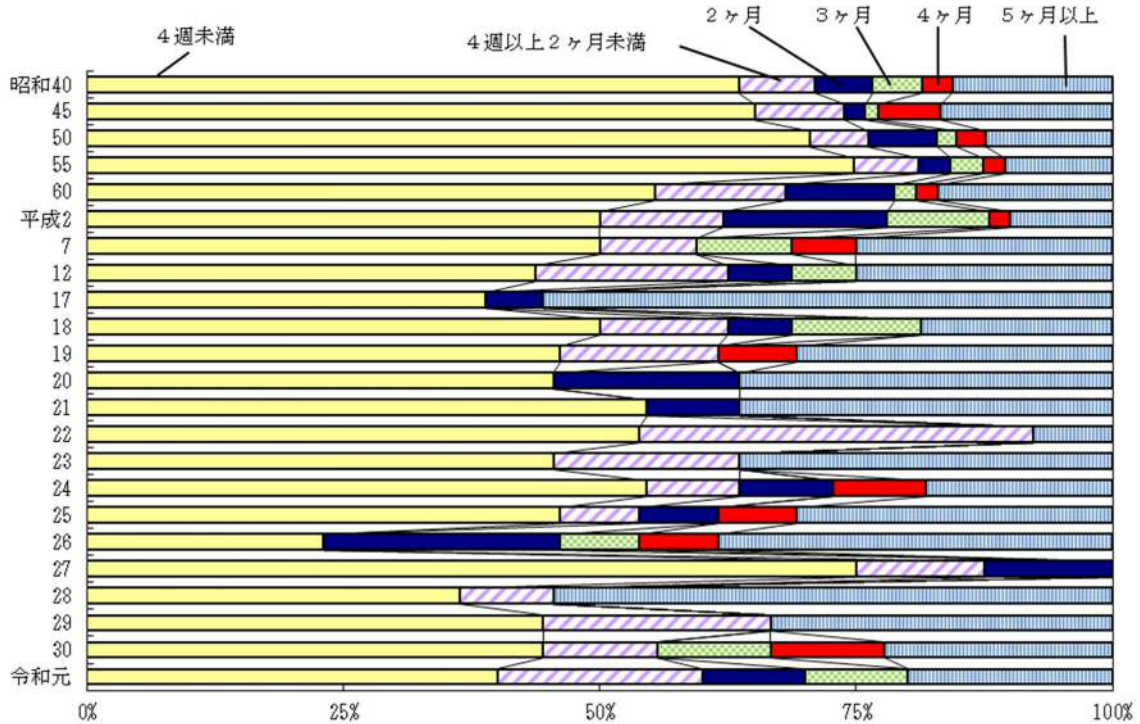

(2) 新生児死亡

令和元年の新生児死亡は4人（うち男性1人、女性3人）である。新生児死亡率は0.9で前年より0.1ポイント上回った。新生児死亡率の年次推移をみると、戦後急激に低下していき、昭和60年頃からは鈍化し、乳児死亡と同様近年は横ばいで推移している（図1-10）。

図1-10 新生児死亡率（出生千対）の年次推移

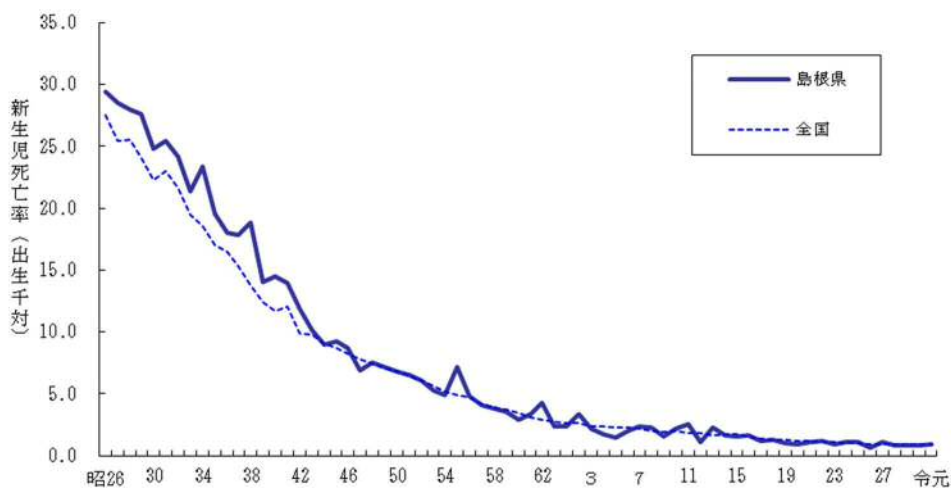

新生児死亡を死因別にみると、令和元年は「周産期に発生した病態」が 50.0%であり、死亡数、割合ともに前年と同じであった（表 1-10）。

表 1-10 新生児死亡の死因別死亡数、割合（%）

死 因	死亡数		死亡割合	
	令和元年	平成30年	令和元年	平成30年
総 数	4	4	100.0	100.0
肺血症	1	-	25.0	-
代謝障害	-	1	-	25.0
周産期に発生した病態	2	2	50.0	50.0
先天奇形、変形及び染色体異常	1	1	25.0	25.0

新生児死亡の日齢別割合をみると、令和元年は 1 日未満が 50.0%、4~6 日と 1~2 週未満が 25.0%を占め、前年と比較すると、4~6 日が増加し、1 日が減少した（図 1-11）。

図 1-11 新生児死亡の日齢別割合（%）

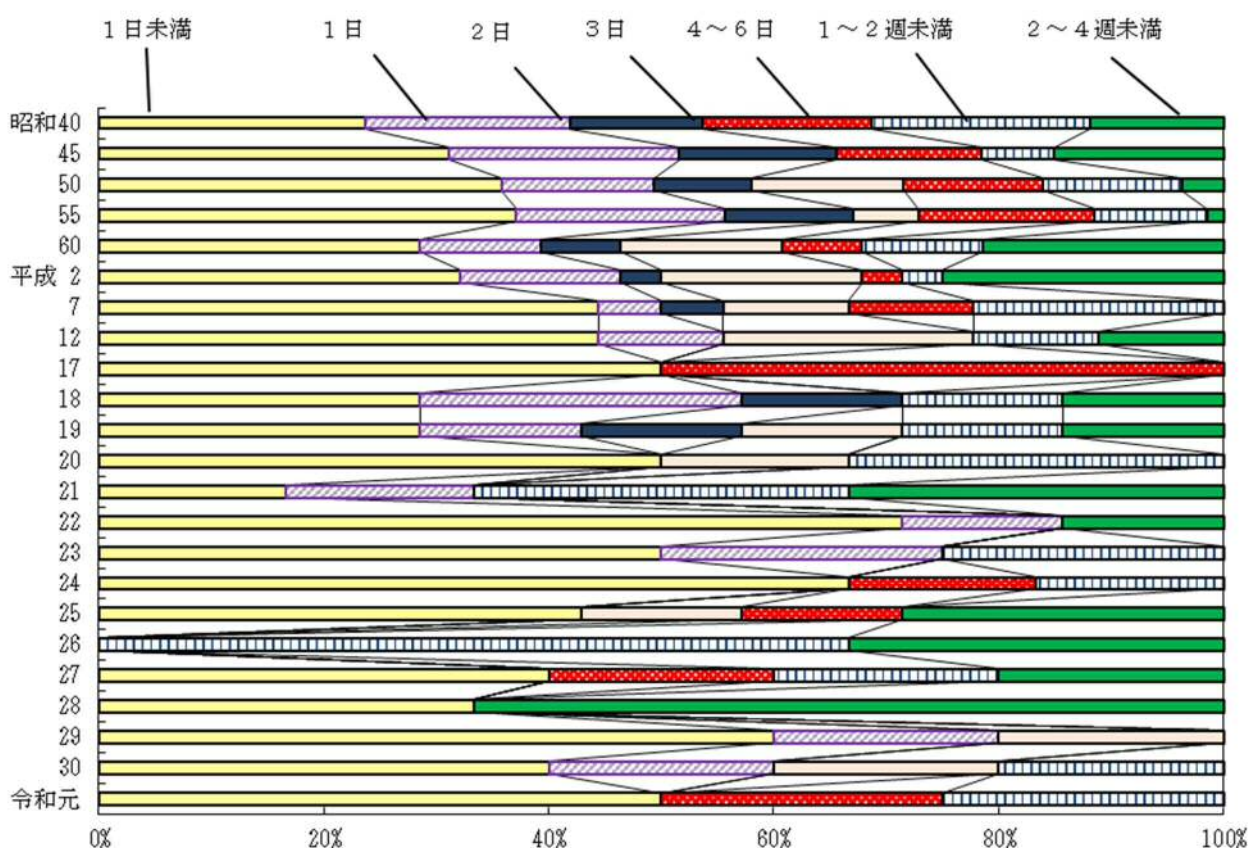

4 死産

令和元年の死産数は98胎で、そのうち自然死産が54胎、人工死産が44胎であり、前年と比べると自然死産は3胎増加、人工死産は4胎減少した。死産率（出産（出生＋死産）千対）は20.9で、前年と比べて1.0上昇した。自然・人工別に見ると自然死産率は11.5で、前年と比べて1.3上昇し、人工死産率は9.4で前年と比べて0.2減少した（表1-11）。

表1-11 死産数、死産率（出産（出生＋死産）千対）の年次推移

	実 数			死 産 率			実 数			死 産 率	
	総数	自然	人工	島根県	全国		総数	自然	人工	島根県	全国
昭和35	1,827	669	1,158	114.6	100.4	平成18	160	56	104	25.9	27.5
40	1,334	560	774	101.6	81.4	19	155	67	88	25.5	26.2
45	907	444	463	79.2	65.3	20	155	73	82	26.5	25.2
50	621	329	292	53.7	50.8	21	144	66	78	25.1	24.6
55	470	263	207	45.1	46.8	22	143	67	76	24.2	24.2
60	424	204	220	44.7	46.0	23	136	51	85	23.8	23.9
平成2	291	131	160	37.3	42.3	24	138	57	81	24.1	23.4
7	196	92	104	28.2	32.1	25	131	54	77	23.1	22.9
12	201	73	128	29.9	31.2	26	124	65	59	22.6	22.9
13	209	81	128	30.5	31.0	27	107	41	66	18.9	22.0
14	185	69	116	28.4	31.1	28	136	78	58	25.0	21.0
15	178	64	114	28.4	30.5	29	110	51	59	21.1	21.1
16	191	68	123	30.3	30.0	30	99	51	48	19.9	20.9
平成17	170	61	109	29.0	29.1	令和元	98	54	44	20.9	22.0

（注）死産率は出産（出生＋死産）千対である。

自然・人工別死産率の年次推移をみると、自然死産については全国を下回って推移していたが、近年その開きは縮まってきている。昭和50年代半ばまで全国よりはるかに高かった人工死産率については、その開きが年々縮まり、近年は横ばいで推移している。

なお、昭和41年の急激な上昇については、「ひのえうま」を避けるための特殊な現象によるものと考えられる（図1-12）。

図1-12 死産率（出産（出生＋死産）千対）の年次推移

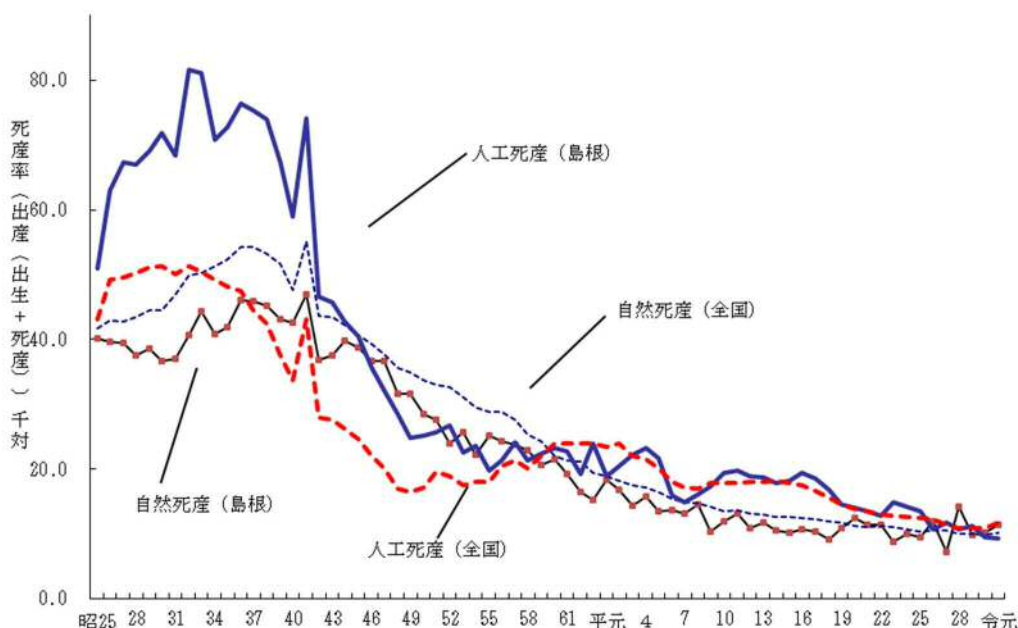

死産をしたときの母の年齢をみると、令和元年は最も多いのが、35歳～39歳で32.7%、ついで30～34歳において21.4%となっている。昭和50年代と比べると、20歳代の占める割合が減少し、30歳以上の割合が増加している（図1-13）。

図1-13 死産時の母の年齢別割合（%）

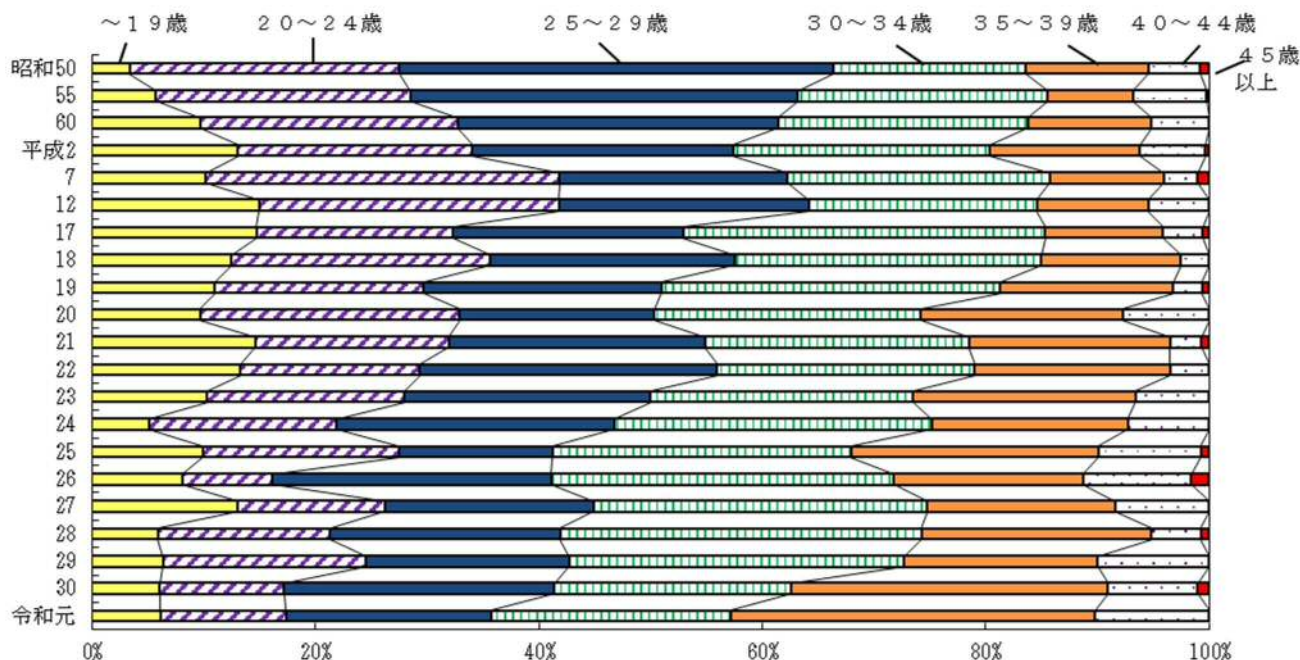

死産をした場所をみると、令和元年は病院が71.4%、診療所は27.6%であった（表1-12）。

表1-12 死産をした場所の割合（%）

	病院	診療所	助産所	自宅	その他		病院	診療所	助産所	自宅	その他
昭和45年	34.3	61.6	1.1	2.6	0.3	平成17年	55.3	44.7	-	-	-
50年	34.8	62.3	1.6	1.0	0.3	18年	55.6	44.4	-	-	-
55年	36.2	62.6	0.4	0.9	0.0	19年	56.1	43.2	-	0.0	1
60年	32.8	65.1	1.2	0.9	-	20年	63.2	36.8	-	0.0	-
平成2年	45.7	54.3	0.0	0.0	-	21年	61.8	38.2	-	-	-
7年	40.8	58.2	-	1	1	22年	58.0	42.0	-	-	-
8年	38.7	60.8	-	0.5	-	23年	52.9	46.3	1	-	-
9年	40.1	59.9	-	0.0	-	24年	54.3	45.7	-	-	-
10年	40.5	59.5	-	-	-	25年	56.5	42.0	-	1	1
11年	44.5	55.0	-	0	-	26年	63.7	35.5	-	1	-
12年	41.8	56.2	-	2	-	27年	64.5	34.6	-	1	-
13年	41.6	58.4	-	-	-	28年	71.3	27.9	-	1	-
14年	39.5	58.4	-	2.2	-	29年	69.1	30.9	-	-	-
15年	44.9	54.5	-	0.6	-	30年	69.7	30.3	-	-	-
平成16年	52.9	46.6	-	1	-	令和元年	71.4	27.6	-	1	-

周産期死亡とは、妊娠満 22 週以後の後期死産と生後 1 週未満の早期新生児死亡をあわせたものをいう。この定義は、平成 7 年からの ICD-10 の適用により変更されたもので、平成 6 年までの周産期死亡は、妊娠満 28 週以後の死産と早期新生児死亡をあわせたものであるため、年次推移には注意を要する。

令和元年の周産期死亡数は 17 胎であり、うち妊娠満 22 週以後の死産数は 14 胎、早期新生児死亡数は 3 胎である。妊娠満 22 週以後の死産数は前年と比べ 1 胎減少し、早期新生児死亡数は同数であった。

また、令和元年の周産期死亡率は 3.7 で、前年と同じであった（表 1-13）。

表 1-13 周産期死亡数、率（出産（出生+妊娠満 22 週以後の死産）千対）の年次推移

	実 数			周産期死亡率	
	周産期死亡総数	妊娠満22週以後の死産	早期新生児死亡	島根県	全国
昭和55	141	78	63	14.0	20.2
56	109	70	39	11.1	19.5
57	102	69	33	10.8	18.3
58	94	62	32	9.8	16.9
59	80	53	27	8.6	16.6
60	75	58	17	8.2	15.4
61	61	36	25	6.9	14.6
62	70	41	29	8.2	13.7
63	37	24	13	4.5	12.7
平成元	52	39	13	6.7	12.1
2	42	25	17	5.6	11.1
3	35	25	10	4.7	8.5
4	30	21	9	4.2	8.1
5	32	24	8	4.6	7.7
6	29	17	12	4.1	7.5
7	49	37	12	7.2	7.0
8	42	29	13	6.1	6.7
9	33	26	7	5.0	6.4
10	43	30	13	6.6	6.2
11	43	31	12	6.7	6.0
12	32	27	5	4.9	5.8
13	40	33	7	6.0	5.5
14	26	19	7	4.1	5.5
15	29	23	6	4.7	5.3
16	24	18	6	3.9	5.0
17	31	24	7	5.4	4.8
18	24	18	6	4.0	4.7
19	31	27	4	5.2	4.5
20	22	19	3	3.9	4.3
21	26	24	2	4.6	4.2
22	23	17	6	4.0	4.2
23	13	9	4	2.3	4.1
24	19	14	5	3.4	4.0
25	20	16	4	3.6	3.7
26	17	17	0	3.2	3.7
27	14	10	4	2.5	3.7
28	17	15	2	3.2	3.6
29	13	9	4	2.5	3.5
30	18	15	3	3.7	3.3
令和元	17	14	3	3.7	3.4

(注)平成 6 年までは妊娠 28 週以後の死産と早期新生児死亡とをあわせたものであるため、年次推移には注意を要する。

5 婚姻

令和元年の婚姻件数は2,625件で、前年より47件減少した。婚姻率（人口千対）は3.9で、前年より0.1減少した。婚姻率の年次推移をみると、昭和22年～昭和23年の第1次婚姻ブームの頃は全国よりも高かったが、急激に低下していき昭和25年以降全国を下回っている。戦後のベビーブームに生まれた子供が適齢期に達した昭和47年前後には婚姻率の上昇がみられたものの、その後は年々低下していき、近年は横ばいになっている。婚姻率を全国と比較すると令和元年は全国第42位となっている（図1-14）。

図1-14 婚姻件数、婚姻率（人口千対）の年次推移

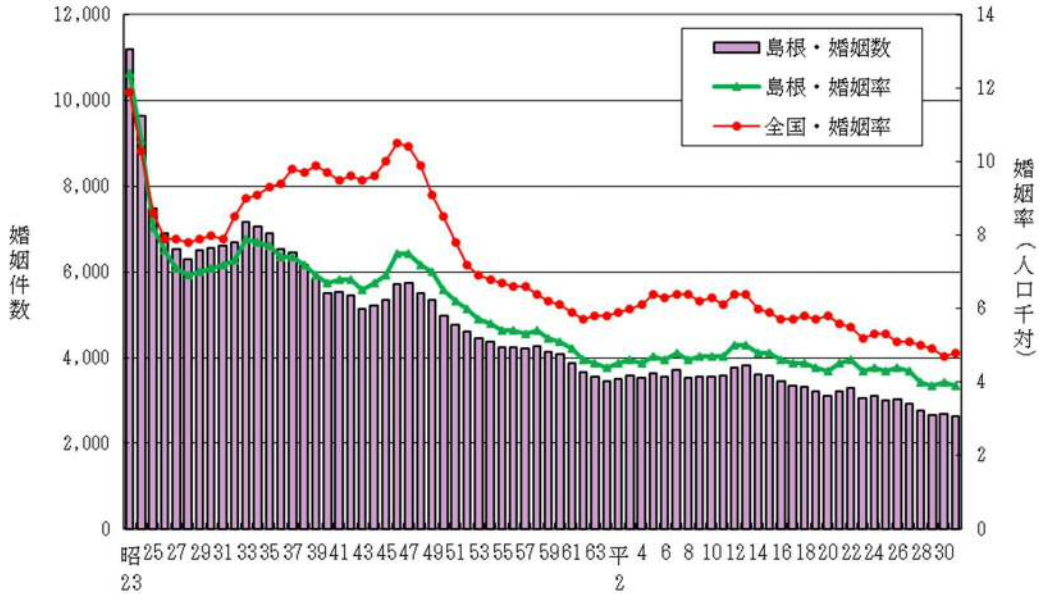

年齢階級別初婚率（人口千対）は、令和元年は夫で最も高いのが25歳～29歳の65.0で、ついで30～34歳の29.8である。妻については25歳～29歳の78.3が最も高く、ついで20歳～24歳の44.0となっている（図1-15）。

図1-15 年齢階級別初婚率（人口千対）の年次推移

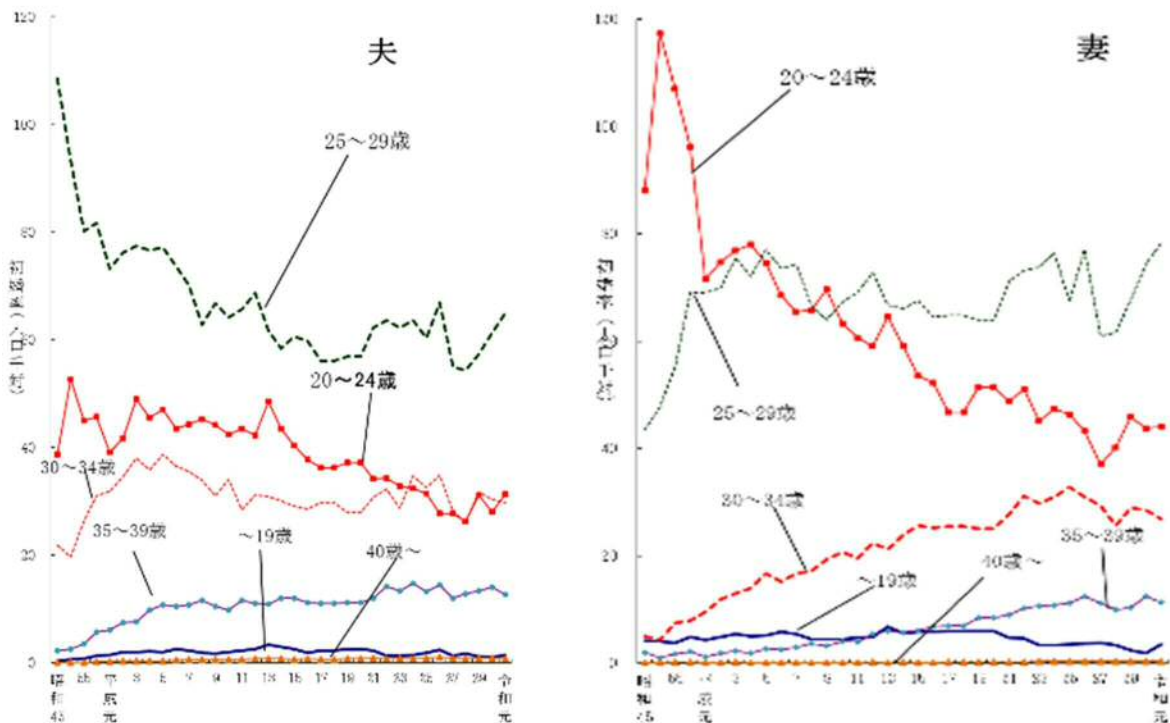

令和元年の平均初婚年齢は、夫 30.3 歳、妻 29.0 歳で、前年より夫は 0.3、妻は 0.1 下降した。本県の平均初婚年齢は、全国と同様に年々上昇し晩婚化が進んでいるが、平成 9 年以降は夫、妻ともに全国平均より若くなっている（図 1-16）。

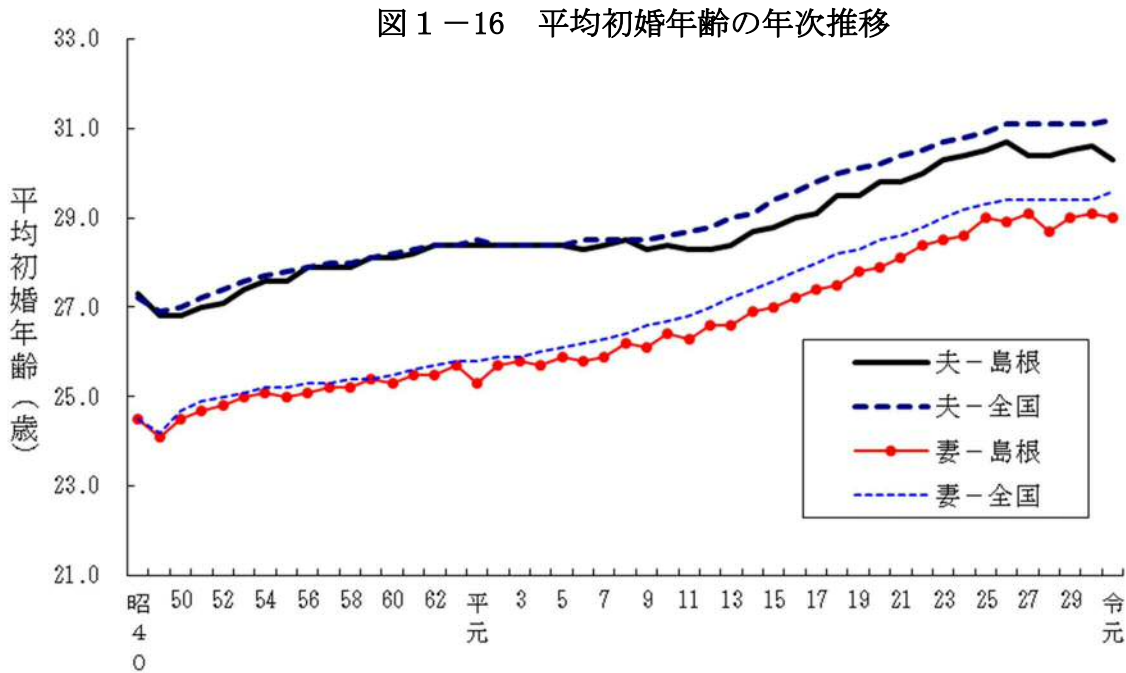

令和元年中に同居を始め、届け出た者のうち、夫の初婚は 1,800 件、再婚は 406 件で、妻の初婚は 1,850 件、再婚は 356 件であった（表 1-14）。

表 1-14 初婚、再婚数の年次推移

	夫		妻			夫		妻	
	初婚数	再婚数	初婚数	再婚数		初婚数	再婚数	初婚数	再婚数
昭和45	4,255	276	4,356	175	平成11	3,008	355	3,014	349
50	4,239	294	4,304	229	12	3,102	413	3,135	380
55	3,661	294	3,695	260	13	3,281	522	3,291	512
56	3,687	257	3,677	267	14	2,947	447	2,994	400
57	3,679	281	3,690	270	15	3,018	551	3,083	486
58	3,722	310	3,771	261	16	2,880	561	2,949	492
59	3,602	297	3,645	254	17	2,775	570	2,858	487
60	3,566	305	3,577	294	18	2,567	462	2,589	440
61	3,357	276	3,339	294	19	2,441	493	2,524	410
62	3,179	276	3,202	253	20	2,381	471	2,424	428
63	3,083	275	3,064	294	21	2,424	506	2,487	443
平成元	2,977	282	2,984	275	22	2,449	505	2,520	434
2	3,050	287	3,039	298	23	2,313	474	2,401	386
3	3,106	277	3,100	283	24	2,365	448	2,410	403
4	3,026	303	3,028	301	25	2,192	487	2,252	427
5	3,157	299	3,164	292	26	2,242	444	2,261	425
6	2,995	324	3,016	303	27	2,104	453	2,167	390
7	3,113	344	3,101	356	28	1,966	432	2,027	371
8	2,974	348	2,979	343	29	1,888	404	1,895	397
9	2,972	376	3,013	335	30	1,853	458	1,918	393
10	3,001	384	3,035	350	令和元	1,800	406	1,850	356

6 離婚

令和元年の離婚件数は、945 件で、前年に比べ 44 件増加した。離婚率は 1.42 で、前年に比べ 0.08 増加した。

昭和 59 年をピークとして上昇してきた離婚率は、その後低下傾向にあったが、平成 3 年から再び上昇し、平成 15 年には人口動態統計史上（明治 32 年以降）最高記録を更新した。近年の傾向として、平成 15 年の後はゆるやかに下降している。本県と全国を比較すると、全国平均を下回って推移している（図 1-17）。

図 1-17 離婚率（人口千対）の年次推移

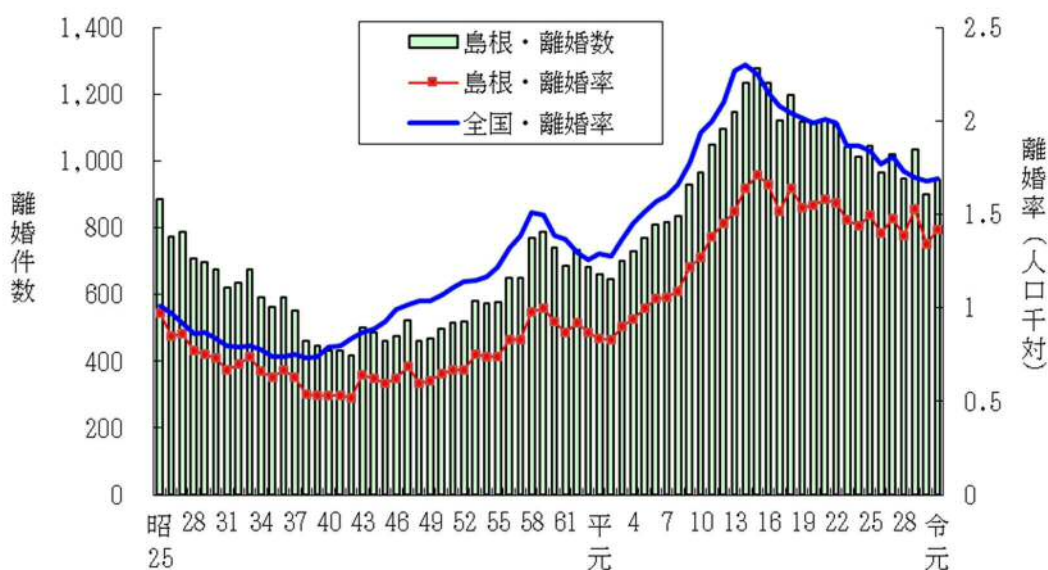

離婚した夫婦の同居期間別割合をみると、令和元年は 20 年以上の割合が最も高く、19.6% であった（図 1-18）。

図 1-18 同居期間割合（%）の年次推移

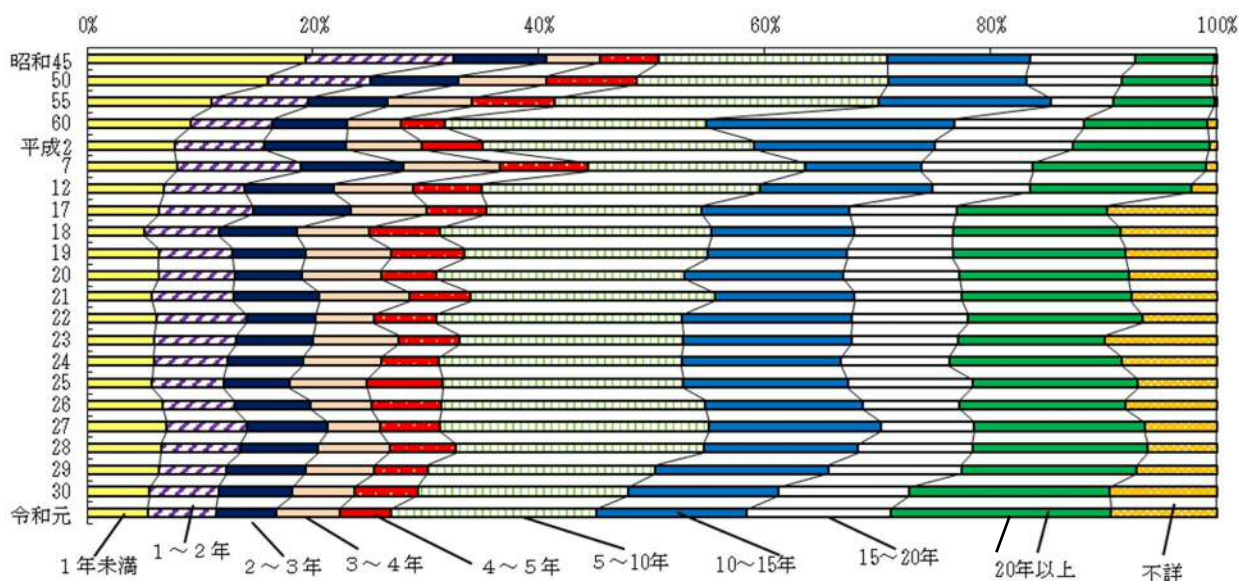

令和元年の離婚を種類別にみると、総件数 945 件のうち協議離婚が 842 件 (89.1%)、調停離婚が 83 件 (8.8%)、審判離婚が 7 件 (0.7%)、和解離婚が 5 件 (0.5%)、判決離婚が 8 件 (0.8%) であった。なお、認諾離婚はなかった。これを同居期間別にみると、協議離婚の割合が最も高いのは、同居期間 3～4 年で、調停離婚の割合が最も高いのは、同居期間 4～5 年であった (図 1-19)。

図 1-19 同居期間別にみた離婚の種類別割合 (%)

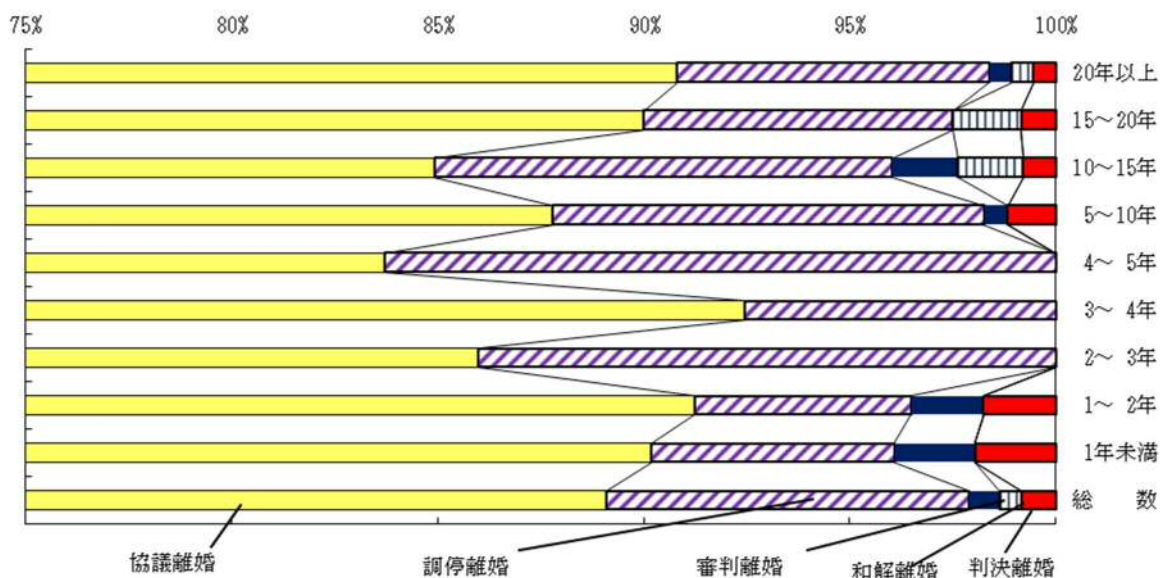

第2章 医療施設調査・病院報告

1 施設数

令和元年10月1日現在の病院数は49施設（精神科病院9施設、一般病院40施設）で、前年と同数であった。一般診療所は715施設で、前年に比べ8施設減少した。病床の有無でみた一般診療所数は、前年と比べて有床が2施設減少、無床が6施設減少した。歯科診療所は268施設で、前年に比べ1施設減少した（表3-1）。

表3-1 医療施設の種別別にみた施設数

	施設数			構成割合 (%)	
	令和元年	平成30年	増減数	令和元年	平成30年
総数	1,032	1,041	△ 9	100.0	100.0
病院	49	49	-	4.7 (100.0)	4.7 (100.0)
精神科病院	9	8	1	(18.4)	(16.3)
結核療養所	-	-	-	(-)	(-)
一般病院	40	41	△ 1	(81.6)	(83.7)
一般診療所	715	723	△ 8	69.3 (100.0)	69.5 (100.0)
有床	40	42	△ 2	(5.6)	(5.8)
無床	675	681	△ 6	(94.4)	(94.2)
歯科診療所	268	269	△ 1	26.0	25.8

注：（ ）内の数値は病院、一般診療所の総数を100とした場合の構成割合である。

病院数の年次推移をみると、一般病院は昭和61年までは年々増加していたが、昭和63年から平成4年の65施設をピークに緩やかな減少傾向にある。精神科病院数は7～10施設で横ばいに推移している。一般診療所は平成16年までは緩やかな増加傾向にあったが、平成17年から減少傾向にある。歯科診療所は、緩やかな増加傾向にあったが平成18年をピークに減少に転じている（図3-1）。

図3-1 医療施設数の年次推移

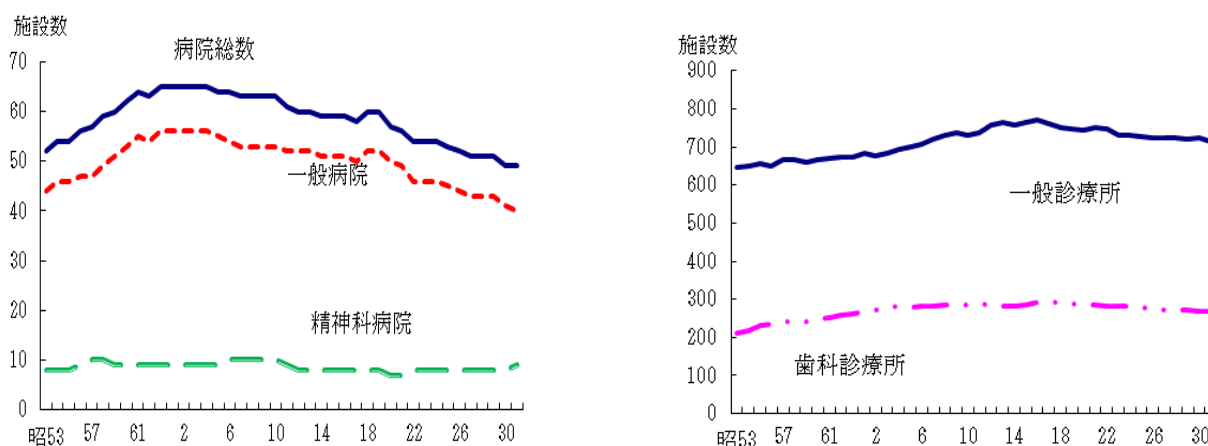

医療施設の開設者割合をみると、病院は最も多いのが医療法人の40.8%で、ついで県、市町村等の公的医療機関の32.7%である。一般診療所は平成10年には個人が5割、医療法人が3割弱を占めていたが、年々個人の占める割合が減少し、医療法人の占める割合が増加したため、平成20年には医療法人が個人より多くなった。一般診療所における令和元年の状況は、医療法人が40.7%、個人が30.6%である。歯科診療所は大部分が個人で、69.4%を占めており、ついで医療法人が26.9%となっている（図3-2）。

図3-2 医療施設の開設者割合（%）

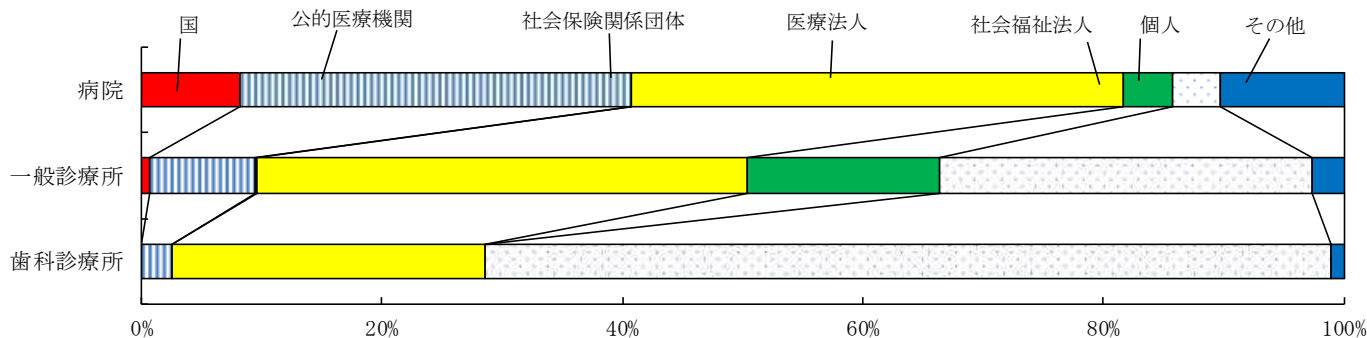

人口10万対施設数を前年と比べると、病院が0.1増加し、一般診療所が0.2減少した。全国と比べると、病院は0.7、一般診療所は24.8高く、歯科診療所は14.5低くなっている（表3-2）。

表3-2 人口10万対医療施設数

	島根県		全国
	令和元年	平成30年	令和元年
病院	7.3	7.2	6.6
一般診療所	106.1	106.3	81.3
歯科診療所	39.8	39.6	54.3

一般病院を病床規模別にみると、20~49床が8.2%、50~99床が14.3%、100~199床が38.8%、200~299床が12.2%、300床以上が26.5%であった。

一般診療所は1~9床2.0%、10床以上が3.6%、残りの94.4%は無床である（図3-3）。

図3-3 一般病院、一般診療所の病床規模別割合

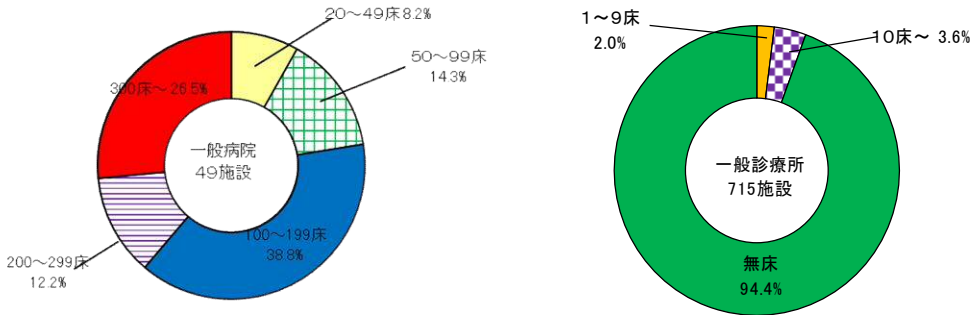

2 病床数

令和元年10月1日現在の病院の病床数は前年に比べ176床減少した。病床の種類別にみると、療養病床が104床、一般病床が72床それぞれ減少した。

また、一般診療所の病床数は前年から28床減少した（表3-3）。

表3-3 医療施設の種別別にみた病床数

	病 床 数			構成割合 (%)	
	令和元年	平成30年	増減数	令和元年	平成30年
総 数	10,746	10,950	△ 204	100	100
病 院	10,274	10,450	△ 176	95.6 (100.0)	95.4 (100.0)
精神病床	2,277	2,277	-	(22.2)	(21.8)
感染症病床	30	30	-	(0.3)	(0.3)
結核病床	16	16	-	(0.2)	(0.2)
療養病床	1,946	2,050	△ 104	(18.9)	(19.6)
一般病床	6,005	6,077	△ 72	(58.4)	(58.2)
一般診療所	472	500	△ 28	4.4	4.6
歯科診療所	-	-	-	-	-

注：（）内の数値は病院の病床数総数を100とした場合の構成割合である。

人口10万対病床数を前年と比べると、病院では、精神病床が2.9、療養病床が5.4、一般病床が2.8減少した。

また、一般診療所は前年より3.5減少した。病院における人口10万対病床数は、全国よりかなり高くなっている（表3-4）。

表3-4 人口10万対病床数

	島根県		全国
	令和元年	平成30年	令和元年
病 院	1,524.3	1,536.8	1,212.1
精神病床	337.8	334.9	258.9
感染症病床	4.5	4.4	1.5
結核病床	2.4	2.4	3.5
療養病床	288.7	301.5	244.5
一般病床	890.9	893.7	703.7
一般診療所	70.0	73.5	72.0

病院の病床数の推移をみると、総数は緩やかな上昇傾向にあったが、平成18年をピークに減少に転じた。一般病床は平成10年以降、療養病床の増加に伴い減少傾向にある。一方、療養病床は平成8年以降、年々増加していたが、平成18年の2,740床をピークに減少している（図3-4）

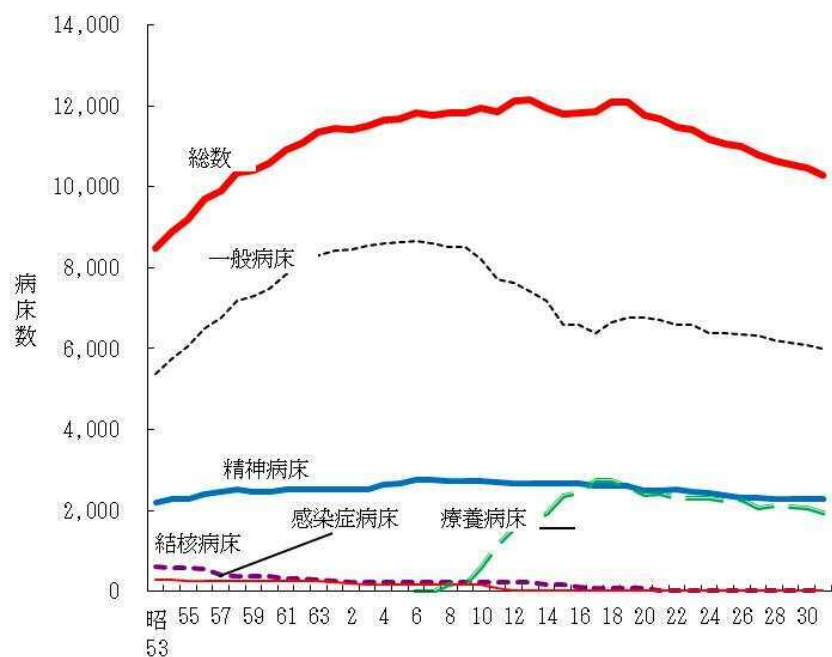

注1:) 「一般病床」は、昭和62年～平成4年は「その他の病床」、平成6年～平成12年は「その他の病床（療養型病床群）をのぞく」、平成13・14年は「一般病床」及び経過旧その他の病床（経過旧療養型病床をのぞく）」である。

注2:) 「療養型病床」は、平成12年までは「療養病床群であり、平成13・14年は「療養病床」及び「経過旧療養型病床群」である。

3 診療科目

県内 49 施設の病院のうち、内科を持つ病院が最も多く 44 施設で、ついで整形外科が 34 施設、外科が 30 施設となっている。平成 30 年と比べると精神科が増加し、内科等 4 診療科目が減少した。

一般診療所 715 施設のうち、最も多い診療科目は内科の 551 施設であり、ついで小児科が 150 施設、消化器内科（胃腸内科）が 130 施設、循環器内科が 96 施設となっている。平成 30 年と比べると、皮膚科等 4 診療科目が増加し、内科等 8 診療科目が減少した（表 3-5）。

表 3-5 診療科目別にみた病院数、一般診療所数（重複計上）

表3-5 診療科目別にみた病院数、一般診療所数（重複計上）

	病 院			一 般 診 療 所		
	令和元年	平成30年	増減数	令和元年	平成30年	増減数
内科	44	45	△ 1	551	558	△ 7
呼吸器内科	15	16	△ 1	44	45	△ 1
循環器内科	24	24	-	96	98	△ 2
消化器内科 (胃腸内科)	21	21	-	130	132	△ 2
腎臓内科	8	8	-	4	4	-
神経内科	32	31	-	34	34	-
糖尿病内科 (代謝内科)	7	7	-	15	16	△ 1
血液内科	4	4	-	4	4	-
皮膚科	25	25	-	51	50	1
アレルギー科	2	2	-	36	36	-
リウマチ科	3	3	-	23	23	-
感染症内科	-	-	・	2	2	-
小児科	26	26	-	150	154	△ 4
精神科	26	24	2	55	54	1
心療内科	6	6	-	36	35	1
外科	30	30	-	63	64	△ 1
呼吸器外科	9	9	-	-	-	・
循環器外科 (心臓・血管外科)	7	7	-	1	1	-
乳腺外科	5	5	-	3	3	-
気管食道外科	-	-	・	-	-	・
消化器外科 (胃腸外科)	3	3	-	4	4	-
泌尿器科	20	21	△ 1	20	20	-
肛門外科	4	4	-	14	14	-
脳神経外科	15	15	-	11	11	-
整形外科	34	34	-	63	63	-
形成外科	7	7	-	8	8	-
美容外科	-	-	・	2	2	-
眼科	21	21	-	53	53	-
耳鼻いんこう科	22	22	-	27	29	△ 2
小児外科	3	3	-	1	1	-
産婦人科	16	16	-	16	16	-
産科	1	1	-	1	1	-
婦人科	5	6	△ 1	12	12	-
リハビリテーション科	29	29	-	60	60	-
放射線科	21	21	-	24	24	-
麻酔科	21	21	-	15	14	1
病理診断科	7	7	-	-	-	・
臨床検査科	1	1	-	-	-	・
救急科	3	3	-	-	-	・
歯科	6	6	-	6	6	-
矯正歯科	-	-	・	-	-	・
小児歯科	-	-	・	-	-	・
歯科口腔外科	12	12	-	-	-	・

4 利用状況

令和元年の1日平均在院患者数は8,310人であり、前年から61人減少した。うち、精神科病院は118人増加し、一般病院は179人減少した。1日平均新入院患者と1日平均退院患者数はともに296人で、前年より3人増加した。1日平均外来患者数は7,243人で、前年から14人増加した(表3-6)。

表3-6 病院・病床の種類別にみた1日平均在院・新入院・退院・外来患者数

	1日平均在院患者数			1日平均新入院患者数		
	令和元年	平成30年	増減数	令和元年	平成30年	増減数
病院総数	8,310	8,371	△61	296	293	3
精神科病院	1,618	1,500	118	5	5	-
一般病院	6,692	6,871	△179	291	288	3
病床総数	8,310	8,371	△61	296	293	3
精神病床	1,941	1,945	△4	8	8	-
感染症病床	-	-	-	-	-	-
結核病床	3	5	△2	-	-	-
療養病床	1,686	1,724	△38	8	9	△1
一般病床	4,680	4,698	△18	280	276	4

	1日平均退院患者数			1日平均外来患者数		
	令和元年	平成30年	増減数	令和元年	平成30年	増減数
病院総数	296	293	3	7,243	7,229	14
精神科病院	5	5	-	427	389	38
一般病院	291	288	3	6,816	6,840	△24
病床総数	296	293	3	・	・	・
精神病床	8	8	-	・	・	・
感染症病床	-	-	-	・	・	・
結核病床	-	-	-	・	・	・
療養病床	12	12	-	・	・	・
一般病床	277	273	4	・	・	・

注：端数処理のため、総数と内訳の集計数値が一致しない場合がある。

令和元年の病院の病床利用率は、総数が80.6%、精神病床が85.4%、療養病床が85.7%、一般病床が77.7%、結核病床が18.4%であった。(図3-5)

図3-5 病床の種類別にみた病院病床利用率の年次推移

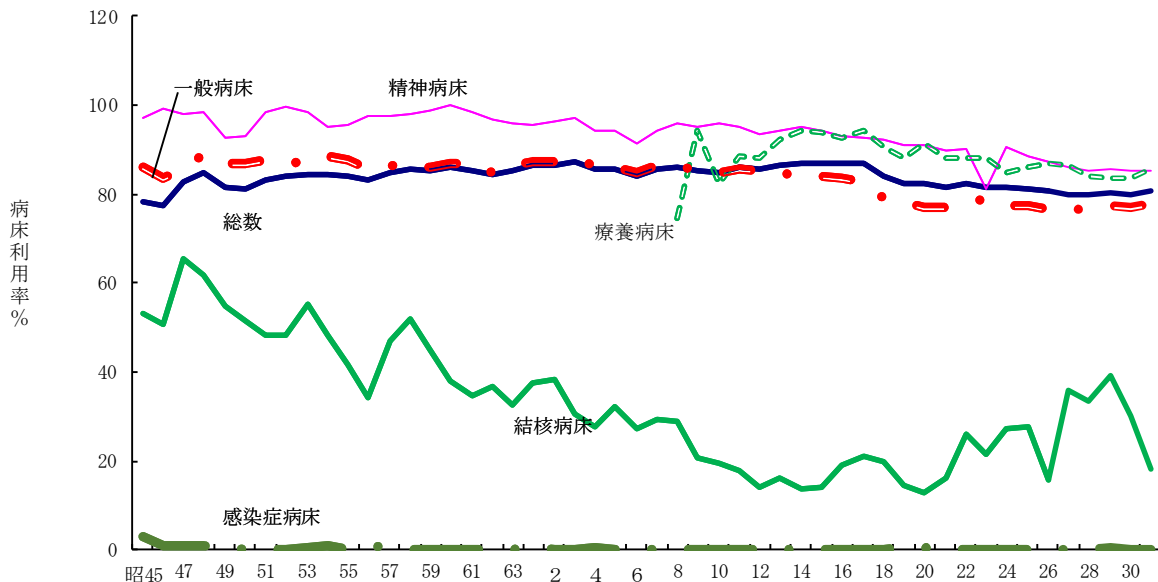

第3章 医師・歯科医師・薬剤師統計

1 医師

平成30年末現在の医師の届出数は2,050人で、前回調査時の平成28年から75人増加した。業務の種類別にみると、医療施設の従事者は1,947人で前回に比べて68人増加し、総数の95.0%を占めた。介護老人保健施設の従事者は31人で前回と比べ1人減、医療施設・介護老人保健施設以外の従事者は56人で前回に比べ1人減、その他の者は16人で前回に比べ9人増であった（表4-1）。

表4-1 業務の種類別にみた医師数及び構成割合

	医 師 数		増減数 (人)	構成割合(%)	
	平成30年	平成28年		平成30年	平成28年
総 数	2,050	1,975	75	100.0	100.0
医療施設の従事者	1,947	1,879	68	95.0	95.1
病院の従事者	1,330	1,245	85	64.9	63.0
病院（医育機関附属の病院を除く）の開設者 又は法人の代表者	26	29	△ 3	1.3	1.5
病院（医育機関附属の病院を除く）の勤務者	935	845	90	45.6	42.8
医育機関附属の病院の勤務者	369	371	△ 2	18.0	18.8
臨床系の教官又は教員	200	207	△ 7	9.8	10.5
臨床系の教官又は教員以外の従事者（大学院生含む）	169	164	5	8.2	8.3
診療所の従事者	617	634	△ 17	30.1	32.1
診療所の開設者又は法人の代表者	442	457	△ 15	21.6	23.1
診療所の勤務者	175	177	△ 2	8.5	9.0
介護老人保健施設の従事者	31	32	△ 1	1.5	1.6
介護老人保健施設の開設者又は法人の代表者	4	6	△ 2	0.2	0.3
介護老人保健施設の勤務者	27	26	1	1.3	1.3
医療施設・老人保健施設以外の従事者	56	57	△ 1	2.7	2.9
医育機関の臨床系以外の勤務者（大学院生含む）	23	22	1	1.1	1.1
医育機関以外の教育機関又は研究機関の勤務者	5	5	0	0.2	0.3
行政機関又は保健衛生施設の従事者	28	30	△ 2	1.4	1.5
行政機関の従事者	14	19	△ 5	0.7	1.0
行政機関を除く保健衛生施設の従事者	11	10	1	0.5	0.5
産業医	3	1	2	0.1	0.1
その他の者	16	7	9	0.8	0.4
その他の業務の従事者	1	-	1	-	-
無職の者	15	7	8	0.7	0.4
不 詳	-	-	-	-	-

主たる診療科名別にみた医療施設従事医師数は、内科が最も多く411人で21.1%を占める。ついで整形外科が131人で6.7%、臨床研修医が123人で6.3%、精神科が121人で6.2%、消化器内科（胃腸内科）が107人で5.5%を占める。平成28年と比較すると整形外科や麻酔科などが増加した。一方、最も減少したのは内科で19人減、次いで消化器外科（胃腸外科）の17人減となっている（表4-2）。

表 4-2 診療科（主たる）名別にみた医療施設従事医師数

	平成30年		平成28年		増減数 (人)
	人数	構成割合	人数	構成割合	
医師数	1,947	100.0	1,879	100.0	68
内科	411	21.1	430	22.9	△ 19
呼吸器内科	41	2.1	34	1.8	7
循環器内科	67	3.4	65	3.5	2
消化器内科（胃腸内科）	107	5.5	98	5.2	9
腎臓内科	20	1.0	18	1.0	2
神経内科	47	2.4	49	2.6	△ 2
糖尿病内科（代謝内科）	33	1.7	27	1.4	6
血液内科	21	1.1	23	1.2	△ 2
皮膚科	48	2.5	51	2.7	△ 3
アレルギー科	-	-	-	-	-
リウマチ科	7	0.4	8	0.4	△ 1
感染症内科	1	0.1	2	0.1	△ 1
小児科	97	5.0	100	5.3	△ 3
精神科	121	6.2	117	6.2	4
心療内科	1	0.1	1	0.1	0
外科	91	4.7	64	3.4	27
呼吸器外科	13	0.7	14	0.7	△ 1
心臓血管外科	18	0.9	19	1.0	△ 1
乳腺外科	15	0.8	14	0.7	1
気管食道外科	-	-	-	-	-
消化器外科（胃腸外科）	10	0.5	27	1.4	△ 17
泌尿器科	48	2.5	47	2.5	1
肛門外科	-	-	-	-	-
脳神経外科	37	1.9	37	2.0	0
整形外科	131	6.7	124	6.6	7
形成外科	14	0.7	12	0.6	2
美容外科	1	0.1	1	0.1	0
眼科	68	3.5	68	3.6	0
耳鼻いんこう科	44	2.3	47	2.5	△ 3
小児外科	6	0.3	5	0.3	1
産婦人科	63	3.2	65	3.5	△ 2
産科	-	-	-	-	-
婦人科	7	0.4	6	0.3	1
リハビリテーション科	31	1.6	23	1.2	8
放射線科	49	2.5	46	2.4	3
麻酔科	83	4.3	73	3.9	10
病理診断科	13	0.7	11	0.6	2
臨床検査科	3	0.2	4	0.2	△ 1
救急科	19	1.0	16	0.9	3
臨床研修医	123	6.3	95	5.1	28
全科	5	0.3	2	0.1	3
その他	31	1.6	29	1.5	2
不詳	2	0.1	7	0.4	△ 5

平成30年の人口10万対医師数は301.5人で、前回の286.2人に比べて15.3人上昇した。人口10万対医師数は年々上昇傾向にあり、昭和54年までは全国を下回っていたが、その後は上回って推移している（図4-1）。

図 4-1 医師数及び人口 10 万対医師数の年次推移

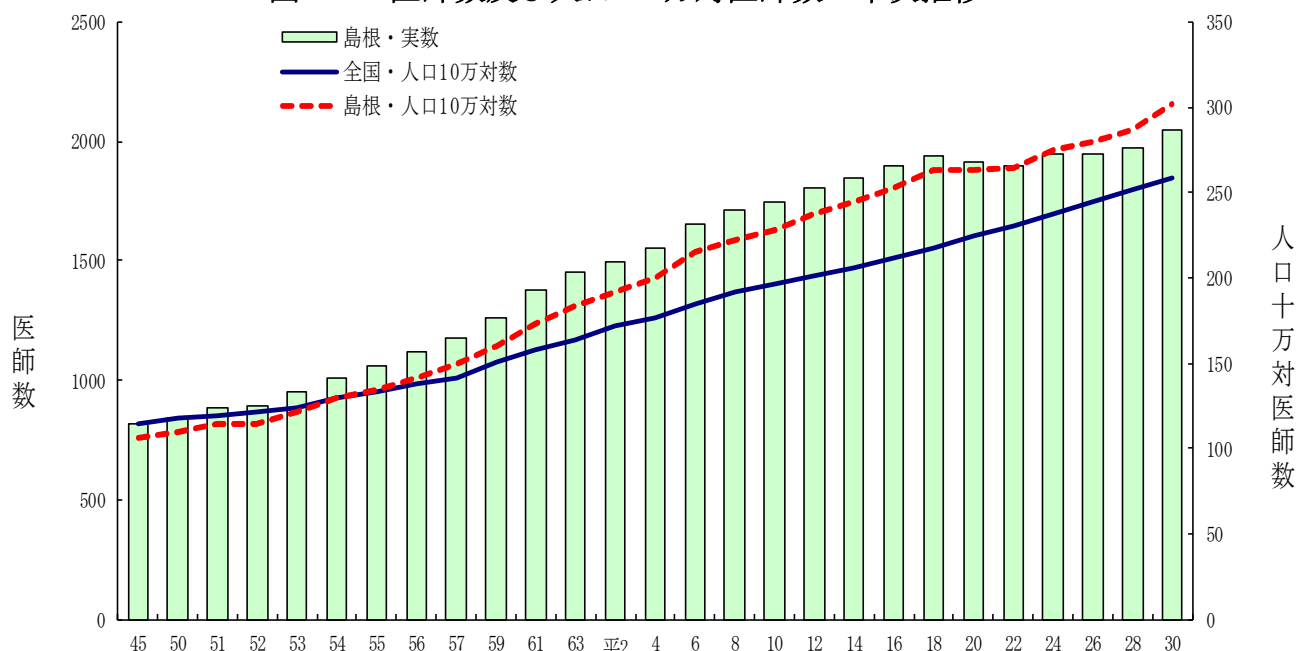

医師を年齢階級別に見ると、県全体では 50 歳代が 22.4%、40 歳代が 21.0%と半数近くを占めている。全国の割合と比べると、30 歳代と 70 歳以上の割合が低くなっている。男女別に見ると、男性は 50 歳代が最も多く 23.9%で、ついで 60 歳代が 22.4%を占める。女性は 40 歳代が最も多く 27.5%で、ついで 30 歳代が 26.5%を占める。

2 次医療圏別に見ると、出雲圏及び隠岐圏で 20 歳代及び 30 歳代の割合が高い。大田圏では 50 歳以上が 74.8%を占める (図 4-2)。

図 4-2 医師の年齢別割合

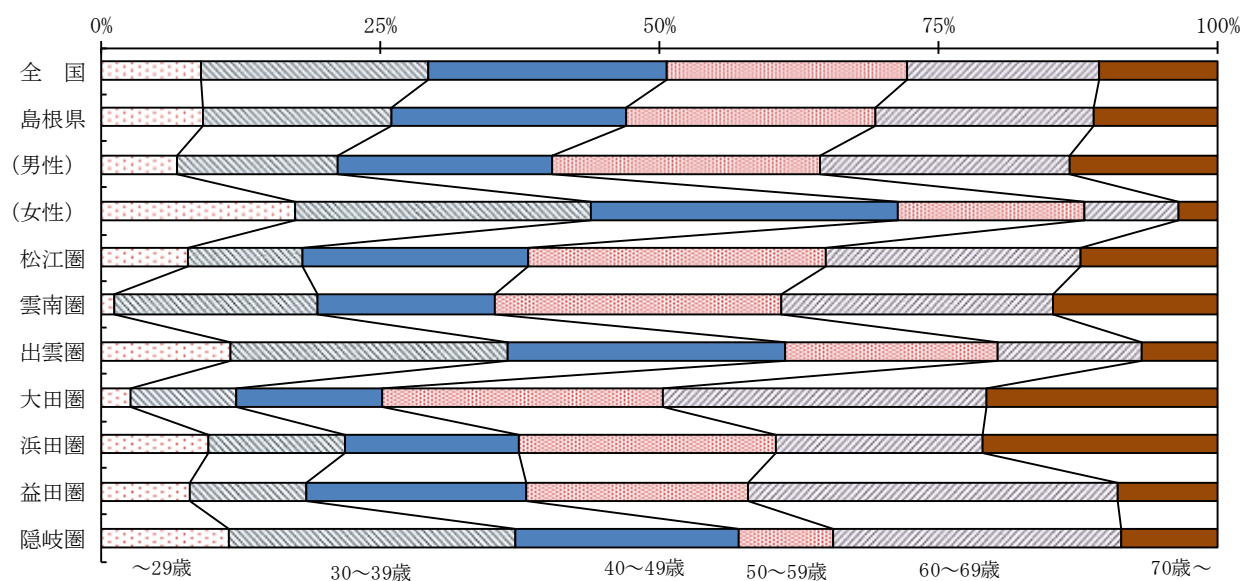

医師の年齢構成の年次推移を 10 年ごとにみると、昭和 50 年は 45～49 歳、昭和 61 年は 25～29 歳、平成 8 年は 30～34 歳、平成 18 年は 45～49 歳が最も多い年齢階級となっている。平成 30 年をみると最も多い年齢階級は 55～59 歳となっている (図 4-3)。

図 4-3 医師の年齢構成の年次推移

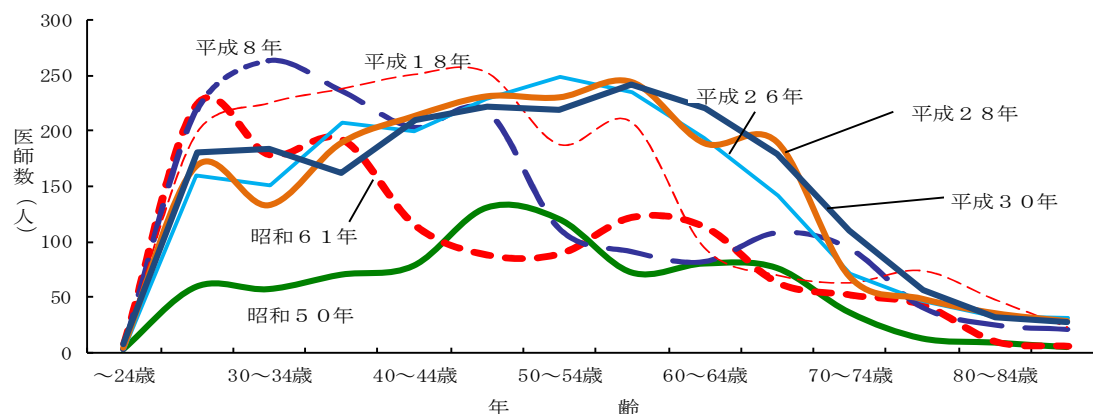

2 歯科医師

平成30年末現在の届出歯科医師数は401人で、前回調査時の平成28年から18人減少した。業務の種類別にみると、ほとんどが医療施設の従事者で95.3%を占める。うち診療所の開設者又は法人の代表者が60.3%で、診療所の勤務者が26.2%である。平成28年と比べると、病院の従事者は2人減少（構成割合は0.1%減少）、診療所の従事者は15人減少（構成割合は0.1%増加）した（表4-3）。

表 4-3 業務の種類別にみた歯科医師数及び構成割合

	歯科医師数		増減数 (人)	構成割合(%)	
	平成30年	平成28年		平成30年	平成28年
総 数	401	419	△ 18	100.0	100.0
医療施設の従事者	382	399	△ 17	95.3	95.2
病院の従事者	35	37	△ 2	8.7	8.8
病院（医育機関附属の病院を除く）の開設者 又は法人の代表者	-	-	-	-	-
病院（医育機関附属の病院を除く）の勤務者	27	27	0	6.7	6.4
医育機関附属の病院の勤務者	8	10	△ 2	2.0	2.4
臨床系の教官又は教員	2	4	△ 2	0.5	1.0
臨床系の教官又は教員以外の従事者（大学院生含む）	6	6	0	1.5	1.4
診療所の従事者	347	362	△ 15	86.5	86.4
診療所の開設者又は法人の代表者	242	252	△ 10	60.3	60.1
診療所の勤務者	105	110	△ 5	26.2	26.3
老人保健施設の従事者	-	-	-	-	-
医療施設・老人保健施設以外の従事者	4	5	△ 1	1.0	1.2
医育機関の臨床系以外の勤務者（大学院生含む）	1	1	0	0.2	0.2
医育機関以外の教育機関又は研究機関の勤務者	1	2	△ 1	0.2	0.5
行政機関又は保健衛生施設の従事者	2	2	0	0.5	0.5
行政機関の従事者	2	2	0	0.5	0.5
行政機関を除く保健衛生施設の従事者	-	-	-	-	-
その他の者	15	15	0	3.7	3.6
その他の業務の従事者	3	4	△ 1	0.7	1.0
無職の者	12	11	1	3.0	2.6
不詳	-	-	-	-	-

平成30年の人口10万対歯科医師数は59.0人で平成28年の60.7人に比べて1.7人減少した。年次推移をみると、緩やかな増加傾向にあったが平成30年減少に転じた。全国平均(83.0人)と比較するとかなり低くなっている(図4-4)。

図4-4 歯科医師数及び人口10万対歯科医師数の年次推移

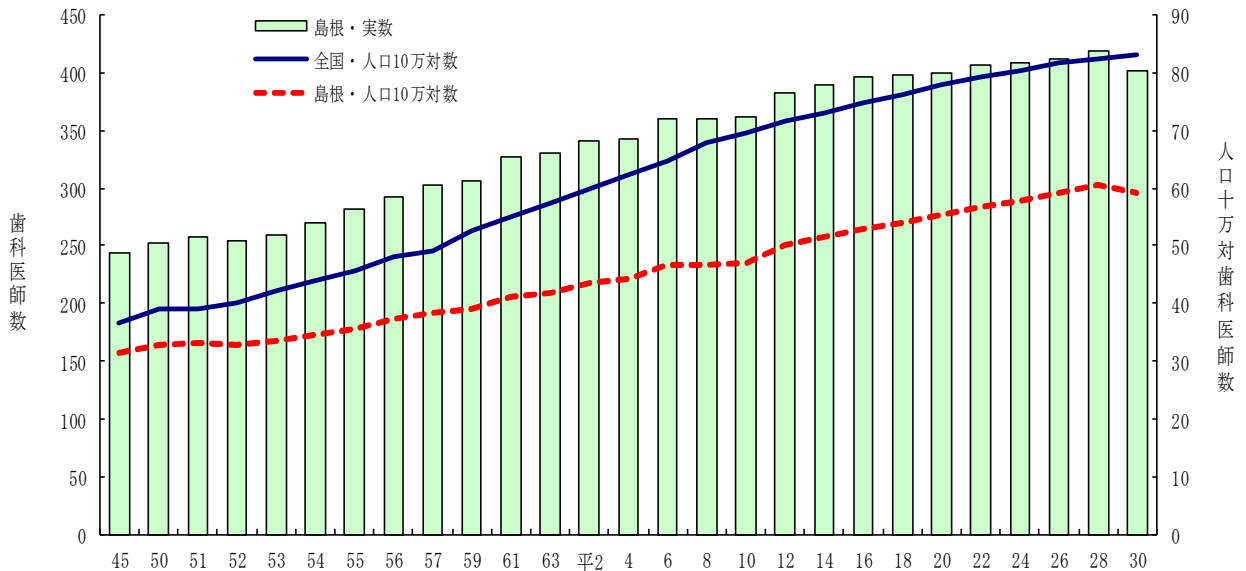

歯科医師の年齢別割合をみると、全国に比べて20歳～50歳代の占める割合が低く、60歳以上の占める割合が高くなっている。男女別に比べると、女性は20歳～40歳代が61.6%を占めており、男性は50歳以上が69.2%を占めている。

2次医療圏別にみると、雲南圏、大田圏、浜田圏、益田圏では60歳以上が4割を超えている。(図4-5)。

図4-5 歯科医師の年齢別割合

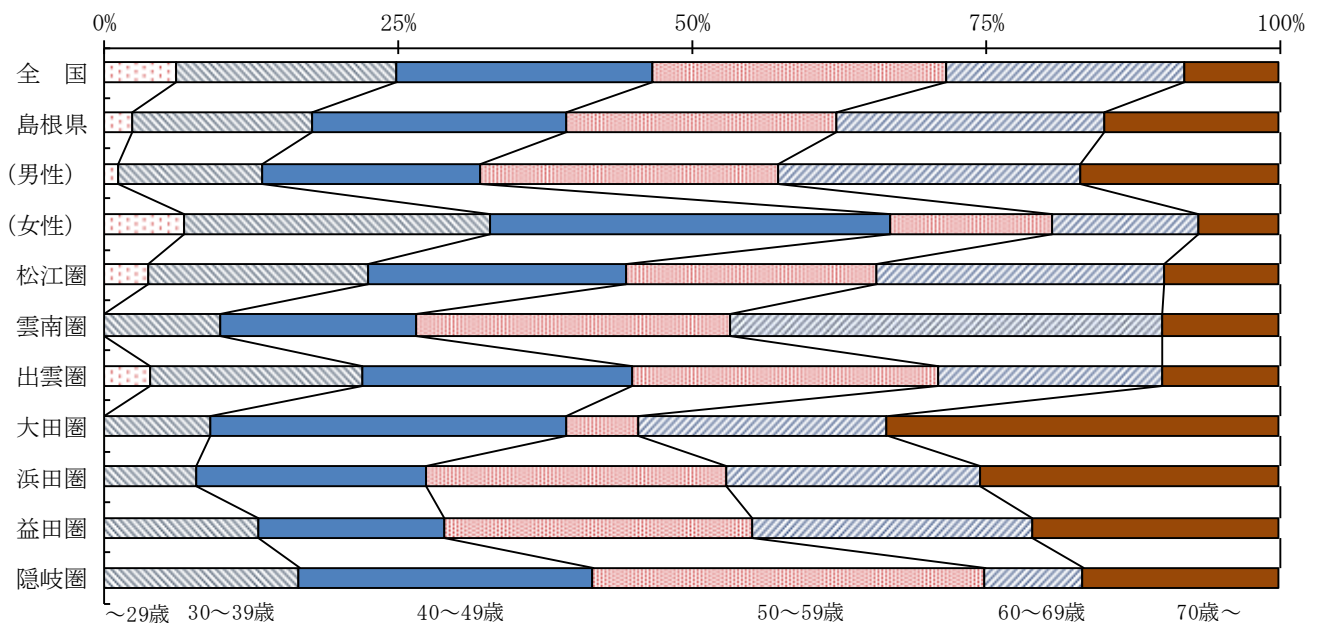

3 薬剤師

平成30年末現在の届出薬剤師数は1,377人であり、平成28年から61人増加した。業務の種類別にみると、薬局の従事者が861人（構成割合は62.5%）で、平成28年から67人増加した。ついで、病院・診療所の従事者が321人（構成割合は23.3%）となっており、平成28年から4人減少している。薬局及び病院・診療所の従事者は全体の85.8%を占めた（表4-4）。

表4-4 業務の種類別にみた薬剤師数及び構成割合

	薬剤師数		増減数 (人)	構成割合(%)	
	平成30年	平成28年		平成30年	平成28年
総 数	1,377	1,316	61	100.0	100.0
薬局の従事者	861	794	67	62.5	60.3
薬局の開設者又は法人の代表者	113	110	3	8.2	8.4
薬局の勤務者	748	684	64	54.3	52.0
病院・診療所の従事者	321	325	△ 4	23.3	24.7
病院・診療所で調剤・病棟業務に従事する者	309	312	△ 3	22.4	23.7
病院・診療所でその他の業務に従事する者	12	13	△ 1	0.9	1.0
介護保険施設の従事者（注）	11	-	11	0.8	-
大学の従事者	10	9	1	0.7	0.7
大学の勤務者（研究・教育）	10	9	1	0.7	0.7
大学院生又は研究生	-	-	-	-	-
医薬品関係企業の従事者	77	83	△ 6	5.6	6.3
医薬品	24	29	△ 5	1.7	2.2
医薬品販売業（旧薬種商を含む）に従事する者	53	54	△ 1	3.8	4.1
衛生行政機関又は保健衛生施設の従事者	23	23	0	1.7	1.7
その他の者	74	82	△ 8	5.4	6.2
その他の業務の従事者	16	26	△ 10	1.2	2.0
無職の者	58	56	2	4.2	4.3
不詳	-	-	-	-	-

（注）介護保険施設の従事者は平成30年調査から追加された分類項目

平成30年の人口10万対薬剤師数は202.5人で、平成28年から11.8人増加した。年次推移をみると年々上昇しており、平成30年は200人を上回ったもの、全国平均（246.2人）と比べるとかなり低くなっている（図4-6）。

図 4-6 人口 10 万対薬剤師数の年次推移

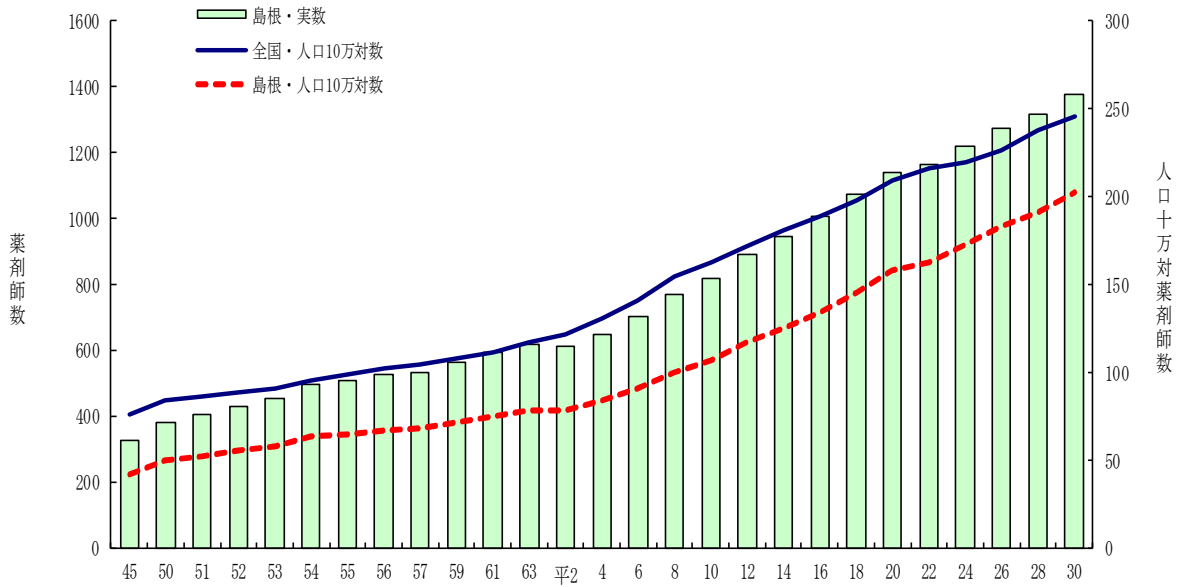

薬剤師の年齢別割合をみると、最も多いのは 30 歳～39 歳の 29.3%、ついで 40 歳～49 歳の 19.7%、60 歳～69 歳の 15.5%となっている。

2 次医療圏別にみると、出雲圏は 20 歳～30 歳代で 50.4%を占めており、隠岐圏では 60 歳以上の占める割合が 47.6%となっている（図 4-7）。

図 4-7 薬剤師の年齢別割合

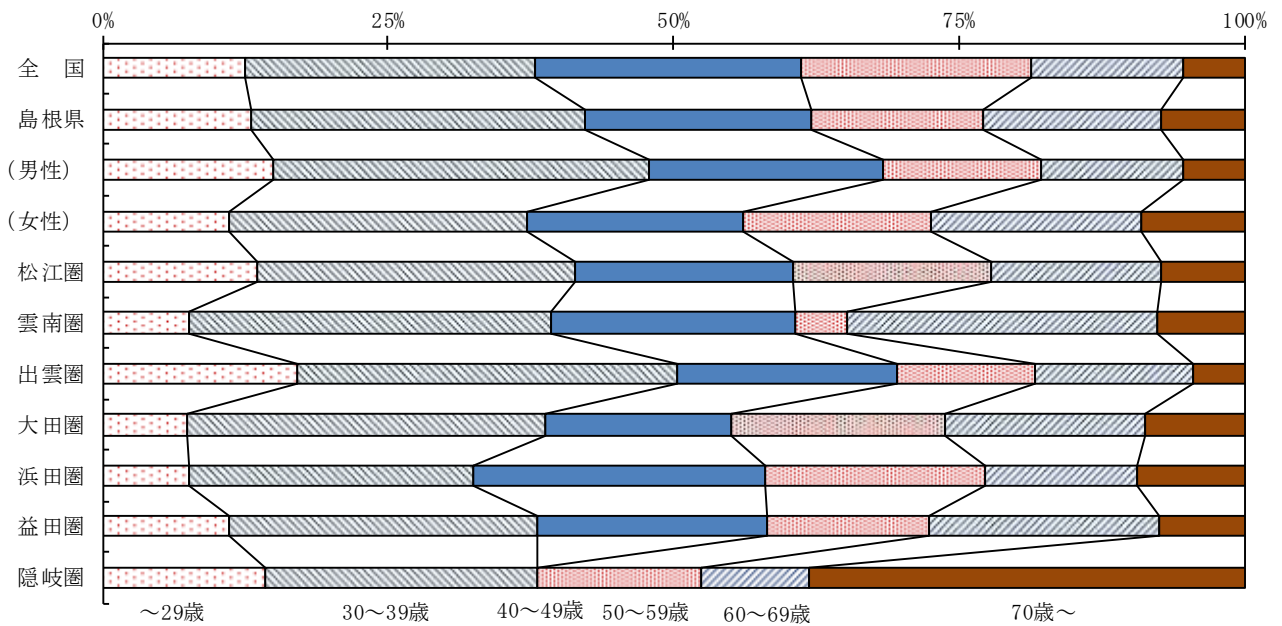

第4章 衛生行政報告例（母体保護関係）

衛生行政報告例（母体保護関係）は、母体保護法（平成8年法律第105号「優生保護法の一部を改正する法律」により法律名が優生保護法から母体保護法に改正）に基づく不妊手術及び人工妊娠中絶の実施状況についてとりまとめたものである。

なお、衛生行政報告例（母体保護関係）は、平成13年度までは、母体保護統計という独立した統計であったが、平成14年度からは、衛生行政報告例に統合された。

1 不妊手術

令和元年度中に届出のあった不妊手術件数は83件、20歳以上49歳人口10万対実施率は40.7で、前年に比べて件数は11件減少し、実施率は4.7減少した。

年次推移をみると、全国では近年、横ばいに推移しているが、本県は増減を繰り返している。また、本県の実施率は全国と比べて非常に高くなっている（表5-1、図5-1）。

表5-1 不妊手術件数、実施率（20～49歳人口10万対）

年次	実施率			年次	実施率		
	実数	島根県	全国		実数	島根県	全国
昭和35	562	135.3	78.7	平成14	84	28.3	5.5
40	350	86.5	49.2	15	69	23.4	5.0
45	149	38.6	27.0	16	72	28.5	5.7
50	109	29.4	16.5	17	60	24.9	5.0
55	112	31.2	14.9	18	57	24.1	5.4
60	85	24.1	12.3	19	62	26.4	5.5
平成 2	104	30.9	10.5	20	61	26.3	5.9
3	118	35.8	9.7	21	57	25.0	6.1
4	106	32.4	8.9	22	64	28.7	6.4
5	99	30.5	7.9	23	92	41.8	6.6
6	117	36.1	7.1	24	83	38.4	7.3
7	88	27.2	6.7	25	99	46.0	7.9
8	94	28.7	6.0	26	108	50.9	8.3
9	114	35.5	7.1	27	100	47.7	9.1
10	113	35.8	6.9	28	94	44.5	9.8
11	79	25.6	6.6	29	80	38.3	10.8
12	68	23.1	6.4	30	94	45.4	11.4
13	90	30.0	6.0	令和元	83	40.7	11.3

注）平成15年度までは15～49歳人口10万対の実施率である。

図5-1 不妊手術の実施率（20～49歳人口10万対）

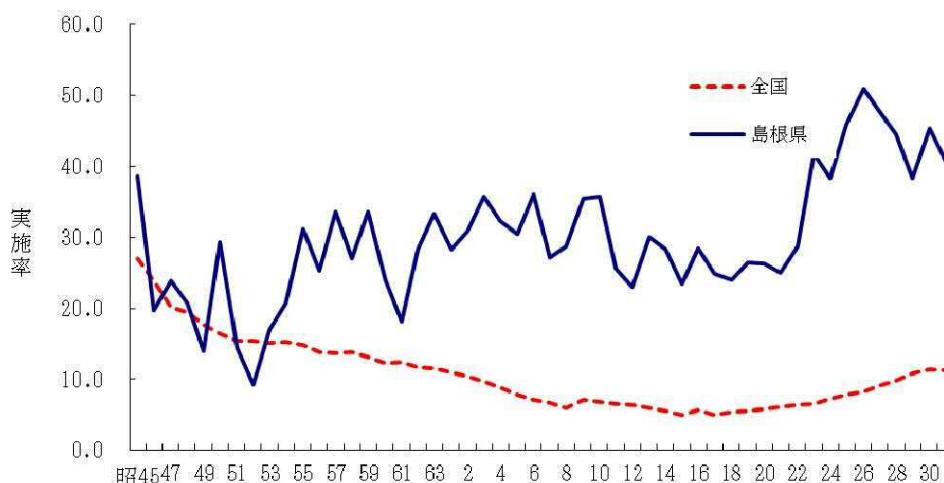

実施件数を事由別にみると、「母体の生命危険」が51.8%、「母体の健康低下」が48.2%となっている。年齢階級別にみると「母体の生命危険」が25～29歳で83.3%と高くなっており、「母体の健康低下」では30～34歳で55.6%と高くなっている（図5-2）。

図5-2 年齢階級別不妊手術の事由別割合（%）

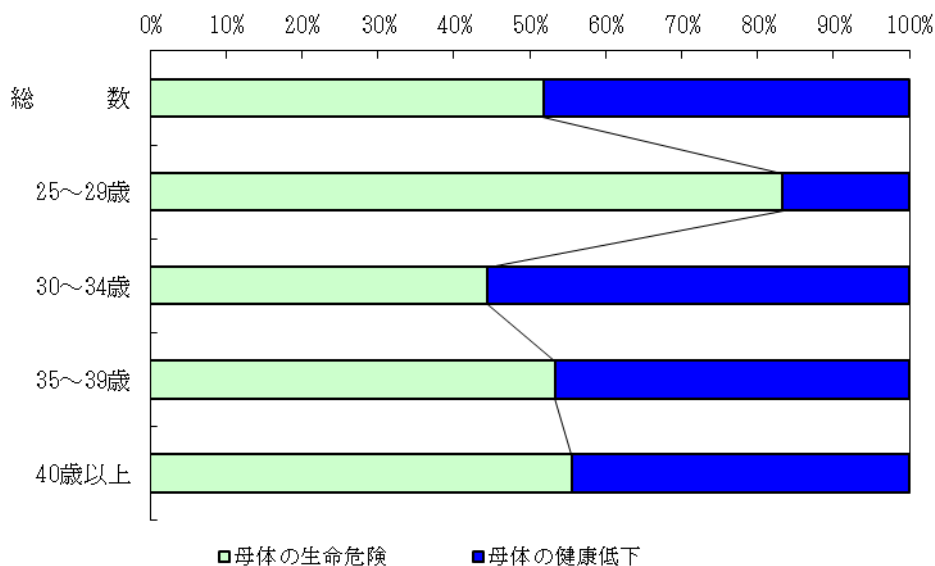

不妊手術実施者の年齢別割合をみると、令和元年度は30～34歳が43.4%、35～39歳が36.1%、40歳以上が10.8%、25～29歳が7.2%、24歳以下が2.4%であった（図5-3）。

図5-3 不妊手術実施者の年齢階級別割合（%）

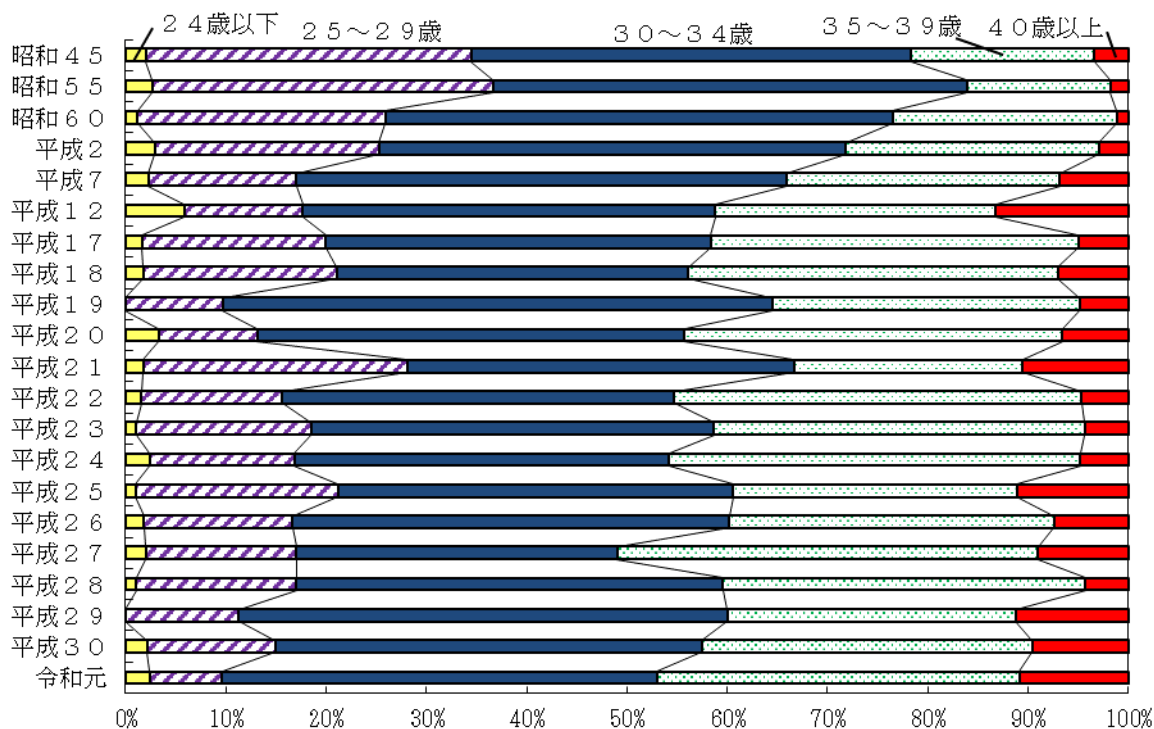

2 人工妊娠中絶

令和元年度に届出のあった人工妊娠中絶は、604件、15歳以上49歳女性人口千対実施率は5.3であり、前年と比べて件数は24件減少し、実施率は前年と比べて0.2減少した。

実施率の年次推移をみると、低下傾向にある。全国の実施率と比較すると、近年は全国値を下回っている（表5-2、図5-4）。

表5-2 人工妊娠中絶件数、実施率（女性人口千対）

年次	実数		実施率		年次	実数		実施率	
	島根県	島根県	島根県	全国		島根県	島根県	島根県	全国
昭和35	13,427	61.8	42.0		平成14	1,796	12.1	11.4	
40	9,295	43.6	30.2		15	1,601	11.0	11.2	
45	5,808	28.6	24.8		16	1,439	10.0	10.6	
50	4,547	23.8	22.1		17	1,294	9.1	10.3	
55	4,811	26.4	19.5		18	1,240	9.1	9.9	
60	3,845	21.6	17.8		19	1,279	9.5	9.3	
平成 2	3,159	18.8	14.5		20	900	6.8	8.8	
3	3,017	18.3	13.9		21	1,096	8.5	8.2	
4	2,692	16.4	13.2		22	979	7.8	7.9	
5	2,404	14.9	12.4		23	967	7.7	7.5	
6	2,381	14.8	11.8		24	935	7.7	7.4	
7	2,107	13.2	11.1		25	903	7.4	7.0	
8	2,053	12.8	10.9		26	817	6.8	6.9	
9	1,990	12.6	11.0		27	808	6.9	6.8	
10	1,919	12.4	11.0		28	708	6.0	6.5	
11	1,850	12.1	11.3		29	737	6.3	6.4	
12	1,749	12.0	11.7		30	628	5.5	6.4	
13	1,831	12.3	11.8		令和元	604	5.3	6.2	

図5-4 人工妊娠中絶実施率（15～49歳女性人口千対）

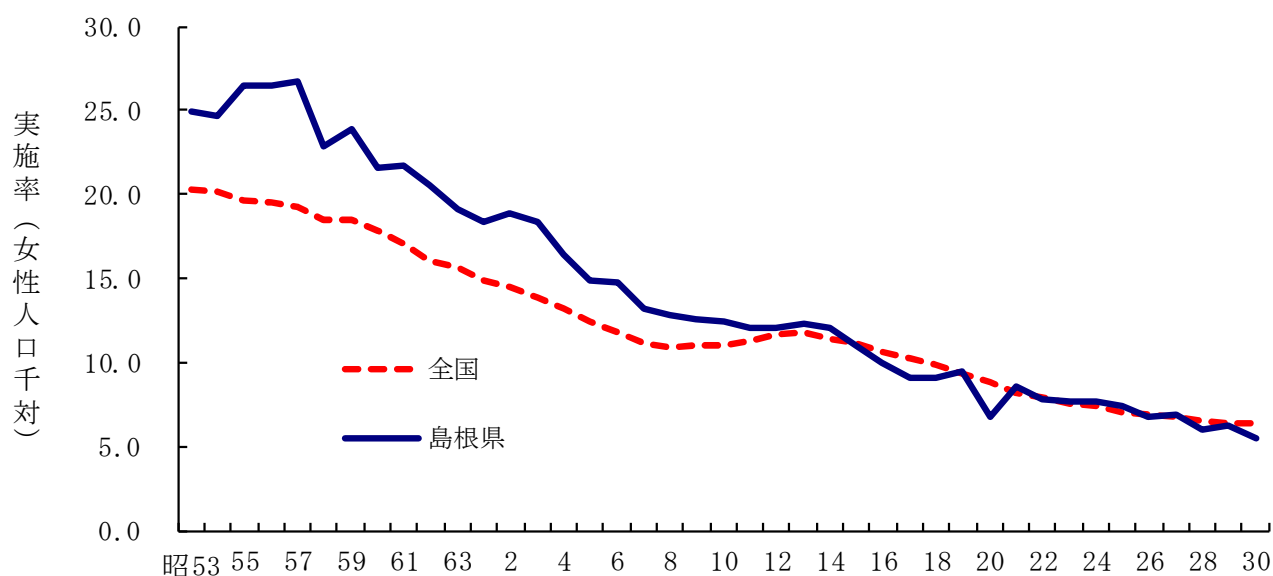

人工妊娠中絶を年齢別にみると、30～34歳が最も多く21.2%を占める。ついで20～24歳が21%、35～39歳が20%となっている。年次推移をみると、29歳以下の占める割合が増加し、30歳以上の占める割合が減少する傾向にあったが、近年は29歳以下と30歳以上でほぼ半分に分ける形で推移している（図5-5）。

図5-5 人工妊娠中絶実施者の年齢階級別割合（%）

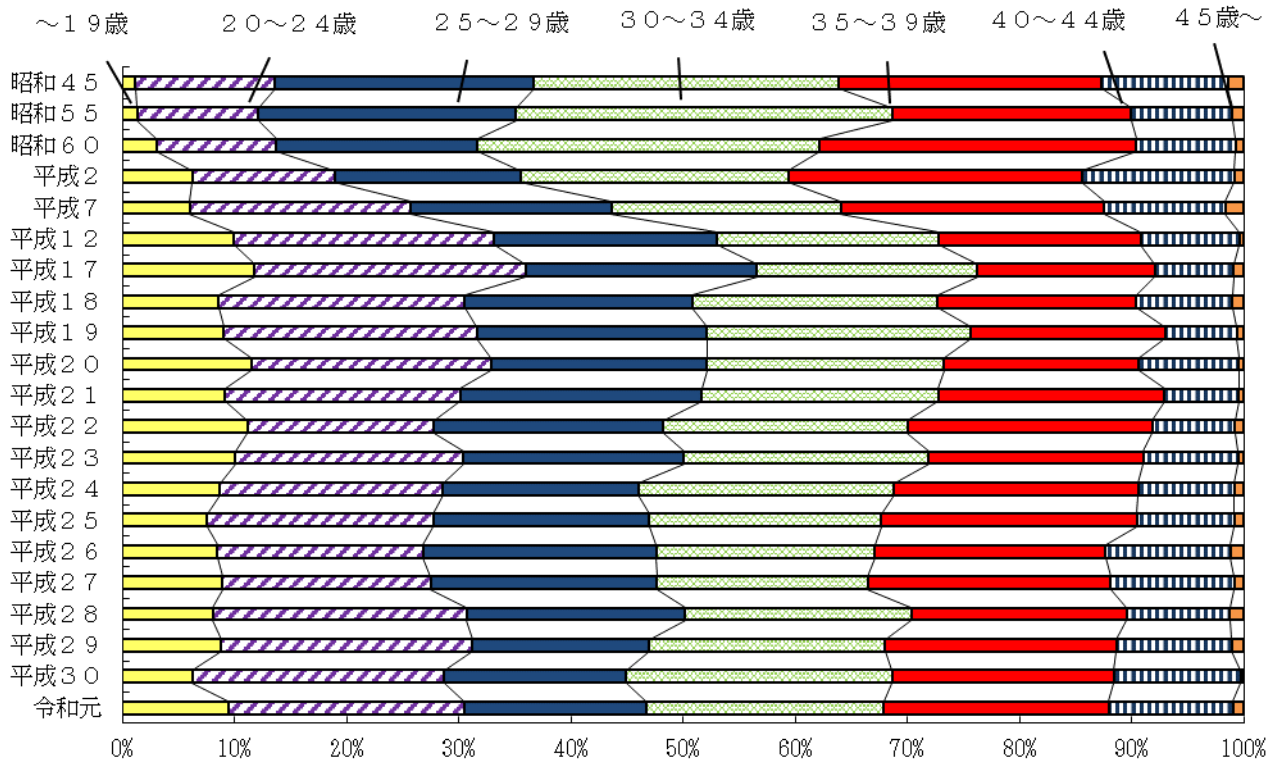

第Ⅱ部

統計表

第 1 章

人 口

第1表

年次別世帯数及び性別人口

年月日	戸数又は 世帯数	人 口			性 比 (対女100)	人口密度 (1km ² 当たり)	人口の種類及び 調査名	
		総数	男	女				
		全		国				
昭和30.10.1	17,959,923	89,275,529	43,860,718	45,414,811	96.6	241.4	常住人口	国勢調査
35.10.1	20,656,234	93,418,501	45,877,602	47,540,899	96.5	252.7	"	"
40.10.1	24,081,803	98,274,961	48,244,445	50,030,516	96.4	265.8	"	"
45.10.1	27,869,674	103,720,060	50,917,784	52,802,276	96.4	274.8	"	"
50.10.1	32,140,763	111,939,643	55,090,673	56,848,970	96.9	300.5	"	"
51.10.1	...	113,088,560	55,665,250	57,423,304	96.9	...		総務庁推計
52.10.1	...	114,154,260	56,198,670	57,955,590	97.0	...		"
53.10.1	...	115,174,112	56,704,375	58,469,737	97.0	...		"
54.10.1	...	116,133,112	57,180,356	58,952,756	97.0	...		"
55.10.1	36,015,026	117,060,396	57,593,769	59,466,627	96.9	314.1	常住人口	国勢調査
56.10.1	...	117,901,928	58,001,404	59,900,524	96.8	...		総務庁推計
57.10.1	...	118,728,410	58,399,897	60,328,513	96.8	...		"
58.10.1	...	119,536,129	58,786,339	60,749,790	96.8	...		"
59.10.1	...	120,305,146	59,150,467	61,154,679	96.7	...		"
60.10.1	38,133,297	121,048,923	59,497,316	61,551,607	96.7	324.7	常住人口	国勢調査
61.10.1	...	121,659,518	59,788,143	61,871,375	96.6	...		総務庁推計
62.10.1	...	122,238,522	60,057,972	62,180,550	96.6	...		"
63.10.1	...	122,745,206	60,301,937	62,443,269	96.6	...		"
平成元.10.1	...	123,204,693	60,515,075	62,689,618	96.5	...		"
2.10.1	41,035,777	123,611,167	60,696,724	62,914,443	96.5	331.6	常住人口	国勢調査
3.10.1	...	124,043,418	60,904,565	63,138,853	96.5	...		総務庁推計
4.10.1	...	124,451,938	61,095,667	63,356,271	96.4	...		"
5.10.1	...	124,764,215	61,227,964	63,536,251	96.4	...		"
6.10.1	...	125,033,542	61,327,684	63,705,858	96.3	...		"
7.10.1	43,899,923	125,570,246	61,574,399	63,995,848	96.2	336.8	常住人口	国勢調査
8.10.1	...	125,864,022	61,686,854	64,177,168	96.1	...		総務庁推計
9.10.1	...	126,166,019	61,804,690	64,361,329	96.0	...		"
10.10.1	...	126,486,430	61,918,595	64,567,835	95.9	...		"
11.10.1	...	126,686,324	61,972,053	64,714,271	95.8	...		"
12.10.1	47,062,743	126,925,843	62,110,764	64,815,079	95.8	340.4	常住人口	国勢調査
13.10.1	...	127,290,749	62,243,904	65,046,845	95.7	...		総務省推計
14.10.1	...	127,435,350	62,252,477	65,182,873	95.5	...		"
15.10.1	...	127,619,474	62,304,162	65,315,312	95.4	...		"
16.10.1	...	127,686,608	62,295,070	65,391,538	95.3	...		"
17.10.1	49,566,305	127,767,994	62,348,977	65,419,017	95.3	342.7	常住人口	国勢調査
18.10.1	...	127,769,510	62,329,662	65,439,848	95.2	...		総務省推計
19.10.1	...	127,770,794	62,309,761	65,461,033	95.2	...		"
20.10.1	...	127,692,273	62,251,004	65,441,269	95.1	...		"
21.10.1	...	127,509,567	62,129,603	65,379,962	95.0	...		"
22.10.1	51,950,504	128,057,352	62,327,737	65,729,615	94.8	343.4	常住人口	国勢調査
23.10.1	...	127,798,704	62,183,725	65,614,979	94.8	...		総務省推計
24.10.1	...	127,515,133	62,029,405	65,485,728	94.7	...		"
25.10.1	...	127,297,686	61,909,427	65,388,259	94.7	...		"
26.10.1	...	125,431,416	61,040,570	64,390,840	94.8	...		"
27.10.1	53,448,685	127,094,745	61,841,738	65,253,007	94.8	340.8	常住人口	国勢調査
28.10.1	...	125,020,252	60,866,773	64,153,479	94.9	...		総務省推計
29.10.1	...	124,648,471	60,675,736	63,972,735	94.8	...		"
30.10.1	...	124,218,285	60,454,899	63,763,387	94.8	...		"
令和元.10.1	...	123,731,176	60,208,034	63,523,142	94.8	...		"
		島	根	県				
大正 5.12.31	148,426	800,735	405,073	395,662	102.4	107	本籍人口	
6.12.31	148,127	805,455	407,426	398,029	102.4	108	"	
7.12.31	151,126	801,541	404,555	396,986	101.9	107	"	
8.12.31	149,080	807,161	408,123	399,038	102.3	108	"	
9.10.1	157,652	714,712	354,959	359,753	98.7	108	現在人口	国勢調査
10.10.1	...	717,300	355,100	362,200	98.0	...		総務庁推計
11.10.1	...	719,000	356,700	362,300	98.5	...		"
12.10.1	...	720,500	358,700	361,800	99.1	...		"
13.10.1	...	719,700	357,100	362,600	98.5	...		"
14.10.1	157,266	722,402	359,987	362,415	99.3	109.0	現在人口	国勢調査
15.10.1	...	725,900	361,700	364,200	99.3	...		総務庁推計
昭和 2.10.1	...	727,400	362,400	365,000	99.3	...		"
3.10.1	...	729,300	363,400	365,900	99.3	...		"
4.10.1	...	733,900	365,800	368,100	99.4	...		"
5.10.1	157,572	739,507	368,888	370,619	99.5	112.0	現在人口	国勢調査
6.10.1	...	741,300	370,000	371,300	99.6	...		総務庁推計
7.10.1	...	742,600	370,700	371,900	99.7	...		"
8.10.1	...	744,200	371,600	372,600	99.7	...		"
9.10.1	...	745,700	372,500	373,200	99.8	...		"
10.10.1	157,630	747,119	373,292	373,827	99.9	113.0	現在人口	国勢調査
11.10.1	...	749,300	373,200	376,100	99.2	...		総務庁推計
12.10.1	...	751,200	372,400	378,800	98.3	...		"
13.10.1	...	745,500	366,800	378,700	96.9	...		"
14.10.1	...	729,800	356,000	373,800	95.2	...		"
15.10.1	153,937	740,940	367,855	373,085	98.6	112.0	現在人口	国勢調査
16.10.1	...	717,800	341,100	376,700	90.5	...		総務庁推計
17.10.1	...	720,200	339,500	380,700	89.2	...		"
18.10.1	...	721,000	339,100	381,900	88.8	...		"

年月日	戸数又は 世帯数	人 口			性 比 (対女100)	人口密度 (1km当たり)	人口の種類及び 調査名	
		総数	男	女				
19. 2. 22	...	729,819	338,742	391,077	86.6	...		総務庁人口調査
20.11. 1	172,561	860,275	395,360	464,915	85.0	130.0		"
21. 4. 26	173,734	848,995	398,615	450,380	88.5	...		総務庁人口調査
22.10. 1	180,918	894,267	430,218	464,049	92.7	135.0	現在人口	臨時国勢調査
23. 8. 1	180,944	903,576	436,259	467,317	93.4	...	常住人口	総務庁
24.10. 1	...	907,700	440,500	467,200	94.3	...		総務庁推計
25.10. 1	181,928	912,551	444,355	468,196	94.9	138.0	常住人口	国勢調査
26.10. 1	...	912,000	445,000	467,000	95.3	...		総務庁推計
27.10. 1	...	914,000	447,000	467,000	95.7	...		"
28.10. 1	...	918,000	450,000	468,000	96.2	...		"
29.10. 1	...	924,000	454,000	470,000	96.6	...		"
30.10. 1	186,422	929,066	456,730	472,336	96.7	140.0	常住人口	国勢調査
31.10. 1	...	924,000	454,000	470,000	96.6	...		総務庁推計
32.10. 1	...	915,000	448,000	467,000	95.9	...		"
33.10. 1	...	909,000	444,000	465,000	95.5	...		"
34.10. 1	...	899,000	439,000	460,000	95.4	...		"
35.10. 1	193,503	888,886	432,481	456,405	94.8	134.2	常住人口	国勢調査
36.10. 1	...	879,000	426,000	453,000	94.0	...		総務庁推計
37.10. 1	...	866,000	419,000	447,000	93.7	...		"
38.10. 1	...	852,000	411,000	441,000	93.2	...		"
39.10. 1	...	837,000	402,000	435,000	92.4	...		"
40.10. 1	196,820	821,620	393,670	427,950	92.0	124.0	常住人口	国勢調査
41.10. 1	...	809,000	387,000	422,000	91.7	...		総務庁推計
42.10. 1	...	801,000	383,000	418,000	91.6	...		"
43.10. 1	...	791,000	377,000	414,000	91.1	...		"
44.10. 1	...	782,000	372,000	410,000	90.7	...		"
45.10. 1	202,842	773,575	367,658	405,917	90.6	116.8	常住人口	国勢調査
46.10. 1	...	767,989	364,727	403,262	90.4	...		県統計課推計
47.10. 1	...	764,713	363,354	401,359	90.5	...		"
48.10. 1	...	766,065	364,460	401,605	90.8	...		"
49.10. 1	...	767,751	365,635	402,116	90.9	...		"
50.10. 1	212,418	768,886	367,060	401,826	91.3	116.0	常住人口	国勢調査
51.10. 1	...	771,749	369,174	402,575	91.7	...		県統計課推計
52.10. 1	...	775,282	371,431	403,851	92.0	...		"
53.10. 1	...	778,666	373,542	405,124	92.2	...		"
54.10. 1	...	781,928	375,540	406,388	92.4	...		"
55.10. 1	226,552	784,795	377,499	407,296	92.7	118.4	常住人口	国勢調査
56.10. 1	...	786,128	378,132	407,996	92.7	...		県統計課推計
57.10. 1	...	787,565	378,701	408,864	92.6	...		"
58.10. 1	...	787,109	378,170	408,939	92.5	...		"
59.10. 1	...	788,310	378,561	409,749	92.4	...		"
60.10. 1	233,161	794,629	382,893	411,736	93.0	119.9	常住人口	国勢調査
61.10. 1	...	793,933	382,217	411,716	92.8	...		県統計課推計
62.10. 1	...	793,415	381,694	411,721	92.7	...		"
63.10. 1	...	791,432	380,194	411,238	92.5	...		"
平成元.10.1	...	788,915	378,697	410,218	92.3	...		"
2.10. 1	236,110	781,021	373,618	407,403	91.7	117.9	常住人口	国勢調査
3.10. 1	...	778,022	371,793	406,229	91.5	...		県統計課推計
4.10. 1	...	774,971	370,205	404,766	91.5	...		"
5.10. 1	...	772,491	368,859	403,632	91.4	...		"
6.10. 1	...	771,835	368,259	403,576	91.2	...		"
7.10. 1	246,476	771,441	368,789	402,652	91.6	115.0	常住人口	国勢調査
8.10. 1	...	769,676	367,878	401,798	91.6	...		県統計課推計
9.10. 1	...	768,210	367,039	401,171	91.5	...		"
10.10. 1	...	766,162	365,809	400,353	91.4	...		"
11.10. 1	...	764,219	364,818	399,401	91.3	...		"
12.10. 1	257,530	761,503	363,994	397,509	91.6	113.5	常住人口	国勢調査
13.10. 1	...	759,693	362,633	397,060	91.3	...		県統計課推計
14.10. 1	...	756,657	361,221	395,436	91.3	...		"
15.10. 1	...	753,135	359,274	393,861	91.2	...		県統計調査課推計
16.10. 1	...	749,157	357,232	391,925	91.1	...		"
17.10. 1	259,189	742,223	353,703	388,520	91.0	110.7	常住人口	国勢調査
18.10. 1	...	736,882	350,937	385,945	90.9	...		県統計調査課推計
19.10. 1	...	731,652	348,437	383,215	90.9	...		"
20.10. 1	...	725,202	345,360	379,842	90.9	...		"
21.10. 1	...	720,112	343,097	377,015	91.0	...		"
22.10. 1	262,219	717,397	342,991	374,406	91.6	107.0	常住人口	国勢調査
23.10. 1	...	712,336	340,587	371,749	91.6	...		県統計調査課推計
24.10. 1	...	707,074	338,296	368,778	91.7	...		"
25.10. 1	...	702,237	336,124	366,113	91.8	...		"
26.10. 1	...	697,015	333,743	363,272	91.9	...		"
27.10. 1	265,008	694,352	333,112	361,240	92.2	103.5	常住人口	国勢調査
28.10. 1	...	689,817	331,423	358,394	92.5	...		県統計調査課推計
29.10. 1	...	684,668	329,476	355,192	92.8	...		"
30.10. 1	...	679,626	327,648	351,978	93.1	...		"
令和元.10.1	...	673,891	325,163	348,728	93.2	...		"

注 (1) 昭和47年からの全国には沖縄県を含む。
(2) 全国の平成元年以前の推計人口は、国勢調査結果を基に改定した数値である。
(3) 資料：「島根県統計書」県統計調査課

第2表

市町村別・性別人口

(R1. 10. 1)

	人口			性 比 (対女100)
	総数	男	女	
島根県	673, 891	325, 163	348, 728	93. 2
保健所				
松江	241, 146	116, 732	124, 414	93. 8
雲南	52, 864	25, 352	27, 512	92. 1
出雲	172, 784	83, 457	89, 327	93. 4
県央	50, 762	24, 181	26, 581	91. 0
浜田	78, 241	38, 234	40, 007	95. 6
益田	58, 463	27, 542	30, 921	89. 1
隠岐	19, 631	9, 665	9, 966	97. 0
市町村				
松江市	203, 565	98, 716	104, 849	94. 2
浜田市	54, 869	27, 250	27, 619	98. 7
出雲市	172, 784	83, 457	89, 327	93. 4
益田市	45, 291	21, 350	23, 941	89. 2
大田市	32, 848	15, 638	17, 210	90. 9
安来市	37, 581	18, 016	19, 565	92. 1
江津市	23, 372	10, 984	12, 388	88. 7
雲南市	36, 248	17, 443	18, 805	92. 8
仁多郡	11, 929	5, 712	6, 217	91. 9
奥出雲町	11, 929	5, 712	6, 217	91. 9
飯石郡	4, 687	2, 197	2, 490	88. 2
飯南町	4, 687	2, 197	2, 490	88. 2
邑智郡	17, 914	8, 543	9, 371	91. 2
川本町	3, 137	1, 478	1, 659	89. 1
美郷町	4, 403	2, 086	2, 317	90. 0
邑南町	10, 374	4, 979	5, 395	92. 3
鹿足郡	13, 172	6, 192	6, 980	88. 7
津和野町	7, 025	3, 261	3, 764	86. 6
吉賀町	6, 147	2, 931	3, 216	91. 1
隠岐郡	19, 631	9, 665	9, 966	97. 0
海士町	2, 262	1, 086	1, 176	92. 3
西ノ島町	2, 830	1, 461	1, 369	106. 7
知夫村	665	337	328	103. 1
隠岐の島町	13, 874	6, 781	7, 093	95. 6

注 (1)資料：「島根の人口移動と推計人口」県統計調査課

第3表

年次・市町村別人口

(単位:人)

各年10月1日現在

	昭和40年	昭和50年	昭和55年	昭和60年	平成2年	平成7年	平成12年	平成17年	平成22年	平成23年	平成24年	平成25年	平成26年	平成27年	平成28年	平成29年	平成30年	令和元年
島根県	821,620	768,886	784,795	794,629	781,021	771,441	761,503	742,223	717,397	712,336	707,074	702,237	697,015	694,352	689,817	684,668	679,626	673,891
保健所																		
松江	219,263	232,957	243,494	250,642	251,790	253,652	256,819	254,635	250,449	249,549	248,497	247,353	246,283	245,758	244,838	243,818	242,460	241,146
雲南	94,216	78,957	78,305	77,337	75,043	72,567	69,553	66,194	61,907	60,851	59,932	59,059	58,066	57,126	56,246	55,131	53,959	52,864
出雲	161,798	159,058	166,280	170,529	171,422	172,001	173,776	173,751	171,485	171,131	170,633	170,555	170,428	171,938	172,177	172,360	172,947	172,784
県央	100,909	82,157	80,445	79,567	75,526	71,719	67,847	63,882	59,206	58,323	57,423	56,387	55,540	54,609	53,745	52,718	51,703	50,762
浜田	116,633	105,184	104,915	105,466	101,185	98,843	94,840	90,820	87,410	86,642	85,860	84,843	83,744	82,573	81,520	80,428	79,354	78,241
益田	92,616	80,806	81,878	82,247	78,562	76,585	73,429	69,245	65,252	64,532	63,768	63,259	62,461	61,745	60,898	60,087	59,254	58,463
隠岐	36,185	29,767	29,478	28,841	27,493	26,074	25,239	23,696	21,688	21,308	20,961	20,781	20,493	20,603	20,393	20,126	19,949	19,631
市町村																		
松江市	169,153	184,157	194,173	201,026	203,298	206,718	211,564	210,796	208,613	208,222	207,657	207,008	206,393	206,230	205,775	205,249	204,428	203,565
浜田市	79,822	72,253	72,130	72,529	69,411	68,103	65,463	63,046	61,713	61,286	60,795	60,153	59,346	58,105	57,399	56,598	55,772	54,869
出雲市	161,798	159,058	166,280	170,529	171,422	172,001	173,776	173,751	171,485	171,131	170,633	170,555	170,428	171,938	172,177	172,360	172,947	172,784
益田市	63,337	57,727	59,040	60,080	57,706	56,596	54,622	52,368	50,015	49,574	49,136	48,876	48,327	47,718	47,088	46,537	45,911	45,291
大田市	58,564	49,433	49,570	49,277	47,291	44,953	42,573	40,703	37,996	37,505	37,004	36,362	35,861	35,166	34,628	33,997	33,417	32,848
安来市	50,110	48,800	49,321	49,616	48,492	46,934	45,255	43,839	41,836	41,327	40,840	40,345	39,890	39,528	39,063	38,569	38,032	37,581
江津市	36,811	32,931	32,785	32,937	31,774	30,740	29,377	27,774	25,697	25,356	25,065	24,690	24,398	24,468	24,121	23,830	23,582	23,372
雲南市	59,274	51,379	51,477	50,981	49,612	48,248	46,323	44,403	41,917	41,159	40,548	40,055	39,472	39,032	38,506	37,794	37,012	36,248
仁多郡	23,501	19,398	19,057	18,706	18,100	17,426	16,689	15,812	14,456	14,238	13,986	13,729	13,444	13,063	12,792	12,454	12,175	11,929
奥出雲町	23,501	19,398	19,057	18,706	18,100	17,426	16,689	15,812	14,456	14,238	13,986	13,729	13,444	13,063	12,792	12,454	12,175	11,929
飯石郡	11,441	8,180	7,771	7,650	7,331	6,893	6,541	5,979	5,534	5,454	5,398	5,275	5,150	5,031	4,948	4,883	4,772	4,687
飯南町	11,441	8,180	7,771	7,650	7,331	6,893	6,541	5,979	5,534	5,454	5,398	5,275	5,150	5,031	4,948	4,883	4,772	4,687
邑智郡	42,345	32,724	30,875	30,290	28,235	26,766	25,274	23,179	21,210	20,818	20,419	20,025	19,679	19,443	19,117	18,721	18,286	17,914
川本町	8,507	6,803	6,303	6,123	5,512	5,099	4,784	4,324	3,900	3,813	3,712	3,626	3,535	3,442	3,365	3,308	3,183	3,137
美郷町	12,479	9,262	8,838	8,372	7,606	7,211	6,624	5,911	5,351	5,251	5,168	5,043	4,930	4,900	4,775	4,627	4,534	4,403
邑南町	21,359	16,659	15,734	15,795	15,117	14,456	13,866	12,944	11,959	11,754	11,539	11,356	11,214	11,101	10,977	10,786	10,569	10,374
鹿足郡	29,279	23,079	22,838	22,167	20,856	19,989	18,807	16,877	15,237	14,958	14,632	14,383	14,134	14,027	13,810	13,550	13,343	13,172
津和野町	18,037	13,957	13,423	13,002	12,131	11,389	10,628	9,515	8,427	8,237	8,047	7,898	7,754	7,653	7,548	7,372	7,197	7,025
吉賀町	11,242	9,122	9,415	9,165	8,725	8,600	8,179	7,362	6,810	6,721	6,585	6,485	6,380	6,374	6,262	6,178	6,146	6,147
隠岐郡	36,185	29,767	29,478	28,841	27,493	26,074	25,239	23,696	21,688	21,308	20,961	20,781	20,493	20,603	20,393	20,126	19,949	19,631
海士町	5,145	3,809	3,537	3,339	3,119	2,857	2,672	2,581	2,374	2,322	2,316	2,357	2,346	2,353	2,328	2,300	2,296	2,262
西ノ島町	5,840	5,089	4,830	4,886	4,429	4,048	3,804	3,486	3,136	3,092	3,029	2,994	2,937	3,027	2,950	2,912	2,886	2,830
知夫村	1,531	1,072	1,068	941	855	802	718	725	657	636	607	604	601	615	635	635	658	665
隠岐の島町	23,669	19,797	20,043	19,675	19,090	18,367	18,045	16,904	15,521	15,258	15,009	14,826	14,609	14,608	14,480	14,279	14,109	13,874

注(1)資料:「国勢調査」総務省統計局、「年齢階級別推計人口」(～H9)「島根の人口移動と推計人口」(H10～)県統計調査課

第4表

性・年齢（5歳階級）

(単位：人)

		総数	0～4歳	5～9歳	10～14歳	15～19歳	20～24歳	25～29歳	30～34歳	35～39歳	40～44歳	45～49歳	50～54歳
島根県	計	673,891	25,847	27,618	28,923	31,341	25,110	24,151	30,525	35,476	41,472	43,413	37,963
	男	325,163	13,373	14,189	14,738	16,249	13,593	12,400	15,520	18,150	21,425	22,024	19,015
	女	348,728	12,474	13,429	14,185	15,092	11,517	11,751	15,005	17,326	20,047	21,389	18,948
保健所													
松江	計	241,146	9,638	10,053	10,472	11,717	10,825	9,593	11,173	12,937	15,031	16,648	14,319
	男女	116,732	5,027	5,213	5,279	6,141	5,950	4,969	5,608	6,514	7,557	8,351	7,090
雲南	計	124,414	4,611	4,840	5,193	5,576	4,875	4,624	5,565	6,423	7,474	8,297	7,229
	男女	52,864	1,615	1,939	2,219	2,370	1,353	1,149	1,873	2,441	3,000	2,977	2,777
出雲	計	25,352	834	997	1,117	1,265	758	585	937	1,274	1,580	1,535	1,385
	男女	27,512	781	942	1,102	1,105	595	564	936	1,167	1,420	1,442	1,392
県央	計	172,784	7,587	7,824	8,043	8,338	7,000	7,488	8,951	9,991	11,705	11,753	10,049
	男女	83,457	3,884	3,995	4,111	4,170	3,503	3,646	4,486	5,045	6,122	5,962	4,995
浜田	計	89,327	3,703	3,829	3,932	4,168	3,497	3,842	4,465	4,946	5,583	5,791	5,054
	男女	50,762	1,647	1,903	2,053	2,057	1,138	1,146	1,948	2,326	2,717	2,757	2,534
益田	計	24,181	864	988	1,070	1,070	656	589	1,012	1,247	1,415	1,386	1,256
	男女	26,581	783	915	983	987	482	557	936	1,079	1,302	1,371	1,278
隠岐	計	78,241	2,664	2,873	2,983	3,518	2,898	2,660	3,417	3,992	4,627	4,811	4,382
	男女	38,234	1,356	1,443	1,543	1,869	1,663	1,515	1,838	2,070	2,477	2,525	2,284
市町村	計	40,007	1,308	1,430	1,440	1,649	1,235	1,145	1,579	1,922	2,150	2,286	2,098
	男女	58,463	1,990	2,279	2,453	2,479	1,448	1,559	2,367	2,785	3,355	3,437	2,994
松江市	計	27,542	1,051	1,155	1,256	1,268	784	787	1,208	1,443	1,717	1,731	1,515
	男女	30,921	939	1,124	1,197	1,211	664	772	1,159	1,342	1,638	1,706	1,479
浜田市	計	19,631	706	747	700	862	448	556	796	1,004	1,037	1,030	908
	男女	9,665	357	398	362	466	279	309	431	557	557	534	490
出雲市	計	9,966	349	349	338	396	169	247	365	447	480	496	418
	男女	203,565	8,355	8,608	8,829	9,946	9,562	8,501	9,693	11,094	12,759	14,169	12,318
益田市	計	98,716	4,355	4,481	4,422	5,252	5,312	4,378	4,830	5,579	6,392	7,088	6,069
	男女	104,849	4,000	4,127	4,407	4,694	4,250	4,123	4,863	5,515	6,367	7,081	6,249
大田市	計	54,869	1,906	2,030	2,086	2,309	2,019	2,071	2,442	2,899	3,223	3,469	3,145
	男女	27,250	989	1,029	1,078	1,186	1,115	1,223	1,375	1,554	1,742	1,864	1,695
安来市	計	27,619	917	1,001	1,008	1,123	904	848	1,067	1,345	1,481	1,605	1,450
	男女	172,784	7,587	7,824	8,043	8,338	7,000	7,488	8,951	9,991	11,705	11,753	10,049
江津市	計	83,457	3,884	3,995	4,111	4,170	3,503	3,646	4,486	5,045	6,122	5,962	4,995
	男女	89,327	3,703	3,829	3,932	4,168	3,497	3,842	4,465	4,946	5,583	5,791	5,054
雲南市	計	45,291	1,598	1,883	2,021	2,022	1,211	1,179	1,859	2,228	2,714	2,796	2,397
	男女	21,350	857	961	1,033	1,031	645	578	916	1,155	1,366	1,398	1,203
仁多郡	計	23,941	741	922	988	991	566	601	943	1,073	1,348	1,398	1,194
	男女	32,848	1,120	1,235	1,326	1,365	736	806	1,317	1,576	1,781	1,775	1,744
奥出雲町	計	15,638	594	652	696	710	397	416	683	838	915	870	867
	男女	17,210	526	583	630	655	339	390	634	738	866	905	877
雲南	計	37,581	1,283	1,445	1,643	1,771	1,263	1,092	1,480	1,843	2,272	2,479	2,001
	男女	18,016	672	732	857	889	638	591	778	935	1,165	1,263	1,021
江津	計	19,565	611	713	786	882	625	501	702	908	1,107	1,216	980
	男女	23,372	758	843	897	1,209	879	589	975	1,093	1,404	1,342	1,237
雲南	計	10,984	367	414	465	683	548	292	463	516	735	661	589
	男女	12,388	391	429	432	526	331	297	512	577	669	681	648
雲南	計	36,248	1,155	1,368	1,565	1,604	920	891	1,337	1,760	2,182	2,120	1,996
	男女	17,443	594	705	799	841	478	453	656	927	1,153	1,072	985
仁多郡	計	18,805	561	663	766	763	442	438	681	833	1,029	1,048	1,011
	男女	11,929	330	412	468	549	312	203	367	478	580	621	602
奥出雲町	計	5,712	167	215	221	305	205	108	190	251	298	333	321
	男女	6,217	163	197	247	244	107	95	177	227	282	288	281
奥出雲町	計	11,929	330	412	468	549	312	203	367	478	580	621	602
	男女	5,712	167	215	221	305	205	108	190	251	298	333	321
奥出雲町	計	6,217	163	197	247	244	107	95	177	227	282	288	281
	男女	11,929	330	412	468	549	312	203	367	478	580	621	602
奥出雲町	計	5,712	167	215	221	305	205	108	190	251	298	333	321
	男女	6,217	163	197	247	244	107	95	177	227	282	288	281

市町村別人口（2 - 1）

(R1. 10. 1)

55～59歳	60～64歳	65～69歳	70～74歳	75～79歳	80～84歳	85～89歳	90～94歳	95～99歳	100歳以上	年齢不詳	0～14歳	15～64歳	65歳～
40,226	44,854	53,210	51,532	39,607	34,859	28,382	15,369	4,598	644	8,771	82,388	354,531	228,201
19,983	22,540	26,457	24,948	17,321	13,797	9,619	3,983	783	71	4,985	42,300	180,899	96,979
20,243	22,314	26,753	26,584	22,286	21,062	18,763	11,386	3,815	573	3,786	40,088	173,632	131,222
14,576	14,938	17,067	17,016	13,272	11,071	8,522	4,473	1,321	200	6,284	30,163	131,757	72,942
7,199	7,426	8,407	7,987	5,783	4,441	2,879	1,189	215	21	3,486	15,519	66,805	30,922
7,377	7,512	8,660	9,029	7,489	6,630	5,643	3,284	1,106	179	2,798	14,644	64,952	42,020
3,220	3,991	4,946	4,586	3,417	3,459	3,119	1,763	532	56	62	5,773	25,151	21,878
1,583	2,025	2,591	2,263	1,494	1,422	1,087	487	92	4	37	2,948	12,927	9,440
1,637	1,966	2,355	2,323	1,923	2,037	2,032	1,276	440	52	25	2,825	12,224	12,438
10,002	10,721	12,537	11,966	8,876	7,875	6,268	3,311	978	145	1,376	23,454	95,998	51,956
4,982	5,333	6,157	5,875	3,987	3,209	2,154	831	180	19	811	11,990	48,244	22,412
5,020	5,388	6,380	6,091	4,889	4,666	4,114	2,480	798	126	565	11,464	47,754	29,544
3,042	3,810	4,737	4,596	3,685	3,207	2,917	1,724	553	57	209	5,603	23,475	21,475
1,522	1,894	2,393	2,286	1,656	1,193	999	456	107	5	118	2,922	12,047	9,094
1,520	1,916	2,344	2,310	2,029	2,014	1,918	1,268	446	52	91	2,681	11,428	12,381
4,822	5,482	6,571	6,428	5,010	4,401	3,568	1,945	561	77	551	8,520	40,609	28,561
2,465	2,891	3,268	3,161	2,128	1,665	1,129	468	93	10	373	4,342	21,597	11,922
2,357	2,591	3,303	3,267	2,882	2,736	2,439	1,477	468	67	178	4,178	19,012	16,639
3,467	4,384	5,389	5,119	4,021	3,620	2,996	1,583	476	77	185	6,722	28,275	23,281
1,659	2,175	2,632	2,452	1,687	1,374	1,047	411	72	9	109	3,462	14,287	9,684
1,808	2,209	2,757	2,667	2,334	2,246	1,949	1,172	404	68	76	3,260	13,988	13,597
1,097	1,528	1,963	1,821	1,326	1,226	992	570	177	33	104	2,153	9,266	8,108
573	796	1,009	924	586	493	324	141	24	4	51	1,117	4,992	3,505
524	732	954	897	740	733	668	429	153	29	53	1,036	4,274	4,603
12,323	12,450	13,970	13,769	10,828	8,860	6,848	3,566	1,007	147	5,963	25,792	112,815	58,995
6,076	6,164	6,886	6,438	4,709	3,536	2,326	935	169	17	3,302	13,258	57,140	25,016
6,247	6,286	7,084	7,331	6,119	5,324	4,522	2,631	838	130	2,661	12,534	55,675	33,979
3,406	3,778	4,486	4,457	3,467	3,036	2,429	1,278	365	38	530	6,022	28,761	19,556
1,779	2,025	2,244	2,162	1,482	1,150	823	310	66	3	356	3,096	15,558	8,240
1,627	1,753	2,242	2,295	1,985	1,886	1,606	968	299	35	174	2,926	13,203	11,316
10,002	10,721	12,537	11,966	8,876	7,875	6,268	3,311	978	145	1,376	23,454	95,998	51,956
4,982	5,333	6,157	5,875	3,987	3,209	2,154	831	180	19	811	11,990	48,244	22,412
5,020	5,388	6,380	6,091	4,889	4,666	4,114	2,480	798	126	565	11,464	47,754	29,544
2,724	3,355	4,144	3,865	2,974	2,631	2,106	1,061	301	52	170	5,502	22,485	17,134
1,299	1,658	1,995	1,852	1,243	1,004	729	280	46	3	98	2,851	11,249	7,152
1,425	1,697	2,149	2,013	1,731	1,627	1,377	781	255	49	72	2,651	11,236	9,982
2,087	2,534	3,053	2,884	2,304	1,989	1,764	966	280	18	188	3,681	15,721	13,258
1,024	1,247	1,539	1,435	1,019	717	604	261	50	-	104	1,942	7,967	5,625
1,063	1,287	1,514	1,449	1,285	1,272	1,160	705	230	18	84	1,739	7,754	7,633
2,253	2,488	3,097	3,247	2,444	2,211	1,674	907	314	53	321	4,371	18,942	13,947
1,123	1,262	1,521	1,549	1,074	905	553	254	46	4	184	2,261	9,665	5,906
1,130	1,226	1,576	1,698	1,370	1,306	1,121	653	268	49	137	2,110	9,277	8,041
1,416	1,704	2,085	1,971	1,543	1,365	1,139	667	196	39	21	2,498	11,848	9,005
686	866	1,024	999	646	515	306	158	27	7	17	1,246	6,039	3,682
730	838	1,061	972	897	850	833	509	169	32	4	1,252	5,809	5,323
2,176	2,701	3,338	3,119	2,278	2,237	1,981	1,103	328	29	60	4,088	17,687	14,413
1,099	1,350	1,729	1,559	1,012	913	710	319	53	1	35	2,098	9,014	6,296
1,077	1,351	1,609	1,560	1,266	1,324	1,271	784	275	28	25	1,990	8,673	8,117
741	944	1,158	1,064	844	861	782	460	131	20	2	1,210	5,397	5,320
336	493	625	507	368	357	263	117	28	2	2	603	2,840	2,267
405	451	533	557	476	504	519	343	103	18	-	607	2,557	3,053
741	944	1,158	1,064	844	861	782	460	131	20	2	1,210	5,397	5,320
336	493	625	507	368	357	263	117	28	2	2	603	2,840	2,267
405	451	533	557	476	504	519	343	103	18	-	607	2,557	3,053

(単位：人)

		総数	0～4歳	5～9歳	10～14歳	15～19歳	20～24歳	25～29歳	30～34歳	35～39歳	40～44歳	45～49歳	50～54歳
飯石郡	計	4,687	130	159	186	217	121	55	169	203	238	236	179
	男	2,197	73	77	97	119	75	24	91	96	129	130	79
	女	2,490	57	82	89	98	46	31	78	107	109	106	100
飯南町	計	4,687	130	159	186	217	121	55	169	203	238	236	179
	男	2,197	73	77	97	119	75	24	91	96	129	130	79
	女	2,490	57	82	89	98	46	31	78	107	109	106	100
邑智郡	計	17,914	527	668	727	692	402	340	631	750	936	982	790
	男	8,543	270	336	374	360	259	173	329	409	500	516	389
	女	9,371	257	332	353	332	143	167	302	341	436	466	401
川本町	計	3,137	109	88	103	151	130	71	100	124	167	156	140
	男	1,478	61	38	53	91	85	30	46	63	92	85	60
	女	1,659	48	50	50	60	45	41	54	61	75	71	80
美郷町	計	4,403	107	190	214	139	65	87	137	191	238	234	175
	男	2,086	55	92	115	69	46	39	80	108	120	127	84
	女	2,317	52	98	99	70	19	48	57	83	118	107	91
邑南町	計	10,374	311	390	410	402	207	182	394	435	531	592	475
	男	4,979	154	206	206	200	128	104	203	238	288	304	245
	女	5,395	157	184	204	202	79	78	191	197	243	288	230
鹿足郡	計	13,172	392	396	432	457	237	380	508	557	641	641	597
	男	6,192	194	194	223	237	139	209	292	288	351	333	312
	女	6,980	198	202	209	220	98	171	216	269	290	308	285
津和野町	計	7,025	182	229	214	232	145	143	238	276	338	355	304
	男	3,261	97	113	118	115	84	68	120	134	189	189	166
	女	3,764	85	116	96	117	61	75	118	142	149	166	138
吉賀町	計	6,147	210	167	218	225	92	237	270	281	303	286	293
	男	2,931	97	81	105	122	55	141	172	154	162	144	146
	女	3,216	113	86	113	103	37	96	98	127	141	142	147
隠岐郡	計	19,631	706	747	700	862	448	556	796	1,004	1,037	1,030	908
	男	9,665	357	398	362	466	279	309	431	557	557	534	490
	女	9,966	349	349	338	396	169	247	365	447	480	496	418
海士町	計	2,262	73	96	72	151	41	77	97	116	130	109	89
	男	1,086	34	53	37	60	18	39	47	57	69	63	48
	女	1,176	39	43	35	91	23	38	50	59	61	46	41
西ノ島町	計	2,830	98	87	79	71	65	81	124	158	148	153	126
	男	1,461	57	42	49	34	47	54	78	97	87	84	80
	女	1,369	41	45	30	37	18	27	46	61	61	69	46
知夫村	計	665	29	16	24	25	11	26	30	40	31	25	28
	男	337	13	10	11	11	5	15	18	24	15	12	17
	女	328	16	6	13	14	6	11	12	16	16	13	11
隠岐の島町	計	13,874	506	548	525	615	331	372	545	690	728	743	665
	男	6,781	253	293	265	361	209	201	288	379	386	375	345
	女	7,093	253	255	260	254	122	171	257	311	342	368	320

注 (1) 資料：「島根の人口移動と推計人口」県統計調査課

(2) 国勢調査では、住民票の有無に関わらず人口を把握しているため、当該調査後に住民票を移動させると、人口がマイナスになる場合がある。

55～59歳	60～64歳	65～69歳	70～74歳	75～79歳	80～84歳	85～89歳	90～94歳	95～99歳	100歳以上	年齢不詳	0～14歳	15～64歳	65歳～
303	346	450	403	295	361	356	200	73	7	-	475	2,067	2,145
148	182	237	197	114	152	114	51	11	1	-	247	1,073	877
155	164	213	206	181	209	242	149	62	6	-	228	994	1,268
303	346	450	403	295	361	356	200	73	7	-	475	2,067	2,145
148	182	237	197	114	152	114	51	11	1	-	247	1,073	877
155	164	213	206	181	209	242	149	62	6	-	228	994	1,268
955	1,276	1,684	1,712	1,381	1,218	1,153	758	273	38	21	1,922	7,754	8,217
498	647	854	851	637	476	395	195	57	4	14	980	4,080	3,469
457	629	830	861	744	742	758	563	216	34	7	942	3,674	4,748
151	209	288	300	266	217	210	107	46	4	-	300	1,399	1,438
83	101	151	148	118	78	72	24	-	-	-	152	736	590
68	108	137	152	148	139	138	83	46	5	-	148	663	848
222	306	444	453	354	303	297	175	57	15	-	511	1,794	2,098
118	158	226	230	163	103	100	33	18	2	-	262	949	875
104	148	218	223	191	200	197	142	39	13	-	249	845	1,223
582	761	952	959	761	698	646	476	170	19	21	1,111	4,561	4,681
297	388	477	473	356	295	223	138	39	3	14	566	2,395	2,004
285	373	475	486	405	403	423	338	131	16	7	545	2,166	2,677
743	1,029	1,245	1,254	1,047	989	890	522	175	25	15	1,220	5,790	6,147
360	517	637	600	444	370	318	131	26	6	11	611	3,038	2,532
383	512	608	654	603	619	572	391	149	19	4	609	2,752	3,615
396	570	689	700	595	568	491	261	79	5	15	625	2,997	3,388
179	277	350	327	244	220	176	70	12	2	11	328	1,521	1,401
217	293	339	373	351	348	315	191	67	3	4	297	1,476	1,987
347	459	556	554	452	421	399	261	96	20	-	595	2,793	2,759
181	240	287	273	200	150	142	61	14	4	-	283	1,517	1,131
166	219	269	281	252	271	257	200	82	16	-	312	1,276	1,628
1,097	1,528	1,963	1,821	1,326	1,226	992	570	177	33	104	2,153	9,266	8,108
573	796	1,009	924	586	493	324	141	24	4	51	1,117	4,992	3,505
524	732	954	897	740	733	668	429	153	29	53	1,036	4,274	4,603
113	179	217	202	149	142	121	68	13	7	-	241	1,102	919
62	89	115	106	60	66	41	17	2	3	-	124	552	410
51	90	102	96	89	76	80	51	11	4	-	117	550	509
132	249	318	284	216	168	146	88	34	5	-	264	1,307	1,259
66	118	167	152	98	69	57	18	5	2	-	148	745	568
66	131	151	132	118	99	89	70	29	3	-	116	562	691
23	47	71	72	56	47	41	18	4	1	-	69	286	310
12	28	37	40	30	17	19	1	2	-	-	34	157	146
11	19	34	32	26	30	22	17	2	1	-	35	129	164
829	1,053	1,357	1,263	905	869	684	396	126	20	104	1,579	6,571	5,620
433	561	690	626	398	341	207	105	15	-	51	811	3,538	2,381
396	492	667	637	507	528	477	291	111	21	53	768	3,033	3,239

第5表-1

性・年齢（各歳）別人口

(R1.10.1)

年 齢	人 口			性 比 (対女100)	構 成 比	年 齢	人 口			性 比 (対女100)	構 成 比
	総 数	男	女				総 数	男	女		
総 数	673,891	325,163	348,728	93.2	1,000.0						
0～4	25,847	13,373	12,474	107.2	38.4	50～54	37,963	19,015	18,948	100.4	56.3
0	4,683	2,391	2,292	104.3	6.9	50	8,105	4,071	4,034	100.9	12.0
1	5,003	2,571	2,432	105.7	7.4	51	7,869	3,905	3,964	98.5	11.7
2	5,201	2,678	2,523	106.1	7.7	52	7,940	4,059	3,881	104.6	11.8
3	5,480	2,846	2,634	108.0	8.1	53	6,244	3,146	3,098	101.5	9.3
4	5,480	2,887	2,593	111.3	8.1	54	7,805	3,834	3,971	96.5	11.6
5～9	27,618	14,189	13,429	105.7	41.0	55～59	40,226	19,983	20,243	98.7	59.7
5	5,348	2,741	2,607	105.1	7.9	55	7,726	3,892	3,834	101.5	11.5
6	5,408	2,731	2,677	102.0	8.0	56	7,878	3,862	4,016	96.2	11.7
7	5,571	2,968	2,603	114.0	8.3	57	7,987	3,951	4,036	97.9	11.9
8	5,630	2,876	2,754	104.4	8.4	58	8,225	4,130	4,095	100.9	12.2
9	5,661	2,873	2,788	103.0	8.4	59	8,410	4,148	4,262	97.3	12.5
10～14	28,923	14,738	14,185	103.9	42.9	60～64	44,854	22,540	22,314	101.0	66.6
10	5,634	2,887	2,747	105.1	8.4	60	8,937	4,551	4,386	103.8	13.3
11	5,817	2,976	2,841	104.8	8.6	61	8,678	4,314	4,364	98.9	12.9
12	5,855	3,030	2,825	107.3	8.7	62	8,753	4,399	4,354	101.0	13.0
13	5,739	2,898	2,841	102.0	8.5	63	9,170	4,588	4,582	100.1	13.6
14	5,878	2,947	2,931	100.5	8.7	64	9,316	4,688	4,628	101.3	13.8
15～19	31,341	16,249	15,092	107.7	46.5	65～69	53,210	26,457	26,753	98.9	79.0
15	5,915	3,042	2,873	105.9	8.8	65	9,570	4,805	4,765	100.8	14.2
16	6,267	3,300	2,967	111.2	9.3	66	9,988	4,937	5,051	97.7	14.8
17	6,338	3,238	3,100	104.5	9.4	67	10,520	5,174	5,346	96.8	15.6
18	6,377	3,298	3,079	107.1	9.5	68	11,250	5,675	5,575	101.8	16.7
19	6,444	3,371	3,073	109.7	9.6	69	11,882	5,866	6,016	97.5	17.6
20～24	25,110	13,593	11,517	118.0	37.3	70～74	51,532	24,948	26,584	93.8	76.5
20	6,300	3,341	2,959	112.9	9.3	70	12,817	6,225	6,592	94.4	19.0
21	6,108	3,224	2,884	111.8	9.1	71	12,747	6,362	6,385	99.6	18.9
22	5,001	2,738	2,263	121.0	7.4	72	12,268	5,961	6,307	94.5	18.2
23	3,880	2,194	1,686	130.1	5.8	73	6,385	2,997	3,388	88.5	9.5
24	3,821	2,096	1,725	121.5	5.7	74	7,315	3,403	3,912	87.0	10.9
25～29	24,151	12,400	11,751	105.5	35.8	75～79	39,607	17,321	22,286	77.7	58.8
25	4,258	2,222	2,036	109.1	6.3	75	8,397	3,805	4,592	82.9	12.5
26	4,480	2,316	2,164	107.0	6.6	76	8,351	3,701	4,650	79.6	12.4
27	5,001	2,570	2,431	105.7	7.4	77	8,194	3,683	4,511	81.6	12.2
28	5,188	2,618	2,570	101.9	7.7	78	7,848	3,269	4,579	71.4	11.6
29	5,224	2,674	2,550	104.9	7.8	79	6,817	2,863	3,954	72.4	10.1
30～34	30,525	15,520	15,005	103.4	45.3	80～84	34,859	13,797	21,062	65.5	51.7
30	5,723	2,925	2,798	104.5	8.5	80	6,207	2,585	3,622	71.4	9.2
31	5,808	2,925	2,883	101.5	8.6	81	7,003	2,859	4,144	69.0	10.4
32	6,137	3,164	2,973	106.4	9.1	82	7,406	2,958	4,448	66.5	11.0
33	6,358	3,271	3,087	106.0	9.4	83	7,443	2,828	4,615	61.3	11.0
34	6,499	3,235	3,264	99.1	9.6	84	6,800	2,567	4,233	60.6	10.1
35～39	35,476	18,150	17,326	104.8	52.6	85～89	28,382	9,619	18,763	51.3	42.1
35	6,840	3,515	3,325	105.7	10.2	85	6,487	2,368	4,119	57.5	9.6
36	7,032	3,581	3,451	103.8	10.4	86	6,186	2,189	3,997	54.8	9.2
37	6,893	3,544	3,349	105.8	10.2	87	5,969	2,027	3,942	51.4	8.9
38	7,277	3,722	3,555	104.7	10.8	88	5,192	1,713	3,479	49.2	7.7
39	7,434	3,788	3,646	103.9	11.0	89	4,548	1,322	3,226	41.0	6.7
40～44	41,472	21,425	20,047	106.9	61.5	90～94	15,369	3,983	11,386	35.0	22.8
40	7,747	3,962	3,785	104.7	11.5	90	4,172	1,234	2,938	42.0	6.2
41	7,908	4,148	3,760	110.3	11.7	91	3,591	961	2,630	36.5	5.3
42	8,468	4,352	4,116	105.7	12.6	92	2,960	735	2,225	33.0	4.4
43	8,426	4,351	4,075	106.8	12.5	93	2,641	626	2,015	31.1	3.9
44	8,923	4,612	4,311	107.0	13.2	94	2,005	427	1,578	27.1	3.0
45～49	43,413	22,024	21,389	103.0	64.4	95～99	4,598	783	3,815	20.5	6.8
45	9,083	4,627	4,456	103.8	13.5	95	1,534	287	1,247	23.0	2.3
46	9,241	4,661	4,580	101.8	13.7	96	1,205	213	992	21.5	1.8
47	8,699	4,420	4,279	103.3	12.9	97	795	119	676	17.6	1.2
48	8,280	4,207	4,073	103.3	12.3	98	603	95	508	18.7	0.9
49	8,110	4,109	4,001	102.7	12.0	99	461	69	392	17.6	0.7
						100～ 年齢不詳	644	71	573	12.4	1.0
							8,771	4,985	3,786	131.7	13.0

注 (1)資料：「国勢調査」総務省統計局
(2)構成比は、総人口1,000対の率である。

第5表-2

年次・性・年齢（5歳階級）別人口

各年10月1日現在

		総数	0～4歳	5～9歳	10～14歳	15～19歳	20～24歳	25～29歳	30～34歳	35～39歳	40～44歳	45～49歳	50～54歳
昭和40年	計	821,620	59,331	69,219	89,853	78,566	45,483	50,893	62,934	63,692	55,702	47,133	44,142
	男	393,670	30,124	35,235	45,944	40,773	19,953	23,361	30,438	30,475	25,211	20,906	19,677
昭和50年	計	427,950	29,207	33,984	43,909	37,793	25,530	27,532	32,496	33,217	30,491	26,227	24,465
	男	768,886	56,482	53,313	58,277	53,285	42,692	56,957	47,266	49,946	60,487	60,291	51,718
昭和60年	計	367,060	28,913	27,570	29,611	27,283	19,995	28,264	22,777	23,689	29,262	28,700	23,204
	男	401,826	27,569	25,743	28,666	26,002	22,697	28,693	24,489	26,257	31,225	31,591	28,514
昭和60年	計	794,629	47,830	54,546	60,441	48,045	35,181	44,215	53,603	63,029	49,564	50,151	59,192
	男	382,893	24,386	28,201	30,918	25,054	16,929	22,025	27,591	32,622	24,404	24,007	28,481
平成2年	計	411,736	23,444	26,345	29,523	22,991	18,252	22,190	26,012	30,407	25,160	26,144	30,711
	男	781,021	40,947	48,131	54,806	52,708	32,550	38,009	44,392	53,337	62,386	48,378	48,737
平成2年	計	373,618	20,977	24,639	28,257	27,228	15,488	18,216	22,218	27,369	32,126	23,579	23,021
	男	407,403	19,970	23,492	26,549	25,480	17,062	19,793	22,174	25,968	30,260	24,799	25,716
平成7年	計	771,441	35,861	41,917	48,625	48,567	38,208	37,048	39,807	45,572	54,008	62,274	48,122
	男	368,789	18,236	21,451	24,878	25,516	18,771	18,209	19,505	23,022	27,881	32,180	23,428
平成12年	計	402,652	17,625	20,466	23,747	23,051	19,437	18,839	20,302	22,550	26,127	30,094	24,694
	男	761,503	33,163	36,572	42,247	43,466	36,684	43,666	38,900	40,832	45,952	53,778	61,617
平成12年	計	363,994	16,988	18,639	21,578	22,559	18,551	21,946	19,467	20,191	23,251	27,785	31,695
	男	397,509	16,175	17,933	20,669	20,907	18,133	21,720	19,433	20,641	22,701	25,993	29,922
平成17年	計	742,223	30,716	33,298	36,528	37,868	32,425	39,132	44,281	38,634	40,429	45,315	53,199
	男	353,703	15,710	17,062	18,632	19,788	16,239	19,844	22,314	19,318	19,921	22,860	27,270
平成17年	計	388,520	15,006	16,236	17,896	18,080	16,186	19,288	21,967	19,316	20,508	22,455	25,929
	男	736,882	30,014	32,959	35,800	38,614	30,039	37,474	44,054	40,508	38,290	44,016	50,596
平成18年	計	350,937	15,269	16,904	18,280	19,936	15,264	18,945	22,299	20,307	18,798	22,193	25,716
	男	385,945	14,745	16,055	17,520	18,678	14,775	18,529	21,755	20,201	19,492	21,823	24,880
平成19年	計	731,652	29,666	32,502	35,046	38,297	28,682	35,518	43,597	41,096	38,241	43,086	48,486
	男	348,437	15,162	16,657	17,864	19,668	14,718	17,985	22,149	20,553	18,892	21,600	24,658
平成19年	計	383,215	14,504	15,845	17,182	18,629	13,964	17,533	21,448	20,543	19,349	21,486	23,828
	男	725,202	29,445	32,021	34,388	36,903	28,501	33,494	42,022	42,177	38,092	42,051	46,894
平成20年	計	345,360	15,028	16,483	17,531	18,901	14,707	16,817	21,566	21,231	18,861	20,910	23,848
	男	379,842	14,417	15,538	16,857	18,002	13,794	16,677	20,456	20,946	19,231	21,141	23,046
平成21年	計	720,112	29,124	31,454	33,582	35,890	29,083	31,440	40,547	43,112	38,294	40,738	45,965
	男	343,097	14,841	16,160	17,188	18,324	15,021	15,862	20,895	21,756	19,005	20,160	23,353
平成21年	計	377,015	14,283	15,294	16,394	17,566	14,062	15,578	19,652	21,356	19,289	20,578	22,612
	男	717,397	28,425	30,802	32,991	32,899	26,948	33,126	39,645	44,443	38,770	40,234	45,061
平成22年	計	342,991	14,519	15,734	16,892	17,111	13,464	16,779	20,414	22,758	19,583	20,000	22,854
	男	374,406	13,906	15,068	16,099	15,788	13,484	16,347	19,231	21,685	19,187	20,234	22,207
平成23年	計	712,336	28,404	30,030	32,706	34,222	24,770	31,987	38,358	44,496	40,776	38,178	43,892
	男	340,587	14,476	15,262	16,747	17,716	12,589	16,226	19,645	22,838	20,638	18,979	22,257
平成23年	計	371,749	13,928	14,768	15,959	16,506	12,181	15,761	18,713	21,658	20,138	19,199	21,635
	男	707,074	28,088	29,583	32,279	34,489	23,778	30,833	36,864	44,086	41,382	38,127	42,881
平成24年	計	338,296	14,362	15,075	16,493	17,824	12,169	15,635	18,869	22,704	20,943	19,033	21,622
	男	368,778	13,726	14,508	15,786	16,665	11,609	15,198	17,995	21,382	20,439	19,094	21,259
平成25年	計	702,237	27,972	29,271	31,847	33,844	24,410	29,169	35,787	42,867	42,635	38,079	41,957
	男	336,124	14,313	14,906	16,352	17,336	12,695	14,716	18,260	22,130	21,697	19,077	21,058
平成25年	計	366,113	13,659	14,365	15,495	16,508	11,715	14,453	17,527	20,737	20,938	19,002	20,899
	男	697,015	28,049	28,844	31,331	32,803	25,896	26,938	34,786	41,339	43,656	38,326	40,621
平成26年	計	333,743	14,350	14,688	16,080	16,787	13,522	13,548	17,763	21,400	22,241	19,164	20,262
	男	363,272	13,699	14,156	15,251	16,016	12,374	13,390	17,023	19,939	21,415	19,162	20,359
平成27年	計	694,352	26,929	28,598	30,529	31,126	24,854	28,673	33,915	39,702	44,224	38,299	39,816
	男	333,112	13,880	14,625	15,610	16,385	12,763	14,645	17,238	20,397	22,510	19,288	19,752
平成27年	計	361,240	13,049	13,973	14,919	14,741	12,091	14,028	16,677	19,305	21,714	19,011	20,064
	男	689,817	26,916	28,514	29,781	32,423	23,278	27,704	33,248	38,644	44,446	40,281	37,773
平成28年	計	331,423	13,939	14,593	15,156	17,019	12,156	14,071	16,957	19,861	22,706	20,327	18,752
	男	358,394	12,977	13,921	14,625	15,404	11,122	13,633	16,291	18,783	21,740	19,954	19,021
平成29年	計	684,668	26,650	28,235	29,408	32,692	22,813	26,714	32,662	37,105	44,173	41,092	37,713
	男	329,476	13,726	14,538	15,042	17,007	12,183	13,531	16,657	19,005	22,620	20,750	18,850
平成29年	計	355,192	12,924	13,697	14,366	15,685	10,630	13,183	16,005	18,100	21,553	20,342	18,863
	男	679,626	26,322	27,874	29,113	32,097	23,979	25,605	31,526	36,374	42,840	42,499	37,695
平成30年	計	327,648	13,597	14,309	14,843	16,685	12,929	13,094	16,094	18,570	22,101	21,517	18,889
	男	351,978	12,725	13,565	14,270	15,412	11,050	12,511	15,432	17,804	20,739	20,982	18,806
令和元年	計	673,891	25,847	27,618	28,923	31,341	25,110	24,151	30,525	35,476	41,472	43,413	37,963
	男	325,163	13,373	14,189	14,738	16,249	13,593	12,400	15,520	18,150	21,425	22,024	19,015
	女	348,728	12,474	13,429	14,185	15,092	11,517	11,751	15,005	17,326	20,047	21,389	18,948

		55～59歳	60～64歳	65～69歳	70～74歳	75～79歳	80～84歳	85～89歳	90歳～	不詳	0～14歳	15～64歳	65歳～
昭和40年	計	39,213	35,528	30,124	21,975	15,177	8,282	3,454	919	-	218,403	523,286	79,931
	男	18,070	17,538	14,684	10,201	6,570	3,123	1,139	248	-	111,303	246,402	35,965
	女	21,143	17,990	15,440	11,774	8,607	5,159	2,315	671	-	107,100	276,884	43,966
昭和50年	計	43,043	39,256	33,120	27,176	19,337	10,376	4,439	1,383	42	168,072	504,941	95,831
	男	18,869	17,169	14,564	12,526	8,492	4,202	1,547	398	25	86,094	239,212	41,729
	女	24,174	22,087	18,556	14,650	10,845	6,174	2,892	985	17	81,978	265,729	54,102
昭和60年	計	58,171	48,903	39,022	33,163	24,400	15,301	7,413	2,445	14	162,817	510,054	121,744
	男	27,353	21,512	16,573	13,704	9,661	6,052	2,653	759	8	83,505	249,978	49,402
	女	30,818	27,391	22,449	19,459	14,739	9,249	4,760	1,686	6	79,312	260,076	72,342
平成2年	計	57,542	56,214	46,331	35,830	28,549	18,381	9,179	3,791	823	143,884	494,253	142,061
	男	27,306	25,946	19,928	14,712	11,113	6,626	3,198	1,124	547	73,873	242,497	56,701
	女	30,236	30,268	26,403	21,118	17,436	11,755	5,981	2,667	276	70,011	251,756	85,360
平成7年	計	48,259	56,054	53,504	43,066	31,222	22,105	11,786	5,357	79	126,403	477,919	167,040
	男	22,606	26,263	24,064	17,826	11,967	7,846	3,628	1,458	54	64,565	237,381	66,789
	女	25,653	29,791	29,440	25,240	19,255	14,259	8,158	3,899	25	61,838	240,538	100,251
平成12年	計	47,627	47,581	53,627	49,719	38,230	25,056	14,874	7,525	387	111,982	460,103	189,031
	男	22,898	22,001	24,587	21,568	14,860	8,713	4,638	1,833	246	57,205	230,344	76,199
	女	24,729	25,580	29,040	28,151	23,370	16,343	10,236	5,692	141	54,777	229,759	112,832
平成17年	計	61,086	47,102	45,996	50,243	44,457	31,556	17,939	10,912	1,107	100,542	439,471	201,103
	男	31,116	22,475	20,961	22,301	18,203	11,153	5,324	2,533	679	51,404	221,145	80,475
	女	29,970	24,627	25,035	27,942	26,254	20,403	12,615	8,379	428	49,138	218,326	120,628
平成18年	計	65,719	44,560	44,800	49,972	44,673	33,272	18,816	11,600	1,106	98,773	433,870	203,133
	男	33,611	21,586	20,445	22,038	18,494	11,961	5,596	2,618	677	50,453	218,655	81,152
	女	32,108	22,974	24,355	27,934	26,179	21,311	13,220	8,982	429	48,320	215,215	121,981
平成19年	計	63,042	48,014	44,300	48,963	45,391	34,459	20,131	12,024	1,111	97,214	428,059	205,268
	男	32,161	23,525	20,462	21,545	18,963	12,478	6,044	2,676	677	49,683	215,909	82,168
	女	30,881	24,489	23,838	27,418	26,428	21,981	14,087	9,348	434	47,531	212,150	123,100
平成20年	計	59,448	51,842	44,712	47,499	45,596	35,438	21,067	12,501	1,111	95,854	421,424	206,813
	男	30,107	25,808	20,739	20,933	19,106	12,979	6,296	2,832	677	49,042	212,756	82,885
	女	29,341	26,034	23,973	26,566	26,490	22,459	14,771	9,669	434	46,812	208,668	123,928
平成21年	計	55,528	55,834	46,077	45,126	45,349	36,746	22,107	9,376	1,110	94,160	416,431	208,411
	男	28,239	27,994	21,474	19,935	19,060	13,667	6,585	2,241	677	48,189	210,609	83,622
	女	27,289	27,840	24,603	25,191	26,289	23,079	15,522	7,135	433	45,971	205,822	124,789
平成22年	計	52,610	60,417	45,463	43,199	45,225	36,979	22,772	13,760	3,628	92,218	414,153	207,398
	男	26,896	30,526	21,343	19,121	19,063	13,795	6,861	3,094	2,184	47,145	210,385	83,277
	女	25,714	29,891	24,120	24,078	26,162	23,184	15,911	10,666	1,444	45,073	203,768	124,121
平成23年	計	50,198	64,887	43,102	42,057	45,162	37,063	23,962	14,458	3,628	91,140	411,764	205,804
	男	25,505	32,945	20,544	18,614	18,894	14,007	7,315	3,206	2,184	46,485	209,338	82,580
	女	24,693	31,942	22,558	23,443	26,268	23,056	16,647	11,252	1,444	44,655	202,426	123,224
平成24年	計	48,115	62,310	46,714	41,721	44,316	37,840	24,932	15,108	3,628	89,950	402,865	210,631
	男	24,468	31,588	22,566	18,722	18,547	14,446	7,686	3,360	2,184	45,930	204,855	85,327
	女	23,647	30,722	24,148	22,999	25,769	23,394	17,246	11,748	1,444	44,020	198,010	125,304
平成25年	計	46,548	58,838	50,647	42,027	42,979	38,192	25,699	15,841	3,628	89,090	394,134	215,385
	男	23,581	29,718	24,895	18,919	18,050	14,690	8,046	3,501	2,184	45,571	200,268	88,101
	女	22,967	29,120	25,752	23,108	24,929	23,502	17,653	12,340	1,444	43,519	193,866	127,284
平成26年	計	45,614	55,059	54,495	43,422	40,856	38,039	26,715	16,598	3,628	88,224	385,038	220,125
	男	23,136	27,899	26,996	19,659	17,200	14,684	8,506	3,674	2,184	45,118	195,722	90,719
	女	22,478	27,160	27,499	23,763	23,656	23,355	18,209	12,924	1,444	43,106	189,316	129,406
平成27年	計	44,427	51,841	58,378	42,872	39,199	38,046	26,963	17,190	8,771	86,056	376,877	222,648
	男	22,360	26,151	29,027	19,641	16,655	14,805	8,605	3,790	4,985	44,115	191,489	92,523
	女	22,067	25,690	29,351	23,231	22,544	23,241	18,358	13,400	3,786	41,941	185,388	130,125
平成28年	計	43,263	49,381	62,744	40,604	38,349	38,158	27,255	18,284	8,771	85,211	370,441	225,394
	男	21,738	24,789	31,344	18,893	16,355	14,792	8,903	4,087	4,985	43,688	188,376	94,374
	女	21,525	24,592	31,400	21,711	21,994	23,366	18,352	14,197	3,786	41,523	182,065	131,020
平成29年	計	42,383	47,276	60,271	44,031	37,993	37,669	27,978	19,039	8,771	84,293	364,623	226,981
	男	21,207	23,773	30,061	20,761	16,443	14,711	9,308	4,318	4,985	43,306	185,583	95,602
	女	21,176	23,503	30,210	23,270	21,550	22,958	18,670	14,721	3,786	40,987	179,040	131,379
平成30年	計	41,520	45,673	56,956	47,756	38,337	36,650	28,295	19,744	8,771	83,309	359,808	227,738
	男	20,710	22,929	28,226	22,974	16,672	14,433	9,526	4,565	4,985	42,749	183,518	96,396
	女	20,810	22,744	28,730	24,782	21,665	22,217	18,769	15,179	3,786	40,560	176,290	131,342
令和元年	計	40,226	44,854	53,210	51,532	39,607	34,859	28,382	20,611	8,771	82,388	354,531	228,201
	男	19,983	22,540	26,457	24,948	17,321	13,797	9,619	4,837	4,985	42,300	180,899	96,979
	女	20,243	22,314	26,753	26,584	22,286	21,062	18,763	15,774	3,786	40,088	173,632	131,222

注(1)資料：「国勢調査」総務省統計局

「島根の人口移動と推計人口」県統計調査課

第6表

年次・市町村別老年人口

(単位:人)

	老年人口 (10月1日現在)																	
	昭和40年	昭和50年	昭和55年	昭和60年	平成2年	平成7年	平成12年	平成17年	平成22年	平成23年	平成24年	平成25年	平成26年	平成27年	平成28年	平成29年	平成30年	令和元年
島根県	79,931	95,831	107,479	121,744	142,061	167,040	189,031	201,103	207,398	205,804	210,631	215,385	220,125	222,648	225,394	226,981	227,738	228,201
保健所																		
松江	18,311	23,707	27,207	31,419	37,665	45,392	53,082	59,024	63,272	63,212	65,322	67,144	69,015	70,202	71,412	72,120	72,489	72,942
雲南	9,181	10,615	11,820	13,418	15,881	18,713	20,871	21,629	21,262	20,857	21,078	21,384	21,678	21,729	21,900	21,983	21,915	21,878
出雲	15,410	18,252	20,730	23,871	27,879	33,245	38,599	42,050	44,584	44,440	45,866	47,133	48,573	49,563	50,388	51,105	51,601	51,956
県央	11,984	13,624	15,010	16,543	18,765	21,157	22,672	22,586	21,908	21,434	21,540	21,726	21,991	21,829	21,813	21,691	21,598	21,475
浜田	11,744	13,891	15,446	17,324	19,991	23,282	25,750	26,716	26,971	26,751	27,238	27,785	28,227	28,372	28,601	28,690	28,680	28,561
益田	9,095	10,953	12,059	13,440	15,532	18,162	20,389	21,303	21,670	21,535	21,930	22,401	22,730	22,904	23,157	23,266	23,313	23,281
隠岐	4,206	4,789	5,207	5,729	6,348	7,089	7,668	7,795	7,731	7,575	7,657	7,812	7,911	8,049	8,123	8,126	8,142	8,108
市町村																		
松江市	13,910	17,892	20,652	23,814	28,719	35,161	41,586	46,650	50,512	50,554	52,326	53,850	55,415	56,386	57,481	58,099	58,532	58,995
浜田市	7,720	8,959	10,077	11,262	13,104	15,321	17,237	18,061	18,450	18,324	18,750	19,141	19,428	19,430	19,626	19,663	19,636	19,556
出雲市	15,410	18,252	20,730	23,871	27,879	33,245	38,599	42,050	44,584	44,440	45,866	47,133	48,573	49,563	50,388	51,105	51,601	51,956
益田市	5,965	7,117	7,931	8,712	10,237	12,143	13,869	14,818	15,466	15,409	15,739	16,175	16,467	16,674	16,927	17,072	17,129	17,134
大田市	6,815	8,009	8,868	9,585	10,824	12,220	13,238	13,357	13,162	12,902	13,041	13,182	13,395	13,345	13,383	13,336	13,313	13,258
安来市	4,401	5,815	6,555	7,605	8,946	10,231	11,496	12,374	12,760	12,658	12,996	13,294	13,600	13,816	13,931	14,021	13,957	13,947
江津市	4,024	4,932	5,369	6,062	6,887	7,961	8,513	8,655	8,521	8,427	8,488	8,644	8,799	8,942	8,975	9,027	9,044	9,005
雲南市	5,654	6,613	7,378	8,380	9,870	11,868	13,337	13,929	13,787	13,568	13,724	13,969	14,173	14,228	14,355	14,468	14,437	14,413
仁多郡	2,310	2,634	2,962	3,373	4,085	4,743	5,282	5,419	5,295	5,177	5,228	5,263	5,328	5,314	5,348	5,323	5,326	5,320
奥出雲町	2,310	2,634	2,962	3,373	4,085	4,743	5,282	5,419	5,295	5,177	5,228	5,263	5,328	5,314	5,348	5,323	5,326	5,320
飯石郡	1,217	1,368	1,480	1,665	1,926	2,102	2,252	2,281	2,180	2,112	2,126	2,152	2,177	2,187	2,197	2,192	2,152	2,145
飯南町	1,217	1,368	1,480	1,665	1,926	2,102	2,252	2,281	2,180	2,112	2,126	2,152	2,177	2,187	2,197	2,192	2,152	2,145
邑智郡	5,169	5,615	6,142	6,958	7,941	8,937	9,434	9,229	8,746	8,532	8,499	8,544	8,596	8,484	8,430	8,355	8,285	8,217
川本町	830	965	1,053	1,200	1,378	1,529	1,668	1,663	1,618	1,598	1,566	1,583	1,568	1,493	1,472	1,480	1,458	1,438
美郷町	1,509	1,621	1,784	2,017	2,273	2,493	2,586	2,449	2,278	2,197	2,207	2,194	2,198	2,212	2,179	2,138	2,128	2,098
邑南町	2,830	3,029	3,305	3,741	4,290	4,915	5,180	5,117	4,850	4,737	4,726	4,767	4,830	4,779	4,779	4,737	4,699	4,681
鹿足郡	3,130	3,836	4,128	4,728	5,295	6,019	6,520	6,485	6,204	6,126	6,191	6,226	6,263	6,230	6,230	6,194	6,184	6,147
津和野町	1,894	2,286	2,416	2,646	2,884	3,319	3,618	3,673	3,487	3,436	3,472	3,477	3,497	3,462	3,472	3,455	3,434	3,388
吉賀町	1,236	1,550	1,712	2,082	2,411	2,700	2,902	2,812	2,717	2,690	2,719	2,749	2,766	2,768	2,758	2,739	2,760	2,759
隠岐郡	4,206	4,789	5,207	5,729	6,348	7,089	7,668	7,795	7,731	7,575	7,657	7,812	7,911	8,049	8,123	8,126	8,142	8,108
海士町	679	690	738	757	831	895	965	939	924	906	924	921	923	918	921	912	925	919
西ノ島町	778	826	892	1,028	1,115	1,239	1,277	1,280	1,240	1,204	1,214	1,244	1,248	1,262	1,256	1,268	1,262	1,259
知夫村	226	252	270	280	303	317	304	300	305	297	299	308	305	305	310	305	311	310
隠岐の島町	2,523	3,021	3,307	3,664	4,099	4,638	5,122	5,276	5,262	5,168	5,220	5,339	5,435	5,564	5,636	5,641	5,644	5,620

注 (1)資料:「国勢調査」総務庁統計局、「年齢階級別推計人口」(～H9)、「島根の人口移動と推計人口」(H10～)県統計調査課(～H13県統計課)
(2)割合の算出には、第3表「年次・市町村別人口」を用いた。

(65歳以上人口)及び割合

(単位:%)

	老年人口割合 (%)																	
	昭和40年	昭和50年	昭和55年	昭和60年	平成2年	平成7年	平成12年	平成17年	平成22年	平成23年	平成24年	平成25年	平成26年	平成27年	平成28年	平成29年	平成30年	令和元年
島根県	9.7	12.5	13.7	15.3	18.2	21.7	24.8	27.1	28.9	28.9	29.8	30.7	31.6	32.1	32.7	33.2	33.5	33.9
保健所																		
松江	8.4	10.2	11.2	12.5	15.0	17.9	20.7	23.2	25.3	25.3	26.3	27.1	28.0	28.6	29.2	29.6	29.9	30.2
雲南	9.7	13.4	15.1	17.4	21.2	25.8	30.0	32.7	34.3	34.3	35.2	36.2	37.3	38.0	38.9	39.9	40.6	41.4
出雲	9.5	11.5	12.5	14.0	16.3	19.3	22.2	24.2	26.0	26.0	26.9	27.6	28.5	28.8	29.3	29.7	29.8	30.1
県央	11.9	16.6	18.7	20.8	24.8	29.5	33.4	35.4	37.0	36.8	37.5	38.5	39.6	40.0	40.6	41.1	41.8	42.3
浜田	10.1	13.2	14.7	16.4	19.8	23.6	27.2	29.4	30.9	30.9	31.7	32.7	33.7	34.4	35.1	35.7	36.1	36.5
益田	9.8	13.6	14.7	16.3	19.8	23.7	27.8	30.8	33.2	33.4	34.4	35.4	36.4	37.1	38.0	38.7	39.3	39.8
隠岐	11.6	16.1	17.7	19.9	23.1	27.2	30.4	32.9	35.6	35.6	36.5	37.6	38.6	39.1	39.8	40.4	40.8	41.3
市町村																		
松江市	8.2	9.7	10.6	11.8	14.1	17.0	19.7	22.1	24.2	24.3	25.2	26.0	26.8	27.3	27.9	28.3	28.6	29.0
浜田市	9.7	12.4	14.0	15.5	18.9	22.5	26.3	28.6	29.9	29.9	30.8	31.8	32.7	33.4	34.2	34.7	35.2	35.6
出雲市	9.5	11.5	12.5	14.0	16.3	19.3	22.2	24.2	26.0	26.0	26.9	27.6	28.5	28.8	29.3	29.7	29.8	30.1
益田市	9.4	12.3	13.4	14.5	17.7	21.5	25.4	28.3	30.9	31.1	32.0	33.1	34.1	34.9	35.9	36.7	37.3	37.8
大田市	11.6	16.2	17.9	19.5	22.9	27.2	31.1	32.8	34.6	34.4	35.2	36.3	37.4	37.9	38.6	39.2	39.8	40.4
安来市	8.8	11.9	13.3	15.3	18.4	21.8	25.4	28.2	30.5	30.6	31.8	33.0	34.1	35.0	35.7	36.4	36.7	37.1
江津市	10.9	15.0	16.4	18.4	21.7	25.9	29.0	31.2	33.2	33.2	33.9	35.0	36.1	36.5	37.2	37.9	38.4	38.5
雲南市	9.5	12.9	14.3	16.4	19.9	24.6	28.8	31.4	32.9	33.0	33.8	34.9	35.9	36.5	37.3	38.3	39.0	39.8
仁多郡	9.8	13.6	15.5	18.0	22.6	27.2	31.6	34.3	36.6	36.4	37.4	38.3	39.6	40.7	41.8	42.7	43.7	44.6
奥出雲町	9.8	13.6	15.5	18.0	22.6	27.2	31.6	34.3	36.6	36.4	37.4	38.3	39.6	40.7	41.8	42.7	43.7	44.6
飯石郡	10.6	16.7	19.0	21.8	26.3	30.5	34.4	38.2	39.4	38.7	39.4	40.8	42.3	43.5	44.4	44.9	45.1	45.8
飯南町	10.6	16.7	19.0	21.8	26.3	30.5	34.4	38.2	39.4	38.7	39.4	40.8	42.3	43.5	44.4	44.9	45.1	45.8
邑智郡	12.2	17.2	19.9	23.0	28.1	33.4	37.3	39.8	41.2	41.0	41.6	42.7	43.7	43.6	44.1	44.6	45.3	45.9
川本町	9.8	14.2	16.7	19.6	25.0	30.0	34.9	38.5	41.5	41.9	42.2	43.7	44.4	43.4	43.7	44.7	45.8	45.8
美郷町	12.1	17.5	20.2	24.1	29.9	34.6	39.0	41.4	42.6	41.8	42.7	43.5	44.6	45.1	45.6	46.2	46.9	47.6
邑南町	13.2	18.2	21.0	23.7	28.4	34.0	37.4	39.5	40.6	40.3	41.0	42.0	43.1	43.1	43.5	43.9	44.5	45.1
鹿足郡	10.7	16.6	18.1	21.3	25.4	30.1	34.7	38.4	40.7	41.0	42.3	43.3	44.3	44.4	45.1	45.7	46.3	46.7
津和野町	10.5	16.4	18.0	20.4	23.8	29.1	34.0	38.6	41.4	41.7	43.1	44.0	45.1	45.2	46.0	46.9	47.7	48.2
吉賀町	11.0	17.0	18.2	22.7	27.6	31.4	35.5	38.2	39.9	40.0	41.3	42.4	43.4	43.4	44.0	44.3	44.9	44.9
隠岐郡	11.6	16.1	17.7	19.9	23.1	27.2	30.4	32.9	35.6	35.6	36.5	37.6	38.6	39.1	39.8	40.4	40.8	41.3
海士町	13.2	18.1	20.9	22.7	26.6	31.3	36.1	36.4	38.9	39.0	39.9	39.1	39.3	39.0	39.6	39.7	40.3	40.6
西ノ島町	13.3	16.2	18.5	21.0	25.2	30.6	33.6	36.7	39.5	38.9	40.1	41.5	42.5	41.7	42.6	43.5	43.7	44.5
知夫村	14.8	23.5	25.3	29.8	35.4	39.5	42.3	41.4	46.4	46.7	49.3	51.0	50.7	49.6	48.8	48.0	47.3	46.6
隠岐の島町	10.7	15.3	16.5	18.6	21.5	25.3	28.4	31.2	33.9	33.9	34.8	36.0	37.2	38.1	38.9	39.5	40.0	40.5

第7表

都道府県別将来推計人口、全国人口に占める割合

(単位：1,000人)

都道府県										
	2025年	2030年	2035年	2040年	2045年	2025年	2030年	2035年	2040年	2045年
全 国	122,544	119,125	115,216	110,919	106,421	100.0	100.0	100.0	100.0	100.0
北海道	5,017	4,792	4,546	4,280	4,005	4.1	4.0	3.9	3.9	3.8
青森	1,157	1,076	994	909	824	0.9	0.9	0.9	0.8	0.8
岩手	1,162	1,096	1,029	958	885	0.9	0.9	0.9	0.9	0.8
宮城	2,227	2,144	2,046	1,933	1,809	1.8	1.8	1.8	1.7	1.7
秋田	885	814	744	673	602	0.7	0.7	0.6	0.6	0.6
山形	1,016	957	897	834	768	0.8	0.8	0.8	0.8	0.7
福島	1,733	1,635	1,534	1,426	1,315	1.4	1.4	1.3	1.3	1.2
茨城	2,750	2,638	2,512	2,376	2,236	2.2	2.2	2.2	2.1	2.1
栃木	1,873	1,806	1,730	1,647	1,561	1.5	1.5	1.5	1.5	1.5
群馬	1,866	1,796	1,720	1,638	1,553	1.5	1.5	1.5	1.5	1.5
埼玉	7,203	7,076	6,909	6,721	6,525	5.9	5.9	6.0	6.1	6.1
千葉	6,118	5,986	5,823	5,646	5,463	5.0	5.0	5.1	5.1	5.1
東京	13,846	13,883	13,852	13,759	13,607	11.3	11.7	12.0	12.4	12.8
神奈川	9,070	8,933	8,751	8,541	8,313	7.4	7.5	7.6	7.7	7.8
新潟	2,131	2,031	1,926	1,815	1,699	1.7	1.7	1.7	1.6	1.6
富山	996	955	910	863	817	0.8	0.8	0.8	0.8	0.8
石川	1,104	1,071	1,033	990	948	0.9	0.9	0.9	0.9	0.9
福井	738	710	680	647	614	0.6	0.6	0.6	0.6	0.6
山梨	763	724	684	642	599	0.6	0.6	0.6	0.6	0.6
長野	1,958	1,878	1,793	1,705	1,615	1.6	1.6	1.6	1.5	1.5
岐阜	1,901	1,821	1,735	1,646	1,557	1.6	1.5	1.5	1.5	1.5
静岡	3,506	3,380	3,242	3,094	2,943	2.9	2.8	2.8	2.8	2.8
愛知	7,456	7,359	7,228	7,071	6,899	6.1	6.2	6.3	6.4	6.5
三重	1,710	1,645	1,576	1,504	1,431	1.4	1.4	1.4	1.4	1.3
滋賀	1,395	1,372	1,341	1,304	1,263	1.1	1.2	1.2	1.2	1.2
京都	2,510	2,431	2,339	2,238	2,137	2.0	2.0	2.0	2.0	2.0
大阪	8,526	8,262	7,963	7,649	7,335	7.0	6.9	6.9	6.9	6.9
兵庫	5,306	5,139	4,949	4,743	4,532	4.3	4.3	4.3	4.3	4.3
奈良	1,265	1,202	1,136	1,066	998	1.0	1.0	1.0	1.0	0.9
和歌山	876	829	782	734	688	0.7	0.7	0.7	0.7	0.6
鳥取	537	516	495	472	449	0.4	0.4	0.4	0.4	0.4
島根	643	615	588	558	529	0.5	0.5	0.5	0.5	0.5
岡山	1,846	1,797	1,742	1,681	1,620	1.5	1.5	1.5	1.5	1.5
広島	2,758	2,689	2,609	2,521	2,429	2.3	2.3	2.3	2.3	2.3
山口	1,293	1,230	1,166	1,100	1,036	1.1	1.0	1.0	1.0	1.0
徳島	688	651	614	574	535	0.6	0.5	0.5	0.5	0.5
香川	921	889	853	815	776	0.8	0.7	0.7	0.7	0.7
愛媛	1,274	1,212	1,148	1,081	1,013	1.0	1.0	1.0	1.0	1.0
高知	653	614	576	536	498	0.5	0.5	0.5	0.5	0.5
福岡	5,043	4,955	4,842	4,705	4,554	4.1	4.2	4.2	4.2	4.3
佐賀	785	757	728	697	664	0.6	0.6	0.6	0.6	0.6
長崎	1,258	1,192	1,124	1,054	982	1.0	1.0	1.0	1.0	0.9
熊本	1,691	1,636	1,577	1,512	1,442	1.4	1.4	1.4	1.4	1.4
大分	1,089	1,044	997	947	897	0.9	0.9	0.9	0.9	0.8
宮崎	1,023	977	928	877	825	0.8	0.8	0.8	0.8	0.8
鹿児島	1,511	1,437	1,362	1,284	1,204	1.2	1.2	1.2	1.2	1.1
沖縄	1,468	1,470	1,466	1,452	1,428	1.2	1.2	1.3	1.3	1.3

注 (1) 資料：「日本の地域別将来推計人口(平成30年3月推計)」国立社会保障・人口問題研究所

第8表-1 都道府県・年齢（3区分）別将来推計人口及び割合（2025年）

（単位：1,000人）

2025年

都道府県	人 口				割 合 (%)		
	総数	0～14歳	15～64歳	65歳～	0～14歳	15～64歳	65歳～
全 国	122,544	14,073	71,701	36,771	11.5	58.5	30.0
北海道	5,017	512	2,781	1,724	10.2	55.4	34.4
青森	1,157	114	619	425	9.9	53.4	36.7
岩手	1,162	123	625	413	10.6	53.8	35.6
宮城	2,227	249	1,283	696	11.2	57.6	31.2
秋田	885	79	445	361	9.0	50.2	40.8
山形	1,016	111	539	366	11.0	53.0	36.0
福島	1,733	184	938	612	10.6	54.1	35.3
茨城	2,750	303	1,568	879	11.0	57.0	32.0
栃木	1,873	216	1,085	572	11.5	57.9	30.6
群馬	1,866	207	1,066	593	11.1	57.1	31.8
埼玉	7,203	819	4,350	2,034	11.4	60.4	28.2
千葉	6,118	675	3,653	1,791	11.0	59.7	29.3
東京	13,846	1,508	9,066	3,272	10.9	65.5	23.6
神奈川	9,070	1,028	5,618	2,424	11.3	61.9	26.7
新潟	2,131	234	1,164	733	11.0	54.6	34.4
富山	996	106	553	337	10.7	55.5	33.8
石川	1,104	129	632	343	11.7	57.3	31.0
福井	738	88	410	240	12.0	55.5	32.5
山梨	763	82	424	257	10.7	55.6	33.7
長野	1,958	222	1,073	663	11.3	54.8	33.9
岐阜	1,901	225	1,073	603	11.8	56.4	31.7
静岡	3,506	408	1,979	1,119	11.6	56.5	31.9
愛知	7,456	932	4,574	1,950	12.5	61.4	26.2
三重	1,710	199	977	534	11.6	57.1	31.2
滋賀	1,395	186	825	383	13.3	59.2	27.5
京都	2,510	274	1,474	762	10.9	58.7	30.3
大阪	8,526	950	5,148	2,428	11.1	60.4	28.5
兵庫	5,306	608	3,064	1,634	11.5	57.7	30.8
奈良	1,265	141	703	421	11.2	55.6	33.3
和歌山	876	98	478	300	11.2	54.6	34.2
鳥取	537	65	289	182	12.2	53.8	34.0
島根	643	76	335	231	11.9	52.1	36.0
岡山	1,846	223	1,045	579	12.1	56.6	31.3
広島	2,758	344	1,579	835	12.5	57.2	30.3
山口	1,293	145	689	459	11.2	53.3	35.5
徳島	688	73	370	245	10.6	53.8	35.6
香川	921	107	509	306	11.6	55.2	33.2
愛媛	1,274	143	685	446	11.2	53.8	35.0
高知	653	69	344	240	10.5	52.7	36.8
福岡	5,043	640	2,910	1,492	12.7	57.7	29.6
佐賀	785	104	427	254	13.2	54.4	32.4
長崎	1,258	152	663	442	12.1	52.7	35.2
熊本	1,691	221	908	562	13.1	53.7	33.2
大分	1,089	129	581	379	11.8	53.3	34.8
宮崎	1,023	132	533	358	12.9	52.1	35.0
鹿児島	1,511	195	785	531	12.9	51.9	35.2
沖縄	1,468	243	864	362	16.5	58.8	24.6

注（1）資料：「日本の地域別将来推計人口（平成30年3月推計）」国立社会保障・人口問題研究所

第8表-2 都道府県・年齢（3区分）別将来推計人口及び割合（2030年）

（単位：1,000人）

2030年

都道府県	人 口				割 合 (%)		
	総数	0～14歳	15～64歳	65歳～	0～14歳	15～64歳	65歳～
全 国	119,125	13,212	68,754	37,160	11.1	57.7	31.2
北海道	4,792	465	2,595	1,732	9.7	54.2	36.1
青森	1,076	100	555	421	9.3	51.6	39.1
岩手	1,096	112	576	408	10.2	52.5	37.3
宮城	2,144	229	1,205	709	10.7	56.2	33.1
秋田	814	69	395	350	8.5	48.5	43.0
山形	957	101	496	360	10.6	51.8	37.6
福島	1,635	166	856	613	10.1	52.4	37.5
茨城	2,638	279	1,476	883	10.6	56.0	33.5
栃木	1,806	201	1,032	573	11.1	57.1	31.7
群馬	1,796	191	1,010	595	10.7	56.2	33.1
埼玉	7,076	779	4,218	2,080	11.0	59.6	29.4
千葉	5,986	639	3,528	1,819	10.7	58.9	30.4
東京	13,883	1,471	8,989	3,422	10.6	64.7	24.7
神奈川	8,933	977	5,430	2,526	10.9	60.8	28.3
新潟	2,031	215	1,093	724	10.6	53.8	35.6
富山	955	98	526	331	10.3	55.1	34.7
石川	1,071	121	607	343	11.3	56.7	32.0
福井	710	82	387	240	11.6	54.6	33.8
山梨	724	74	389	261	10.3	53.7	36.0
長野	1,878	204	1,010	664	10.8	53.8	35.4
岐阜	1,821	207	1,012	602	11.4	55.6	33.0
静岡	3,380	379	1,877	1,125	11.2	55.5	33.3
愛知	7,359	891	4,463	2,006	12.1	60.6	27.3
三重	1,645	185	923	537	11.3	56.1	32.6
滋賀	1,372	177	801	394	12.9	58.4	28.7
京都	2,431	255	1,410	766	10.5	58.0	31.5
大阪	8,262	888	4,929	2,445	10.7	59.7	29.6
兵庫	5,139	563	2,917	1,659	11.0	56.8	32.3
奈良	1,202	129	654	420	10.7	54.4	34.9
和歌山	829	90	446	293	10.8	53.8	35.4
鳥取	516	61	275	180	11.9	53.2	34.9
島根	615	71	319	225	11.5	51.9	36.6
岡山	1,797	212	1,012	573	11.8	56.3	31.9
広島	2,689	326	1,533	831	12.1	57.0	30.9
山口	1,230	133	655	442	10.8	53.2	35.9
徳島	651	67	346	239	10.2	53.1	36.7
香川	889	100	488	300	11.2	55.0	33.8
愛媛	1,212	130	643	440	10.7	53.0	36.3
高知	614	62	319	233	10.1	52.0	37.9
福岡	4,955	609	2,837	1,509	12.3	57.2	30.5
佐賀	757	98	406	253	12.9	53.7	33.4
長崎	1,192	139	617	437	11.6	51.8	36.6
熊本	1,636	210	866	561	12.8	52.9	34.3
大分	1,044	120	552	372	11.5	52.9	35.6
宮崎	977	122	500	354	12.5	51.2	36.3
鹿児島	1,437	179	730	527	12.5	50.8	36.7
沖縄	1,470	235	850	384	16.0	57.9	26.1

注（1）資料：「日本の地域別将来推計人口（平成30年3月推計）」国立社会保障・人口問題研究所

第8表-3 都道府県・年齢（3区分）別将来推計人口及び割合（2035年）

（単位：1,000人）

2035年

都道府県	人 口				割 合 (%)		
	総数	0～14歳	15～64歳	65歳～	0～14歳	15～64歳	65歳～
全 国	115,216	12,457	64,942	37,817	10.8	56.4	32.8
北海道	4,546	423	2,394	1,729	9.3	52.7	38.0
青森	994	88	495	412	8.8	49.8	41.4
岩手	1,029	101	529	399	9.8	51.4	38.8
宮城	2,046	209	1,121	716	10.2	54.8	35.0
秋田	744	60	351	334	8.0	47.1	44.9
山形	897	91	457	349	10.2	50.9	38.9
福島	1,534	149	780	605	9.7	50.9	39.4
茨城	2,512	257	1,369	887	10.2	54.5	35.3
栃木	1,730	187	969	574	10.8	56.0	33.2
群馬	1,720	177	942	601	10.3	54.8	34.9
埼玉	6,909	744	4,002	2,163	10.8	57.9	31.3
千葉	5,823	608	3,340	1,875	10.4	57.4	32.2
東京	13,852	1,443	8,734	3,675	10.4	63.1	26.5
神奈川	8,751	937	5,129	2,684	10.7	58.6	30.7
新潟	1,926	198	1,015	713	10.3	52.7	37.0
富山	910	90	492	328	9.9	54.1	36.0
石川	1,033	114	574	344	11.0	55.6	33.3
福井	680	77	365	238	11.3	53.7	35.0
山梨	684	68	352	264	10.0	51.4	38.6
長野	1,793	188	937	668	10.5	52.2	37.3
岐阜	1,735	192	943	600	11.1	54.3	34.6
静岡	3,242	354	1,754	1,134	10.9	54.1	35.0
愛知	7,228	856	4,278	2,093	11.8	59.2	29.0
三重	1,576	173	864	539	11.0	54.8	34.2
滋賀	1,341	169	767	405	12.6	57.2	30.2
京都	2,339	239	1,323	777	10.2	56.5	33.2
大阪	7,963	836	4,608	2,519	10.5	57.9	31.6
兵庫	4,949	525	2,726	1,698	10.6	55.1	34.3
奈良	1,136	119	598	419	10.4	52.7	36.9
和歌山	782	83	412	287	10.6	52.7	36.7
鳥取	495	57	261	176	11.6	52.8	35.6
島根	588	66	304	217	11.3	51.7	37.0
岡山	1,742	202	971	569	11.6	55.7	32.7
広島	2,609	311	1,466	832	11.9	56.2	31.9
山口	1,166	123	616	427	10.6	52.8	36.6
徳島	614	61	321	232	9.9	52.3	37.8
香川	853	93	464	296	10.9	54.3	34.7
愛媛	1,148	118	599	431	10.3	52.2	37.5
高知	576	56	296	223	9.8	51.4	38.8
福岡	4,842	581	2,730	1,531	12.0	56.4	31.6
佐賀	728	92	386	250	12.6	53.1	34.3
長崎	1,124	127	572	425	11.3	50.9	37.8
熊本	1,577	199	827	551	12.6	52.4	35.0
大分	997	111	523	362	11.2	52.5	36.4
宮崎	928	113	471	344	12.1	50.8	37.1
鹿児島	1,362	164	683	514	12.1	50.2	37.8
沖縄	1,466	228	831	407	15.6	56.7	27.8

注 (1) 資料：「日本の地域別将来推計人口(平成30年3月推計)」国立社会保障・人口問題研究所

第8表-4 都道府県・年齢（3区分）別将来推計人口及び割合（2040年）

（単位：1,000人）

2040年

都道府県	人 口				割 合 (%)		
	総数	0～14歳	15～64歳	65歳～	0～14歳	15～64歳	65歳～
全 国	110,919	11,936	59,777	39,206	10.8	53.9	35.3
北海道	4,280	391	2,141	1,749	9.1	50.0	40.9
青森	909	77	429	403	8.5	47.1	44.4
岩手	958	91	472	395	9.5	49.3	41.2
宮城	1,933	191	1,009	733	9.9	52.2	37.9
秋田	673	51	302	320	7.7	44.8	47.5
山形	834	82	410	342	9.9	49.1	41.0
福島	1,426	134	690	602	9.4	48.4	42.2
茨城	2,376	239	1,230	907	10.1	51.8	38.2
栃木	1,647	176	884	588	10.7	53.6	35.7
群馬	1,638	168	852	618	10.2	52.0	37.7
埼玉	6,721	723	3,700	2,298	10.8	55.1	34.2
千葉	5,646	589	3,083	1,973	10.4	54.6	35.0
東京	13,759	1,432	8,330	3,996	10.4	60.5	29.0
神奈川	8,541	917	4,757	2,868	10.7	55.7	33.6
新潟	1,815	184	919	712	10.1	50.6	39.2
富山	863	85	443	335	9.9	51.3	38.8
石川	990	109	526	355	11.0	53.1	35.9
福井	647	73	334	241	11.3	51.5	37.2
山梨	642	63	312	266	9.9	48.7	41.4
長野	1,705	177	845	682	10.4	49.6	40.0
岐阜	1,646	181	852	613	11.0	51.8	37.3
静岡	3,094	336	1,597	1,161	10.9	51.6	37.5
愛知	7,071	836	3,997	2,238	11.8	56.5	31.6
三重	1,504	164	785	554	10.9	52.2	36.9
滋賀	1,304	164	713	427	12.6	54.7	32.7
京都	2,238	228	1,203	808	10.2	53.8	36.1
大阪	7,649	804	4,192	2,653	10.5	54.8	34.7
兵庫	4,743	500	2,472	1,770	10.5	52.1	37.3
奈良	1,066	111	531	424	10.5	49.8	39.7
和歌山	734	78	370	286	10.6	50.4	38.9
鳥取	472	54	241	177	11.5	51.0	37.4
島根	558	63	280	215	11.3	50.2	38.5
岡山	1,681	195	900	587	11.6	53.5	34.9
広島	2,521	301	1,359	860	12.0	53.9	34.1
山口	1,100	116	559	425	10.6	50.8	38.6
徳島	574	56	288	230	9.8	50.1	40.1
香川	815	89	424	301	10.9	52.1	37.0
愛媛	1,081	109	539	432	10.1	49.9	40.0
高知	536	52	263	221	9.7	49.1	41.2
福岡	4,705	562	2,557	1,586	11.9	54.3	33.7
佐賀	697	87	360	250	12.5	51.6	35.8
長崎	1,054	117	519	417	11.1	49.3	39.6
熊本	1,512	190	774	548	12.6	51.2	36.2
大分	947	105	481	361	11.1	50.8	38.1
宮崎	877	105	433	339	12.0	49.3	38.7
鹿児島	1,284	152	627	506	11.8	48.8	39.4
沖縄	1,452	224	792	436	15.4	54.5	30.0

注（1）資料：「日本の地域別将来推計人口（平成30年3月推計）」国立社会保障・人口問題研究所

第8表-5 都道府県・年齢（3区分）別将来推計人口及び割合（2045年）

（単位：1,000人）

2045年

都道府県	人 口				割合（%）		
	総数	0～14歳	15～64歳	65歳～	0～14歳	15～64歳	65歳～
全 国	106,421	11,384	55,845	39,192	10.7	52.5	36.8
北海道	4,005	360	1,931	1,714	9.0	48.2	42.8
青森	824	67	371	385	8.2	45.0	46.8
岩手	885	82	421	382	9.2	47.5	43.2
宮城	1,809	174	906	729	9.6	50.1	40.3
秋田	602	44	256	301	7.4	42.5	50.1
山形	768	74	364	330	9.6	47.4	43.0
福島	1,315	121	613	582	9.2	46.6	44.2
茨城	2,236	222	1,119	895	9.9	50.0	40.0
栃木	1,561	165	813	583	10.6	52.1	37.3
群馬	1,553	158	784	612	10.1	50.5	39.4
埼玉	6,525	698	3,492	2,335	10.7	53.5	35.8
千葉	5,463	569	2,906	1,989	10.4	53.2	36.4
東京	13,607	1,408	8,023	4,176	10.3	59.0	30.7
神奈川	8,313	891	4,498	2,923	10.7	54.1	35.2
新潟	1,699	170	834	695	10.0	49.1	40.9
富山	817	81	407	329	9.9	49.9	40.3
石川	948	105	490	353	11.0	51.7	37.2
福井	614	69	309	236	11.2	50.3	38.5
山梨	599	59	283	257	9.8	47.2	43.0
長野	1,615	167	774	673	10.3	48.0	41.7
岐阜	1,557	170	784	603	10.9	50.3	38.7
静岡	2,943	318	1,481	1,143	10.8	50.3	38.9
愛知	6,899	812	3,803	2,285	11.8	55.1	33.1
三重	1,431	156	728	547	10.9	50.9	38.3
滋賀	1,263	158	671	433	12.5	53.2	34.3
京都	2,137	216	1,113	807	10.1	52.1	37.8
大阪	7,335	768	3,910	2,657	10.5	53.3	36.2
兵庫	4,532	474	2,294	1,764	10.5	50.6	38.9
奈良	998	104	483	410	10.5	48.4	41.1
和歌山	688	73	341	274	10.6	49.5	39.8
鳥取	449	51	223	174	11.5	49.8	38.7
島根	529	59	260	209	11.2	49.2	39.5
岡山	1,620	188	849	583	11.6	52.4	36.0
広島	2,429	291	1,283	855	12.0	52.8	35.2
山口	1,036	109	515	411	10.5	49.8	39.7
徳島	535	52	261	222	9.8	48.8	41.5
香川	776	85	394	298	10.9	50.8	38.3
愛媛	1,013	101	492	420	10.0	48.5	41.5
高知	498	48	237	213	9.7	47.6	42.7
福岡	4,554	541	2,412	1,601	11.9	53.0	35.2
佐賀	664	83	336	245	12.5	50.6	37.0
長崎	982	108	475	399	11.0	48.4	40.6
熊本	1,442	181	725	536	12.6	50.3	37.1
大分	897	99	445	353	11.1	49.6	39.3
宮崎	825	98	397	330	11.9	48.2	40.0
鹿児島	1,204	140	573	491	11.6	47.6	40.8
沖縄	1,428	218	762	448	15.3	53.3	31.4

注 (1) 資料：「日本の地域別将来推計人口(平成30年3月推計)」国立社会保障・人口問題研究所

第9表

性・年齢（5歳階級）別将来推計人口及び割合

(単位：人)

島根県

年齢階級						島根県				
	2025年	2030年	2035年	2040年	2045年	2025年	2030年	2035年	2040年	2045年
男女計										
総数	642,787	615,424	587,556	558,290	528,988	100.0	100.0	100.0	100.0	100.0
0～4歳	23,140	21,864	20,793	19,582	18,392	3.6	3.6	3.5	3.5	3.5
5～9歳	25,872	23,422	22,169	21,105	19,899	4.0	3.8	3.8	3.8	3.8
10～14歳	27,191	25,794	23,374	22,145	21,101	4.2	4.2	4.0	4.0	4.0
15～19歳	26,766	25,526	24,246	21,988	20,865	4.2	4.1	4.1	3.9	3.9
20～24歳	22,859	21,388	20,469	19,475	17,681	3.6	3.5	3.5	3.5	3.3
25～29歳	27,178	25,018	23,513	22,475	21,392	4.2	4.1	4.0	4.0	4.0
30～34歳	28,447	28,135	25,988	24,491	23,403	4.4	4.6	4.4	4.4	4.4
35～39歳	30,598	28,911	28,658	26,548	25,052	4.8	4.7	4.9	4.8	4.7
40～44歳	34,993	30,820	29,109	28,907	26,817	5.4	5.0	5.0	5.2	5.1
45～49歳	40,339	35,090	30,942	29,214	29,055	6.3	5.7	5.3	5.2	5.5
50～54歳	45,121	40,555	35,328	31,178	29,450	7.0	6.6	6.0	5.6	5.6
55～59歳	38,906	45,159	40,612	35,422	31,295	6.1	7.3	6.9	6.3	5.9
60～64歳	39,988	38,775	45,095	40,587	35,448	6.2	6.3	7.7	7.3	6.7
65～69歳	43,519	39,108	38,004	44,271	39,889	6.8	6.4	6.5	7.9	7.5
70～74歳	48,725	41,640	37,580	36,610	42,691	7.6	6.8	6.4	6.6	8.1
75～79歳	52,107	45,130	38,752	35,136	34,338	8.1	7.3	6.6	6.3	6.5
80～84歳	34,546	45,498	39,474	34,166	31,220	5.4	7.4	6.7	6.1	5.9
85～89歳	25,957	26,533	35,462	30,828	27,043	4.0	4.3	6.0	5.5	5.1
90歳以上	26,535	27,058	27,988	34,162	33,957	4.1	4.4	4.8	6.1	6.4
(再掲)										
0～14歳	76,203	71,080	66,336	62,832	59,392	11.9	11.5	11.3	11.3	11.2
15～64歳	335,195	319,377	303,960	280,285	260,458	52.1	51.9	51.7	50.2	49.2
65歳以上	231,389	224,967	217,260	215,173	209,138	36.0	36.6	37.0	38.5	39.5
75歳以上	139,145	144,219	141,676	134,292	126,558	21.6	23.4	24.1	24.1	23.9
男										
総数	311,093	299,084	286,312	272,731	259,511	48.4	48.6	48.7	48.9	49.1
0～4歳	11,862	11,208	10,661	10,039	9,429	1.8	1.8	1.8	1.8	1.8
5～9歳	13,259	12,005	11,361	10,815	10,196	2.1	2.0	1.9	1.9	1.9
10～14歳	13,987	13,208	11,969	11,337	10,799	2.2	2.1	2.0	2.0	2.0
15～19歳	13,990	13,428	12,712	11,529	10,943	2.2	2.2	2.2	2.1	2.1
20～24歳	11,853	11,092	10,686	10,137	9,199	1.8	1.8	1.8	1.8	1.7
25～29歳	14,506	13,273	12,470	11,970	11,373	2.3	2.2	2.1	2.1	2.1
30～34歳	15,097	15,080	13,869	13,062	12,519	2.3	2.5	2.4	2.3	2.4
35～39歳	15,878	15,389	15,401	14,214	13,408	2.5	2.5	2.6	2.5	2.5
40～44歳	17,907	15,976	15,464	15,503	14,336	2.8	2.6	2.6	2.8	2.7
45～49歳	20,779	17,990	16,072	15,539	15,608	3.2	2.9	2.7	2.8	3.0
50～54歳	23,174	20,958	18,183	16,260	15,717	3.6	3.4	3.1	2.9	3.0
55～59歳	19,679	23,144	20,936	18,188	16,287	3.1	3.8	3.6	3.3	3.1
60～64歳	19,614	19,405	22,880	20,716	18,024	3.1	3.2	3.9	3.7	3.4
65～69歳	21,410	18,919	18,770	22,189	20,121	3.3	3.1	3.2	4.0	3.8
70～74歳	23,755	20,060	17,825	17,759	21,027	3.7	3.3	3.0	3.2	4.0
75～79歳	24,592	21,337	18,128	16,205	16,225	3.8	3.5	3.1	2.9	3.1
80～84歳	14,274	20,217	17,604	15,113	13,644	2.2	3.3	3.0	2.7	2.6
85～89歳	8,944	9,646	14,049	12,294	10,740	1.4	1.6	2.4	2.2	2.0
90歳以上	6,533	6,749	7,272	9,862	9,916	1.0	1.1	1.2	1.8	1.9
女										
総数	331,694	316,340	301,244	285,559	269,477	51.6	51.4	51.3	51.1	50.9
0～4歳	11,278	10,656	10,132	9,543	8,963	1.8	1.7	1.7	1.7	1.7
5～9歳	12,613	11,417	10,808	10,290	9,703	2.0	1.9	1.8	1.8	1.8
10～14歳	13,204	12,586	11,405	10,808	10,302	2.1	2.0	1.9	1.9	1.9
15～19歳	12,776	12,098	11,534	10,459	9,922	2.0	2.0	2.0	1.9	1.9
20～24歳	11,006	10,296	9,783	9,338	8,482	1.7	1.7	1.7	1.7	1.6
25～29歳	12,672	11,745	11,043	10,505	10,019	2.0	1.9	1.9	1.9	1.9
30～34歳	13,350	13,055	12,119	11,429	10,884	2.1	2.1	2.1	2.0	2.1
35～39歳	14,720	13,522	13,257	12,334	11,644	2.3	2.2	2.3	2.2	2.2
40～44歳	17,086	14,844	13,645	13,404	12,481	2.7	2.4	2.3	2.4	2.4
45～49歳	19,560	17,100	14,870	13,675	13,447	3.0	2.8	2.5	2.4	2.5
50～54歳	21,947	19,597	17,145	14,918	13,733	3.4	3.2	2.9	2.7	2.6
55～59歳	19,227	22,015	19,676	17,234	15,008	3.0	3.6	3.3	3.1	2.8
60～64歳	20,374	19,370	22,215	19,871	17,424	3.2	3.1	3.8	3.6	3.3
65～69歳	22,109	20,189	19,234	22,082	19,768	3.4	3.3	3.3	4.0	3.7
70～74歳	24,970	21,580	19,755	18,851	21,664	3.9	3.5	3.4	3.4	4.1
75～79歳	27,515	23,793	20,624	18,931	18,113	4.3	3.9	3.5	3.4	3.4
80～84歳	20,272	25,281	21,870	19,053	17,576	3.2	4.1	3.7	3.4	3.3
85～89歳	17,013	16,887	21,413	18,534	16,303	2.6	2.7	3.6	3.3	3.1
90歳以上	20,002	20,309	20,716	24,300	24,041	3.1	3.3	3.5	4.4	4.5

注(1)資料：「日本の地域別将来推計人口(平成30年3月推計)」国立社会保障・人口問題研究所

第2章

人口動態

第1表－1

人口動態総覧（島根県・実数）、

年次	出生数			死亡数			(再掲) 乳児（1歳未満）死亡数		
	総数	男	女	総数	男	女	総数	男	女
昭和 2 年	22,558	11,487	11,071	16,456	8,335	8,121	3,261	1,715	1,510
7	24,264	12,380	11,884	16,386	8,160	8,226	3,316	1,743	1,573
12	23,694	12,165	11,529	14,926	7,568	7,358	2,644	1,455	1,189
17	22,301	11,495	10,806	13,901	7,058	6,843	2,101	1,143	958
22	32,534	16,873	15,661	14,768	7,603	7,165	2,471	1,373	1,098
27	20,774	10,661	10,113	9,597	4,887	4,710	1,073	593	480
32	14,867	7,675	7,192	8,908	4,587	4,321	630	371	259
37	12,661	6,486	6,175	8,249	4,292	3,957	391	206	185
42	12,075	6,205	5,870	7,380	3,919	3,461	207	117	90
47	10,938	5,514	5,424	7,233	3,771	3,462	116	56	60
52	10,381	5,414	4,967	6,978	3,780	3,198	92	49	43
57	9,366	4,836	4,530	6,671	3,551	3,120	57	29	28
62	8,523	4,383	4,140	6,553	3,558	2,995	51	29	22
平成 元年	7,759	4,006	3,753	6,907	3,773	3,134	30	16	14
2	7,510	3,859	3,651	7,078	3,823	3,255	50	28	22
3	7,390	3,789	3,601	7,045	3,842	3,203	30	18	12
4	7,081	3,629	3,452	7,280	3,979	3,301	31	22	9
5	6,959	3,502	3,457	7,280	3,953	3,327	25	15	10
6	7,068	3,565	3,503	7,337	3,907	3,430	35	16	19
7	6,764	3,455	3,309	7,687	4,124	3,563	32	13	19
8	6,828	3,544	3,284	7,501	3,915	3,586	34	18	16
9	6,518	3,360	3,158	7,554	4,063	3,491	23	9	14
10	6,491	3,242	3,249	7,384	3,962	3,422	27	12	15
11	6,394	3,276	3,118	8,204	4,348	3,856	26	13	13
12	6,522	3,349	3,173	7,700	4,213	3,487	16	10	6
13	6,640	3,417	3,223	7,666	4,111	3,555	23	13	10
14	6,318	3,224	3,094	7,837	4,184	3,653	20	11	9
15	6,092	3,184	2,908	8,050	4,375	3,675	21	15	6
16	6,104	3,087	3,017	8,212	4,365	3,847	18	8	10
17	5,697	2,869	2,828	8,557	4,539	4,018	18	13	5
18	6,011	3,090	2,921	8,453	4,357	4,096	16	11	5
19	5,914	3,051	2,863	8,660	4,521	4,139	13	8	5
20	5,685	2,908	2,777	9,011	4,604	4,407	11	6	5
21	5,601	2,891	2,710	8,854	4,548	4,306	11	10	1
22	5,756	2,928	2,828	9,109	4,621	4,488	13	10	3
23	5,582	2,816	2,766	9,412	4,790	4,622	11	4	7
24	5,585	2,975	2,610	9,513	4,704	4,809	11	7	4
25	5,534	2,804	2,730	9,572	4,713	4,859	13	7	6
26	5,359	2,730	2,629	9,369	4,692	4,677	13	11	2
27	5,551	2,948	2,603	9,604	4,708	4,896	8	3	5
28	5,300	2,729	2,571	9,562	4,605	4,957	11	8	3
29	5,109	2,619	2,490	9,694	4,596	5,098	9	5	4
30	4,887	2,526	2,361	9,724	4,611	5,113	9	7	2
令和 元年	4,594	2,353	2,241	9,710	4,759	4,951	10	4	6

注(1) 新生児（生後28日未満）死亡は、昭和17年以前は生後1ヶ月未満の死亡である。

(2) 周産期死亡数は、平成6年までは妊娠満28週以後の死産に早期新生児死亡を加えたものであり、平成7年からは妊娠満22週以後の死産に早期新生児死亡を加えたものであるため、年次比較には注意を要する。

(3) 資料：「人口動態統計」厚生労働省

年次別

昭和2年～令和元年

新生児(生後28日未満)死亡数			自然増減数	死産数			周産期死亡数			婚姻件数	離婚件数	年次
総数	男	女		総数	自然	人工	総数	妊娠満2週以後の死産	早期新生児死亡			
1,376	732	644	6,102	1,362	6,077	865	昭和 2 年
1,333	700	633	7,878	1,350	6,311	877	7
1,127	632	495	8,768	1,113	7,638	550	12
840	461	379	8,400	865	8,356	532	17
1,114	630	484	17,766	1,656	12,606	1,177	22
593	333	260	11,177	2,484	916	1,568	6,523	789	27
360	215	145	5,959	2,070	688	1,382	6,692	637	32
225	127	98	4,412	1,751	663	1,088	6,452	551	37
143	85	58	4,695	1,099	486	613	5,457	416	42
75	37	38	3,705	808	431	377	5,751	522	47
63	32	31	3,403	556	263	293	4,610	520	52
38	23	15	2,695	473	235	238	4,205	651	57
36	21	15	1,970	317	146	171	3,653	732	62
18	11	7	852	301	149	152	3,438	661	平成 元年
25	17	8	432	291	131	160	3,513	645	2
16	8	8	345	282	111	171	3,587	702	3
12	7	5	-199	287	116	171	3,515	730	4
10	6	4	-321	254	97	157	3,637	769	5
14	6	8	-269	216	100	116	3,540	809	6
16	8	8	-923	196	92	104	49	37	12	3,699	818	7
16	12	4	-673	217	103	114	42	29	13	3,520	836	8
10	3	7	-1,036	187	70	117	33	26	7	3,562	930	9
14	5	9	-893	210	80	130	43	30	13	3,562	965	10
16	8	8	-1,810	218	87	131	43	31	12	3,570	1,050	11
7	4	3	-1,178	201	73	128	32	27	5	3,772	1,095	12
15	10	5	-1,026	209	81	128	40	33	7	3,803	1,146	13
10	6	4	-1,519	185	69	116	26	19	7	3,614	1,235	14
9	8	1	-1,958	178	64	114	29	23	6	3,569	1,278	15
10	5	5	-2,108	191	68	123	24	18	6	3,441	1,235	16
7	4	3	-2,860	170	61	109	31	24	7	3,345	1,124	17
8	5	3	-2,442	160	56	104	24	18	6	3,305	1,199	18
6	2	4	-2,746	155	67	88	31	27	4	3,203	1,119	19
5	3	2	-3,326	155	73	82	22	19	3	3,103	1,117	20
6	5	1	-3,253	144	66	78	26	24	2	3,220	1,127	21
7	6	1	-3,353	143	67	76	23	17	6	3,283	1,110	22
5	1	4	-3,830	136	51	85	13	9	4	3,058	1,043	23
6	4	2	-3,928	138	57	81	19	14	5	3,114	1,014	24
6	4	2	-4,038	131	54	77	20	16	4	2,992	1,045	25
3	3	0	-4,010	124	65	59	17	17	0	3,022	966	26
6	2	4	-4,053	107	41	66	14	10	4	2,931	1,022	27
4	3	1	-4,262	136	78	58	17	15	2	2,753	949	28
4	3	1	-4,585	110	51	59	13	9	4	2,662	1,035	29
4	3	1	-4,837	99	51	48	18	15	3	2,672	901	30
4	1	3	-5,116	98	54	44	17	14	3	2,625	945	令和 元年

昭和2年～令和元年

年次	出生率	死亡率	乳児死亡率	新生児死亡率	自然増減率	死産率(出産 ¹ 千対)			周産期死亡率	妊娠満22週以後の死産率	早期新生児死亡率	婚姻率	離婚率	合計特殊出生率
	(人口千対)	(人口千対)	(出生千対)	(出生千対)	(人口千対)	総数	自然	人工	(出産 ² 千対)	(出産 ² 千対)	(出生千対)	(人口千対)	(人口千対)	
昭和 2 年	31.0	22.6	144.6	61.0	8.4	56.9	8.4	1.19	...
7	32.7	22.1	136.7	54.9	10.6	52.7	8.5	1.18	...
12	31.5	19.9	111.6	47.6	11.7	44.9	10.2	0.73	...
17	31.0	19.3	94.2	37.7	11.7	37.4	11.6	0.74	...
22	36.4	16.5	76.0	34.2	19.9	48.4	14.1	1.32	...
27	22.7	10.5	51.7	28.5	12.2	106.8	39.4	67.4	7.1	0.86	...
32	16.2	9.7	42.4	24.2	6.5	122.2	40.6	81.6	7.3	0.70	...
37	14.6	9.5	30.9	17.8	5.1	121.9	45.9	75.4	7.4	0.63	...
42	15.1	9.2	17.1	11.8	5.9	83.4	36.9	46.5	6.8	0.52	...
47	14.4	9.5	10.6	6.9	4.9	68.8	36.7	32.1	7.5	0.69	...
52	13.4	9.0	8.9	6.1	4.4	50.8	24.0	26.8	6.0	0.67	2.01
57	11.9	8.5	6.1	4.1	3.4	48.1	23.9	24.2	5.3	0.83	1.96
62	10.8	8.3	6.0	4.2	2.5	35.9	16.5	19.3	4.6	0.92	1.99
平成 元 年	9.9	8.8	3.9	2.3	1.1	37.3	18.5	18.9	4.4	0.84	1.87
2	9.6	9.1	6.7	3.3	0.6	37.3	16.8	20.5	4.5	0.83	1.85
3	9.5	9.1	4.1	2.2	0.4	36.8	14.5	22.3	4.6	0.90	1.85
4	9.2	9.4	4.4	1.7	-0.3	39.0	15.7	23.2	4.5	0.94	1.80
5	9.0	9.5	3.6	1.4	-0.4	35.2	13.4	21.8	4.7	1.00	1.82
6	9.2	9.5	5.0	2.0	-0.3	29.7	13.7	15.9	4.6	1.05	1.85
7	8.8	10.0	4.7	2.4	-1.2	28.2	13.2	14.9	7.2	5.4	1.8	4.8	1.06	1.73
8	8.9	9.8	5.0	2.3	-0.9	30.8	14.6	16.2	6.1	4.2	1.9	4.6	1.09	1.73
9	8.5	9.9	3.5	1.5	-1.4	27.9	10.4	17.4	5.0	4.0	1.1	4.7	1.22	1.67
10	8.5	9.7	4.2	2.2	-1.2	31.3	11.9	19.4	6.6	4.6	2.0	4.7	1.27	1.67
11	8.4	10.8	4.1	2.5	-2.4	33.0	13.2	19.8	6.7	4.8	1.9	4.7	1.38	1.61
12	8.6	10.2	2.5	1.1	-1.6	29.9	10.9	19.0	4.9	4.1	0.8	5.0	1.45	1.65
13	8.8	10.1	3.5	2.3	-1.4	30.5	11.8	18.7	6.0	4.9	1.1	5.0	1.52	1.60
14	8.4	10.4	3.2	1.6	-2.0	28.4	10.6	17.8	4.1	3.0	1.1	4.8	1.64	1.52
15	8.1	10.7	3.4	1.5	-2.6	28.4	10.2	18.2	4.7	3.8	1.0	4.8	1.71	1.48
16	8.2	11.0	2.9	1.6	-2.8	30.3	10.8	19.5	3.9	2.9	1.0	4.6	1.66	1.48
17	7.7	11.6	3.2	1.2	-3.9	29.0	10.4	18.6	5.4	4.2	1.2	4.5	1.52	1.50
18	8.2	11.5	2.7	1.3	-3.3	25.9	9.1	16.9	4.0	3.0	1.0	4.5	1.64	1.53
19	8.1	11.9	2.2	1.0	-3.8	25.5	11.0	14.5	5.2	4.5	0.7	4.4	1.54	1.53
20	7.9	12.5	1.9	0.9	-4.6	26.5	12.5	14.0	3.9	3.3	0.5	4.3	1.55	1.51
21	7.8	12.4	2.0	1.1	-4.5	25.1	11.5	13.6	4.6	4.3	0.4	4.5	1.58	1.55
22	8.1	12.8	2.3	1.2	-4.7	24.2	11.4	12.9	4.0	2.9	1.0	4.6	1.56	1.68
23	7.9	13.3	2.0	0.9	-5.4	23.8	8.9	14.9	2.3	1.6	0.7	4.3	1.47	1.61
24	8.0	13.6	2.0	1.1	-5.6	24.1	10	14.2	3.4	2.5	0.9	4.4	1.44	1.68
25	7.9	13.7	2.3	1.1	-5.8	23.1	9.5	13.6	3.6	2.9	0.7	4.3	1.5	1.65
26	7.7	13.5	2.4	0.6	-5.8	22.6	11.9	10.8	3.2	3.2	-	4.4	1.4	1.66
27	8.1	13.9	1.4	1.1	-5.9	18.9	7.2	11.7	2.5	1.8	0.7	4.3	1.48	1.78
28	7.7	14	2.1	0.8	-6.2	25	14.3	10.7	3.2	2.8	0.4	4	1.39	1.75
29	7.5	14.3	1.8	0.8	-6.8	21.1	9.8	11.3	2.5	1.8	0.8	3.9	1.53	1.72
30	7.3	14.5	1.8	0.8	-7.2	19.9	10.2	9.6	3.7	3.1	0.6	4.0	1.34	1.74
令和 元 年	6.9	14.6	2.2	0.9	-7.7	20.9	11.5	9.4	3.7	3	0.7	3.9	1.42	1.68

注(1) 新生児（生後28日未満）死亡は、昭和17年以前は生後1ヶ月未満の死亡である。

(2) 出産*1は出生に死産を加えたもの、出産*2は出生に妊娠満22週以後の死産を加えた数である。

(3) 資料：「人口動態統計」厚生労働省

昭和2年～令和元年

年次	出生率	死亡率	乳児死亡率	新生児死亡率	自然増減率	死産率(出産*1千対)			周産期死亡率	妊娠満22週以後の死産率	早期新生児死亡率	婚姻率	離婚率	合計特殊出生率
	(人口千対)	(人口千対)	(出生千対)	(出生千対)	(人口千対)	総数	自然	人工	(出産*2千対)	(出産*2千対)	(出生千対)	(人口千対)	(人口千対)	
昭和 2年	33.4	19.7	141.7	56.4	13.7	53.7	7.9	0.82	...
7	32.9	17.7	117.5	47.9	15.2	51.9	7.8	0.77	...
12	30.9	17.1	105.8	43.8	13.8	48.6	9.5	0.66	...
17	30.9	16.1	85.5	34.1	14.7	41.0	9.4	0.64	...
22	34.3	14.6	76.7	31.4	19.7	44.2	12.0	1.02	4.54
27	23.4	8.9	49.4	25.4	14.4	92.3	42.8	49.5	14.3	7.9	0.92	2.98
32	17.2	8.3	40.0	21.6	8.9	101.2	49.9	51.3	12.5	8.5	0.79	2.04
37	17.0	7.5	26.4	15.3	9.5	98.8	54.2	44.6	10.0	9.8	0.75	1.98
42	19.4	6.8	14.9	9.9	12.7	71.6	43.6	28.0	7.3	9.6	0.84	2.23
47	19.3	6.5	11.7	7.8	12.8	57.8	37.8	20.1	6.1	10.4	1.02	2.14
52	15.5	6.1	8.9	6.1	9.4	51.5	32.6	18.9	4.9	7.2	1.14	1.80
57	12.8	6.0	6.6	4.2	6.8	49.0	27.7	21.3	18.3	...	3.3	6.6	1.39	1.77
62	11.1	6.2	5.0	2.9	4.9	45.3	21.2	24.0	13.7	...	2.3	5.7	1.30	1.69
平成 元年	10.2	6.4	4.6	2.6	3.7	42.4	18.9	23.5	12.1	...	1.9	5.8	1.29	1.57
2	10.0	6.7	4.6	2.6	3.3	42.3	18.3	23.9	11.1	...	1.9	5.9	1.28	1.54
3	9.9	6.7	4.4	2.4	3.2	39.7	17.5	22.1	8.5	...	1.8	6.0	1.37	1.53
4	9.8	6.9	4.5	2.4	2.9	38.9	17.2	21.6	8.1	...	1.8	6.1	1.45	1.50
5	9.6	7.1	4.3	2.3	2.5	36.6	16.4	20.2	7.7	...	1.7	6.4	1.52	1.46
6	10.0	7.1	4.2	2.3	2.9	33.5	15.4	18.1	7.5	...	1.7	6.3	1.57	1.50
7	9.6	7.4	4.3	2.2	2.1	32.1	14.9	17.2	7.0	5.5	1.5	6.4	1.60	1.42
8	9.7	7.2	3.8	2.0	2.5	31.7	14.7	17.0	6.7	5.2	1.4	6.4	1.66	1.43
9	9.5	7.3	3.7	1.9	2.2	32.1	14.2	17.9	6.4	5.0	1.4	6.2	1.78	1.39
10	9.6	7.5	3.6	2.0	2.1	31.4	13.6	17.8	6.2	4.8	1.4	6.3	1.94	1.38
11	9.4	7.8	3.4	1.8	1.6	31.6	13.7	17.9	6.0	4.7	1.3	6.1	2.00	1.34
12	9.5	7.7	3.2	1.8	1.8	31.2	13.2	18.1	5.8	4.5	1.3	6.4	2.10	1.36
13	9.3	7.7	3.1	1.6	1.6	31.0	13.0	18.0	5.5	4.3	1.2	6.4	2.27	1.33
14	9.2	7.8	3.0	1.7	1.4	31.1	12.7	18.3	5.5	4.3	1.2	6.0	2.30	1.32
15	8.9	8.0	3.0	1.7	0.9	30.5	12.6	17.8	5.3	4.1	1.2	5.9	2.25	1.29
16	8.8	8.2	2.8	1.5	0.7	30.0	12.5	17.5	5.0	3.9	1.1	5.7	2.15	1.29
17	8.4	8.6	2.8	1.4	-0.2	29.1	12.3	16.7	4.8	3.8	1.0	5.7	2.08	1.26
18	8.7	8.6	2.6	1.3	0.1	27.5	11.9	15.6	4.7	3.7	1.0	5.8	2.04	1.32
19	8.6	8.8	2.6	1.3	-0.1	26.2	11.7	14.5	4.5	3.5	1.0	5.7	2.02	1.34
20	8.7	9.1	2.6	1.2	-0.4	25.2	11.3	13.9	4.3	3.4	0.9	5.8	1.99	1.37
21	8.5	9.1	2.4	1.2	-0.6	24.6	11.1	13.5	4.2	3.4	0.8	5.6	2.01	1.37
22	8.5	9.5	2.3	1.1	-1.0	24.2	11.2	13.0	4.2	3.4	0.8	5.5	1.99	1.39
23	8.3	9.9	2.3	1.1	-1.6	23.9	11.1	12.8	4.1	3.3	0.8	5.2	1.87	1.39
24	8.2	10.0	2.2	1.0	-1.7	23.4	10.8	12.6	4.0	3.2	0.8	5.3	1.87	1.41
25	8.2	10.1	2.1	1.0	-1.9	22.9	10.4	12.5	3.7	3.0	0.7	5.3	1.84	1.43
26	8	10.1	2.1	0.9	-2.1	22.9	10.6	12.3	3.7	3.0	0.7	5.1	1.77	1.42
27	8.0	10.3	1.9	0.9	-2.3	22	10.6	11.4	3.7	3.0	0.7	5.1	1.81	1.45
28	7.8	10.5	2	0.9	-2.6	21	10.1	10.9	3.6	2.9	0.7	5	1.73	1.44
29	7.6	10.8	1.9	0.9	-3.2	21.1	10.1	11.0	3.5	2.8	0.7	4.9	1.7	1.43
30	7.4	11	1.9	0.9	-3.6	20.9	9.9	11.0	3.3	2.6	0.7	4.7	1.68	1.42
令和 元年	7	11.2	1.9	0.9	-4.2	22	10.2	11.8	3.4	2.7	0.7	4.8	1.69	1.36

注 (1) 昭和52年以降は沖縄県を含む。

(2) 出産*1は出生に死産を加えたもの、出産*2は出生に妊娠満22週以後の死産を加えた数である。

(3) 資料：「人口動態統計」厚生労働省

第3表－1

人口動態総覧

都道府県	出生数			死亡数			(再掲)		
	総数	男	女	総数	男	女	乳児死亡数		
							総数	男	女
全	865,239	443,430	421,809	1,381,093	707,421	673,672	1,654	892	762
北海道	31,020	15,988	15,032	65,498	33,134	32,364	64	42	22
青森	7,170	3,682	3,488	18,424	9,286	9,138	23	11	12
岩手	6,974	3,582	3,392	17,826	8,816	9,010	15	6	9
宮城	14,947	7,745	7,202	25,202	12,769	12,433	27	17	10
秋田	4,696	2,403	2,293	15,784	7,629	8,155	10	4	6
山形	6,401	3,284	3,117	15,719	7,602	8,117	15	10	5
福島	11,552	5,793	5,759	25,004	12,471	12,533	29	18	11
茨城	18,004	9,239	8,765	33,440	17,473	15,967	53	27	26
栃木	12,608	6,535	6,073	22,138	11,236	10,902	34	20	14
群馬	11,901	6,048	5,853	23,254	11,896	11,358	22	7	15
埼玉	48,298	24,799	23,499	69,537	38,144	31,393	88	53	35
千葉	40,799	20,844	19,955	62,004	33,522	28,482	83	50	33
東京都	101,818	52,032	49,786	120,870	63,222	57,648	146	75	71
神奈川県	63,035	32,367	30,668	83,968	44,768	39,200	128	68	60
新潟	13,640	6,930	6,710	30,572	15,032	15,540	26	14	12
富山	6,604	3,414	3,190	13,207	6,555	6,652	8	5	3
石川	7,808	4,000	3,808	12,900	6,358	6,542	16	9	7
福井	5,307	2,770	2,537	9,593	4,753	4,840	12	8	4
山梨	5,193	2,631	2,562	10,083	5,133	4,950	12	6	6
長野	13,553	6,895	6,658	26,041	12,863	13,178	20	8	12
岐阜	12,776	6,463	6,313	23,417	11,924	11,493	28	14	14
静岡県	23,457	12,101	11,356	42,190	21,642	20,548	55	29	26
愛知県	57,145	29,487	27,658	69,932	37,162	32,770	109	55	54
三重	11,690	5,983	5,707	20,811	10,680	10,131	16	10	6
滋賀	10,627	5,480	5,147	13,221	6,718	6,503	20	8	12
京都	16,993	8,755	8,238	27,028	13,645	13,383	34	15	19
大阪	62,557	31,848	30,709	90,410	48,057	42,353	108	59	49
兵庫県	38,043	19,372	18,671	57,938	29,589	28,349	60	34	26
奈良	8,323	4,235	4,088	14,660	7,471	7,189	15	7	8
和歌山	5,869	3,030	2,839	12,837	6,374	6,463	7	1	6
鳥取	3,988	2,056	1,932	7,605	3,646	3,959	11	6	5
島根	4,594	2,353	2,241	9,710	4,759	4,951	10	4	6
岡山	13,695	7,059	6,636	21,944	11,022	10,922	29	17	12
広島	20,034	10,317	9,717	31,237	15,680	15,557	36	18	18
山口	8,771	4,471	4,300	19,081	9,296	9,785	16	6	10
徳島	4,554	2,353	2,201	10,126	4,876	5,250	11	5	6
香川	6,631	3,391	3,240	12,148	5,925	6,223	8	4	4
愛媛	8,446	4,342	4,104	18,281	8,913	9,368	10	6	4
高知	4,270	2,200	2,070	10,317	5,035	5,282	11	8	3
福岡	39,754	20,343	19,411	54,099	26,731	27,368	90	48	42
佐賀	6,231	3,234	2,997	9,967	4,784	5,183	15	5	10
長崎	9,585	4,914	4,671	17,612	8,548	9,064	25	12	13
熊本	13,305	6,891	6,414	21,670	10,444	11,226	27	20	7
大分	7,624	3,923	3,701	14,614	7,043	7,571	10	4	6
宮崎	8,043	4,141	3,902	13,788	6,732	7,056	16	12	4
鹿児島	11,977	6,032	5,945	21,834	10,471	11,363	24	13	11
沖縄	14,902	7,661	7,241	12,509	6,767	5,742	19	11	8
外国	27	14	13	135	89	46	1	1	-
不詳	.	.	.	908	736	172	2	2	-

注(1) 都道府県別の表章は、出生は子の住所、死亡は死亡者の住所、死産は母の住所、婚姻は夫の住所、
 (2) 資料：「人口動態統計」厚生労働省

(実数)、都道府県別

令和元年

新生児 死亡数	自然 増減数	死 産 数			周 産 期 死 亡 数			婚 姻 件 数	離 婚 件 数
		総 数	自 然	人 工	総 数	妊 娠 満 22週以後 の 死 産	早 期 新 生 児 死 亡		
755	-515,854	19,454	8,997	10,457	2,955	2,377	578	599,007	208,496
24	-34,478	852	370	482	112	91	21	23,417	9,833
15	-11,254	168	88	80	36	25	11	4,601	2,009
5	-10,852	155	72	83	31	26	5	4,489	1,754
20	-10,255	356	172	184	61	43	18	10,073	3,780
5	-11,088	117	70	47	26	22	4	3,161	1,278
6	-9,318	147	76	71	24	18	6	4,014	1,433
10	-13,452	273	126	147	36	28	8	7,510	2,985
26	-15,436	408	200	208	87	69	18	12,270	4,664
15	-9,530	283	132	151	48	37	11	8,572	3,181
14	-11,353	322	147	175	58	46	12	8,238	3,142
36	-21,239	1,123	512	611	151	124	27	33,671	12,067
38	-21,205	929	454	475	136	114	22	28,649	10,072
59	-19,052	2,303	966	1,337	308	258	50	86,059	22,707
62	-20,933	1,687	656	1,031	226	180	46	45,922	14,890
14	-16,932	279	144	135	40	30	10	8,742	2,823
5	-6,603	125	72	53	26	21	5	4,226	1,327
10	-5,092	146	92	54	33	26	7	4,985	1,532
8	-4,286	120	55	65	17	11	6	3,320	1,093
5	-4,890	93	45	48	18	14	4	3,664	1,356
14	-12,488	260	137	123	46	38	8	8,809	2,981
13	-10,641	244	119	125	35	27	8	8,227	3,004
33	-18,733	490	254	236	88	67	21	15,848	5,834
45	-12,787	1,136	578	558	203	170	33	39,933	12,342
3	-9,121	238	107	131	24	21	3	7,743	2,864
13	-2,594	183	102	81	46	33	13	6,439	2,095
10	-10,035	359	179	180	57	49	8	11,497	4,022
52	-27,853	1,339	609	730	225	187	38	46,395	16,282
29	-19,895	770	376	394	112	89	23	25,109	9,143
8	-6,337	184	86	98	28	21	7	5,249	2,024
2	-6,968	124	44	80	14	13	1	3,860	1,595
7	-3,617	106	46	60	18	13	5	2,389	885
4	-5,116	98	54	44	17	14	3	2,625	945
10	-8,249	286	120	166	40	33	7	8,734	3,064
15	-11,203	425	208	217	68	55	13	13,185	4,484
5	-10,310	178	98	80	37	33	4	5,620	2,143
4	-5,572	90	56	34	19	16	3	2,878	1,123
2	-5,517	148	62	86	22	20	2	4,237	1,674
5	-9,835	202	83	119	24	19	5	5,360	2,151
6	-6,047	83	30	53	17	11	6	2,630	1,240
35	-14,345	911	398	513	123	96	27	25,777	9,774
6	-3,736	125	69	56	21	18	3	3,394	1,329
13	-8,027	193	84	109	27	18	9	5,472	2,126
12	-8,365	313	152	161	47	35	12	7,535	2,950
6	-6,990	193	92	101	30	26	4	4,954	1,944
4	-5,745	222	96	126	20	16	4	4,633	2,040
13	-9,857	287	126	161	35	25	10	6,865	2,895
8	2,393	370	180	190	36	30	6	8,027	3,617
-	-108	9	2	7	1	1	-	.	.
1	.	2	1	1	1	-	1	.	.

離婚は別居する前の住所による。

第3表-2

人口動態総覧（率）

都道府県	出生率		死亡率		乳児死亡率		新生児死亡率		自然増減率	死産率	
	(人口千対)	順位	(人口千対)	順位	(出生千対)	順位	(出生千対)	順位		(人口千対)	(出産*1千対)
全 国	7.0		11.2		1.9		0.9		-4.2	22.0	
北 海 道	6.0	44	12.6	23	2.1	20	0.8	32	-6.6	26.7	2
青 森 県	5.8	45	14.9	3	3.2	1	2.1	1	-9.1	22.9	14
岩 手 県	5.7	46	14.6	5	2.2	17	0.7	38	-8.9	21.7	24
宮 城 県	6.5	30	11.0	36	1.8	34	1.3	8	-4.5	23.3	11
秋 田 県	4.9	47	16.4	1	2.1	18	1.1	14	-11.5	24.3	7
山 形 県	6.0	43	14.7	4	2.3	11	0.9	22	-8.7	22.4	16
福 島 県	6.3	39	13.7	14	2.5	7	0.9	28	-7.3	23.1	12
茨 城 県	6.4	34	11.9	29	2.9	2	1.4	4	-5.5	22.2	19
栃 木 県	6.6	27	11.6	32	2.7	4	1.2	11	-5.0	22.0	22
群 馬 県	6.3	37	12.3	26	1.8	31	1.2	12	-6.0	26.3	3
埼 玉 県	6.7	23	9.7	42	1.8	33	0.7	36	-3.0	22.7	15
千 葉 県	6.6	26	10.1	41	2.0	22	0.9	23	-3.5	22.3	18
東 京 都	7.6	7	9.0	46	1.4	40	0.6	41	-1.4	22.1	20
神 奈 川 県	7.0	18	9.3	45	2.0	23	1.0	18	-2.3	26.1	4
新 潟 県	6.2	41	13.9	10	1.9	29	1.0	16	-7.7	20.0	33
富 山 県	6.4	33	12.9	19	1.2	44	0.8	34	-6.4	18.6	44
石 川 県	7.0	19	11.5	33	2.0	21	1.3	9	-4.5	18.4	45
福 井 県	7.0	16	12.7	21	2.3	14	1.5	3	-5.7	22.1	21
山 梨 県	6.5	32	12.6	22	2.3	12	1.0	20	-6.1	17.6	46
長 野 県	6.7	25	12.9	18	1.5	39	1.0	15	-6.2	18.8	42
岐 阜 県	6.6	29	12.1	27	2.2	15	1.0	17	-5.5	18.7	43
静 岡 県	6.6	28	11.9	30	2.3	10	1.4	5	-5.3	20.5	31
愛 知 県	7.8	3	9.6	43	1.9	28	0.8	30	-1.7	19.5	39
三 重 県	6.7	22	12.0	28	1.4	41	0.3	47	-5.3	20.0	34
滋 賀 県	7.7	6	9.5	44	1.9	30	1.2	10	-1.9	16.9	47
京 都 府	6.7	24	10.7	39	2.0	26	0.6	40	-4.0	20.7	30
大 阪 府	7.3	13	10.5	40	1.7	37	0.8	29	-3.2	21.0	26
兵 庫 県	7.1	15	10.8	37	1.6	38	0.8	33	-3.7	19.8	36
奈 良 県	6.3	38	11.1	35	1.8	35	1.0	21	-4.8	21.6	25
和 歌 山 県	6.4	35	14.0	9	1.2	46	0.3	45	-7.6	20.7	29
鳥 取 県	7.2	14	13.8	11	2.8	3	1.8	2	-6.6	25.9	5
島 根 県	6.9	20	14.6	6	2.2	16	0.9	27	-7.7	20.9	27
岡 山 県	7.3	10	11.8	31	2.1	19	0.7	37	-4.4	20.5	32
広 島 県	7.3	12	11.3	34	1.8	36	0.7	35	-4.1	20.8	28
山 口 県	6.5	31	14.2	7	1.8	32	0.6	42	-7.7	19.9	35
徳 島 県	6.3	40	14.0	8	2.4	8	0.9	26	-7.7	19.4	40
香 川 県	7.0	17	12.9	20	1.2	45	0.3	46	-5.8	21.8	23
愛 媛 県	6.4	36	13.8	12	1.2	47	0.6	39	-7.4	23.4	10
高 知 県	6.2	42	14.9	2	2.6	6	1.4	6	-8.7	19.1	41
福 岡 県	7.9	2	10.7	38	2.3	13	0.9	25	-2.8	22.4	17
佐 賀 県	7.7	4	12.3	25	2.4	9	1.0	19	-4.6	19.7	38
長 崎 県	7.3	11	13.4	15	2.6	5	1.4	7	-6.1	19.7	37
熊 本 県	7.7	5	12.5	24	2.0	24	0.9	24	-4.8	23.0	13
大 分 県	6.8	21	13.0	16	1.3	42	0.8	31	-6.2	24.7	6
宮 崎 県	7.6	8	12.9	17	2.0	27	0.5	44	-5.4	26.9	1
鹿 児 島 県	7.5	9	13.7	13	2.0	25	1.1	13	-6.2	23.4	9
沖 縄 県	10.4	1	8.7	47	1.3	43	0.5	43	1.7	24.2	8

注 (1) 都道府県別順位については、同率であった場合、表示桁数以下の数値により順位を付している。

(2) 出産*1は出生に死産を加えたもの、出産*2は出生に妊娠満22週以後の死産を加えた数である。

(3) 資料：「人口動態統計」厚生労働省

、都道府県別

令和元年

自然死産率 (出産*1 千対)	人工死産率 (出産*1 千対)	周産期死亡率		妊娠満22 週以後の 死産率	早期新生 児死亡率 (出生千対)	婚姻率 (人口千対)		離婚率 (人口千対)		合計特殊	
		(出産*2 千対)	順位			順位	順位	順位	出生率	順位	
10.2	11.8	3.4		2.7	0.7	4.8		1.69		1.36	
11.6	15.1	3.6	19	2.9	0.7	4.5	16	1.89	5	1.24	45
12.0	10.9	5.0	2	3.5	1.5	3.7	45	1.62	29	1.38	36
10.1	11.6	4.4	6	3.7	0.7	3.7	46	1.44	41	1.35	37
11.2	12.0	4.1	11	2.9	1.2	4.4	21	1.66	20	1.23	46
14.5	9.8	5.5	1	4.7	0.9	3.3	47	1.33	45	1.33	38
11.6	10.8	3.7	17	2.8	0.9	3.8	44	1.34	44	1.40	32
10.7	12.4	3.1	34	2.4	0.7	4.1	37	1.63	27	1.47	19
10.9	11.3	4.8	4	3.8	1.0	4.4	26	1.66	19	1.39	33
10.2	11.7	3.8	15	2.9	0.9	4.5	15	1.67	17	1.39	34
12.0	14.3	4.9	3	3.9	1.0	4.4	25	1.67	18	1.40	31
10.4	12.4	3.1	33	2.6	0.6	4.7	8	1.68	16	1.27	43
10.9	11.4	3.3	30	2.8	0.5	4.7	11	1.64	26	1.28	41
9.3	12.8	3.0	36	2.5	0.5	6.4	1	1.69	14	1.15	47
10.1	15.9	3.6	21	2.8	0.7	5.1	6	1.65	21	1.28	42
10.3	9.7	2.9	38	2.2	0.7	4.0	41	1.28	47	1.38	35
10.7	7.9	3.9	13	3.2	0.8	4.1	36	1.29	46	1.53	14
11.6	6.8	4.2	8	3.3	0.9	4.4	20	1.36	43	1.46	22
10.1	12.0	3.2	32	2.1	1.1	4.4	23	1.45	40	1.56	11
8.5	9.1	3.5	24	2.7	0.8	4.6	13	1.70	13	1.44	27
9.9	8.9	3.4	26	2.8	0.6	4.4	24	1.48	39	1.57	10
9.1	9.6	2.7	43	2.1	0.6	4.2	31	1.55	36	1.45	25
10.6	9.9	3.7	16	2.8	0.9	4.5	19	1.64	25	1.44	28
9.9	9.6	3.5	22	3.0	0.6	5.5	3	1.69	15	1.45	26
9.0	11.0	2.0	47	1.8	0.3	4.5	18	1.65	22	1.47	16
9.4	7.5	4.3	7	3.1	1.2	4.6	12	1.51	38	1.47	17
10.3	10.4	3.3	29	2.9	0.5	4.5	14	1.59	34	1.25	44
9.5	11.4	3.6	20	3.0	0.6	5.4	4	1.89	4	1.31	40
9.7	10.2	2.9	37	2.3	0.6	4.7	10	1.70	12	1.41	30
10.1	11.5	3.4	28	2.5	0.8	4.0	40	1.53	37	1.31	39
7.3	13.3	2.4	46	2.2	0.2	4.2	32	1.74	9	1.46	21
11.2	14.7	4.5	5	3.2	1.3	4.3	29	1.61	32	1.63	6
11.5	9.4	3.7	18	3.0	0.7	3.9	42	1.42	42	1.68	3
8.6	11.9	2.9	40	2.4	0.5	4.7	9	1.64	24	1.47	18
10.2	10.6	3.4	25	2.7	0.6	4.8	7	1.62	28	1.49	15
11.0	8.9	4.2	9	3.7	0.5	4.2	34	1.60	33	1.56	12
12.1	7.3	4.2	10	3.5	0.7	4.0	39	1.55	35	1.46	24
9.1	12.7	3.3	31	3.0	0.3	4.5	17	1.77	8	1.59	9
9.6	13.8	2.8	41	2.2	0.6	4.0	38	1.62	30	1.46	23
6.9	12.2	4.0	12	2.6	1.4	3.8	43	1.79	7	1.47	20
9.8	12.6	3.1	35	2.4	0.7	5.1	5	1.94	2	1.44	29
10.9	8.8	3.4	27	2.9	0.5	4.2	33	1.64	23	1.64	5
8.6	11.1	2.8	42	1.9	0.9	4.2	35	1.61	31	1.66	4
11.2	11.8	3.5	23	2.6	0.9	4.4	27	1.70	11	1.60	8
11.8	12.9	3.9	14	3.4	0.5	4.4	22	1.73	10	1.53	13
11.6	15.2	2.5	44	2.0	0.5	4.4	28	1.92	3	1.73	2
10.3	13.1	2.9	39	2.1	0.8	4.3	30	1.82	6	1.63	7
11.8	12.4	2.4	45	2.0	0.4	5.6	2	2.52	1	1.82	1

第4表－1 人口動態総覧（実数）、保健所・市町村別

年次	出生数			(再掲)			死亡数			(再掲)		
				2,500g未満						乳児(1歳未満)死亡数		
	総数	男	女	総数	男	女	総数	男	女	総数	男	女
島根県	4,594	2,353	2,241	483	227	256	9,710	4,759	4,951	10	4	6
保健所												
松江	1,747	905	842	174	84	90	2,919	1,444	1,475	3	2	1
雲南	250	128	122	30	13	17	967	459	508	1	-	1
出雲	1,369	706	663	136	61	75	2,087	1,044	1,043	-	-	-
県央	286	149	137	39	20	19	1,019	467	552	1	1	-
浜田	454	218	236	48	20	28	1,340	635	705	2	-	2
益田	366	183	183	42	23	19	1,004	511	493	3	1	2
隠岐	122	64	58	14	6	8	374	199	175	-	-	-
市町村												
松江市	1,545	800	745	158	76	82	2,330	1,187	1,143	3	2	1
浜田市	339	159	180	36	14	22	934	445	489	1	-	1
出雲市	1,369	706	663	136	61	75	2,087	1,044	1,043	-	-	-
益田市	293	145	148	30	16	14	736	374	362	1	1	-
大田市	200	103	97	23	13	10	614	279	335	1	1	-
安来市	202	105	97	16	8	8	589	257	332	-	-	-
江津市	115	59	56	12	6	6	406	190	216	1	-	1
雲南市	175	87	88	16	6	10	651	316	335	1	-	1
仁多郡	53	31	22	10	6	4	210	100	110	-	-	-
奥出雲町	53	31	22	10	6	4	210	100	110	-	-	-
飯石郡	22	10	12	4	1	3	106	43	63	-	-	-
飯南町	22	10	12	4	1	3	106	43	63	-	-	-
邑智郡	86	46	40	16	7	9	405	188	217	-	-	-
川本町	15	11	4	2	2	-	69	22	47	-	-	-
美郷町	17	10	7	1	-	1	106	56	50	-	-	-
邑南町	54	25	29	13	5	8	230	110	120	-	-	-
鹿足郡	73	38	35	12	7	5	268	137	131	2	-	2
津和野町	37	19	18	5	3	2	150	81	69	1	-	1
吉賀町	36	19	17	7	4	3	118	56	62	1	-	1
隠岐郡	122	64	58	14	6	8	374	199	175	-	-	-
海士町	10	6	4	1	1	-	47	23	24	-	-	-
西ノ島町	18	11	7	-	-	-	66	30	36	-	-	-
知夫村	7	4	3	-	-	-	7	3	4	-	-	-
隠岐の島町	87	43	44	13	5	8	254	143	111	-	-	-

注 (1) 資料：「人口動態統計」厚生労働省

掲)			自然増減	死産数			周産期死亡数			婚姻 件数	離婚 件数
新生児(生後28日未満)死亡数				総数	自然	人工	総数	妊娠満22 週以後の 死産	早期新生 児死亡		
総数	男	女									
4	1	3	-5,116	98	54	44	17	14	3	2,625	945
-	-	-	-1,172	33	16	17	5	5	-	1,049	322
1	-	1	-717	2	1	1	1	-	1	156	49
-	-	-	-718	38	24	14	4	4	-	760	252
1	1	-	-733	6	3	3	1	-	1	139	71
-	-	-	-886	13	6	7	3	3	-	258	127
2	-	2	-638	4	3	1	3	2	1	197	95
-	-	-	-252	2	1	1	-	-	-	66	29
-	-	-	-785	32	16	16	5	5	-	921	277
-	-	-	-595	9	4	5	2	2	-	183	94
-	-	-	-718	38	24	14	4	4	-	760	252
-	-	-	-443	3	2	1	2	2	-	163	80
1	1	-	-414	3	-	3	1	-	1	94	41
-	-	-	-387	1	-	1	-	-	-	128	45
-	-	-	-291	4	2	2	1	1	-	75	33
1	-	1	-476	2	1	1	1	-	1	110	35
-	-	-	-157	-	-	-	-	-	-	34	10
-	-	-	-157	-	-	-	-	-	-	34	10
-	-	-	-84	-	-	-	-	-	-	12	4
-	-	-	-84	-	-	-	-	-	-	12	4
-	-	-	-319	3	3	-	-	-	-	45	30
-	-	-	-54	-	-	-	-	-	-	11	3
-	-	-	-89	-	-	-	-	-	-	10	10
-	-	-	-176	3	3	-	-	-	-	24	17
2	-	2	-195	1	1	-	1	-	1	34	15
1	-	1	-113	-	-	-	-	-	-	17	6
1	-	1	-82	1	1	-	1	-	1	17	9
-	-	-	-252	2	1	1	-	-	-	66	29
-	-	-	-37	-	-	-	-	-	-	12	3
-	-	-	-48	-	-	-	-	-	-	9	3
-	-	-	-	-	-	-	-	-	-	4	-
-	-	-	-167	2	1	1	-	-	-	41	23

第4表-2 人口動態総覧（率）、保健所・市町村別

令和元年

	出生率 (人口千対)	2,500g未満の出生数に対する割合 (%)	死亡率 (人口千対)	乳児死亡率 (出生千対)	新生児死亡率 (出生千対)	自然増減率 (人口千対)	死産率(出産*1千対)			周産期死亡率 (出産*2千対)	妊娠満22週以降の死産率 (出産*2千対)	早期新生児死亡率 (出生千対)	婚姻率 (人口千対)	離婚率 (人口千対)
							総数	自然	人工					
島根県	6.9	10.5	14.6	2.2	0.9	-7.7	20.9	11.5	9.4	3.7	3.0	0.7	3.9	1.42
保健所														
松江	7.2	10.0	12.1	1.7	-	-4.9	18.5	9.0	9.6	2.9	2.9	-	4.4	1.34
雲南	4.7	12.0	18.3	4.0	4.0	-13.6	7.9	4.0	4.0	4.0	-	4.0	3.0	0.93
出雲	7.9	9.9	12.1	-	-	-4.2	27.0	17.1	10.0	2.9	2.9	-	4.4	1.46
県央	5.6	13.6	20.1	3.5	3.5	-14.4	20.5	10.3	10.3	3.5	-	3.5	2.7	1.40
浜田	5.8	10.6	17.1	4.4	-	-11.3	27.8	12.8	15.0	6.6	6.6	-	3.3	1.62
益田	6.3	11.5	17.2	8.2	5.5	-10.9	10.8	8.1	2.7	8.2	5.4	2.7	3.4	1.62
隠岐	6.2	11.5	19.1	-	-	-12.8	16.1	8.1	8.1	-	-	-	3.4	1.48
市町村														
松江市	7.6	10.2	11.4	1.9	-	-3.9	20.3	10.1	10.1	3.2	3.2	-	4.5	1.36
浜田市	6.2	10.6	17.0	2.9	-	-10.8	25.9	11.5	14.4	5.9	5.9	-	3.3	1.71
出雲市	7.9	9.9	12.1	-	-	-4.2	27.0	17.1	10.0	2.9	2.9	-	4.4	1.46
益田市	6.5	10.2	16.3	3.4	-	-9.8	10.1	6.8	3.4	6.8	6.8	-	3.6	1.77
大田市	6.1	11.5	18.7	5.0	5.0	-12.6	14.8	-	14.8	5.0	-	5.0	2.9	1.25
安来市	5.4	7.9	15.7	-	-	-10.3	4.9	-	4.9	-	-	-	3.4	1.20
江津市	4.9	10.4	17.4	8.7	-	-12.5	33.6	16.8	16.8	8.6	8.6	-	3.2	1.41
雲南市	4.8	9.1	18.0	5.7	5.7	-13.1	11.3	5.6	5.6	5.7	-	5.7	3.0	0.97
仁多郡	4.4	18.9	17.6	-	-	-13.2	-	-	-	-	-	-	2.9	0.84
奥出雲町	4.4	18.9	17.6	-	-	-13.2	-	-	-	-	-	-	2.9	0.84
飯石郡	4.7	18.2	22.6	-	-	-17.9	-	-	-	-	-	-	2.6	0.85
飯南町	4.7	18.2	22.6	-	-	-17.9	-	-	-	-	-	-	2.6	0.85
邑智郡	4.8	18.6	22.6	-	-	-17.8	33.7	33.7	-	-	-	-	2.5	1.67
川本町	4.8	13.3	22.0	-	-	-17.2	-	-	-	-	-	-	3.5	0.96
美郷町	3.9	5.9	24.1	-	-	-20.2	-	-	-	-	-	-	2.3	2.27
邑南町	5.2	24.1	22.2	-	-	-17.0	52.6	52.6	-	-	-	-	2.3	1.64
鹿足郡	5.5	16.4	20.3	27.4	27.4	-14.8	13.5	13.5	-	13.7	-	13.7	2.6	1.14
津和野町	5.3	13.5	21.4	27.0	27.0	-16.1	-	-	-	-	-	-	2.4	0.85
吉賀町	5.9	19.4	19.2	27.8	27.8	-13.3	27.0	27.0	-	27.8	-	27.8	2.8	1.46
隠岐郡	6.2	11.5	19.1	-	-	-12.8	16.1	8.1	8.1	-	-	-	3.4	1.48
海士町	4.4	10.0	20.8	-	-	-16.4	-	-	-	-	-	-	5.3	1.33
西ノ島町	6.4	-	23.3	-	-	-17.0	-	-	-	-	-	-	3.2	1.06
知夫村	10.5	-	10.5	-	-	-	-	-	-	-	-	-	6.0	-
隠岐の島町	6.3	14.9	18.3	-	-	-12.0	22.5	11.2	11.2	-	-	-	3.0	1.66

注 (1) 出産*1は出生に死産を加えたもの、出産*2は出生に妊娠満22週以後の死産を加えた数である。

(2) 資料：「人口動態統計」厚生労働省

第5表

出生数、年次・性・出生月別

(単位：人)

昭和50年～令和元年

年次	総数	1月	2月	3月	4月	5月	6月	7月	8月	9月	10月	11月	12月
昭和 50年 計	10,939	973	914	948	924	890	872	994	888	904	913	792	927
男	5,557	474	457	479	460	470	451	480	453	491	485	381	476
女	5,382	499	457	469	464	420	421	514	435	413	428	411	451
55 計	9,959	880	810	878	811	886	765	825	859	861	821	717	846
男	5,039	456	403	438	420	441	396	417	425	444	405	368	426
女	4,920	424	407	440	391	445	369	408	434	417	416	349	420
60 計	9,051	726	685	745	772	738	712	881	835	769	772	661	755
男	4,609	356	358	360	409	388	354	449	435	390	407	303	400
女	4,442	370	327	385	363	350	358	432	400	379	365	358	355
平成 2年 計	7,510	649	605	635	622	631	599	658	707	611	601	597	595
男	3,859	311	309	339	332	301	299	337	386	311	322	311	301
女	3,651	338	296	296	290	330	300	321	321	300	279	286	294
7 計	6,764	601	511	534	594	563	592	594	634	578	531	508	524
男	3,455	297	250	276	317	290	291	281	334	321	266	267	265
女	3,309	304	261	258	277	273	301	313	300	257	265	241	259
12 計	6,522	557	519	552	539	567	507	557	588	581	530	496	529
男	3,349	280	246	275	276	284	265	305	296	323	277	257	265
女	3,173	277	273	277	263	283	242	252	292	258	253	239	264
17 計	5,697	521	423	471	438	507	493	489	500	502	479	423	451
男	2,869	258	223	234	218	258	241	270	234	261	237	213	222
女	2,828	263	200	237	220	249	252	219	266	241	242	210	229
22 計	5,756	512	439	447	503	421	518	490	534	459	470	499	464
男	2,928	238	230	231	253	237	269	256	269	230	211	261	243
女	2,828	274	209	216	250	184	249	234	265	229	259	238	221
23 計	5,582	490	386	457	507	441	467	510	498	475	453	428	470
男	2,816	249	196	225	248	227	229	260	251	245	224	223	239
女	2,766	241	190	232	259	214	238	250	247	230	229	205	231
24 計	5,585	463	452	419	466	404	500	525	510	463	455	462	466
男	2,975	245	238	221	245	225	270	262	295	250	244	237	243
女	2,610	218	214	198	221	179	230	263	215	213	211	225	223
25 計	5,534	399	438	454	474	482	423	490	450	486	527	441	470
男	2,804	188	222	223	251	259	213	233	224	252	263	245	231
女	2,730	211	216	231	223	223	210	257	226	234	264	196	239
26 計	5,359	453	407	437	430	435	427	499	477	469	475	429	421
男	2,730	225	202	212	224	237	223	239	237	250	251	222	208
女	2,629	228	205	225	206	198	204	260	240	219	224	207	213
27 計	5,551	470	395	492	478	464	458	516	470	470	455	422	461
男	2,948	245	190	250	261	261	248	274	256	260	245	205	253
女	2,603	225	205	242	217	203	210	242	214	210	210	217	208
28 計	5,300	439	428	422	452	444	464	452	481	452	428	389	449
男	2,729	237	198	230	228	232	245	228	244	241	220	204	222
女	2,571	202	230	192	224	212	219	224	237	211	208	185	227
29 計	5,109	421	404	438	432	439	426	408	451	431	430	399	430
男	2,619	210	211	223	227	209	213	231	240	214	226	204	211
女	2,490	211	193	215	205	230	213	177	211	217	204	195	219
30 計	4,887	428	368	429	389	382	405	432	444	404	422	379	405
男	2,526	217	188	224	211	217	202	210	240	199	219	187	212
女	2,361	211	180	205	178	165	203	222	204	205	203	192	193
令和 元年 計	4,594	398	334	389	405	397	366	424	439	374	389	348	331
男	2,353	202	169	204	203	209	190	219	218	189	202	158	190
女	2,241	196	165	185	202	188	176	205	221	185	187	190	141

注 (1) 資料：「人口動態統計」厚生労働省

第6表

出生数、性・出生月・保健所別

令和元年

(単位：人)

保健所	総数	1月	2月	3月	4月	5月	6月	7月	8月	9月	10月	11月	12月
島根県 計	4,594	398	334	389	405	397	366	424	439	374	389	348	331
男	2,353	202	169	204	203	209	190	219	218	189	202	158	190
女	2,241	196	165	185	202	188	176	205	221	185	187	190	141
松江 計	1,747	163	139	147	157	150	144	152	173	128	133	140	121
男	905	84	79	82	78	78	72	78	84	68	71	62	69
女	842	79	60	65	79	72	72	74	89	60	62	78	52
雲南 計	250	29	10	20	25	13	15	26	27	30	22	13	20
男	128	15	5	9	11	5	7	15	16	16	11	8	10
女	122	14	5	11	14	8	8	11	11	14	11	5	10
出雲 計	1,369	104	94	98	118	133	105	136	124	121	128	111	97
男	706	53	43	53	65	73	58	71	58	61	68	45	58
女	663	51	51	45	53	60	47	65	66	60	60	66	39
県央 計	286	18	22	27	23	29	25	26	27	19	25	23	22
男	149	6	9	14	15	14	10	16	17	10	12	12	14
女	137	12	13	13	8	15	15	10	10	9	13	11	8
浜田 計	454	32	31	50	38	33	33	43	51	40	39	33	31
男	218	15	14	22	18	15	21	24	22	15	22	15	15
女	236	17	17	28	20	18	12	19	29	25	17	18	16
益田 計	366	34	28	38	33	34	32	31	26	24	35	20	31
男	183	18	14	19	11	19	13	14	15	13	14	14	19
女	183	16	14	19	22	15	19	17	11	11	21	6	12
隠岐 計	122	18	10	9	11	5	12	10	11	12	7	8	9
男	64	11	5	5	5	5	9	1	6	6	4	2	5
女	58	7	5	4	6	-	3	9	5	6	3	6	4

注 (1)資料：「人口動態統計」厚生労働省

第7表

出生数、年次・出産の場所・出産時の立会者・市部一郡部別

(単位：人)

昭和40年～令和元年

	総数	病院		診療所		助産所		自宅			その他		
		医師	助産師	医師	助産師	医師	助産師	医師	助産師	その他	医師	助産師	その他
昭和40年	11,796	3,580	1	3,863	15	98	841	92	3,092	16	6	192	-
市部	6,434	2,414	1	2,520	6	5	261	67	1,078	2	4	76	-
郡部	5,362	1,166	-	1,343	9	93	580	25	2,014	14	2	116	-
45年	10,539	4,152	3	4,433	14	96	1,148	43	566	3	12	64	5
市部	6,276	2,643	2	3,009	10	26	365	27	151	1	4	36	2
郡部	4,263	1,509	1	1,424	4	70	783	16	415	2	8	28	3
50年	10,939	4,500	3	5,158	2	13	1,089	21	114	2	3	34	-
市部	6,714	2,734	2	3,520	-	7	386	15	28	-	1	21	-
郡部	4,225	1,766	1	1,638	2	6	703	6	86	2	2	13	-
55年	9,959	4,618	5	4,583	8	86	619	8	24	3	2	2	1
市部	6,032	2,516	4	3,311	3	18	169	4	4	2	1	-	-
郡部	3,927	2,102	1	1,272	5	68	450	4	20	1	1	2	1
60年	9,051	4,262	3	4,377	5	49	343	2	4	3	2	1	-
市部	5,493	2,433	-	2,978	-	6	69	2	2	1	2	-	-
郡部	3,558	1,829	3	1,399	5	43	274	-	2	2	-	1	-
平成2年	7,510	3,885	2	3,444	-	41	133	2	-	2	-	-	1
市部	4,709	2,330	2	2,347	-	4	24	1	-	1	-	-	-
郡部	2,801	1,555	-	1,097	-	37	109	1	-	1	-	-	1
7年	6,764	3,492	10	3,172	-	5	74	6	1	2	-	2	-
市部	4,443	2,082	6	2,340	-	2	8	3	1	1	-	-	-
郡部	2,321	1,410	4	832	-	3	66	3	-	1	-	2	-
12年	6,522	3,395	8	3,077	1	3	24	2	5	6	1	-	-
市部	4,266	2,038	8	2,202	1	-	6	2	3	6	-	-	-
郡部	2,256	1,357	-	875	-	3	18	-	2	-	1	-	-
17年	5,697	3,061	8	2,598	1	3	17	5	1	2	1	-	-
市部	4,775	2,487	6	2,267	-	2	5	5	-	2	1	-	-
郡部	922	574	2	331	1	1	12	-	1	-	-	-	-
22年	5,756	3,610	47	2,069	6	3	19	1	-	1	-	-	-
市部	4,852	3,042	12	1,774	4	1	18	-	-	1	-	-	-
郡部	904	568	35	295	2	2	1	1	-	-	-	-	-
23年	5,582	3,566	39	1,953	5	4	12	2	-	-	1	-	-
市部	4,878	3,096	12	1,774	4	1	18	-	-	1	-	-	-
郡部	704	509	35	295	2	2	1	1	-	-	-	-	-
24年	5,585	3,624	54	1,873	7	3	19	2	-	3	-	-	-
市部	5,153	3,274	15	1,830	7	3	19	2	-	3	-	-	-
郡部	432	350	39	43	-	-	-	-	-	-	-	-	-
25年	5,534	3,544	42	1,912	1	5	21	2	-	3	2	-	2
市部	5,096	3,191	6	1,867	1	5	21	2	-	1	1	-	1
郡部	438	353	36	45	-	-	-	-	-	2	1	-	1
26年	5,359	3,445	29	1,855	4	4	16	1	-	4	-	-	1
市部	4,949	3,101	9	1,810	4	4	15	1	-	4	-	-	1
郡部	410	344	20	45	-	-	1	-	-	-	-	-	-
27年	5,551	3,392	38	2,090	3	3	20	-	-	4	-	-	1
市部	5,091	3,006	12	2,046	3	3	18	-	-	2	-	-	1
郡部	460	386	26	44	-	-	2	-	-	2	-	-	-
28年	5,300	3,278	33	1,967	2	2	12	1	-	4	-	-	1
市部	4,887	2,917	19	1,933	1	2	10	1	-	3	-	-	1
郡部	413	361	14	34	1	-	2	-	-	1	-	-	-
29年	5,109	3,173	34	1,883	1	3	7	1	-	5	-	1	1
市部	4,694	2,818	14	1,846	-	2	6	1	-	5	-	1	1
郡部	415	355	20	37	1	1	1	-	-	-	-	-	-
30年	4,887	3,023	31	1,811	-	2	12	2	-	3	2	-	1
市部	4,508	2,698	11	1,777	-	2	12	2	-	3	2	-	1
郡部	379	325	20	34	-	-	-	-	-	-	-	-	-
令和元年	4,594	2,803	37	1,737	-	3	9	3	-	1	1	-	-
市部	4,238	2,494	24	1,703	-	3	9	3	-	1	1	-	-
郡部	356	309	13	34	-	-	-	-	-	-	-	-	-

注 (1)資料：「人口動態統計」厚生労働省

(単位：人)

令和元年

	総 数	病院		診療所		助産所		自宅			その他		
		医 師	助産師	医 師	助産師	医 師	助産師	医 師	助産師	その他	医 師	助産師	その他
島根県	4,594	2,803	37	1,737	-	3	9	3	-	1	1	-	-
保健所													
松江	1,747	638	4	1,093	-	1	8	3	-	-	-	-	-
雲南	250	183	-	67	-	-	-	-	-	-	-	-	-
出雲	1,369	832	16	517	-	2	1	-	-	-	1	-	-
県央	286	267	-	19	-	-	-	-	-	-	-	-	-
浜田	454	439	4	11	-	-	-	-	-	-	-	-	-
益田	366	348	1	16	-	-	-	-	-	1	-	-	-
隠岐	122	96	12	14	-	-	-	-	-	-	-	-	-
市町村													
松江市	1,545	582	1	953	-	1	6	2	-	-	-	-	-
浜田市	339	329	4	6	-	-	-	-	-	-	-	-	-
出雲市	1,369	832	16	517	-	2	1	-	-	-	1	-	-
益田市	293	279	-	13	-	-	-	-	-	1	-	-	-
大田市	200	189	-	11	-	-	-	-	-	-	-	-	-
安来市	202	56	3	140	-	-	2	1	-	-	-	-	-
江津市	115	110	-	5	-	-	-	-	-	-	-	-	-
雲南市	175	117	-	58	-	-	-	-	-	-	-	-	-
仁多郡													
奥出雲町	53	50	-	3	-	-	-	-	-	-	-	-	-
飯石郡													
飯南町	22	16	-	6	-	-	-	-	-	-	-	-	-
邑智郡													
川本町	15	14	-	1	-	-	-	-	-	-	-	-	-
美郷町	17	17	-	-	-	-	-	-	-	-	-	-	-
邑南町	54	47	-	7	-	-	-	-	-	-	-	-	-
鹿足郡													
津和野町	37	35	-	2	-	-	-	-	-	-	-	-	-
吉賀町	36	34	1	1	-	-	-	-	-	-	-	-	-
隠岐郡													
海士町	10	6	-	4	-	-	-	-	-	-	-	-	-
西ノ島町	18	16	1	1	-	-	-	-	-	-	-	-	-
知夫村	7	4	-	3	-	-	-	-	-	-	-	-	-
隠岐の島町	87	70	11	6	-	-	-	-	-	-	-	-	-

注 (1) 資料：「人口動態統計」厚生労働省

第9表

出生数、年次・性・出産順位別

(単位：人)

昭和40年～令和元年

年次	総数	第1児	第2児	第3児	第4児	第5児	第6児	第7児	第8児	第9児	第10児以上
昭和40年	11,796	4,696	4,568	1,881	413	138	55	25	14	4	2
男	5,996	2,405	2,310	956	216	68	25	9	4	2	1
女	5,800	2,291	2,258	925	197	70	30	16	10	2	1
45年	10,539	4,359	4,168	1,620	277	68	28	13	3	3	-
男	5,486	2,241	2,190	842	151	35	18	7	1	1	-
女	5,053	2,118	1,978	778	126	33	10	6	2	2	-
50年	10,939	4,595	4,377	1,632	251	58	16	7	2	1	-
男	5,557	2,358	2,170	849	146	25	5	3	-	1	-
女	5,382	2,237	2,207	783	105	33	11	4	2	-	-
55年	9,959	3,826	4,064	1,728	267	43	13	8	4	4	2
男	5,039	1,948	2,037	890	135	18	4	4	1	1	1
女	4,920	1,878	2,027	838	132	25	9	4	3	3	1
60年	9,051	3,449	3,463	1,786	284	45	12	8	4	-	-
男	4,609	1,777	1,720	932	147	22	6	4	1	-	-
女	4,442	1,672	1,743	854	137	23	6	4	3	-	-
平成2年	7,510	2,838	2,785	1,547	286	41	9	2	1	1	-
男	3,859	1,456	1,432	787	156	20	6	1	-	1	-
女	3,651	1,382	1,353	760	130	21	3	1	1	-	-
7年	6,764	2,854	2,421	1,221	222	31	7	4	3	1	-
男	3,455	1,459	1,223	635	112	18	5	1	1	1	-
女	3,309	1,395	1,198	586	110	13	2	3	2	-	-
12年	6,522	2,887	2,341	1,026	204	53	6	2	1	1	1
男	3,349	1,483	1,197	535	102	28	-	2	1	1	-
女	3,173	1,404	1,144	491	102	25	6	-	-	-	1
17年	5,697	2,542	2,101	859	144	37	10	1	2	-	1
男	2,869	1,265	1,070	439	70	17	5	1	1	-	1
女	2,828	1,277	1,031	420	74	20	5	-	1	-	-
22年	5,756	2,400	2,136	951	198	55	9	4	3	-	-
男	2,928	1,224	1,094	473	101	27	4	2	3	-	-
女	2,828	1,176	1,042	478	97	28	5	2	-	-	-
23年	5,582	2,368	1,932	1,034	190	43	10	2	2	-	1
男	2,816	1,204	974	518	89	21	8	1	-	-	1
女	2,766	1,164	958	516	101	22	2	1	2	-	-
24年	5,585	2,373	1,972	950	218	53	13	2	1	2	1
男	2,975	1,237	1,057	515	125	29	11	-	-	1	-
女	2,610	1,136	915	435	93	24	2	2	1	1	1
25年	5,534	2,328	1,966	982	198	45	12	2	1	-	-
男	2,804	1,149	1,024	506	94	23	7	1	-	-	-
女	2,730	1,179	942	476	104	22	5	1	1	-	-
26年	5,359	2,312	1,936	876	175	41	17	2	-	-	-
男	2,730	1,175	994	436	92	22	10	1	-	-	-
女	2,629	1,137	942	440	83	19	7	1	-	-	-
27年	5,551	2,298	2,026	961	201	48	12	4	1	-	-
男	2,948	1,191	1,077	529	119	22	7	2	1	-	-
女	2,603	1,107	949	432	82	26	5	2	-	-	-
28年	5,300	2,185	1,934	910	211	41	12	5	2	-	-
男	2,729	1,116	1,010	479	97	18	7	2	-	-	-
女	2,571	1,069	924	431	114	23	5	3	2	-	-
29年	5,109	2,020	1,910	904	205	48	16	2	2	2	-
男	2,619	1,025	960	476	117	32	7	1	-	1	-
女	2,490	995	950	428	88	16	9	1	2	1	-
30年	4,887	2,017	1,758	851	205	42	6	8	-	-	-
男	2,526	1,045	906	431	114	24	1	5	-	-	-
女	2,361	972	852	420	91	18	5	3	-	-	-
令和元年	4,594	1,822	1,673	820	216	47	9	3	2	2	-
男	2,353	932	847	427	117	22	3	2	1	2	-
女	2,241	890	826	393	99	25	6	1	1	-	-

注 (1) 出産順位とは、同じ母親がこれまでに出産した児の総数(妊娠満22週以後の死産胎を含む。)について数えた順序である。

(2) 資料：「人口動態統計」厚生労働省

(単位：人)

令和元年

母の年齢	総数						男						女					
	総数	第1子	第2子	第3子	第4子	第5子以上	総数	第1子	第2子	第3子	第4子	第5子以上	総数	第1子	第2子	第3子	第4子	第5子以上
総数	4,594	1,827	1,679	816	213	59	2,353	934	853	423	114	29	2,241	893	826	393	99	30
14歳以下	-	-	-	-	-	-	-	-	-	-	-	-	-	-	-	-	-	-
15歳	1	1	-	-	-	-	-	-	-	-	-	-	1	1	-	-	-	-
16歳	-	-	-	-	-	-	-	-	-	-	-	-	-	-	-	-	-	-
17歳	4	4	-	-	-	-	2	2	-	-	-	-	2	2	-	-	-	-
18歳	7	7	-	-	-	-	4	4	-	-	-	-	3	3	-	-	-	-
19歳	21	20	-	1	-	-	10	10	-	-	-	-	11	10	-	1	-	-
20歳	38	28	10	-	-	-	15	11	4	-	-	-	23	17	6	-	-	-
21歳	51	36	10	5	-	-	29	22	5	2	-	-	22	14	5	3	-	-
22歳	81	58	18	5	-	-	42	29	11	2	-	-	39	29	7	3	-	-
23歳	102	65	32	5	-	-	43	29	12	2	-	-	59	36	20	3	-	-
24歳	145	83	53	8	1	-	77	49	22	6	-	-	68	34	31	2	1	-
25歳	189	107	65	16	-	1	95	54	33	7	-	1	94	53	32	9	-	-
26歳	241	147	73	14	6	1	123	76	37	8	2	-	118	71	36	6	4	1
27歳	260	143	83	27	6	1	129	71	39	13	5	1	131	72	44	14	1	-
28歳	308	142	122	36	5	3	140	65	49	21	4	1	168	77	73	15	1	2
29歳	310	151	117	34	8	-	152	75	59	15	3	-	158	76	58	19	5	-
30歳	344	142	149	43	7	3	177	68	80	25	3	1	167	74	69	18	4	2
31歳	326	107	130	69	19	1	172	62	59	39	11	1	154	45	71	30	8	-
32歳	326	84	154	67	18	3	163	44	75	31	12	1	163	40	79	36	6	2
33歳	314	92	112	93	12	5	155	42	60	46	6	1	159	50	52	47	6	4
34歳	283	75	117	68	20	3	162	43	69	38	11	1	121	32	48	30	9	2
35歳	271	58	101	83	25	4	144	31	58	41	11	3	127	27	43	42	14	1
36歳	230	56	76	64	26	8	113	27	38	31	11	6	117	29	38	33	15	2
37歳	217	59	77	60	15	6	116	34	39	30	9	4	101	25	38	30	6	2
38歳	177	60	50	41	21	5	95	28	28	26	11	2	82	32	22	15	10	3
39歳	120	34	46	25	10	5	70	21	30	11	5	3	50	13	16	14	5	2
40歳	88	24	33	23	5	3	49	13	15	14	5	2	39	11	18	9	-	1
41歳	59	19	18	16	5	1	33	12	13	5	3	-	26	7	5	11	2	1
42歳	45	13	19	7	3	3	26	8	11	5	2	-	19	5	8	2	1	3
43歳	21	7	9	3	1	1	8	2	4	2	-	-	13	5	5	1	1	1
44歳	12	4	4	3	-	1	8	2	2	3	-	1	4	2	2	-	-	-
45歳	1	-	-	-	-	1	-	-	-	-	-	-	1	-	-	-	-	1
46歳	1	-	1	-	-	-	1	-	1	-	-	-	-	-	-	-	-	-
47歳	1	1	-	-	-	-	-	-	-	-	-	-	1	1	-	-	-	-
48歳	-	-	-	-	-	-	-	-	-	-	-	-	-	-	-	-	-	-
49歳	-	-	-	-	-	-	-	-	-	-	-	-	-	-	-	-	-	-
50歳	-	-	-	-	-	-	-	-	-	-	-	-	-	-	-	-	-	-
51歳	-	-	-	-	-	-	-	-	-	-	-	-	-	-	-	-	-	-
52歳	-	-	-	-	-	-	-	-	-	-	-	-	-	-	-	-	-	-
53歳	-	-	-	-	-	-	-	-	-	-	-	-	-	-	-	-	-	-
54歳	-	-	-	-	-	-	-	-	-	-	-	-	-	-	-	-	-	-
55歳以上	-	-	-	-	-	-	-	-	-	-	-	-	-	-	-	-	-	-
不詳	-	-	-	-	-	-	-	-	-	-	-	-	-	-	-	-	-	-

注 (1) 出生順位は、同じ母親がこれまでに生んだ出生子の総数について数えた順序である。

(2) 資料：「人口動態統計」厚生労働省

第11表 出生数、出生児の体重；出生時の平均体重、性・保健所別

(単位：人)

令和元年

		出生時の体重												出生時の 平均体重 (g)	
		総数	0.5kg未満	0.5以上 1.0kg未満	1.0以上 1.5kg未満	1.5以上 2.0kg未満	2.0以上 2.5kg未満	2.5以上 3.0kg未満	3.0以上 3.5kg未満	3.5以上 4.0kg未満	4.0以上 4.5kg未満	4.5以上 5.0kg未満	5.0kg以上		不詳
島根県	総数	4,594	2	16	35	74	356	1,783	1,848	451	27	1	-	1	2,984
	男	2,353	1	11	21	28	166	826	995	283	20	1	-	1	3,022
	女	2,241	1	5	14	46	190	957	853	168	7	-	-	-	2,940
松江	総数	1,747	-	6	7	22	139	662	720	177	14	-	-	-	3,002
	男	905	-	5	5	8	66	312	383	115	11	-	-	-	3,042
	女	842	-	1	2	14	73	350	337	62	3	-	-	-	2,959
雲南	総数	250	1	1	2	4	22	101	100	18	1	-	-	-	2,938
	男	128	-	-	-	1	12	47	57	10	1	-	-	-	2,998
	女	122	1	1	2	3	10	54	43	8	-	-	-	-	2,877
出雲	総数	1,369	-	4	13	21	98	548	544	132	8	-	-	1	2,978
	男	706	-	2	9	9	41	257	296	85	6	-	-	1	3,021
	女	663	-	2	4	12	57	291	248	47	2	-	-	-	2,932
県央	総数	286	1	2	3	8	25	113	110	22	2	-	-	-	2,922
	男	149	1	2	1	4	12	55	60	13	1	-	-	-	2,942
	女	137	-	-	2	4	13	58	50	9	1	-	-	-	2,900
浜田	総数	454	-	2	1	11	34	175	183	47	1	-	-	-	3,023
	男	218	-	1	1	5	13	69	97	31	1	-	-	-	3,056
	女	236	-	1	-	6	21	106	86	16	-	-	-	-	2,929
益田	総数	366	-	1	5	7	29	135	142	45	1	1	-	-	2,984
	男	183	-	1	3	1	18	61	74	24	-	1	-	-	2,991
	女	183	-	-	2	6	11	74	68	21	1	-	-	-	2,978
隠岐	総数	122	-	-	4	1	9	49	49	10	-	-	-	-	2,952
	男	64	-	-	2	-	4	25	28	5	-	-	-	-	2,981
	女	58	-	-	2	1	5	24	21	5	-	-	-	-	2,920

注 (1)資料：「人口動態統計」厚生労働省

(2)厚生労働省の「人口動態調査」の調査票情報を利用して、島根県独自に集計

第12表

出生数、年次・母の年齢（5歳階級）別

(単位：人)

昭和40年～令和元年

年次	総数	母の年齢									
		～14歳	15～19歳	20～24歳	25～29歳	30～34歳	35～39歳	40～44歳	45～49歳	50歳以上	不詳
昭和40年	11,796	1	87	2,961	5,628	2,512	530	72	4	1	-
45	10,539	-	72	2,691	5,263	1,976	470	56	8	1	2
50	10,939	-	68	2,764	5,931	1,805	329	42	-	-	-
55	9,959	-	54	1,923	5,257	2,371	311	43	-	-	-
60	9,051	-	94	1,491	4,614	2,286	519	45	2	-	-
平成2年	7,510	-	89	1,175	3,391	2,242	535	77	1	-	-
7	6,764	-	109	1,155	2,694	2,144	599	62	1	-	-
12	6,522	-	93	988	2,624	1,978	735	101	3	-	-
17	5,697	-	104	780	2,006	1,987	721	96	3	-	-
22	5,756	-	71	691	1,795	1,986	1,049	162	2	-	-
23	5,582	1	62	654	1,672	1,958	1,075	160	-	-	-
24	5,585	-	58	600	1,687	1,906	1,124	208	2	-	-
25	5,534	-	62	524	1,681	1,961	1,113	190	3	-	-
26	5,359	1	69	471	1,659	1,858	1,055	238	8	-	-
27	5,551	-	57	539	1,542	1,985	1,156	266	6	-	-
28	5,300	1	70	472	1,537	1,769	1,152	292	7	-	-
29	5,109	-	38	459	1,361	1,864	1,136	247	4	-	-
30	4,887	-	32	455	1,399	1,739	982	270	10	-	-
令和元年	4,594	-	33	417	1,308	1,593	1,015	225	3	-	-

注 (1)資料：「人口動態統計」厚生労働省

第13表

出生数、性・母の年齢（5歳階級）・市町村別

(単位：人)

令和元年

		総数	～14歳	15～19歳	20～24歳	25～29歳	30～34歳	35～39歳	40～44歳	45～49歳	50歳以上	不詳
島根県	計	4,594	-	33	417	1,308	1,593	1,015	225	3	-	-
	男	2,353	-	16	206	639	829	538	124	1	-	-
	女	2,241	-	17	211	669	764	477	101	2	-	-
保健所	計	1,747	-	10	148	506	615	383	84	1	-	-
	男	905	-	6	71	242	338	201	47	-	-	-
	女	842	-	4	77	264	277	182	37	1	-	-
松江	計	250	-	1	22	61	96	55	15	-	-	-
	男	128	-	1	11	37	47	24	8	-	-	-
	女	122	-	-	11	24	49	31	7	-	-	-
雲南	計	1,369	-	9	132	373	469	320	65	1	-	-
	男	706	-	3	61	174	249	180	39	-	-	-
	女	663	-	6	71	199	220	140	26	1	-	-
出雲	計	286	-	3	23	89	97	63	10	1	-	-
	男	149	-	1	14	50	41	35	7	1	-	-
	女	137	-	2	9	39	56	28	3	-	-	-
浜田	計	454	-	5	48	127	163	89	22	-	-	-
	男	218	-	3	27	56	76	46	10	-	-	-
	女	236	-	2	21	71	87	43	12	-	-	-
益田	計	366	-	4	36	111	114	83	18	-	-	-
	男	183	-	2	19	56	57	40	9	-	-	-
	女	183	-	2	17	55	57	43	9	-	-	-
隠岐	計	122	-	1	8	41	39	22	11	-	-	-
	男	64	-	-	3	24	21	12	4	-	-	-
	女	58	-	1	5	17	18	10	7	-	-	-
市町村	計	1,545	-	10	123	460	538	339	74	1	-	-
	男	800	-	6	57	222	300	174	41	-	-	-
	女	745	-	4	66	238	238	165	33	1	-	-
松江市	計	339	-	4	33	104	116	69	13	-	-	-
	男	159	-	2	18	45	54	35	5	-	-	-
	女	180	-	2	15	59	62	34	8	-	-	-
浜田市	計	1,369	-	9	132	373	469	320	65	1	-	-
	男	706	-	3	61	174	249	180	39	-	-	-
	女	663	-	6	71	199	220	140	26	1	-	-
出雲市	計	293	-	3	31	88	94	64	13	-	-	-
	男	145	-	1	15	45	49	29	6	-	-	-
	女	148	-	2	16	43	45	35	7	-	-	-
益田市	計	200	-	2	15	64	68	42	8	1	-	-
	男	103	-	1	11	35	27	23	5	1	-	-
	女	97	-	1	4	29	41	19	3	-	-	-
大田市	計	202	-	-	25	46	77	44	10	-	-	-
	男	105	-	-	14	20	38	27	6	-	-	-
	女	97	-	-	11	26	39	17	4	-	-	-
安来市	計	115	-	1	15	23	47	20	9	-	-	-
	男	59	-	1	9	11	22	11	5	-	-	-
	女	56	-	-	6	12	25	9	4	-	-	-
江津市	計	175	-	1	13	47	65	40	9	-	-	-
	男	87	-	1	5	28	32	18	3	-	-	-
	女	88	-	-	8	19	33	22	6	-	-	-
雲南市	計	53	-	-	7	13	19	10	4	-	-	-
	男	31	-	-	5	8	10	4	4	-	-	-
	女	22	-	-	2	5	9	6	-	-	-	-
仁多郡	計	53	-	-	7	13	19	10	4	-	-	-
	男	31	-	-	5	8	10	4	4	-	-	-
	女	22	-	-	2	5	9	6	-	-	-	-
奥出雲町	計	53	-	-	7	13	19	10	4	-	-	-
	男	31	-	-	5	8	10	4	4	-	-	-
	女	22	-	-	2	5	9	6	-	-	-	-

第13表

出生数、性・母の年齢（5歳階級）・市町村別

(単位：人)

令和元年

		総数	～14歳	15～19歳	20～24歳	25～29歳	30～34歳	35～39歳	40～44歳	45～49歳	50歳以上	不詳
飯石郡	計	22	-	-	2	1	12	5	2	-	-	-
	男	10	-	-	1	1	5	2	1	-	-	-
	女	12	-	-	1	-	7	3	1	-	-	-
飯南町	計	22	-	-	2	1	12	5	2	-	-	-
	男	10	-	-	1	1	5	2	1	-	-	-
	女	12	-	-	1	-	7	3	1	-	-	-
邑智郡	計	86	-	1	8	25	29	21	2	-	-	-
	男	46	-	-	3	15	14	12	2	-	-	-
	女	40	-	1	5	10	15	9	-	-	-	-
川本町	計	15	-	-	-	7	4	4	-	-	-	-
	男	11	-	-	-	7	2	2	-	-	-	-
	女	4	-	-	-	-	2	2	-	-	-	-
美郷町	計	17	-	-	-	6	5	6	-	-	-	-
	男	10	-	-	-	3	2	5	-	-	-	-
	女	7	-	-	-	3	3	1	-	-	-	-
邑南町	計	54	-	1	8	12	20	11	2	-	-	-
	男	25	-	-	3	5	10	5	2	-	-	-
	女	29	-	1	5	7	10	6	-	-	-	-
鹿足郡	計	73	-	1	5	23	20	19	5	-	-	-
	男	38	-	1	4	11	8	11	3	-	-	-
	女	35	-	-	1	12	12	8	2	-	-	-
津和野町	計	37	-	1	4	7	10	12	3	-	-	-
	男	19	-	1	4	-	5	8	1	-	-	-
	女	18	-	-	-	7	5	4	2	-	-	-
吉賀町	計	36	-	-	1	16	10	7	2	-	-	-
	男	19	-	-	-	11	3	3	2	-	-	-
	女	17	-	-	1	5	7	4	-	-	-	-
隠岐郡	計	122	-	1	8	41	39	22	11	-	-	-
	男	64	-	-	3	24	21	12	4	-	-	-
	女	58	-	1	5	17	18	10	7	-	-	-
海士町	計	10	-	-	1	2	1	4	2	-	-	-
	男	6	-	-	1	1	-	3	1	-	-	-
	女	4	-	-	-	1	1	1	1	-	-	-
西ノ島町	計	18	-	-	-	6	8	3	1	-	-	-
	男	11	-	-	-	3	6	1	1	-	-	-
	女	7	-	-	-	3	2	2	-	-	-	-
知夫村	計	7	-	-	-	2	1	2	2	-	-	-
	男	4	-	-	-	2	-	1	1	-	-	-
	女	3	-	-	-	-	1	1	1	-	-	-
隠岐の島町	計	87	-	1	7	31	29	13	6	-	-	-
	男	43	-	-	2	18	15	7	1	-	-	-
	女	44	-	1	5	13	14	6	5	-	-	-

注 (1) 資料：「人口動態統計」厚生労働省

第14表 出生数、出生当時の世帯の主な仕事別

(単位：人) 令和元年

出生当時の世帯のおもな仕事	出生数
総数	4,594
農家世帯	79
自営業者世帯	234
常用勤労者世帯（Ⅰ）	1,623
常用勤労者世帯（Ⅱ）	1,995
その他の世帯	401
無職の世帯	33
不詳	229

- 注 (1) 常用勤労者世帯（Ⅰ）とは、企業・個人商店等（官公庁は除く）の常用勤労者世帯で勤め先の従事者数が1人から99人までの世帯（日々又は1年未満の契約の雇用者はその他の世帯）
- (2) 常用勤労者世帯（Ⅱ）とは、上記（Ⅰ）にあてはまらない常用勤労者世帯及び会社団体の役員
の世帯（日々又は1年未満の契約の雇用者はその他の世帯）
- (3) 資料：「人口動態統計」厚生労働省

第15表

合計特殊出生率、年次・都道府県別

都道府県	昭和35年 (1960)	昭和40年 (1965)	昭和45年 (1970)	昭和50年 (1975)	昭和55年 (1980)	昭和60年 (1985)	平成2年 (1990)	平成7年 (1995)	平成12年 (2000)	平成17年 (2005)	平成22年 (2010)	平成23年 (2011)	平成24年 (2012)	平成25年 (2013)	平成26年 (2014)	平成27年 (2015)	平成28年 (2016)	平成29年 (2017)	平成30年 (2018)	令和元年 (2019)
全国	2.00	2.14	2.13	1.91	1.75	1.76	1.54	1.42	1.36	1.26	1.39	1.39	1.41	1.43	1.42	1.45	1.44	1.43	1.42	1.36
北海道	2.17	2.13	1.93	1.82	1.64	1.61	1.43	1.31	1.23	1.15	1.26	1.25	1.26	1.28	1.27	1.31	1.29	1.29	1.27	1.24
青森	2.48	2.45	2.25	2.00	1.85	1.80	1.56	1.56	1.47	1.29	1.38	1.38	1.36	1.40	1.42	1.43	1.48	1.43	1.43	1.38
岩手	2.30	2.22	2.11	2.14	1.95	1.88	1.72	1.62	1.56	1.41	1.46	1.41	1.44	1.46	1.44	1.49	1.45	1.47	1.41	1.35
宮城	2.13	2.08	2.06	1.96	1.86	1.80	1.57	1.46	1.39	1.24	1.3	1.25	1.30	1.34	1.30	1.36	1.34	1.31	1.30	1.23
秋田	2.09	2.03	1.88	1.86	1.79	1.69	1.57	1.56	1.45	1.34	1.31	1.35	1.37	1.35	1.34	1.35	1.39	1.35	1.33	1.33
山形	2.04	2.04	1.98	1.96	1.93	1.87	1.75	1.69	1.62	1.45	1.48	1.46	1.44	1.47	1.47	1.48	1.47	1.45	1.48	1.40
福島	2.43	2.31	2.16	2.13	1.99	1.98	1.79	1.72	1.65	1.49	1.52	1.48	1.41	1.53	1.58	1.58	1.59	1.57	1.53	1.47
茨城	2.31	2.35	2.30	2.09	1.87	1.86	1.64	1.53	1.47	1.32	1.44	1.39	1.41	1.42	1.43	1.48	1.47	1.48	1.44	1.39
栃木	2.22	2.27	2.21	2.06	1.86	1.90	1.67	1.52	1.48	1.40	1.44	1.38	1.43	1.43	1.46	1.49	1.46	1.45	1.44	1.39
群馬	2.03	2.21	2.16	1.99	1.81	1.85	1.63	1.56	1.51	1.39	1.46	1.41	1.39	1.41	1.44	1.49	1.48	1.47	1.47	1.40
埼玉	2.16	2.40	2.35	2.06	1.73	1.72	1.50	1.41	1.30	1.22	1.32	1.28	1.29	1.33	1.31	1.39	1.37	1.36	1.34	1.27
千葉	2.13	2.31	2.28	2.03	1.74	1.75	1.47	1.36	1.30	1.22	1.34	1.31	1.31	1.33	1.32	1.38	1.35	1.34	1.34	1.28
東京	1.70	2.00	1.96	1.63	1.44	1.44	1.23	1.11	1.07	1.00	1.12	1.06	1.09	1.13	1.15	1.24	1.24	1.21	1.20	1.15
神奈川	1.89	2.22	2.23	1.95	1.70	1.68	1.45	1.34	1.28	1.19	1.31	1.27	1.30	1.31	1.31	1.39	1.36	1.34	1.33	1.28
新潟	2.13	2.24	2.10	2.03	1.88	1.88	1.69	1.59	1.51	1.34	1.43	1.41	1.43	1.44	1.43	1.44	1.43	1.41	1.41	1.38
富山	1.91	1.94	1.94	1.94	1.77	1.79	1.56	1.49	1.45	1.37	1.42	1.37	1.42	1.43	1.45	1.51	1.50	1.55	1.52	1.53
石川	2.05	2.11	2.07	2.08	1.87	1.79	1.60	1.46	1.45	1.35	1.44	1.43	1.47	1.49	1.45	1.54	1.53	1.54	1.54	1.46
福井	2.17	2.25	2.10	2.06	1.93	1.93	1.75	1.67	1.60	1.50	1.61	1.56	1.60	1.60	1.55	1.63	1.65	1.62	1.67	1.56
山梨	2.16	2.30	2.20	1.98	1.76	1.85	1.62	1.60	1.51	1.38	1.46	1.41	1.43	1.44	1.43	1.51	1.51	1.50	1.53	1.44
長野	1.94	2.10	2.09	2.05	1.89	1.85	1.71	1.64	1.59	1.46	1.53	1.50	1.51	1.54	1.54	1.58	1.59	1.56	1.57	1.57
岐阜	2.04	2.22	2.12	2.00	1.80	1.81	1.57	1.49	1.47	1.37	1.48	1.44	1.45	1.45	1.42	1.56	1.54	1.51	1.52	1.45
静岡	2.11	2.21	2.12	2.02	1.80	1.85	1.60	1.48	1.47	1.39	1.54	1.49	1.52	1.53	1.50	1.54	1.55	1.52	1.50	1.44
愛知	1.90	2.23	2.19	2.02	1.81	1.82	1.57	1.47	1.44	1.34	1.52	1.46	1.46	1.47	1.46	1.57	1.56	1.54	1.54	1.45
三重	1.95	2.19	2.04	1.99	1.82	1.80	1.61	1.50	1.48	1.36	1.51	1.47	1.47	1.49	1.45	1.56	1.51	1.49	1.54	1.47
滋賀	2.02	2.19	2.19	2.13	1.96	1.97	1.75	1.58	1.53	1.39	1.54	1.51	1.53	1.53	1.53	1.61	1.56	1.54	1.55	1.47
京都	1.72	2.02	2.02	1.81	1.67	1.68	1.48	1.33	1.28	1.18	1.28	1.25	1.23	1.26	1.24	1.35	1.34	1.31	1.29	1.25
大阪	1.81	2.20	2.17	1.90	1.67	1.69	1.46	1.33	1.31	1.21	1.33	1.30	1.31	1.32	1.31	1.39	1.37	1.35	1.35	1.31
兵庫	1.90	2.15	2.12	1.96	1.76	1.75	1.53	1.41	1.38	1.25	1.41	1.40	1.40	1.42	1.41	1.48	1.49	1.47	1.44	1.41
奈良	1.87	2.09	2.08	1.85	1.70	1.69	1.49	1.36	1.30	1.19	1.29	1.27	1.32	1.31	1.27	1.38	1.36	1.33	1.37	1.31
和歌山	1.95	2.21	2.10	1.95	1.80	1.79	1.55	1.48	1.45	1.32	1.47	1.49	1.53	1.52	1.55	1.54	1.50	1.52	1.48	1.46
鳥取	2.05	2.08	1.96	2.02	1.93	1.93	1.82	1.69	1.62	1.47	1.54	1.58	1.57	1.62	1.60	1.65	1.60	1.66	1.61	1.63
島根	2.13	2.10	2.02	2.10	2.01	2.01	1.85	1.73	1.65	1.50	1.68	1.61	1.68	1.65	1.66	1.78	1.75	1.72	1.74	1.68
岡山	1.89	1.99	2.03	2.05	1.86	1.89	1.66	1.55	1.51	1.37	1.5	1.48	1.47	1.49	1.49	1.54	1.56	1.54	1.53	1.47
広島	1.92	2.07	2.07	2.05	1.84	1.83	1.63	1.48	1.41	1.34	1.55	1.53	1.54	1.57	1.55	1.60	1.57	1.56	1.55	1.49
山口	1.92	2.00	1.98	1.92	1.79	1.82	1.56	1.50	1.47	1.38	1.56	1.52	1.52	1.56	1.54	1.60	1.58	1.57	1.54	1.56
徳島	2.02	2.12	1.97	1.89	1.76	1.80	1.61	1.52	1.45	1.26	1.42	1.43	1.44	1.43	1.46	1.53	1.51	1.51	1.52	1.46
香川	1.84	1.99	1.97	1.96	1.82	1.81	1.60	1.51	1.53	1.43	1.57	1.56	1.56	1.59	1.57	1.63	1.64	1.65	1.61	1.59
愛媛	2.10	2.20	2.02	1.97	1.79	1.78	1.60	1.53	1.45	1.35	1.50	1.51	1.52	1.52	1.50	1.53	1.54	1.54	1.55	1.46
高知	1.94	2.02	1.97	1.91	1.64	1.81	1.54	1.51	1.45	1.32	1.42	1.39	1.43	1.47	1.45	1.51	1.47	1.56	1.48	1.47
福岡	1.92	2.00	1.95	1.83	1.74	1.75	1.52	1.42	1.36	1.26	1.44	1.42	1.43	1.45	1.46	1.52	1.50	1.51	1.49	1.44
佐賀	2.35	2.28	2.13	2.03	1.93	1.95	1.75	1.64	1.67	1.48	1.61	1.61	1.61	1.59	1.63	1.64	1.63	1.64	1.64	1.64
長崎	2.72	2.54	2.33	2.13	1.87	1.87	1.70	1.60	1.57	1.45	1.61	1.60	1.63	1.64	1.66	1.67	1.71	1.70	1.68	1.66
熊本	2.25	2.19	1.98	1.94	1.83	1.85	1.65	1.61	1.56	1.46	1.62	1.62	1.62	1.65	1.64	1.68	1.66	1.67	1.69	1.60
大分	2.05	2.08	1.97	1.93	1.82	1.78	1.58	1.55	1.51	1.40	1.56	1.55	1.53	1.56	1.57	1.59	1.65	1.62	1.59	1.53
宮崎	2.43	2.30	2.15	2.11	1.93	1.90	1.68	1.70	1.62	1.48	1.68	1.68	1.67	1.72	1.69	1.71	1.71	1.73	1.72	1.73
鹿児島	2.66	2.39	2.21	2.11	1.95	1.93	1.73	1.62	1.58	1.49	1.62	1.64	1.64	1.63	1.62	1.70	1.68	1.69	1.70	1.63
沖縄	…	…	…	2.88	2.38	2.31	1.95	1.87	1.82	1.72	1.87	1.86	1.90	1.94	1.86	1.96	1.95	1.94	1.89	1.82

注 (1) 全国値は母の年齢15～49歳の各歳における出生率の合計。都道府県の値は年齢5歳階級における出生率5倍の合計である。

(2) 国勢調査年次は国勢調査確定数の日本人人口、他の年次は10月1日現在総務省推計人口(5歳階級)の総人口(平成28年以降は日本人人口)を用いた。

(3) 資料：「人口動態統計」厚生労働省

第16表

死亡数、年次・性・死亡月別

(単位：人)

昭和40年～令和元年

年次	総数	1月	2月	3月	4月	5月	6月	7月	8月	9月	10月	11月	12月
昭和40年	8,176	746	702	1,168	798	640	579	541	593	545	592	584	688
男	4,356	403	374	625	415	337	297	291	321	327	309	290	367
女	3,820	343	328	543	383	303	282	250	272	218	283	294	321
45年	7,789	911	729	717	602	626	573	568	540	511	620	637	755
男	4,197	495	376	379	309	372	304	289	321	277	320	349	406
女	3,592	416	353	338	293	254	269	279	219	234	300	288	349
50年	7,197	662	627	756	629	531	515	580	538	453	614	611	681
男	3,835	350	328	409	335	304	268	302	276	255	338	327	343
女	3,362	312	299	347	294	227	247	278	262	198	276	284	338
55年	7,105	730	679	681	579	619	491	497	503	511	570	570	675
男	3,801	407	366	355	306	343	281	250	275	260	317	295	346
女	3,304	323	313	326	273	276	210	247	228	251	253	275	329
60年	6,633	626	598	565	536	534	503	486	468	477	518	577	745
男	3,519	323	312	295	292	294	273	267	249	257	274	306	377
女	3,114	303	286	270	244	240	230	219	219	220	244	271	368
平成2年	7,078	743	661	612	593	613	531	523	514	544	555	586	603
男	3,823	398	357	348	332	330	292	295	258	279	281	318	335
女	3,255	345	304	264	261	283	239	228	256	265	274	268	268
7年	7,687	769	706	785	655	644	534	578	563	530	593	621	709
男	4,124	408	381	409	339	342	285	294	301	290	339	347	389
女	3,563	361	325	376	316	302	249	284	262	240	254	274	320
12年	7,700	896	710	713	672	658	515	547	512	534	611	646	686
男	4,213	479	390	390	362	343	289	290	286	310	333	357	384
女	3,487	417	320	323	310	315	226	257	226	224	278	289	302
17年	8,557	820	800	908	709	641	651	594	636	612	691	688	807
男	4,539	418	416	500	346	348	332	325	327	346	385	392	404
女	4,018	402	384	408	363	293	319	269	309	266	306	296	403
22年	9,109	874	784	775	800	737	640	702	749	658	738	803	849
男	4,621	451	418	393	397	383	324	345	374	330	371	395	440
女	4,488	423	366	382	403	354	316	357	375	328	367	408	409
23年	9,412	1,005	806	848	811	753	749	715	733	687	735	744	826
男	4,790	505	410	435	423	381	384	389	379	341	364	354	425
女	4,622	500	396	413	388	372	365	326	354	346	371	390	401
24年	9,513	910	859	844	794	753	691	754	739	674	787	861	847
男	4,704	461	401	377	404	383	356	377	357	337	415	409	427
女	4,809	449	458	467	390	370	335	377	382	337	372	452	420
25年	9,572	900	808	870	778	840	664	738	756	697	811	812	898
男	4,713	433	398	454	383	424	339	381	365	324	377	411	424
女	4,859	467	410	416	395	416	325	357	391	373	434	401	474
26年	9,369	969	736	834	809	770	664	690	696	734	754	794	919
男	4,692	492	391	394	381	372	323	352	351	364	400	408	464
女	4,677	477	345	440	428	398	341	338	345	370	354	386	455
27年	9,604	959	840	914	840	718	740	690	737	726	827	786	827
男	4,708	482	432	425	405	342	376	343	368	355	413	367	400
女	4,896	477	408	489	435	376	364	347	369	371	414	419	427
28年	9,562	950	808	855	807	785	662	695	689	783	823	841	864
男	4,605	449	375	395	388	401	317	354	339	404	385	386	412
女	4,957	501	433	460	419	384	345	341	350	379	438	455	452
29年	9,694	945	860	884	822	762	679	710	755	688	829	850	910
男	4,596	455	405	409	371	364	317	359	356	333	397	407	423
女	5,098	490	455	475	451	398	362	351	399	355	432	443	487
30年	9,724	1,043	829	878	813	746	671	703	796	756	789	810	890
男	4,611	533	392	418	381	353	312	345	374	365	379	371	388
女	5,113	510	437	460	432	393	359	358	422	391	410	439	502
令和元年	9,710	987	765	857	844	733	690	754	724	785	804	847	920
男	4,759	475	362	434	427	374	352	356	368	396	382	393	440
女	4,951	512	403	423	417	359	338	398	356	389	422	454	480

注(1)資料：「人口動態統計」厚生労働省

第17表

死亡数、性・死亡月・保健所別

(単位：人)

令和元年

保健所	総数	1月	2月	3月	4月	5月	6月	7月	8月	9月	10月	11月	12月	
島根県	計	9,710	987	765	857	844	733	690	754	724	785	804	847	920
	男	4,759	475	362	434	427	374	352	356	368	396	382	393	440
	女	4,951	512	403	423	417	359	338	398	356	389	422	454	480
松江	計	2,919	314	257	243	246	227	193	221	231	235	221	247	284
	男	1,444	154	114	124	127	116	97	109	114	120	110	118	141
	女	1,475	160	143	119	119	111	96	112	117	115	111	129	143
雲南	計	967	91	72	82	86	80	71	63	75	86	78	91	92
	男	459	35	41	37	33	46	33	32	38	38	39	39	48
	女	508	56	31	45	53	34	38	31	37	48	39	52	44
出雲	計	2,087	227	151	180	191	149	148	161	167	150	180	175	208
	男	1,044	114	79	93	105	77	75	71	84	86	91	75	94
	女	1,043	113	72	87	86	72	73	90	83	64	89	100	114
県央	計	1,019	88	63	105	98	81	80	83	64	79	87	92	99
	男	467	37	26	51	43	36	47	36	35	37	31	45	43
	女	552	51	37	54	55	45	33	47	29	42	56	47	56
浜田	計	1,340	118	124	125	98	89	88	109	105	114	123	110	137
	男	635	61	56	64	49	47	43	45	48	49	51	53	69
	女	705	57	68	61	49	42	45	64	57	65	72	57	68
益田	計	1,004	111	70	84	90	70	84	84	57	92	87	96	79
	男	511	56	30	45	51	31	43	46	37	50	46	42	34
	女	493	55	40	39	39	39	41	38	20	42	41	54	45
隠岐	計	374	38	28	38	35	37	26	33	25	29	28	36	21
	男	199	18	16	20	19	21	14	17	12	16	14	21	11
	女	175	20	12	18	16	16	12	16	13	13	14	15	10

注(1)資料：「人口動態統計」厚生労働省

第18表

死亡数、年次・

(単位：人)

年次	総数	0歳	1歳	2歳	3歳	4歳	0～4歳	5～9歳	10～14歳	15～19歳	20～24歳	25～29歳	30～34歳	35～39歳	40～44歳
昭和40年	8,176	269	41	13	12	13	348	59	39	76	71	79	112	148	173
男	4,356	146	23	7	9	9	194	40	27	50	45	47	69	96	94
女	3,820	123	18	6	3	4	154	19	12	26	26	32	43	52	79
45年	7,789	149	28	11	7	9	204	29	20	67	67	59	89	133	168
男	4,197	95	18	9	3	2	127	18	14	48	42	36	54	75	105
女	3,592	54	10	2	4	7	77	11	6	19	25	23	35	58	63
50年	7,197	105	13	14	5	4	141	18	17	27	53	64	55	89	174
男	3,835	69	9	4	3	2	87	16	11	19	34	45	38	51	110
女	3,362	36	4	10	2	2	54	2	6	8	19	19	17	38	64
55年	7,105	95	14	4	4	4	121	13	14	17	33	48	68	94	102
男	3,801	55	11	2	1	2	71	6	8	10	23	38	34	70	59
女	3,304	40	3	2	3	2	50	7	6	7	10	10	34	24	43
60年	6,633	47	11	2	3	1	64	10	7	12	19	33	37	70	110
男	3,519	21	6	1	3	1	32	8	5	7	13	22	21	50	73
女	3,114	26	5	1	-	-	32	2	2	5	6	11	16	20	37
平成2年	7,078	50	-	3	3	1	57	10	11	16	17	27	32	54	77
男	3,823	28	-	3	1	1	33	8	9	11	13	17	19	38	53
女	3,255	22	-	-	2	-	24	2	2	5	4	10	13	16	24
7年	7,687	32	3	5	3	1	44	8	6	16	21	14	22	52	79
男	4,124	13	1	3	2	-	19	6	-	12	16	7	12	36	55
女	3,563	19	2	2	1	1	25	2	6	4	5	7	10	16	24
12年	7,700	16	8	-	1	1	26	3	7	21	20	28	37	38	64
男	4,213	10	7	-	-	-	17	2	3	11	12	17	22	27	47
女	3,487	6	1	-	1	1	9	1	4	10	8	11	15	11	17
17年	8,557	18	2	1	-	1	22	4	5	15	21	17	26	32	45
男	4,539	13	-	-	-	1	14	4	2	13	17	12	17	23	26
女	4,018	5	2	1	-	-	8	-	3	2	4	5	9	9	19
22年	9,109	13	2	1	3	-	19	5	4	10	20	18	27	32	39
男	4,621	10	1	-	1	-	12	2	3	9	12	14	20	20	30
女	4,488	3	1	1	2	-	7	3	1	1	8	4	7	12	9
23年	9,412	11	2	-	2	1	16	1	1	11	10	20	16	38	44
男	4,790	4	1	-	1	-	6	-	-	4	8	18	9	27	31
女	4,622	7	1	-	1	1	10	1	1	7	2	2	7	11	13
24年	9,513	11	1	-	1	2	15	4	1	4	13	18	22	32	39
男	4,704	7	-	-	1	-	8	2	-	4	11	14	17	20	28
女	4,809	4	1	-	-	2	7	2	1	-	2	4	5	12	11
25年	9,572	13	3	-	1	1	18	4	3	6	19	16	32	24	38
男	4,713	7	1	-	1	-	9	2	2	4	14	12	21	14	31
女	4,859	6	2	-	-	1	9	2	1	2	5	4	11	10	7
26年	9,369	13	3	1	-	-	17	-	2	4	16	11	27	29	47
男	4,692	11	1	1	-	-	13	-	1	4	10	9	15	18	31
女	4,677	2	2	-	-	-	4	-	1	-	6	2	12	11	16
27年	9,604	8	2	1	1	-	12	1	2	12	11	16	23	18	43
男	4,708	3	1	1	1	-	6	1	1	7	9	10	16	13	27
女	4,896	5	1	-	-	-	6	-	1	5	2	6	7	5	16
28年	9,562	11	2	-	1	-	14	4	3	3	7	13	11	23	42
男	4,605	8	-	-	-	-	8	2	1	3	7	9	5	14	26
女	4,957	3	2	-	1	-	6	2	2	-	-	4	6	9	16
29年	9,694	9	2	-	-	1	12	2	1	7	15	11	21	21	45
男	4,596	5	1	-	-	-	6	1	1	6	11	10	14	13	29
女	5,098	4	1	-	-	1	6	1	-	1	4	1	7	8	16
30年	9,724	9	2	2	1	-	14	1	1	5	8	12	15	23	37
男	4,611	7	-	2	1	-	10	1	1	2	8	10	11	18	27
女	5,113	2	2	-	-	-	4	-	-	3	-	2	4	5	10
令和元年	9,710	10	-	-	1	-	11	2	3	5	11	10	9	25	42
男	4,759	4	-	-	1	-	5	2	3	3	10	4	5	15	32
女	4,951	6	-	-	-	-	6	-	-	2	1	6	4	10	10

注(1)資料：「人口動態統計」厚生労働省

性・年齢(5歳階級)別

昭和40年～令和元年

45～49歳	50～54歳	55～59歳	60～64歳	65～69歳	70～74歳	75～79歳	80～84歳	85～89歳	90～94歳	95～99歳	100歳～	不詳	年次
201	328	438	686	927	1,048	1,243	1,176	737	253	33	1	-	昭和40年
118	187	262	416	545	599	645	545	274	93	9	1	-	男
83	141	176	270	382	449	598	631	463	160	24	-	-	女
223	308	399	591	847	1,144	1,289	1,104	685	298	59	6	-	45年
145	185	230	342	513	664	690	527	279	85	16	2	-	男
78	123	169	249	334	480	599	577	406	213	43	4	-	女
206	284	339	508	703	1,043	1,197	1,146	755	310	62	6	-	50年
135	172	195	283	419	610	644	551	297	100	17	1	-	男
71	112	144	225	284	433	553	595	458	210	45	5	-	女
200	286	327	455	629	874	1,242	1,309	808	382	78	5	-	55年
136	192	201	283	385	498	677	629	326	130	24	1	-	男
64	94	126	172	244	376	565	680	482	252	54	4	-	女
161	241	331	423	536	800	1,031	1,224	963	430	115	16	-	60年
123	158	226	256	321	440	563	616	413	136	33	3	-	男
38	83	105	167	215	360	468	608	550	294	82	13	-	女
132	178	311	519	582	739	1,073	1,260	1,135	633	187	28	-	平成2年
89	124	215	352	372	427	618	614	508	241	53	9	-	男
43	54	96	167	210	312	455	646	627	392	134	19	-	女
171	185	283	468	702	801	1,085	1,430	1,271	747	243	39	-	7年
111	131	191	331	479	513	638	708	528	256	65	10	-	男
60	54	92	137	223	288	447	722	743	491	178	29	-	女
122	204	260	346	615	853	1,105	1,256	1,376	880	355	84	-	12年
86	140	183	250	446	591	664	691	591	296	100	17	-	男
36	64	77	96	169	262	441	565	785	584	255	67	-	女
85	188	306	355	501	871	1,224	1,452	1,519	1,232	516	120	1	17年
55	145	223	245	349	574	788	789	652	424	146	21	-	男
30	43	83	110	152	297	436	663	867	808	370	99	1	女
83	109	237	384	453	644	1,145	1,606	1,814	1,430	830	200	-	22年
57	68	166	283	316	422	732	952	826	458	181	38	-	男
26	41	71	101	137	222	413	654	988	972	649	162	-	女
53	117	219	415	420	628	1,136	1,797	1,926	1,522	804	217	1	23年
36	81	147	308	303	428	739	1,040	889	478	204	33	1	男
17	36	72	107	117	200	397	757	1,037	1,044	600	184	-	女
65	115	211	397	443	634	1,083	1,694	1,980	1,673	833	234	3	24年
40	79	156	278	314	423	668	990	880	539	181	49	3	男
25	36	55	119	129	211	415	704	1,100	1,134	652	185	-	女
64	106	206	389	454	660	1,026	1,639	2,120	1,700	809	239	-	25年
46	71	144	270	310	428	651	942	978	532	190	42	-	男
18	35	62	119	144	232	375	697	1,142	1,168	619	197	-	女
59	80	206	348	503	593	945	1,652	1,993	1,724	859	254	-	26年
40	57	128	235	356	428	618	980	952	568	200	29	-	男
19	23	78	113	147	165	327	672	1,041	1,156	659	225	-	女
58	98	150	334	552	607	891	1,626	2,099	1,854	926	270	1	27年
40	68	108	242	405	409	587	920	995	604	207	33	-	男
18	30	42	92	147	198	304	706	1,104	1,250	719	237	1	女
61	104	174	282	616	523	884	1,542	2,129	1,920	950	256	1	28年
35	69	119	202	448	335	548	905	1,002	615	206	46	-	男
26	35	55	80	168	188	336	637	1,127	1,305	744	210	1	女
69	85	131	279	539	591	877	1,498	2,107	2,001	1,080	302	-	29年
52	60	93	195	382	392	544	868	986	661	236	36	-	男
17	25	38	84	157	199	333	630	1,121	1,340	844	266	-	女
56	89	133	288	482	624	843	1,468	2,111	2,091	1,133	290	-	30年
38	56	96	206	351	447	527	785	1,004	731	238	44	-	男
18	33	37	82	131	177	316	683	1,107	1,360	895	246	-	女
73	73	138	257	458	683	846	1,375	2,116	2,144	1,136	293	-	令和元年
50	50	89	179	336	488	554	818	1,046	757	272	41	-	男
23	23	49	78	122	195	292	557	1,070	1,387	864	252	-	女

第19表

死亡数、性・年齢

		総数	0歳	1歳	2歳	3歳	4歳	0～4歳	5～9歳	10～14歳	15～19歳	20～24歳	25～29歳	30～34歳	35～39歳
島根県	計	9,710	10	-	-	1	-	11	2	3	5	11	10	9	25
	男	4,759	4	-	-	1	-	5	2	3	3	10	4	5	15
	女	4,951	6	-	-	-	-	6	-	-	2	1	6	4	10
保健所	松江	計	2,919	3	-	-	-	3	-	2	3	1	2	5	10
	男	1,444	2	-	-	-	-	2	-	2	1	1	1	2	6
	女	1,475	1	-	-	-	-	1	-	-	2	-	1	3	4
	雲南	計	967	1	-	-	-	1	-	-	-	2	1	-	1
	男	459	-	-	-	-	-	-	-	-	-	2	-	-	-
	女	508	1	-	-	-	-	1	-	-	-	-	1	-	1
出雲	計	2,087	-	-	-	1	-	1	2	1	-	5	3	1	6
	男	1,044	-	-	-	1	-	1	2	1	-	4	1	1	3
	女	1,043	-	-	-	-	-	-	-	-	-	1	2	-	3
	県央	計	1,019	1	-	-	-	1	-	-	-	-	1	-	-
	男	467	1	-	-	-	-	1	-	-	-	-	-	-	-
	女	552	-	-	-	-	-	-	-	-	-	-	1	-	-
浜田	計	1,340	2	-	-	-	-	2	-	-	1	1	2	1	5
	男	635	-	-	-	-	-	-	-	-	1	1	1	1	4
	女	705	2	-	-	-	-	2	-	-	-	-	1	-	1
	益田	計	1,004	3	-	-	-	3	-	-	1	1	1	2	2
	男	511	1	-	-	-	-	1	-	-	1	1	1	1	2
	女	493	2	-	-	-	-	2	-	-	-	-	-	1	-
隠岐	計	374	-	-	-	-	-	-	-	-	-	1	-	-	1
	男	199	-	-	-	-	-	-	-	-	-	1	-	-	-
	女	175	-	-	-	-	-	-	-	-	-	-	-	-	1
	市町村	松江市	計	2,330	3	-	-	-	3	-	1	2	1	2	5
男		1,187	2	-	-	-	-	2	-	1	1	1	1	2	6
	女	1,143	1	-	-	-	-	1	-	-	1	-	1	3	3
	浜田市	計	934	1	-	-	-	1	-	-	-	1	2	-	5
	男	445	-	-	-	-	-	-	-	-	-	1	1	-	4
	女	489	1	-	-	-	-	1	-	-	-	-	1	-	1
出雲市	計	2,087	-	-	-	1	-	1	2	1	-	5	3	1	6
	男	1,044	-	-	-	1	-	1	2	1	-	4	1	1	3
	女	1,043	-	-	-	-	-	-	-	-	-	1	2	-	3
	益田市	計	736	1	-	-	-	1	-	-	1	1	-	2	2
	男	374	1	-	-	-	-	1	-	-	1	1	-	1	2
	女	362	-	-	-	-	-	-	-	-	-	-	-	1	-
大田市	計	614	1	-	-	-	-	1	-	-	-	-	-	-	-
	男	279	1	-	-	-	-	1	-	-	-	-	-	-	-
	女	335	-	-	-	-	-	-	-	-	-	-	-	-	-
	安来市	計	589	-	-	-	-	-	-	1	1	-	-	-	1
	男	257	-	-	-	-	-	-	-	1	-	-	-	-	-
	女	332	-	-	-	-	-	-	-	-	1	-	-	-	1
江津市	計	406	1	-	-	-	-	1	-	-	1	-	-	1	-
	男	190	-	-	-	-	-	-	-	-	1	-	-	1	-
	女	216	1	-	-	-	-	1	-	-	-	-	-	-	-
	雲南市	計	651	1	-	-	-	1	-	-	-	2	1	-	1
	男	316	-	-	-	-	-	-	-	-	-	2	-	-	-
	女	335	1	-	-	-	-	1	-	-	-	-	1	-	1
仁多郡	計	210	-	-	-	-	-	-	-	-	-	-	-	-	-
	男	100	-	-	-	-	-	-	-	-	-	-	-	-	-
	女	110	-	-	-	-	-	-	-	-	-	-	-	-	-
	奥出雲町	計	210	-	-	-	-	-	-	-	-	-	-	-	-
	男	100	-	-	-	-	-	-	-	-	-	-	-	-	-
	女	110	-	-	-	-	-	-	-	-	-	-	-	-	-
飯石郡	計	106	-	-	-	-	-	-	-	-	-	-	-	-	-
	男	43	-	-	-	-	-	-	-	-	-	-	-	-	-
	女	63	-	-	-	-	-	-	-	-	-	-	-	-	-
	飯南町	計	106	-	-	-	-	-	-	-	-	-	-	-	-
	男	43	-	-	-	-	-	-	-	-	-	-	-	-	-
	女	63	-	-	-	-	-	-	-	-	-	-	-	-	-

(5 歳 階 級) ・ 市 町 村 別 (2 - 1)

令和元年

40～44歳	45～49歳	50～54歳	55～59歳	60～64歳	65～69歳	70～74歳	75～79歳	80～84歳	85～89歳	90～94歳	95～99歳	100歳～	不詳	65歳～再掲		
42	73	73	138	257	458	683	846	1,375	2,116	2,144	1,136	293	-	9,051	島根県	計
32	50	50	89	179	336	488	554	818	1,046	757	272	41	-	4,312		男
10	23	23	49	78	122	195	292	557	1,070	1,387	864	252	-	4,739		女
16	21	32	50	79	161	218	266	436	659	573	301	81	-	2,695	保健所	松江
12	17	21	29	52	118	147	176	261	314	203	72	7	-	1,298		計
4	4	11	21	27	43	71	90	175	345	370	229	74	-	1,397		男
4	6	2	12	20	42	43	65	145	199	254	127	43	-	918		女
2	4	2	9	14	31	35	47	86	97	90	36	4	-	426	雲南	計
2	2	-	3	6	11	8	18	59	102	164	91	39	-	492		男
4	19	17	25	62	93	148	181	294	469	470	227	59	-	1,941		女
4	11	10	19	39	72	112	115	177	242	175	46	9	-	948	出雲	計
-	8	7	6	23	21	36	66	117	227	295	181	50	-	993		男
5	9	6	10	16	43	71	80	118	193	267	160	39	-	971		女
3	6	4	4	11	35	47	47	67	98	95	40	9	-	438	県央	計
2	3	2	6	5	8	24	33	51	95	172	120	30	-	533		男
7	7	13	18	38	58	101	117	195	302	279	154	39	-	1,245		女
6	4	10	11	31	39	72	74	115	136	89	36	4	-	565	浜田	計
1	3	3	7	7	19	29	43	80	166	190	118	35	-	680		男
5	9	3	13	29	41	69	100	140	215	232	114	24	-	935		女
4	7	3	10	21	25	53	64	84	118	80	29	6	-	459	益田	計
1	2	-	3	8	16	16	36	56	97	152	85	18	-	476		男
1	2	-	10	13	20	33	37	47	79	69	53	8	-	346		女
1	1	-	7	11	16	22	31	28	41	25	13	2	-	178	隠岐	計
-	1	-	3	2	4	11	6	19	38	44	40	6	-	168		男
14	18	25	38	69	131	185	221	356	524	444	222	60	-	2,143		女
11	15	19	23	44	96	121	147	221	249	160	62	5	-	1,061	市町村	松江市
3	3	6	15	25	35	64	74	135	275	284	160	55	-	1,082		計
6	7	11	13	23	36	67	81	144	211	190	111	25	-	865		男
5	4	9	6	21	25	44	47	87	102	62	24	3	-	394	浜田市	計
1	3	2	7	2	11	23	34	57	109	128	87	22	-	471		男
4	19	17	25	62	93	148	181	294	469	470	227	59	-	1,941		女
4	11	10	19	39	72	112	115	177	242	175	46	9	-	948	出雲市	計
-	8	7	6	23	21	36	66	117	227	295	181	50	-	993		男
2	8	3	7	26	34	52	79	109	166	151	75	17	-	683		女
2	6	3	5	18	20	41	51	63	85	50	19	5	-	334	益田市	計
-	2	-	2	8	14	11	28	46	81	101	56	12	-	349		男
1	7	4	4	13	32	44	51	75	125	160	82	15	-	584		女
-	4	2	2	9	25	29	29	42	59	53	22	2	-	261	大田市	計
1	3	2	2	4	7	15	22	33	66	107	60	13	-	323		男
2	3	7	12	10	30	33	45	80	135	129	79	21	-	552		女
1	2	2	6	8	22	26	29	40	65	43	10	2	-	237	安来市	計
1	1	5	6	2	8	7	16	40	70	86	69	19	-	315		男
1	-	2	5	15	22	34	36	51	91	89	43	14	-	380		女
1	-	1	5	10	14	28	27	28	34	27	12	1	-	171	江津市	計
-	-	1	-	5	8	6	9	23	57	62	31	13	-	209		男
2	4	-	7	14	32	33	42	94	141	160	88	29	-	619		女
1	2	-	6	10	26	27	33	49	75	56	26	3	-	295	雲南市	計
1	2	-	1	4	6	6	9	45	66	104	62	26	-	324		男
2	1	1	4	4	9	6	17	38	32	66	21	9	-	198		女
1	1	1	2	2	5	5	10	27	13	27	5	1	-	93	仁多郡	計
1	-	-	2	2	4	1	7	11	19	39	16	8	-	105		男
2	1	1	4	4	9	6	17	38	32	66	21	9	-	198		女
1	1	1	2	2	5	5	10	27	13	27	5	1	-	93	奥出雲町	計
1	-	-	2	2	4	1	7	11	19	39	16	8	-	105		男
-	1	1	1	2	1	4	6	13	26	28	18	5	-	101		女
-	1	1	1	2	-	3	4	10	9	7	5	-	-	38	飯石郡	計
-	-	-	-	-	1	1	2	3	17	21	13	5	-	63		男
-	1	1	1	2	1	4	6	13	26	28	18	5	-	101		女
-	1	1	1	2	-	3	4	10	9	7	5	-	-	38	飯南町	計
-	-	-	-	-	1	1	2	3	17	21	13	5	-	63		男
																女

		総数	0歳	1歳	2歳	3歳	4歳	0～4歳	5～9歳	10～14歳	15～19歳	20～24歳	25～29歳	30～34歳	35～39歳
邑智郡	計	405	-	-	-	-	-	-	-	-	-	-	1	-	-
	男	188	-	-	-	-	-	-	-	-	-	-	-	-	-
	女	217	-	-	-	-	-	-	-	-	-	-	1	-	-
川本町	計	69	-	-	-	-	-	-	-	-	-	-	1	-	-
	男	22	-	-	-	-	-	-	-	-	-	-	-	-	-
	女	47	-	-	-	-	-	-	-	-	-	-	1	-	-
美郷町	計	106	-	-	-	-	-	-	-	-	-	-	-	-	-
	男	56	-	-	-	-	-	-	-	-	-	-	-	-	-
	女	50	-	-	-	-	-	-	-	-	-	-	-	-	-
邑南町	計	230	-	-	-	-	-	-	-	-	-	-	-	-	-
	男	110	-	-	-	-	-	-	-	-	-	-	-	-	-
	女	120	-	-	-	-	-	-	-	-	-	-	-	-	-
鹿足郡	計	268	2	-	-	-	-	2	-	-	-	-	1	-	-
	男	137	-	-	-	-	-	-	-	-	-	-	1	-	-
	女	131	2	-	-	-	-	2	-	-	-	-	-	-	-
津和野町	計	150	1	-	-	-	-	1	-	-	-	-	1	-	-
	男	81	-	-	-	-	-	-	-	-	-	-	1	-	-
	女	69	1	-	-	-	-	1	-	-	-	-	-	-	-
吉賀町	計	118	1	-	-	-	-	1	-	-	-	-	-	-	-
	男	56	-	-	-	-	-	-	-	-	-	-	-	-	-
	女	62	1	-	-	-	-	1	-	-	-	-	-	-	-
隠岐郡	計	374	-	-	-	-	-	-	-	-	-	1	-	-	1
	男	199	-	-	-	-	-	-	-	-	-	1	-	-	-
	女	175	-	-	-	-	-	-	-	-	-	-	-	-	1
海士町	計	47	-	-	-	-	-	-	-	-	-	-	-	-	-
	男	23	-	-	-	-	-	-	-	-	-	-	-	-	-
	女	24	-	-	-	-	-	-	-	-	-	-	-	-	-
西ノ島町	計	66	-	-	-	-	-	-	-	-	-	-	-	-	-
	男	30	-	-	-	-	-	-	-	-	-	-	-	-	-
	女	36	-	-	-	-	-	-	-	-	-	-	-	-	-
知夫村	計	7	-	-	-	-	-	-	-	-	-	-	-	-	-
	男	3	-	-	-	-	-	-	-	-	-	-	-	-	-
	女	4	-	-	-	-	-	-	-	-	-	-	-	-	-
隠岐の島町	計	254	-	-	-	-	-	-	-	-	-	1	-	-	1
	男	143	-	-	-	-	-	-	-	-	-	1	-	-	-
	女	111	-	-	-	-	-	-	-	-	-	-	-	-	1

注 (1)資料：「人口動態統計」厚生労働省

40～44歳	45～49歳	50～54歳	55～59歳	60～64歳	65～69歳	70～74歳	75～79歳	80～84歳	85～89歳	90～94歳	95～99歳	100歳～	不詳	65歳～ 再掲		
4	2	2	6	3	11	27	29	43	68	107	78	24	-	387	邑智郡	計
3	2	2	2	2	10	18	18	25	39	42	18	7	-	177		男
1	-	-	4	1	1	9	11	18	29	65	60	17	-	210		女
2	1	-	-	-	1	2	4	8	12	19	18	1	-	65	川本町	計
1	1	-	-	-	1	1	1	4	3	7	3	-	-	20		男
1	-	-	-	-	-	1	3	4	9	12	15	1	-	45		女
2	1	-	2	2	5	10	7	14	16	26	15	6	-	99	美郷町	計
2	1	-	1	1	4	7	5	7	11	13	3	1	-	51		男
-	-	-	1	1	1	3	2	7	5	13	12	5	-	48		女
-	-	2	4	1	5	15	18	21	40	62	45	17	-	223	邑南町	計
-	-	2	1	1	5	10	12	14	25	22	12	6	-	106		男
-	-	-	3	-	-	5	6	7	15	40	33	11	-	117		女
3	1	-	6	3	7	17	21	31	49	81	39	7	-	252	鹿足郡	計
2	1	-	5	3	5	12	13	21	33	30	10	1	-	125		男
1	-	-	1	-	2	5	8	10	16	51	29	6	-	127		女
3	-	-	5	1	2	11	16	15	31	41	19	4	-	139	津和野町	計
2	-	-	4	1	1	8	10	8	23	16	6	1	-	73		男
1	-	-	1	-	1	3	6	7	8	25	13	3	-	66		女
-	1	-	1	2	5	6	5	16	18	40	20	3	-	113	吉賀町	計
-	1	-	1	2	4	4	3	13	10	14	4	-	-	52		男
-	-	-	-	-	1	2	2	3	8	26	16	3	-	61		女
1	2	-	10	13	20	33	37	47	79	69	53	8	-	346	隠岐郡	計
1	1	-	7	11	16	22	31	28	41	25	13	2	-	178		男
-	1	-	3	2	4	11	6	19	38	44	40	6	-	168		女
-	-	-	-	4	-	3	3	5	12	7	9	4	-	43	海士町	計
-	-	-	-	4	-	3	3	3	5	3	1	1	-	19		男
-	-	-	-	-	-	-	-	2	7	4	8	3	-	24		女
1	1	-	1	-	2	7	5	6	18	14	11	-	-	63	西ノ島町	計
1	-	-	1	-	2	4	5	2	8	5	2	-	-	28		男
-	1	-	-	-	-	3	-	4	10	9	9	-	-	35		女
-	-	-	-	-	-	-	2	-	-	3	2	-	-	7	知夫村	計
-	-	-	-	-	-	-	2	-	-	1	-	-	-	3		男
-	-	-	-	-	-	-	-	-	-	2	2	-	-	4		女
-	1	-	9	9	18	23	27	36	49	45	31	4	-	233	隠岐の島町	計
-	1	-	6	7	14	15	21	23	28	16	10	1	-	128		男
-	-	-	3	2	4	8	6	13	21	29	21	3	-	105		女

第20表

死亡数・乳児死亡数・新生児死亡数・早期新生児死亡数、死亡当時の世帯の主な仕事別

(単位：人)

令和元年

死亡当時の世帯の主な仕事	全死亡数	乳児死亡数	新生児死亡数	早期新生児死亡数
総数	9,710	10	4	3
農家世帯	1,073	2	-	-
自営業者世帯	430	1	1	-
常用勤労者世帯（Ⅰ）	867	4	3	3
常用勤労者世帯（Ⅱ）	347	-	-	-
その他の世帯	518	1	-	-
無職の世帯	4,775	-	-	-
不詳	1,700	2	-	-

注 (1) 常用勤労者世帯（Ⅰ）とは、企業・個人商店等（官公庁は除く）の常用勤労者世帯で勤め先の従事者数が1人から99人までの世帯（日々又は1年未満の契約の雇用者はその他の世帯）

(2) 常用勤労者世帯（Ⅱ）とは、上記（Ⅰ）にあてはまらない常用勤労者世帯及び会社団体の役員の世帯（日々又は1年未満の契約の雇用者はその他の世帯）

(3) 資料：「人口動態統計」厚生労働省

第21表

死亡率（人口10万対）；順位、

（島根県）

	結核		悪性新生物		糖尿病		高血圧性疾患		心疾患		脳血管疾患		肺炎	
	順位	死亡率	順位	死亡率	順位	死亡率	順位	死亡率	順位	死亡率	順位	死亡率	順位	死亡率
昭和 40年	8	27.6	2	132.7	15	8.2	7	38.9	3	111.1	1	256.3	6	52.6
45	10	15.7	2	152.9	15	11.2	7	33.4	3	136.6	1	276.4	6	41.4
50	13	10.4	2	162.3	12	11.0	7	31.9	3	131.4	1	257.3	5	46.3
55	18	4.6	2	178.5	10	11.9	8	19.2	3	150.9	1	224.4	4	54.3
60	24	2.8	1	191.8	12	7.6	10	11.2	3	149.2	2	164.0	4	64.1
平成 2年	25	1.8	1	227.6	12	8.3	10	10.0	2	171.9	3	145.1	4	94.8
7	29	1.7	1	280.3	13	13.0	15	8.7	3	143.6	2	165.7	4	88.4
12	22	2.2	1	304.2	12	8.3	14	5.5	2	143.6	3	138.4	4	90.5
17	21	3.4	1	334.4	12	11.7	14	7.3	2	186.4	3	136.5	4	113.0
22	30	1.0	1	349.2	11	13.3	20	6.5	2	214.0	3	135.7	4	116.2
23	26	1.6	2	359.2	11	14.8	17	7.6	7	208.6	10	137.1	13	126.8
24	30	1.4	1	361.5	14	12.1	18	7.8	2	208.1	3	138.5	4	126.4
25	29	1.9	1	367.6	14	12.1	17	8.0	2	196.6	3	134.7	4	133.3
26	24	2.2	1	361.7	15	10.4	19	7.7	2	196.5	3	131.4	4	115.2
27	26	2.0	1	367.1	13	12.6	17	8.1	2	202.0	4	127.6	5	110.0
28	27	1.8	1	376.0	16	9.5	19	7.7	2	198.4	4	128.8	5	98.8
29	32	1.3	1	371.4	19	11.2	17	12.4	2	210.3	4	129.5	5	81.1
30	32	1.5	1	360.2	15	15.2	19	11.0	2	206.9	4	126.2	5	76.3
令和 元年	32	1.4	1	373.1	16	13.8	22	9.5	2	206.9	4	120.8	5	69.6

（全 国）

	結核		悪性新生物		糖尿病		高血圧性疾患		心疾患		脳血管疾患		肺炎	
	順位	死亡率	順位	死亡率	順位	死亡率	順位	死亡率	順位	死亡率	順位	死亡率	順位	死亡率
昭和 40年	7	22.8	2	108.4	15	5.2	8	19.0	3	77.0	1	175.8	6	37.3
45	8	15.4	2	116.3	15	7.4	7	17.8	3	86.7	1	175.8	6	34.1
50	10	9.5	2	122.6	11	8.1	8	17.8	3	89.2	1	156.7	4	33.7
55	13	5.5	2	139.1	11	7.3	9	13.7	3	106.2	1	139.7	4	33.7
60	16	3.9	1	156.1	13	7.7	10	10.6	2	117.3	3	112.2	4	42.7
平成 2年	17	3.0	1	177.2	10	7.7	11	7.5	2	134.8	3	99.4	4	60.7
7	25	2.6	1	211.6	10	11.4	14	6.6	3	112.0	2	117.9	4	64.1
12	20	2.1	1	235.2	11	9.8	13	4.8	2	116.8	3	105.5	4	69.2
17	22	1.8	1	258.3	11	10.8	15	4.6	2	137.2	3	105.3	4	85.0
22	25	1.7	1	279.7	12	11.4	15	5.3	2	149.8	3	97.7	4	94.1
23	25	1.7	1	283.2	12	11.6	16	5.6	2	154.5	4	98.2	3	98.9
24	25	1.7	1	286.6	12	11.5	16	5.8	2	157.9	4	96.5	3	98.4
25	26	1.7	1	290.3	12	11.0	17	5.7	2	156.5	4	94.1	3	97.8
26	26	1.7	1	293.5	12	10.9	17	5.5	2	157.0	4	91.1	3	95.4
27	27	1.6	1	295.5	12	10.6	19	5.4	2	156.5	4	89.4	3	96.5
28	28	1.5	1	298.3	12	10.8	19	5.5	2	158.4	4	87.4	3	95.4
29	29	1.9	1	299.5	16	11.2	20	7.7	2	164.3	3	88.2	5	77.7
30	30	1.8	1	300.7	16	11.4	20	7.7	2	167.6	4	87.1	5	76.2
令和 元年	31	1.7	1	304.2	16	11.2	20	7.7	2	167.9	4	86.1	5	77.2

注 (1)平成7年からICD-10の死因分類が適用されているが、平成6年まではICD-9の死因順位の選び方の分類をそのまま用いている。ICD-9をICD-10に対応させる名称は下記のとおりである。

- 「肺炎」←「肺炎及び気管支炎」（分類変更）
- 「不慮の事故」←「不慮の事故及び有害作用」（名称変更のみ）
- 「老衰」←「精神病の記載のない病院」（名称変更のみ）
- 「肝疾患」←「慢性肝疾患及び肝硬変」（分類変更）
- 「腎不全」←「腎炎、ネフローゼ症候群及びネフローゼ」（分類変更）

年次・主な死因別（島根県・全国）

誤嚥性肺炎		慢性閉塞性肺疾患		肝疾患		腎不全		老衰		不慮の事故		自殺		
順位	死亡率	順位	死亡率	順位	死亡率	順位	死亡率	順位	死亡率	順位	死亡率	順位	死亡率	
...	13	14.6	11	17.3	4	79.6	5	52.6	10	18.5	昭和 40 年
...	9	17.5	12	15.3	4	71.9	5	44.2	8	20.2	45
...	9	18.7	14	9.4	4	49.9	6	39.5	8	25.4	50
...	9	18.9	11	10.3	5	51.7	6	37.2	7	27.1	55
...	8	15.3	9	12.4	5	41.4	6	32.7	7	26.6	60
...	9	14.8	8	18.2	5	36.1	6	34.3	7	23.4	平成 2 年
...	...	8	18.2	9	17.0	10	15.3	6	31.7	5	48.5	7	25.0	7
...	...	9	15.9	13	11.1	8	17.2	6	37.2	5	42.3	7	30.8	12
...	...	9	16.8	11	14.0	8	23.4	5	42.4	6	42.2	7	27.8	17
...	...	9	19.2	12	12.5	8	24.4	5	70.9	6	38.9	7	25.8	22
...	...	1	21.9	10	14.7	17	23.7	2	73.9	13	43.2	6	26.3	23
...	...	9	19.5	13	13.7	7	24.6	5	95.4	6	46.3	8	22.8	24
...	...	11	17.9	13	13.3	7	26.0	5	105.0	6	44.8	8	25.4	25
...	...	10	18.5	13	15.2	7	23.3	5	106.4	6	49.6	9	20.4	26
...	...	10	20.0	13	12.6	7	24.7	3	133.2	6	39.6	8	22.9	27
...	...	12	18.0	13	13.5	8	25.0	3	133.0	6	42.0	10	19.0	28
6	42.3	12	17.7	16	14.5	9	28.2	3	143.1	7	39.1	14	16.7	29
6	48.9	12	21.2	18	12.2	10	26.8	3	147.1	7	46.1	14	16.1	30
6	58.6	13	17.1	19	11.3	10	29.8	3	147.7	8	36.1	14	16.5	令和 元年

誤嚥性肺炎		慢性閉塞性肺疾患		肝疾患		腎不全		老衰		不慮の事故		自殺		
順位	死亡率	順位	死亡率	順位	死亡率	順位	死亡率	順位	死亡率	順位	死亡率	順位	死亡率	
...	13	10.0	11	11.7	4	50.0	5	40.9	9	14.7	昭和 40 年
...	10	12.5	11	8.9	5	38.1	4	42.5	9	15.3	45
...	9	13.6	12	6.3	6	26.9	5	30.3	7	18.0	50
...	8	14.2	10	8.8	5	27.6	6	25.1	7	17.7	55
...	8	14.3	9	11.2	6	23.1	5	24.6	7	19.4	60
...	9	13.7	8	14.0	6	19.7	5	26.2	7	16.4	平成 2 年
...	...	13	10.5	8	13.7	9	13.0	6	17.3	5	36.5	7	17.2	7
...	...	10	10.2	9	12.8	8	13.7	7	16.9	5	31.4	6	24.1	12
...	...	10	11.4	9	13.0	8	16.3	7	20.9	5	31.6	6	24.2	17
...	...	9	12.9	10	12.8	8	18.8	5	35.9	6	32.2	7	23.4	22
...	...	9	13.2	10	13.0	8	19.4	6	41.4	5	47.1	7	22.9	23
...	...	9	13.0	10	12.7	8	19.9	5	48.2	6	32.6	7	21.0	24
...	...	10	13.1	11	12.7	8	20.0	5	55.5	6	31.5	7	20.7	25
...	...	10	12.9	11	12.5	7	19.8	5	60.1	6	31.1	8	19.5	26
...	...	10	12.6	11	12.5	7	19.6	5	67.7	6	30.6	8	18.5	27
...	...	11	12.5	10	12.6	7	19.7	5	74.2	6	30.6	8	16.8	28
7	28.7	12	14.9	15	13.7	8	20.2	4	81.3	6	32.4	9	16.4	29
7	31.0	14	15.0	15	13.9	8	21.0	3	88.2	6	33.2	10	16.1	30
6	32.6	14	14.4	15	14.0	8	21.5	3	98.5	7	31.7	12	15.7	令和 元年

(2) 平成 6 年までの死亡率は旧分類によるものである。

(3) 「慢性閉塞性肺疾患」は、平成 7 年の新しい分類のため、平成 6 年までの順位はつけていない。

(4) 資料：「人口動態統計」厚生労働省大臣官房統計情報部

(5) (島根県) 順位は県内死因順位を示す。(全国) 順位は全国死因順位を示す。

(6) 平成 29 年より死因に係る分類基準が「ICD-10(2013年版)」へ変更となり、それに伴い死因順位の項目に「誤嚥性肺炎」が新たに加わった。

第22表

死亡数、年次・性・死因（選択死因分類）別

(単位:人)

死因・性	平成2年	平成7年	平成12年	平成17年	平成22年	平成23年	平成24年	平成25年	平成26年	平成27年	平成28年	平成29年	平成30年	令和元年
全死因	計 7,078	7,687	7,700	8,557	9,109	9,412	9,513	9,572	9,369	9,604	9,562	9,694	9,724	9,710
	男 3,823	4,124	4,213	4,539	4,621	4,790	4,704	4,713	4,692	4,708	4,605	4,596	4,611	4,759
	女 3,255	3,563	3,487	4,018	4,488	4,622	4,809	4,859	4,677	4,896	4,957	5,098	5,113	4,951
SE01 結核	計 14	13	17	25	7	11	10	13	15	14	12	9	10	9
	男 6	10	10	16	5	8	5	8	8	8	5	7	6	3
	女 8	3	7	9	2	3	5	5	7	6	7	2	4	6
SE02 悪性新生物<腫瘍>	計 1,774	2,155	2,303	2,467	2,488	2,543	2,538	2,562	2,503	2,529	2,572	2,518	2,417	2,481
	男 1,076	1,299	1,465	1,488	1,481	1,530	1,492	1,502	1,496	1,536	1,511	1,428	1,408	1,440
	女 698	856	838	979	1,007	1,013	1,046	1,060	1,007	993	1,061	1,090	1,009	1,041
SE03 食道の悪性新生物<腫瘍>	計 46	66	77	85	92	75	64	97	71	78	77	91	68	86
	男 40	60	65	76	86	62	53	82	56	67	69	75	59	71
	女 6	6	12	9	6	13	11	15	15	11	8	16	9	15
SE04 胃の悪性新生物<腫瘍>	計 385	410	404	382	364	379	376	367	371	332	317	337	312	298
	男 233	233	267	230	227	242	230	218	237	216	208	207	197	176
	女 152	177	137	152	137	137	146	149	134	116	109	130	115	122
SE05 結腸の悪性新生物<腫瘍>	計 143	160	183	217	208	217	240	228	203	241	220	231	228	233
	男 59	70	95	102	102	103	127	106	96	114	107	98	86	109
	女 84	90	88	115	106	114	113	122	107	127	113	133	142	124
SE06 直腸S状結腸移行部 及び直腸<腫瘍>	計 213	102	105	97	100	114	105	94	122	90	117	104	93	110
	男 101	66	68	62	66	74	65	51	79	57	71	60	62	65
	女 112	36	37	35	34	40	40	43	43	33	46	44	31	45
SE07 肝及び肝内胆管<腫瘍>	計 143	244	307	281	261	240	243	246	239	213	231	210	179	186
	男 103	169	208	191	173	155	159	143	159	137	141	122	115	129
	女 40	75	99	90	88	85	84	103	80	76	90	88	64	57
SE08 胆のう及びその他の 胆道<腫瘍>	計 97	109	109	137	134	145	132	151	128	144	139	140	143	113
	男 47	59	51	57	55	73	68	73	52	66	67	64	69	61
	女 50	50	58	80	79	72	64	78	76	78	72	76	74	52
SE09 膵の悪性新生物<腫瘍>	計 126	151	181	181	212	228	197	215	211	234	270	239	224	244
	男 67	97	92	89	113	100	101	114	119	119	137	118	107	112
	女 59	54	89	92	99	128	96	101	92	115	133	121	117	132
SE10 気管、気管支及び肺 <腫瘍>	計 313	385	397	470	424	453	442	459	462	481	447	444	457	485
	男 246	284	299	363	301	352	305	347	336	363	319	305	328	361
	女 67	101	98	107	123	101	137	112	126	118	128	139	129	124
SE11 乳房の悪性新生物<腫瘍>	計 33	57	43	54	65	57	62	63	67	73	79	55	73	87
	男 -	-	-	-	-	1	-	-	-	1	1	-	-	-
	女 33	57	43	54	65	56	62	63	67	72	78	55	73	87
SE12 子宮の悪性新生物<腫瘍>	計 37	37	26	21	36	30	39	34	35	29	26	33	38	35
	男
	女 37	37	26	21	36	30	39	34	35	29	26	33	38	35
SE13 白血病	計 40	34	54	67	62	50	70	50	52	47	64	49	59	59
	男 30	21	30	38	40	31	38	28	29	31	37	33	34	37
	女 10	13	24	29	22	19	32	22	23	16	27	16	25	22
SE14 糖尿病	計 65	100	63	86	95	105	85	84	72	87	65	76	102	92
	男 36	36	28	42	43	47	40	37	34	43	27	42	57	46
	女 29	64	35	44	52	58	45	47	38	44	38	34	45	46
SE15 高血圧性疾患	計 78	67	42	54	46	54	55	56	53	56	53	84	74	63
	男 25	22	13	15	13	18	14	19	11	14	15	28	21	15
	女 53	45	29	39	33	36	41	37	42	42	38	56	53	48
SE16 心疾患(高血圧性を除く)	計 1,340	1,104	1,087	1,375	1,525	1,477	1,461	1,370	1,360	1,392	1,357	1,426	1,388	1,376
	男 644	549	499	620	680	616	583	590	605	586	582	582	568	589
	女 696	555	588	755	845	861	878	780	755	806	775	844	820	787
SE17 急性心筋梗塞	計 232	383	278	246	214	203	190	182	213	186	166	161	121	107
	男 107	196	144	127	110	106	85	92	104	102	78	76	51	53
	女 125	187	134	119	104	97	105	90	109	84	88	85	70	54
SE18 その他の虚血性 心疾患	計 120	136	116	125	148	128	105	116	111	132	116	111	109	101
	男 51	60	58	62	64	62	48	54	48	62	62	65	61	60
	女 69	76	58	63	84	66	57	62	63	70	54	46	48	41
SE19 不整脈及び伝導障害	計 53	110	137	337	438	377	397	361	393	385	411	367	391	381
	男 32	53	64	183	218	179	189	191	201	185	213	166	176	187
	女 21	57	73	154	220	198	208	170	192	200	198	201	215	194

第22表

死亡数、年次・性・死因（選択死因分類）別

(単位:人)

死因・性	平成2年	平成7年	平成12年	平成17年	平成22年	平成23年	平成24年	平成25年	平成26年	平成27年	平成28年	平成29年	平成30年	令和元年	
SE20 心不全	計	834	319	423	533	587	598	606	567	474	521	479	616	595	615
	男	402	159	176	206	232	213	200	198	183	178	165	217	221	214
	女	432	160	247	327	355	385	406	369	291	343	314	399	374	401
SE21 脳血管疾患	計	1,131	1,274	1,048	1,007	967	971	972	939	909	879	881	878	847	803
	男	537	578	502	470	435	453	433	410	416	375	395	389	352	376
	女	594	696	546	537	532	518	539	529	493	504	486	489	495	427
SE22 くも膜下出血	計	99	99	116	100	84	109	84	80	94	75	77	71	77	71
	男	33	38	43	26	27	34	31	30	27	35	20	21	23	20
	女	66	61	73	74	57	75	53	50	67	40	57	50	54	51
SE23 脳内出血	計	254	267	229	214	218	240	243	239	217	237	230	231	239	191
	男	133	121	119	108	119	120	126	124	104	103	112	115	108	116
	女	121	146	110	106	99	120	117	115	113	134	118	116	131	75
SE24 脳梗塞	計	632	808	682	676	643	605	635	612	580	555	560	567	519	531
	男	304	380	330	331	282	292	272	252	278	232	258	250	214	238
	女	328	428	352	345	361	313	363	360	302	323	302	317	305	293
SE25 大動脈瘤及び解離	計	35	48	95	108	126	105	113	126	124	106	124	117	151	138
	男	22	30	59	54	61	46	53	61	56	46	51	47	63	54
	女	13	18	36	54	65	59	60	65	68	60	73	70	88	84
SE26 肺炎	計	669	680	685	834	828	898	887	929	797	758	676	550	512	463
	男	399	360	378	480	450	506	492	538	460	402	379	312	288	266
	女	270	320	307	354	378	392	395	391	337	356	297	238	224	197
SE27 慢性閉塞性肺疾患	計	84	140	120	124	137	155	137	125	128	138	123	120	142	114
	男	66	110	90	101	105	117	113	94	104	116	104	105	121	106
	女	18	30	30	23	32	38	24	31	24	22	19	15	21	8
SE28 喘息	計	56	69	36	21	13	12	13	17	11	12	13	7	19	11
	男	31	40	19	12	5	3	4	6	3	5	7	-	7	3
	女	25	29	17	9	8	9	9	11	8	7	6	7	12	8
SE29 肝疾患	計	143	131	84	103	89	104	96	93	105	87	92	98	82	75
	男	88	97	62	78	59	60	63	59	59	66	50	53	58	54
	女	55	34	22	25	30	44	33	34	46	21	42	45	24	21
SE30 腎不全	計	130	118	130	173	174	168	173	181	161	170	171	191	180	198
	男	65	58	58	80	93	89	65	94	79	82	75	87	91	95
	女	65	60	72	93	81	79	108	87	82	88	96	104	89	103
SE31 老衰	計	281	244	282	313	505	523	670	732	736	918	910	970	987	982
	男	116	75	81	75	124	130	168	187	175	225	217	217	214	251
	女	165	169	201	238	381	393	502	545	561	693	693	753	773	731
SE32 不慮の事故	計	267	373	320	311	277	306	325	312	343	273	287	265	309	240
	男	174	250	202	197	142	178	188	165	187	155	157	136	168	115
	女	93	123	118	114	135	128	137	147	156	118	130	129	141	125
SE33 交通事故	計	108	103	108	81	47	52	55	55	40	45	30	23	22	27
	男	72	75	68	58	25	35	38	31	26	32	24	14	14	15
	女	36	28	40	23	22	17	17	24	14	13	6	9	8	12
SE34 自殺	計	182	192	233	205	184	186	160	177	141	158	130	113	108	110
	男	125	128	174	157	136	138	128	122	96	114	98	79	80	77
	女	57	64	59	48	48	48	32	55	45	44	32	34	28	33

注 (1) 資料: 「人口動態統計」厚生労働省

第23表

死亡数、性・死亡月・死因（死因简单分類）別

		令和元年												
		総数	1月	2月	3月	4月	5月	6月	7月	8月	9月	10月	11月	12月
総数	計	9,710	987	765	857	844	733	690	754	724	785	804	847	920
	男	4,759	475	362	434	427	374	352	356	368	396	382	393	440
	女	4,951	512	403	423	417	359	338	398	356	389	422	454	480
01000 感染症及び寄生虫症	計	149	17	7	14	13	14	13	7	13	11	16	12	12
	男	72	6	3	9	10	10	5	3	5	4	6	6	5
	女	77	11	4	5	3	4	8	4	8	7	10	6	7
01100 腸管感染症	計	14	2	1	2	1	1	2	1	1	-	-	-	3
	男	8	1	-	2	1	-	1	1	-	-	-	-	2
	女	6	1	1	-	-	1	1	-	1	-	-	-	1
01200 結核	計	9	2	1	-	1	-	1	1	-	-	2	-	1
	男	3	-	1	-	1	-	-	-	-	-	-	-	1
	女	6	2	-	-	-	-	1	1	-	-	2	-	-
01201 呼吸器結核	計	8	2	1	-	1	-	1	-	-	-	2	-	1
	男	3	-	1	-	1	-	-	-	-	-	-	-	1
	女	5	2	-	-	-	-	1	-	-	-	2	-	-
01202 その他の結核	計	1	-	-	-	-	-	-	1	-	-	-	-	-
	男	-	-	-	-	-	-	-	-	-	-	-	-	-
	女	1	-	-	-	-	-	-	1	-	-	-	-	-
01300 敗血症	計	71	8	4	5	4	9	7	3	6	6	8	6	5
	男	33	3	1	3	4	6	4	-	2	2	4	3	1
	女	38	5	3	2	-	3	3	3	4	4	4	3	4
01400 ウイルス性肝炎	計	13	1	-	2	3	2	-	-	-	2	3	-	-
	男	6	1	-	1	1	2	-	-	-	-	1	-	-
	女	7	-	-	1	2	-	-	-	-	2	2	-	-
01401 B型ウイルス性肝炎	計	1	-	-	-	1	-	-	-	-	-	-	-	-
	男	-	-	-	-	-	-	-	-	-	-	-	-	-
	女	1	-	-	-	1	-	-	-	-	-	-	-	-
01402 C型ウイルス性肝炎	計	12	1	-	2	2	2	-	-	-	2	3	-	-
	男	6	1	-	1	1	2	-	-	-	-	1	-	-
	女	6	-	-	1	1	-	-	-	-	2	2	-	-
01403 その他のウイルス性肝炎	計	-	-	-	-	-	-	-	-	-	-	-	-	-
	男	-	-	-	-	-	-	-	-	-	-	-	-	-
	女	-	-	-	-	-	-	-	-	-	-	-	-	-
01500 ヒト免疫不全ウイルス 〔H I V〕病	計	-	-	-	-	-	-	-	-	-	-	-	-	-
	男	-	-	-	-	-	-	-	-	-	-	-	-	-
	女	-	-	-	-	-	-	-	-	-	-	-	-	-
01600 その他の感染症及び寄生 虫症	計	42	4	1	5	4	2	3	2	6	3	3	6	3
	男	22	1	1	3	3	2	-	2	3	2	1	3	1
	女	20	3	-	2	1	-	3	-	3	1	2	3	2
02000 新生物<腫瘍>	計	2,573	234	186	216	236	197	197	219	215	227	205	201	240
	男	1,493	133	101	141	133	105	102	124	135	137	130	109	143
	女	1,080	101	85	75	103	92	95	95	80	90	75	92	97
02100 悪性新生物<腫瘍>	計	2,481	226	176	209	229	192	190	213	210	218	198	190	230
	男	1,440	130	96	135	129	103	98	120	132	131	124	103	139
	女	1,041	96	80	74	100	89	92	93	78	87	74	87	91
02101 口唇、口腔及び咽頭の 悪性新生物<腫瘍>	計	53	4	1	5	8	4	3	8	2	5	5	3	5
	男	33	3	1	5	5	3	2	3	2	2	2	1	4
	女	20	1	-	-	3	1	1	5	-	3	3	2	1
02102 食道の悪性新生物<腫瘍>	計	86	9	8	4	11	6	8	5	6	6	8	5	10
	男	71	8	5	3	11	3	6	3	5	6	8	5	8
	女	15	1	3	1	-	3	2	2	1	-	-	-	2
02103 胃の悪性新生物<腫瘍>	計	298	32	24	28	24	28	27	20	27	25	16	20	27
	男	176	15	12	20	15	15	19	11	15	18	11	9	16
	女	122	17	12	8	9	13	8	9	12	7	5	11	11
02104 結腸の悪性新生物<腫瘍>	計	233	25	21	19	21	19	28	11	21	14	13	15	26
	男	109	14	12	10	7	10	12	5	11	4	8	5	11
	女	124	11	9	9	14	9	16	6	10	10	5	10	15
02105 直腸S状結腸移行部及び 直腸の悪性新生物<腫瘍>	計	110	4	5	9	13	9	11	11	12	13	6	7	10
	男	65	3	4	4	8	5	5	6	9	7	3	5	6
	女	45	1	1	5	5	4	6	5	3	6	3	2	4
02106 肝及び肝内胆管の悪性 新生物<腫瘍>	計	186	17	18	25	8	12	10	19	12	13	13	14	25
	男	129	10	13	21	6	9	8	13	7	8	10	7	17
	女	57	7	5	4	2	3	2	6	5	5	3	7	8

	総数	1月	2月	3月	4月	5月	6月	7月	8月	9月	10月	11月	12月	
02107	胆のう及びその他の胆道の 悪性新生物<腫瘍>	計 113	14	5	11	13	5	4	11	8	13	10	8	11
		男 61	9	2	7	5	2	-	4	6	8	4	6	8
		女 52	5	3	4	8	3	4	7	2	5	6	2	3
02108	膵の悪性新生物<腫瘍>	計 244	22	21	23	25	18	20	19	18	17	16	21	24
		男 112	9	10	11	9	7	9	11	7	11	6	8	14
		女 132	13	11	12	16	11	11	8	11	6	10	13	10
02109	喉頭の悪性新生物<腫瘍>	計 5	-	-	1	-	-	1	-	1	-	-	2	-
		男 5	-	-	1	-	-	1	-	1	-	-	2	-
		女 -	-	-	-	-	-	-	-	-	-	-	-	-
02110	気管、気管支及び肺の 悪性新生物<腫瘍>	計 485	38	31	26	52	39	31	49	44	46	57	38	34
		男 361	24	22	22	38	28	19	37	40	35	42	28	26
		女 124	14	9	4	14	11	12	12	4	11	15	10	8
02111	皮膚の悪性新生物<腫瘍>	計 10	1	1	2	-	-	3	-	-	-	1	1	1
		男 5	1	1	-	-	-	1	-	-	-	1	-	1
		女 5	-	-	2	-	-	2	-	-	-	-	1	-
02112	乳房の悪性新生物<腫瘍>	計 87	6	9	8	6	7	6	9	7	9	5	4	11
		男 -	-	-	-	-	-	-	-	-	-	-	-	-
		女 87	6	9	8	6	7	6	9	7	9	5	4	11
02113	子宮の悪性新生物<腫瘍>	計 35	1	-	4	3	4	3	5	2	3	4	4	2
		男
		女 35	1	-	4	3	4	3	5	2	3	4	4	2
02114	卵巣の悪性新生物<腫瘍>	計 24	3	4	2	1	3	1	3	-	2	-	3	2
		男
		女 24	3	4	2	1	3	1	3	-	2	-	3	2
02115	前立腺の悪性新生物 <腫瘍>	計 66	8	-	4	2	6	2	8	10	8	6	5	7
		男 66	8	-	4	2	6	2	8	10	8	6	5	7
		女
02116	膀胱の悪性新生物<腫瘍>	計 59	8	1	5	4	5	3	3	5	9	6	3	7
		男 41	5	-	3	3	5	3	1	4	7	5	1	4
		女 18	3	1	2	1	-	-	2	1	2	1	2	3
02117	中枢神経系の悪性 新生物<腫瘍>	計 14	2	1	-	3	1	2	2	-	-	1	-	2
		男 5	1	-	-	1	-	1	1	-	-	-	-	1
		女 9	1	1	-	2	1	1	1	-	-	1	-	1
02118	悪性リンパ腫	計 99	9	8	10	8	6	4	7	14	10	11	9	3
		男 49	6	5	4	5	1	2	5	7	6	4	4	-
		女 50	3	3	6	3	5	2	2	7	4	7	5	3
02119	白血病	計 59	9	3	7	7	4	3	4	7	5	4	2	4
		男 37	8	2	6	3	3	-	2	4	1	3	1	4
		女 22	1	1	1	4	1	3	2	3	4	1	1	-
02120	その他のリンパ組織、 造血組織及び関連組織 の悪性新生物<腫瘍>	計 31	2	3	-	4	1	6	2	2	4	2	3	2
		男 16	1	-	-	2	1	3	1	1	3	1	2	1
		女 15	1	3	-	2	-	3	1	1	1	1	1	1
02121	その他の悪性新生物 <腫瘍>	計 184	12	12	16	16	15	14	17	12	16	14	23	17
		男 99	5	7	14	9	5	5	9	3	7	10	14	11
		女 85	7	5	2	7	10	9	8	9	9	4	9	6
02200	その他の新生物<腫瘍>	計 92	8	10	7	7	5	7	6	5	9	7	11	10
		男 53	3	5	6	4	2	4	4	3	6	6	6	4
		女 39	5	5	1	3	3	3	2	2	3	1	5	6
02201	中枢神経系のその他の 新生物<腫瘍>	計 18	1	3	3	-	1	3	-	3	2	-	1	1
		男 9	1	1	2	-	1	-	-	1	2	-	1	-
		女 9	-	2	1	-	-	3	-	2	-	-	-	1
02202	中枢神経系を除くその他の 新生物<腫瘍>	計 74	7	7	4	7	4	4	6	2	7	7	10	9
		男 44	2	4	4	4	1	4	4	2	4	6	5	4
		女 30	5	3	-	3	3	-	2	-	3	1	5	5
03000	血液及び造血器の疾患 並びに免疫機構の障害	計 28	2	2	1	5	2	1	1	4	2	3	1	4
		男 13	-	-	-	1	2	1	1	3	1	1	-	3
		女 15	2	2	1	4	-	-	-	1	1	2	1	1
03100	貧血	計 12	1	-	1	2	1	1	-	2	-	3	1	-
		男 5	-	-	-	1	1	1	-	1	-	1	-	-
		女 7	1	-	1	1	-	-	-	1	-	2	1	-
03200	その他の血液及び造血器 の疾患並びに免疫機構の 障害	計 16	1	2	-	3	1	-	1	2	2	-	-	4
		男 8	-	-	-	-	1	-	1	2	1	-	-	3
		女 8	1	2	-	3	-	-	-	-	1	-	-	1
04000	内分泌、栄養及び代謝疾患	計 169	16	14	15	19	14	7	7	11	13	15	19	19
		男 87	8	10	8	12	4	3	2	4	11	6	8	11
		女 82	8	4	7	7	10	4	5	7	2	9	11	8
04100	糖尿病	計 92	6	9	7	13	10	2	1	7	9	7	10	11
		男 46	2	7	4	7	3	-	-	2	8	3	4	6
		女 46	4	2	3	6	7	2	1	5	1	4	6	5

			総数	1月	2月	3月	4月	5月	6月	7月	8月	9月	10月	11月	12月	
04200	その他の内分泌、栄養 及び代謝疾患	計	77	10	5	8	6	4	5	6	4	4	8	9	8	
		男	41	6	3	4	5	1	3	2	2	2	3	3	4	5
		女	36	4	2	4	1	3	2	4	2	1	1	5	5	3
05000	精神及び行動の障害	計	228	25	13	21	15	14	16	13	21	18	24	29	19	
		男	85	10	5	6	6	6	6	4	5	9	14	8	6	
		女	143	15	8	15	9	8	10	9	16	9	10	21	13	
05100	血管性及び詳細不明の 認知症	計	210	25	12	17	14	12	16	11	20	17	21	27	18	
		男	76	10	4	3	6	5	6	3	5	9	12	8	5	
		女	134	15	8	14	8	7	10	8	15	8	9	19	13	
05200	その他の精神及び行動の 障害	計	18	-	1	4	1	2	-	2	1	1	3	2	1	
		男	9	-	1	3	-	1	-	1	-	-	2	-	1	
		女	9	-	-	1	1	1	-	1	1	1	1	2	-	
06000	神経系の疾患	計	549	58	34	41	52	43	44	36	38	53	44	53	53	
		男	230	27	12	21	25	18	24	12	18	20	16	18	19	
		女	319	31	22	20	27	25	20	24	20	33	28	35	34	
06100	髄膜炎	計	1	-	-	-	-	-	-	-	-	-	1	-	-	
		男	-	-	-	-	-	-	-	-	-	-	-	-	-	
		女	1	-	-	-	-	-	-	-	-	-	-	1	-	
06200	脊髄性筋萎縮症及び 関連症候群	計	20	4	2	1	4	1	4	1	-	2	-	1	-	
		男	12	3	-	-	3	-	3	1	-	1	-	1	-	
		女	8	1	2	1	1	1	1	-	-	1	-	-	-	
06300	パーキンソン病	計	109	12	7	7	12	8	10	4	6	9	8	11	15	
		男	48	8	3	4	5	2	6	-	4	2	4	4	6	
		女	61	4	4	3	7	6	4	4	2	7	4	7	9	
06400	アルツハイマー病	計	290	29	18	18	21	19	23	17	23	34	25	34	29	
		男	98	9	4	8	6	8	10	6	9	12	7	9	10	
		女	192	20	14	10	15	11	13	11	14	22	18	25	19	
06500	その他の神経系の疾患	計	129	13	7	15	15	15	7	14	9	8	10	7	9	
		男	72	7	5	9	11	8	5	5	5	5	5	4	3	
		女	57	6	2	6	4	7	2	9	4	3	5	3	6	
07000	眼及び付属器の疾患	計	-	-	-	-	-	-	-	-	-	-	-	-	-	
		男	-	-	-	-	-	-	-	-	-	-	-	-	-	
		女	-	-	-	-	-	-	-	-	-	-	-	-	-	
08000	耳及び乳様突起の疾患	計	-	-	-	-	-	-	-	-	-	-	-	-	-	
		男	-	-	-	-	-	-	-	-	-	-	-	-	-	
		女	-	-	-	-	-	-	-	-	-	-	-	-	-	
09000	循環器系の疾患	計	2,414	267	204	218	209	173	170	190	154	187	177	219	246	
		男	1,045	117	84	97	94	75	88	80	70	84	64	96	96	
		女	1,369	150	120	121	115	98	82	110	84	103	113	123	150	
09100	高血圧性疾患	計	63	8	1	6	8	4	7	4	3	4	1	8	9	
		男	15	1	-	4	3	1	1	1	1	1	-	1	1	
		女	48	7	1	2	5	3	6	3	2	3	1	7	8	
09101	高血圧性心疾患及び 心腎疾患	計	33	5	1	2	4	4	2	4	1	-	1	5	4	
		男	6	-	-	1	2	1	1	1	-	-	-	-	-	
		女	27	5	1	1	2	3	1	3	1	-	1	5	4	
09102	その他の高血圧性疾患	計	30	3	-	4	4	-	5	-	2	4	-	3	5	
		男	9	1	-	3	1	-	-	-	1	1	-	1	1	
		女	21	2	-	1	3	-	5	-	1	3	-	2	4	
09200	心疾患（高血圧性を除く）	計	1,376	152	124	137	119	106	86	99	85	104	90	122	152	
		男	589	63	53	62	52	47	41	42	40	49	34	48	58	
		女	787	89	71	75	67	59	45	57	45	55	56	74	94	
09201	慢性リウマチ性心疾患	計	8	4	-	-	-	1	-	-	-	1	2	-	-	
		男	2	1	-	-	-	-	-	-	-	1	-	-	-	
		女	6	3	-	-	-	1	-	-	-	-	2	-	-	
09202	急性心筋梗塞	計	107	8	9	7	13	12	8	9	7	6	8	9	11	
		男	53	6	5	3	4	6	4	4	3	3	3	5	7	
		女	54	2	4	4	9	6	4	5	4	3	5	4	4	
09203	その他の虚血性心疾患	計	101	11	11	11	9	9	4	10	6	6	4	9	11	
		男	60	6	6	6	6	5	3	5	5	4	3	6	5	
		女	41	5	5	5	3	4	1	5	1	2	1	3	6	
09204	慢性非リウマチ性 心内膜疾患	計	104	11	10	11	9	6	8	2	2	9	9	16	11	
		男	36	4	3	3	5	2	5	1	1	2	2	5	3	
		女	68	7	7	8	4	4	3	1	1	7	7	11	8	
09205	心筋症	計	38	6	2	6	3	5	2	1	1	3	1	2	6	
		男	29	6	2	3	2	2	2	1	1	3	1	2	4	
		女	9	-	-	3	1	3	-	-	-	-	-	-	2	
09206	不整脈及び伝導障害	計	381	46	39	28	32	33	19	25	23	26	24	32	54	
		男	187	21	20	18	19	16	7	12	13	13	10	13	25	
		女	194	25	19	10	13	17	12	13	10	13	14	19	29	

		総数	1月	2月	3月	4月	5月	6月	7月	8月	9月	10月	11月	12月	
09207	心不全	計	615	64	52	72	51	39	44	49	45	48	40	54	57
		男	214	17	17	29	14	16	20	16	17	23	14	17	14
		女	401	47	35	43	37	23	24	33	28	25	26	37	43
09208	その他の心疾患	計	22	2	1	2	2	1	1	3	1	5	2	-	2
		男	8	2	-	-	2	-	-	3	-	-	1	-	-
		女	14	-	1	2	-	1	1	-	1	5	1	-	2
09300	脳血管疾患	計	803	84	67	62	68	53	65	71	49	68	72	77	67
		男	376	43	28	29	34	23	40	31	23	28	26	42	29
		女	427	41	39	33	34	30	25	40	26	40	46	35	38
09301	くも膜下出血	計	71	9	6	5	5	7	5	5	3	3	8	6	9
		男	20	2	3	2	1	1	-	2	1	-	2	3	3
		女	51	7	3	3	4	6	5	3	2	3	6	3	6
09302	脳内出血	計	191	15	19	11	21	13	14	19	11	18	16	18	16
		男	116	11	8	7	16	7	10	10	7	11	6	12	11
		女	75	4	11	4	5	6	4	9	4	7	10	6	5
09303	脳梗塞	計	531	60	39	46	40	31	45	47	35	46	48	53	41
		男	238	30	16	20	17	14	30	19	15	17	18	27	15
		女	293	30	23	26	23	17	15	28	20	29	30	26	26
09304	その他の脳血管疾患	計	10	-	3	-	2	2	1	-	-	1	-	-	1
		男	2	-	1	-	-	1	-	-	-	-	-	-	-
		女	8	-	2	-	2	1	1	-	-	1	-	-	1
09400	大動脈瘤及び解離	計	138	19	10	8	13	8	11	14	12	9	12	8	14
		男	54	9	3	2	5	3	5	6	4	5	2	3	7
		女	84	10	7	6	8	5	6	8	8	4	10	5	7
09500	その他の循環器系の疾患	計	34	4	2	5	1	2	1	2	5	2	2	4	4
		男	11	1	-	-	-	1	1	-	2	1	2	2	1
		女	23	3	2	5	1	1	-	2	3	1	-	2	3
10000	呼吸器系の疾患	計	1,244	136	101	108	112	117	79	92	82	101	107	101	108
		男	776	83	60	69	68	78	59	49	52	66	65	65	62
		女	468	53	41	39	44	39	20	43	30	35	42	36	46
10100	インフルエンザ	計	25	11	8	1	1	1	-	-	-	-	-	-	3
		男	17	7	5	1	1	1	-	-	-	-	-	-	2
		女	8	4	3	-	-	-	-	-	-	-	-	-	1
10200	肺炎	計	463	49	37	40	48	44	25	24	34	41	40	40	41
		男	266	22	18	24	23	29	18	13	20	25	23	28	23
		女	197	27	19	16	25	15	7	11	14	16	17	12	18
10300	急性気管支炎	計	6	3	1	-	1	-	1	-	-	-	-	-	-
		男	3	2	-	-	1	-	-	-	-	-	-	-	-
		女	3	1	1	-	-	-	1	-	-	-	-	-	-
10400	慢性閉塞性肺疾患	計	114	12	13	12	11	14	8	8	3	11	5	9	8
		男	106	11	11	12	10	14	7	7	3	10	5	8	8
		女	8	1	2	-	1	-	1	1	-	1	-	1	-
10500	喘息	計	11	1	-	1	2	2	-	-	-	1	3	1	-
		男	3	1	-	1	-	1	-	-	-	-	-	-	-
		女	8	-	-	-	2	1	-	-	-	1	3	1	-
10600	その他の呼吸器系の疾患	計	625	60	42	54	49	56	45	60	45	48	59	51	56
		男	381	40	26	31	33	33	34	29	29	31	37	29	29
		女	244	20	16	23	16	23	11	31	16	17	22	22	27
10601	誤嚥性肺炎	計	390	36	26	28	31	39	32	41	30	27	37	28	35
		男	228	22	15	14	19	24	24	19	19	19	21	17	15
		女	162	14	11	14	12	15	8	22	11	8	16	11	20
10602	間質性肺疾患	計	128	13	8	14	13	8	9	10	6	13	11	14	9
		男	91	11	6	9	11	5	8	5	3	7	10	8	8
		女	37	2	2	5	2	3	1	5	3	6	1	6	1
10603	その他の呼吸器系の疾患 (10601及び10602を除く)	計	107	11	8	12	5	9	4	9	9	8	11	9	12
		男	62	7	5	8	3	4	2	5	7	5	6	4	6
		女	45	4	3	4	2	5	2	4	2	3	5	5	6
11000	消化器系の疾患	計	323	24	33	37	24	20	17	28	16	28	38	26	32
		男	159	14	21	16	15	12	9	12	6	9	16	11	18
		女	164	10	12	21	9	8	8	16	10	19	22	15	14
11100	胃潰瘍及び十二指腸潰瘍	計	15	2	4	2	2	-	-	-	2	1	-	1	1
		男	6	1	2	-	1	-	-	-	1	1	-	-	-
		女	9	1	2	2	1	-	-	-	1	-	-	1	1
11200	ヘルニア及び腸閉塞	計	49	2	3	7	2	6	3	4	-	3	5	8	6
		男	22	1	1	3	1	4	1	-	-	1	4	3	3
		女	27	1	2	4	1	2	2	4	-	2	1	5	3
11300	肝疾患	計	75	5	8	9	7	4	7	8	4	3	13	3	4
		男	54	4	7	6	5	3	4	6	4	1	7	3	4
		女	21	1	1	3	2	1	3	2	-	2	6	-	-

			総数	1月	2月	3月	4月	5月	6月	7月	8月	9月	10月	11月	12月	
11301	肝硬変（アルコール性を除く）	計	36	-	2	6	3	2	5	5	1	3	5	1	3	
		男	21	-	2	4	1	1	2	4	1	1	1	1	1	3
		女	15	-	-	2	2	1	3	1	-	2	4	-	-	-
11302	その他の肝疾患	計	39	5	6	3	4	2	2	3	3	-	8	2	1	
		男	33	4	5	2	4	2	2	2	2	3	-	6	2	1
		女	6	1	1	1	-	-	-	1	-	-	-	2	-	-
11400	その他の消化器系の疾患	計	184	15	18	19	13	10	7	16	10	21	20	14	21	
		男	77	8	11	7	8	5	4	6	1	6	5	5	5	11
		女	107	7	7	12	5	5	3	10	9	15	15	9	9	10
12000	皮膚及び皮下組織の疾患	計	16	3	2	-	1	3	1	2	1	1	1	1	1	-
		男	8	2	-	-	1	1	-	2	-	-	1	1	1	-
		女	8	1	2	-	-	2	1	-	1	1	-	-	-	-
13000	筋骨格系及び結合組織の疾患	計	73	5	4	3	7	6	10	6	6	7	6	6	7	
		男	23	2	3	1	3	3	3	-	1	1	1	1	3	2
		女	50	3	1	2	4	3	7	6	5	6	5	5	3	5
14000	腎尿路生殖器系の疾患	計	356	38	30	43	27	25	29	26	24	19	35	29	31	
		男	159	14	13	18	14	8	14	16	11	10	11	14	16	
		女	197	24	17	25	13	17	15	10	13	9	24	15	15	
14100	糸球体疾患及び腎尿管間質性疾患	計	81	6	8	10	5	3	6	9	7	1	12	8	6	
		男	36	3	5	3	3	3	3	5	2	1	4	3	1	
		女	45	3	3	7	2	-	3	4	5	-	8	5	5	
14200	腎不全	計	198	23	14	25	16	12	13	14	15	13	18	14	21	
		男	95	10	6	11	8	2	7	10	8	7	5	7	14	
		女	103	13	8	14	8	10	6	4	7	6	13	7	7	
14201	急性腎不全	計	16	3	1	1	2	1	1	1	1	1	1	1	2	
		男	9	-	1	1	1	1	-	1	1	-	1	-	2	
		女	7	3	-	-	1	-	1	-	-	1	-	1	-	
14202	慢性腎臓病	計	155	16	11	20	12	10	12	9	12	10	15	12	16	
		男	72	8	3	9	6	1	7	7	6	6	3	6	10	
		女	83	8	8	11	6	9	5	2	6	4	12	6	6	
14203	詳細不明の腎不全	計	27	4	2	4	2	1	-	4	2	2	2	1	3	
		男	14	2	2	1	1	-	-	2	1	1	1	1	2	
		女	13	2	-	3	1	1	-	2	1	1	1	-	1	
14300	その他の腎尿路生殖器系の疾患	計	77	9	8	8	6	10	10	3	2	5	5	7	4	
		男	28	1	2	4	3	3	4	1	1	2	2	4	1	
		女	49	8	6	4	3	7	6	2	1	3	3	3	3	
15000	妊娠、分娩及び産じょく	計	1	-	-	-	-	-	-	-	1	-	-	-	-	
		男	
		女	1	-	-	-	-	-	-	-	1	-	-	-	-	
16000	周産期に発生した病態	計	2	-	1	-	-	-	-	-	-	-	1	-	-	
		男	1	-	1	-	-	-	-	-	-	-	-	-	-	
		女	1	-	-	-	-	-	-	-	-	-	-	1	-	
16100	妊娠期間及び胎児発育に関連する障害	計	1	-	-	-	-	-	-	-	-	-	1	-	-	
		男	-	-	-	-	-	-	-	-	-	-	-	-	-	
		女	1	-	-	-	-	-	-	-	-	-	-	1	-	
16200	出産外傷	計	-	-	-	-	-	-	-	-	-	-	-	-	-	
		男	-	-	-	-	-	-	-	-	-	-	-	-	-	
		女	-	-	-	-	-	-	-	-	-	-	-	-	-	
16300	周産期に特異的な呼吸障害及び心血管障害	計	-	-	-	-	-	-	-	-	-	-	-	-	-	
		男	-	-	-	-	-	-	-	-	-	-	-	-	-	
		女	-	-	-	-	-	-	-	-	-	-	-	-	-	
16400	周産期に特異的な感染症	計	-	-	-	-	-	-	-	-	-	-	-	-	-	
		男	-	-	-	-	-	-	-	-	-	-	-	-	-	
		女	-	-	-	-	-	-	-	-	-	-	-	-	-	
16500	胎児及び新生児の出血性障害及び血液障害	計	1	-	1	-	-	-	-	-	-	-	-	-	-	
		男	1	-	1	-	-	-	-	-	-	-	-	-	-	
		女	-	-	-	-	-	-	-	-	-	-	-	-	-	
16600	その他の周産期に発生した病態	計	-	-	-	-	-	-	-	-	-	-	-	-	-	
		男	-	-	-	-	-	-	-	-	-	-	-	-	-	
		女	-	-	-	-	-	-	-	-	-	-	-	-	-	
17000	先天奇形、変形及び染色体異常	計	9	1	-	-	2	1	-	2	1	2	-	-	-	
		男	3	-	-	-	-	-	-	-	1	1	1	-	-	
		女	6	1	-	-	2	1	-	1	-	1	-	-	-	
17100	神経系の先天奇形	計	-	-	-	-	-	-	-	-	-	-	-	-	-	
		男	-	-	-	-	-	-	-	-	-	-	-	-	-	
		女	-	-	-	-	-	-	-	-	-	-	-	-	-	
17200	循環器系の先天奇形	計	4	-	-	-	1	1	-	1	1	-	-	-	-	
		男	1	-	-	-	-	-	-	-	1	-	-	-	-	
		女	3	-	-	-	1	1	-	1	-	-	-	-	-	

			総数	1月	2月	3月	4月	5月	6月	7月	8月	9月	10月	11月	12月
17201	心臓の先天奇形	計	2	-	-	-	-	-	-	1	1	-	-	-	-
		男	1	-	-	-	-	-	-	-	1	-	-	-	-
		女	1	-	-	-	-	-	-	-	1	-	-	-	-
17202	その他の循環器系の 先天奇形	計	2	-	-	-	1	1	-	-	-	-	-	-	-
		男	-	-	-	-	-	-	-	-	-	-	-	-	-
		女	2	-	-	-	1	1	-	-	-	-	-	-	-
17300	消化器系の先天奇形	計	2	1	-	-	-	-	-	-	-	1	-	-	-
		男	1	-	-	-	-	-	-	-	-	1	-	-	-
		女	1	1	-	-	-	-	-	-	-	-	-	-	-
17400	その他の先天奇形及び 変形	計	1	-	-	-	1	-	-	-	-	-	-	-	-
		男	-	-	-	-	-	-	-	-	-	-	-	-	-
		女	1	-	-	-	1	-	-	-	-	-	-	-	-
17500	染色体異常、他に分類 されないもの	計	2	-	-	-	-	-	-	1	-	1	-	-	-
		男	1	-	-	-	-	-	-	1	-	-	-	-	-
		女	1	-	-	-	-	-	-	-	-	1	-	-	-
18000	症状、徴候及び異常臨床 所見・異常検査所見で他に 分類されないもの	計	1,131	106	92	100	84	73	82	94	97	88	94	113	108
		男	349	30	29	27	25	31	23	29	28	25	28	36	38
		女	782	76	63	73	59	42	59	65	69	63	66	77	70
18100	老衰	計	982	88	74	90	75	55	67	83	88	76	84	105	97
		男	251	17	17	20	20	19	15	21	22	18	20	30	32
		女	731	71	57	70	55	36	52	62	66	58	64	75	65
18200	乳幼児突然死症候群	計	1	-	-	-	-	1	-	-	-	-	-	-	-
		男	1	-	-	-	-	1	-	-	-	-	-	-	-
		女	-	-	-	-	-	-	-	-	-	-	-	-	-
18300	その他の症状、徴候及び異 常臨床所見・異常検査所見 で他に分類されないもの	計	148	18	18	10	9	17	15	11	9	12	10	8	11
		男	97	13	12	7	5	11	8	8	6	7	8	6	6
		女	51	5	6	3	4	6	7	3	3	5	2	2	5
20000	傷害及び死亡の外因	計	445	55	42	40	38	31	24	31	40	28	38	37	41
		男	256	29	20	21	20	21	15	21	29	18	23	18	21
		女	189	26	22	19	18	10	9	10	11	10	15	19	20
20100	不慮の事故	計	240	27	28	23	23	16	12	12	19	14	22	23	21
		男	115	12	11	9	8	10	6	8	12	9	12	10	8
		女	125	15	17	14	15	6	6	4	7	5	10	13	13
20101	交通事故	計	27	2	3	-	4	1	2	1	3	2	4	2	3
		男	15	2	1	-	-	1	1	1	2	2	2	1	2
		女	12	-	2	-	4	-	1	-	1	-	2	1	1
20102	転倒・転落・墜落	計	71	4	7	3	5	5	4	5	7	9	8	6	8
		男	35	1	3	1	1	2	3	4	3	6	5	3	3
		女	36	3	4	2	4	3	1	1	4	3	3	3	5
20103	不慮の溺死及び溺水	計	44	7	6	7	4	2	2	2	-	1	4	5	4
		男	11	-	2	1	1	1	-	1	-	-	2	2	1
		女	33	7	4	6	3	1	2	1	-	1	2	3	3
20104	不慮の窒息	計	62	6	7	10	6	6	3	1	8	1	3	7	4
		男	35	3	3	5	5	5	2	-	6	-	2	3	1
		女	27	3	4	5	1	1	1	1	2	1	1	4	3
20105	煙、火及び火災への 曝露	計	2	2	-	-	-	-	-	-	-	-	-	-	-
		男	2	2	-	-	-	-	-	-	-	-	-	-	-
		女	-	-	-	-	-	-	-	-	-	-	-	-	-
20106	有害物質による不慮の 中毒及び有害物質への 曝露	計	1	-	-	1	-	-	-	-	-	-	-	-	-
		男	1	-	-	1	-	-	-	-	-	-	-	-	-
		女	-	-	-	-	-	-	-	-	-	-	-	-	-
20107	その他の不慮の事故	計	33	6	5	2	4	2	1	3	1	1	3	3	2
		男	16	4	2	1	1	1	-	2	1	1	1	1	1
		女	17	2	3	1	3	1	1	1	-	-	2	2	1
20200	自殺	計	110	11	6	11	10	10	8	11	11	3	11	10	8
		男	77	7	3	8	9	8	6	6	8	2	9	5	6
		女	33	4	3	3	1	2	2	5	3	1	2	5	2
20300	他殺	計	-	-	-	-	-	-	-	-	-	-	-	-	-
		男	-	-	-	-	-	-	-	-	-	-	-	-	-
		女	-	-	-	-	-	-	-	-	-	-	-	-	-
20400	その他の外因	計	95	17	8	6	5	5	4	8	10	11	5	4	12
		男	64	10	6	4	3	3	3	7	9	7	2	3	7
		女	31	7	2	2	2	2	1	1	1	4	3	1	5
22000	特殊目的用コード	計	-	-	-	-	-	-	-	-	-	-	-	-	-
		男	-	-	-	-	-	-	-	-	-	-	-	-	-
		女	-	-	-	-	-	-	-	-	-	-	-	-	-

		総 数	1 月	2 月	3 月	4 月	5 月	6 月	7 月	8 月	9 月	10 月	11 月	12 月	
22100	重症急性呼吸器症候群(SARS) 計	-	-	-	-	-	-	-	-	-	-	-	-	-	
		男	-	-	-	-	-	-	-	-	-	-	-	-	-
		女	-	-	-	-	-	-	-	-	-	-	-	-	-
22200	その他の特殊目的用コート 計	-	-	-	-	-	-	-	-	-	-	-	-	-	
		男	-	-	-	-	-	-	-	-	-	-	-	-	
		女	-	-	-	-	-	-	-	-	-	-	-	-	

注 (1)資料：「人口動態統計」厚生労働省

第24表

死亡数、性・年齢（5歳階級）・

		総数	0歳	1歳	2歳	3歳	4歳	0～4歳	5～9歳	10～14歳	15～19歳	20～24歳	25～29歳	30～34歳	35～39歳
総数	計	9,710	10	-	-	1	-	11	2	3	5	11	10	9	25
	男女	4,759	4	-	-	1	-	5	2	3	3	10	4	5	15
01000 感染症及び寄生虫症	計	4,951	6	-	-	-	-	6	-	-	2	1	6	4	10
	男女	149	4	-	-	-	-	4	-	-	-	-	-	-	-
01100 腸管感染症	計	72	1	-	-	-	-	1	-	-	-	-	-	-	-
	男女	77	3	-	-	-	-	3	-	-	-	-	-	-	-
01200 結核	計	14	-	-	-	-	-	-	-	-	-	-	-	-	-
	男女	8	-	-	-	-	-	-	-	-	-	-	-	-	-
01201 呼吸器結核	計	6	-	-	-	-	-	-	-	-	-	-	-	-	-
	男女	9	-	-	-	-	-	-	-	-	-	-	-	-	-
01202 その他の結核	計	3	-	-	-	-	-	-	-	-	-	-	-	-	-
	男女	6	-	-	-	-	-	-	-	-	-	-	-	-	-
01300 敗血症	計	8	-	-	-	-	-	-	-	-	-	-	-	-	-
	男女	3	-	-	-	-	-	-	-	-	-	-	-	-	-
01400 ウイルス性肝炎	計	6	-	-	-	-	-	-	-	-	-	-	-	-	-
	男女	7	-	-	-	-	-	-	-	-	-	-	-	-	-
01401 B型ウイルス性肝炎	計	1	-	-	-	-	-	-	-	-	-	-	-	-	-
	男女	1	-	-	-	-	-	-	-	-	-	-	-	-	-
01402 C型ウイルス性肝炎	計	12	-	-	-	-	-	-	-	-	-	-	-	-	-
	男女	6	-	-	-	-	-	-	-	-	-	-	-	-	-
01403 その他のウイルス肝炎	計	6	-	-	-	-	-	-	-	-	-	-	-	-	-
	男女	-	-	-	-	-	-	-	-	-	-	-	-	-	-
01500 ヒト免疫不全ウイルス [H I V] 病	計	1	-	-	-	-	-	-	-	-	-	-	-	-	-
	男女	-	-	-	-	-	-	-	-	-	-	-	-	-	-
01600 その他の感染症及び寄生虫症	計	-	-	-	-	-	-	-	-	-	-	-	-	-	-
	男女	42	1	-	-	-	-	1	-	-	-	-	-	-	-
02000 新生物<腫瘍>	計	22	-	-	-	-	-	-	-	-	-	-	-	-	-
	男女	20	1	-	-	-	-	1	-	-	-	-	-	-	-
02100 悪性新生物<腫瘍>	計	2,573	1	-	-	-	-	1	-	1	-	-	-	-	8
	男女	1,493	-	-	-	-	-	-	-	1	-	-	-	-	1
02101 口唇、口腔及び咽頭の悪性新生物<腫瘍>	計	1,080	1	-	-	-	-	1	-	-	-	-	-	-	7
	男女	2,481	1	-	-	-	-	1	-	1	-	-	-	-	8
02102 食道の悪性新生物<腫瘍>	計	1,440	-	-	-	-	-	-	-	1	-	-	-	-	1
	男女	1,041	1	-	-	-	-	1	-	-	-	-	-	-	7
02103 胃の悪性新生物<腫瘍>	計	53	-	-	-	-	-	-	-	-	-	-	-	-	-
	男女	33	-	-	-	-	-	-	-	-	-	-	-	-	-
02104 結腸の悪性新生物<腫瘍>	計	20	-	-	-	-	-	-	-	-	-	-	-	-	-
	男女	86	-	-	-	-	-	-	-	-	-	-	-	-	-
02105 直腸S状結腸移行部及び直腸の悪性新生物<腫瘍>	計	71	-	-	-	-	-	-	-	-	-	-	-	-	-
	男女	15	-	-	-	-	-	-	-	-	-	-	-	-	-
02106 肝及び肝内胆管の悪性新生物<腫瘍>	計	298	-	-	-	-	-	-	-	-	-	-	-	-	1
	男女	176	-	-	-	-	-	-	-	-	-	-	-	-	-
02107 胆のう及びその他の胆道の悪性新生物<腫瘍>	計	122	-	-	-	-	-	-	-	-	-	-	-	-	1
	男女	233	-	-	-	-	-	-	-	-	-	-	-	-	2
02108 膵の悪性新生物<腫瘍>	計	109	-	-	-	-	-	-	-	-	-	-	-	-	-
	男女	124	-	-	-	-	-	-	-	-	-	-	-	-	2
02109 喉頭の悪性新生物<腫瘍>	計	110	-	-	-	-	-	-	-	-	-	-	-	-	-
	男女	65	-	-	-	-	-	-	-	-	-	-	-	-	-
02110 気管、気管支及び肺の悪性新生物<腫瘍>	計	45	-	-	-	-	-	-	-	-	-	-	-	-	-
	男女	186	1	-	-	-	-	1	-	-	-	-	-	-	-
02111 皮膚の悪性新生物<腫瘍>	計	129	-	-	-	-	-	-	-	-	-	-	-	-	-
	男女	57	1	-	-	-	-	1	-	-	-	-	-	-	-
02112 乳房の悪性新生物<腫瘍>	計	113	-	-	-	-	-	-	-	-	-	-	-	-	-
	男女	61	-	-	-	-	-	-	-	-	-	-	-	-	-
02113 気管、気管支及び肺の悪性新生物<腫瘍>	計	52	-	-	-	-	-	-	-	-	-	-	-	-	-
	男女	244	-	-	-	-	-	-	-	-	-	-	-	-	-
02114 皮膚の悪性新生物<腫瘍>	計	112	-	-	-	-	-	-	-	-	-	-	-	-	-
	男女	132	-	-	-	-	-	-	-	-	-	-	-	-	-
02115 気管、気管支及び肺の悪性新生物<腫瘍>	計	5	-	-	-	-	-	-	-	-	-	-	-	-	-
	男女	5	-	-	-	-	-	-	-	-	-	-	-	-	-
02116 皮膚の悪性新生物<腫瘍>	計	-	-	-	-	-	-	-	-	-	-	-	-	-	-
	男女	485	-	-	-	-	-	-	-	-	-	-	-	-	-
02117 皮膚の悪性新生物<腫瘍>	計	361	-	-	-	-	-	-	-	-	-	-	-	-	-
	男女	124	-	-	-	-	-	-	-	-	-	-	-	-	-
02118 皮膚の悪性新生物<腫瘍>	計	10	-	-	-	-	-	-	-	-	-	-	-	-	-
	男女	5	-	-	-	-	-	-	-	-	-	-	-	-	-
02119 皮膚の悪性新生物<腫瘍>	計	5	-	-	-	-	-	-	-	-	-	-	-	-	-
	男女	87	-	-	-	-	-	-	-	-	-	-	-	-	3
02120 乳房の悪性新生物<腫瘍>	計	-	-	-	-	-	-	-	-	-	-	-	-	-	-
	男女	87	-	-	-	-	-	-	-	-	-	-	-	-	3

死因（死因简单分類）別

														令和元年	
40～44歳	45～49歳	50～54歳	55～59歳	60～64歳	65～69歳	70～74歳	75～79歳	80～84歳	85～89歳	90～94歳	95～99歳	100歳～	不詳	65歳～(再掲)	
42	73	73	138	257	458	683	846	1,375	2,116	2,144	1,136	293	-	9,051	
32	50	50	89	179	336	488	554	818	1,046	757	272	41	-	4,312	
10	23	23	49	78	122	195	292	557	1,070	1,387	864	252	-	4,739	
-	-	-	1	1	6	9	20	22	42	28	14	2	-	143	
-	-	-	1	-	4	7	9	16	25	6	3	-	-	70	
-	-	-	-	1	2	2	11	6	17	22	11	2	-	73	
-	-	-	-	-	1	1	1	3	5	1	2	-	-	14	
-	-	-	-	-	1	1	1	2	3	-	-	-	-	8	
-	-	-	-	-	-	-	-	1	2	1	2	-	-	6	
-	-	-	-	-	-	-	2	-	1	4	2	-	-	9	
-	-	-	-	-	-	-	1	-	1	-	1	-	-	3	
-	-	-	-	-	-	-	1	-	-	4	1	-	-	6	
-	-	-	-	-	-	-	-	1	-	1	2	-	-	8	
-	-	-	-	-	-	-	1	-	1	-	1	-	-	3	
-	-	-	-	-	-	-	-	-	-	4	-	-	-	5	
-	-	-	-	-	-	-	1	-	-	-	-	-	-	1	
-	-	-	-	-	-	-	-	-	-	-	-	-	-	-	
-	-	-	-	-	-	-	1	-	-	-	-	-	-	1	
-	-	-	-	-	1	1	10	10	20	15	9	2	-	68	
-	-	-	-	-	1	1	3	8	13	4	2	-	-	32	
-	-	-	-	-	-	-	7	2	7	11	7	2	-	36	
-	-	-	-	1	-	1	3	3	3	1	-	-	-	12	
-	-	-	1	-	1	-	2	2	-	-	-	-	-	5	
-	-	-	-	-	-	1	1	1	3	1	-	-	-	7	
-	-	-	-	-	-	-	1	-	-	-	-	-	-	1	
-	-	-	-	-	-	-	-	-	-	-	-	-	-	-	
-	-	-	-	-	-	-	1	-	-	-	-	-	-	1	
-	-	-	1	-	1	1	2	3	3	1	-	-	-	11	
-	-	-	1	-	1	-	2	2	-	-	-	-	-	5	
-	-	-	-	-	-	1	-	1	3	1	-	-	-	6	
-	-	-	-	-	-	-	-	-	-	-	-	-	-	-	
-	-	-	-	-	-	-	-	-	-	-	-	-	-	-	
-	-	-	-	-	-	-	-	-	-	-	-	-	-	-	
-	-	-	-	-	-	-	-	-	-	-	-	-	-	-	
-	-	-	-	-	-	-	-	-	-	-	-	-	-	-	
-	-	-	-	-	-	-	-	-	-	-	-	-	-	-	
-	-	-	-	-	-	-	-	-	-	-	-	-	-	-	
-	-	-	-	1	3	6	4	6	13	7	1	-	-	40	
-	-	-	-	-	1	5	2	4	8	2	-	-	-	22	
-	-	-	-	1	2	1	2	2	5	5	1	-	-	18	
14	20	28	66	125	230	344	340	466	469	326	118	17	-	2,310	
9	7	15	36	78	161	236	234	291	247	130	43	4	-	1,346	
5	13	13	30	47	69	108	106	175	222	196	75	13	-	964	
14	20	27	66	123	227	338	333	445	444	311	107	16	-	2,221	
9	7	14	36	76	159	230	229	277	233	126	38	4	-	1,296	
5	13	13	30	47	68	108	104	168	211	185	69	12	-	925	
1	-	-	2	3	7	5	6	9	9	9	2	-	-	47	
1	-	-	2	2	4	4	6	8	2	5	-	-	-	29	
1	-	-	-	1	3	1	-	1	7	4	2	-	-	18	
-	-	-	3	4	15	23	18	9	10	2	2	-	-	79	
-	-	-	3	3	13	20	15	7	9	-	1	-	-	65	
-	-	-	-	1	2	3	3	2	1	2	1	-	-	14	
-	4	2	6	8	34	36	29	56	59	49	11	3	-	277	
-	2	1	3	7	26	29	22	34	30	17	3	2	-	163	
-	2	1	3	1	8	7	7	22	29	32	8	1	-	114	
-	2	-	7	8	19	24	26	50	42	31	16	6	-	214	
-	2	-	2	5	14	13	15	25	21	7	5	-	-	100	
-	-	-	5	3	5	11	11	25	21	24	11	6	-	114	
1	1	2	5	9	16	20	16	14	9	13	4	-	-	92	
1	-	2	4	6	9	17	8	8	4	4	2	-	-	52	
-	1	-	1	3	7	3	8	6	5	9	2	-	-	40	
1	-	-	5	10	15	34	30	38	34	14	3	1	-	169	
1	-	-	5	9	14	27	21	25	21	4	2	-	-	114	
-	-	-	-	1	1	7	9	13	13	10	1	1	-	55	
-	-	-	-	6	9	12	14	28	20	19	5	-	-	107	
-	-	-	-	3	7	9	7	19	8	6	2	-	-	58	
-	-	-	-	3	2	3	7	9	12	13	3	-	-	49	
1	3	6	9	14	27	29	33	46	43	15	18	-	-	211	
1	1	5	4	8	19	13	17	13	20	3	8	-	-	93	
-	2	1	5	6	8	16	16	33	23	12	10	-	-	118	
-	-	-	-	-	2	-	-	1	-	2	-	-	-	5	
-	-	-	-	-	2	-	-	1	-	2	-	-	-	5	
-	-	-	-	-	-	-	-	-	-	-	-	-	-	-	
1	-	1	9	31	41	70	72	86	86	69	15	4	-	443	
1	-	1	7	23	31	56	60	69	62	44	6	1	-	329	
-	-	-	2	8	10	14	12	17	24	25	9	3	-	114	
1	-	-	-	1	-	1	1	1	2	2	1	-	-	8	
1	-	-	-	1	-	-	1	-	-	2	-	-	-	3	
-	-	-	-	-	-	1	-	1	2	-	1	-	-	5	
1	5	5	8	10	9	12	8	7	6	9	4	-	-	55	
-	-	-	-	-	-	-	-	-	-	-	-	-	-	-	
1	5	5	8	10	9	12	8	7	6	9	4	-	-	55	

第24表

死亡数、性・年齢（5歳階級）

			総数	0歳	1歳	2歳	3歳	4歳	0～4歳	5～9歳	10～14歳	15～19歳	20～24歳	25～29歳	30～34歳	35～39歳
02113	子宮の悪性新生物 <腫瘍>	計	35	-	-	-	-	-	-	-	-	-	-	-	-	1
		男女	35	-	-	-	-	-	-	-	-	-	-	-	-	-
02114	卵巣の悪性新生物 <腫瘍>	計	24	-	-	-	-	-	-	-	-	-	-	-	-	-
		男女	24	-	-	-	-	-	-	-	-	-	-	-	-	-
02115	前立腺の悪性新生物 <腫瘍>	計	66	-	-	-	-	-	-	-	-	-	-	-	-	-
		男女	66	-	-	-	-	-	-	-	-	-	-	-	-	-
02116	膀胱の悪性新生物 <腫瘍>	計	59	-	-	-	-	-	-	-	-	-	-	-	-	-
		男女	41	-	-	-	-	-	-	-	-	-	-	-	-	-
02117	中枢神経系の悪性 新生物<腫瘍>	計	14	-	-	-	-	-	-	-	1	-	-	-	-	1
		男女	5	-	-	-	-	-	-	-	1	-	-	-	-	-
02118	悪性リンパ腫	計	99	-	-	-	-	-	-	-	-	-	-	-	-	-
		男女	49	-	-	-	-	-	-	-	-	-	-	-	-	-
02119	白血病	計	59	-	-	-	-	-	-	-	-	-	-	-	-	-
		男女	37	-	-	-	-	-	-	-	-	-	-	-	-	-
02120	その他のリンパ組織、 造血組織及び関連組織 の悪性新生物<腫瘍>	計	31	-	-	-	-	-	-	-	-	-	-	-	-	-
		男女	16	-	-	-	-	-	-	-	-	-	-	-	-	-
02121	その他の悪性新生物 <腫瘍>	計	184	-	-	-	-	-	-	-	-	-	-	-	-	-
		男女	99	-	-	-	-	-	-	-	-	-	-	-	-	-
02200	その他の新生物<腫瘍>	計	92	-	-	-	-	-	-	-	-	-	-	-	-	-
		男女	53	-	-	-	-	-	-	-	-	-	-	-	-	-
02201	中枢神経系のその他の 新生物<腫瘍>	計	18	-	-	-	-	-	-	-	-	-	-	-	-	-
		男女	9	-	-	-	-	-	-	-	-	-	-	-	-	-
02202	中枢神経系を除く その他の新生物<腫瘍>	計	74	-	-	-	-	-	-	-	-	-	-	-	-	-
		男女	44	-	-	-	-	-	-	-	-	-	-	-	-	-
03000	血液及び造血器の疾患 並びに免疫機構の障害	計	28	-	-	-	-	-	-	-	-	-	-	-	-	-
		男女	13	-	-	-	-	-	-	-	-	-	-	-	-	-
03100	貧血	計	12	-	-	-	-	-	-	-	-	-	-	-	-	-
		男女	5	-	-	-	-	-	-	-	-	-	-	-	-	-
03200	その他の血液及び造血器 の疾患並びに免疫機構の 障害	計	16	-	-	-	-	-	-	-	-	-	-	-	-	-
		男女	8	-	-	-	-	-	-	-	-	-	-	-	-	-
04000	内分泌、栄養及び代謝疾患	計	169	-	-	-	-	-	-	-	-	-	-	-	-	-
		男女	87	-	-	-	-	-	-	-	-	-	-	-	-	-
04100	糖尿病	計	92	-	-	-	-	-	-	-	-	-	-	-	-	-
		男女	46	-	-	-	-	-	-	-	-	-	-	-	-	-
04200	その他の内分泌、栄養 及び代謝疾患	計	77	-	-	-	-	-	-	-	-	-	-	-	-	-
		男女	41	-	-	-	-	-	-	-	-	-	-	-	-	-
05000	精神及び行動の障害	計	228	-	-	-	-	-	-	-	-	-	-	-	-	-
		男女	85	-	-	-	-	-	-	-	-	-	-	-	-	-
05100	血管性及び詳細不明の 認知症	計	210	-	-	-	-	-	-	-	-	-	-	-	-	-
		男女	76	-	-	-	-	-	-	-	-	-	-	-	-	-
05200	その他の精神及び行動の 障害	計	18	-	-	-	-	-	-	-	-	-	-	-	-	-
		男女	9	-	-	-	-	-	-	-	-	-	-	-	-	-
06000	神経系の疾患	計	549	-	-	-	-	-	-	-	-	-	-	-	-	-
		男女	230	-	-	-	-	-	-	-	-	-	-	-	-	-
06100	髄膜炎	計	1	-	-	-	-	-	-	-	-	-	-	-	-	-
		男女	1	-	-	-	-	-	-	-	-	-	-	-	-	-
06200	脊髄性筋萎縮症及び 関連症候群	計	20	-	-	-	-	-	-	-	-	-	-	-	-	-
		男女	12	-	-	-	-	-	-	-	-	-	-	-	-	-
06300	パーキンソン病	計	109	-	-	-	-	-	-	-	-	-	-	-	-	-
		男女	48	-	-	-	-	-	-	-	-	-	-	-	-	-
06400	アルツハイマー病	計	290	-	-	-	-	-	-	-	-	-	-	-	-	-
		男女	98	-	-	-	-	-	-	-	-	-	-	-	-	-
06500	その他の神経系の疾患	計	129	-	-	-	-	-	-	-	-	-	-	-	-	-
		男女	72	-	-	-	-	-	-	-	-	-	-	-	-	-
07000	眼及び付属器の疾患	計	57	-	-	-	-	-	-	-	-	-	-	-	-	-
		男女	-	-	-	-	-	-	-	-	-	-	-	-	-	-
08000	耳及び乳様突起の疾患	計	-	-	-	-	-	-	-	-	-	-	-	-	-	-
		男女	-	-	-	-	-	-	-	-	-	-	-	-	-	-

第24表

死亡数、性・年齢（5歳階級）・

		総数	0歳	1歳	2歳	3歳	4歳	0～4歳	5～9歳	10～14歳	15～19歳	20～24歳	25～29歳	30～34歳	35～39歳
09000	循環器系の疾患	計	2,414	-	-	-	-	-	-	-	-	1	1	-	2
		男	1,045	-	-	-	-	-	-	-	-	1	-	-	-
		女	1,369	-	-	-	-	-	-	-	-	-	1	-	-
09100	高血圧性疾患	計	63	-	-	-	-	-	-	-	-	-	-	-	-
		男	15	-	-	-	-	-	-	-	-	-	-	-	-
		女	48	-	-	-	-	-	-	-	-	-	-	-	
09101	高血圧性心疾患及び心腎疾患	計	33	-	-	-	-	-	-	-	-	-	-	-	-
		男	6	-	-	-	-	-	-	-	-	-	-	-	-
		女	27	-	-	-	-	-	-	-	-	-	-	-	
09102	その他の高血圧性疾患	計	30	-	-	-	-	-	-	-	-	-	-	-	-
		男	9	-	-	-	-	-	-	-	-	-	-	-	-
		女	21	-	-	-	-	-	-	-	-	-	-	-	
09200	心疾患（高血圧性を除く）	計	1,376	-	-	-	-	-	-	-	-	1	-	-	2
		男	589	-	-	-	-	-	-	-	-	1	-	-	2
		女	787	-	-	-	-	-	-	-	-	-	-	-	
09201	慢性リウマチ性心疾患	計	8	-	-	-	-	-	-	-	-	1	-	-	-
		男	2	-	-	-	-	-	-	-	-	1	-	-	-
		女	6	-	-	-	-	-	-	-	-	-	-	-	
09202	急性心筋梗塞	計	107	-	-	-	-	-	-	-	-	-	-	-	1
		男	53	-	-	-	-	-	-	-	-	-	-	-	1
		女	54	-	-	-	-	-	-	-	-	-	-	-	
09203	その他の虚血性心疾患	計	101	-	-	-	-	-	-	-	-	-	-	-	-
		男	60	-	-	-	-	-	-	-	-	-	-	-	-
		女	41	-	-	-	-	-	-	-	-	-	-	-	
09204	慢性非リウマチ性心内膜疾患	計	104	-	-	-	-	-	-	-	-	-	-	-	-
		男	36	-	-	-	-	-	-	-	-	-	-	-	-
		女	68	-	-	-	-	-	-	-	-	-	-	-	
09205	心筋症	計	38	-	-	-	-	-	-	-	-	-	-	-	-
		男	29	-	-	-	-	-	-	-	-	-	-	-	-
		女	9	-	-	-	-	-	-	-	-	-	-	-	
09206	不整脈及び伝導障害	計	381	-	-	-	-	-	-	-	-	-	-	-	1
		男	187	-	-	-	-	-	-	-	-	-	-	-	1
		女	194	-	-	-	-	-	-	-	-	-	-	-	
09207	心不全	計	615	-	-	-	-	-	-	-	-	-	-	-	-
		男	214	-	-	-	-	-	-	-	-	-	-	-	-
		女	401	-	-	-	-	-	-	-	-	-	-	-	
09208	その他の心疾患	計	22	-	-	-	-	-	-	-	-	-	-	-	-
		男	8	-	-	-	-	-	-	-	-	-	-	-	-
		女	14	-	-	-	-	-	-	-	-	-	-	-	
09300	脳血管疾患	計	803	-	-	-	-	-	-	-	-	-	1	-	-
		男	376	-	-	-	-	-	-	-	-	-	-	-	-
		女	427	-	-	-	-	-	-	-	-	1	-	-	
09301	くも膜下出血	計	71	-	-	-	-	-	-	-	-	-	-	-	-
		男	20	-	-	-	-	-	-	-	-	-	-	-	-
		女	51	-	-	-	-	-	-	-	-	-	-	-	
09302	脳内出血	計	191	-	-	-	-	-	-	-	-	-	1	-	-
		男	116	-	-	-	-	-	-	-	-	-	-	-	-
		女	75	-	-	-	-	-	-	-	-	1	-	-	
09303	脳梗塞	計	531	-	-	-	-	-	-	-	-	-	-	-	-
		男	238	-	-	-	-	-	-	-	-	-	-	-	-
		女	293	-	-	-	-	-	-	-	-	-	-	-	
09304	その他の脳血管疾患	計	10	-	-	-	-	-	-	-	-	-	-	-	-
		男	2	-	-	-	-	-	-	-	-	-	-	-	-
		女	8	-	-	-	-	-	-	-	-	-	-	-	
09400	大動脈瘤及び解離	計	138	-	-	-	-	-	-	-	-	-	-	-	-
		男	54	-	-	-	-	-	-	-	-	-	-	-	-
		女	84	-	-	-	-	-	-	-	-	-	-	-	
09500	その他の循環器系の疾患	計	34	-	-	-	-	-	-	-	-	-	-	-	-
		男	11	-	-	-	-	-	-	-	-	-	-	-	-
		女	23	-	-	-	-	-	-	-	-	-	-	-	
10000	呼吸器系の疾患	計	1,244	-	-	-	-	-	-	-	-	-	1	-	1
		男	776	-	-	-	-	-	-	-	-	-	-	-	1
		女	468	-	-	-	-	-	-	-	-	1	-	-	
10100	インフルエンザ	計	25	-	-	-	-	-	-	-	-	-	-	-	-
		男	17	-	-	-	-	-	-	-	-	-	-	-	-
		女	8	-	-	-	-	-	-	-	-	-	-	-	
10200	肺炎	計	463	-	-	-	-	-	-	-	-	-	-	-	1
		男	266	-	-	-	-	-	-	-	-	-	-	-	1
		女	197	-	-	-	-	-	-	-	-	-	-	-	
10300	急性気管支炎	計	6	-	-	-	-	-	-	-	-	-	1	-	-
		男	3	-	-	-	-	-	-	-	-	-	-	-	-
		女	3	-	-	-	-	-	-	-	-	1	-	-	
10400	慢性閉塞性肺疾患	計	114	-	-	-	-	-	-	-	-	-	-	-	-
		男	106	-	-	-	-	-	-	-	-	-	-	-	-
		女	8	-	-	-	-	-	-	-	-	-	-	-	
10500	喘息	計	11	-	-	-	-	-	-	-	-	-	-	-	-
		男	3	-	-	-	-	-	-	-	-	-	-	-	-
		女	8	-	-	-	-	-	-	-	-	-	-	-	
10600	その他の呼吸器系の疾患	計	625	-	-	-	-	-	-	-	-	-	-	-	-
		男	381	-	-	-	-	-	-	-	-	-	-	-	-
		女	244	-	-	-	-	-	-	-	-	-	-	-	
10601	誤嚥性肺炎	計	390	-	-	-	-	-	-	-	-	-	-	-	-
		男	228	-	-	-	-	-	-	-	-	-	-	-	-
		女	162	-	-	-	-	-	-	-	-	-	-	-	
10602	間質性肺疾患	計	128	-	-	-	-	-	-	-	-	-	-	-	-
		男	91	-	-	-	-	-	-	-	-	-	-	-	-
		女	37	-	-	-	-	-	-	-	-	-	-	-	
10603	その他(10601・10602を除く)	計	107	-	-	-	-	-	-	-	-	-	-	-	-
		男	62	-	-	-	-	-	-	-	-	-	-	-	-
		女	45	-	-	-	-	-	-	-	-	-	-	-	
11000	消化器系の疾患	計	323	-	-	-	-	-	-	-	-	-	-	-	-
		男	159	-	-	-	-	-	-	-	-	-	-	-	-
		女	164	-	-	-	-	-	-	-	-	-	-	-	
11100	胃潰瘍及び十二指腸潰瘍	計	15	-	-	-	-	-	-	-	-	-	-	-	-
		男	6	-	-	-	-	-	-	-	-	-	-	-	-
		女	9	-	-	-	-	-	-	-	-	-	-	-	

死因（死因简单分類）別

														令和元年	
40～44歳	45～49歳	50～54歳	55～59歳	60～64歳	65～69歳	70～74歳	75～79歳	80～84歳	85～89歳	90～94歳	95～99歳	100歳～	不詳	65歳～(再掲)	
7	16	15	20	51	84	121	167	323	584	624	310	88	-	2,301	
7	16	11	13	37	68	83	104	177	262	198	59	7	-	958	
-	-	4	7	14	16	38	63	146	322	426	251	81	-	1,343	
-	-	-	1	-	1	3	1	11	10	15	18	3	-	62	
-	-	-	1	-	1	2	-	2	4	5	-	-	-	14	
-	-	-	-	-	-	1	1	9	6	10	18	3	-	48	
-	-	-	-	-	-	2	1	1	6	8	13	2	-	33	
-	-	-	-	-	-	1	-	-	4	1	-	-	-	6	
-	-	-	-	-	-	1	1	1	2	7	13	2	-	27	
-	-	-	1	-	1	1	-	10	4	7	5	1	-	29	
-	-	-	1	-	1	1	-	2	-	4	-	-	-	8	
-	-	-	-	-	-	-	-	8	4	3	5	1	-	21	
2	9	8	8	34	52	64	93	165	311	368	200	59	-	1,312	
2	9	8	6	26	43	49	58	95	125	122	38	5	-	535	
-	-	-	2	8	9	15	35	70	186	246	162	54	-	777	
-	-	-	-	1	-	-	-	1	-	4	1	-	-	6	
-	-	-	-	1	-	-	-	-	-	-	-	-	-	-	
-	-	-	-	-	-	-	-	1	-	4	1	-	-	6	
-	1	-	-	9	6	6	9	14	27	20	12	2	-	96	
-	1	-	-	7	3	5	3	10	10	10	3	-	-	44	
-	-	-	-	2	3	1	6	4	17	10	9	2	-	52	
-	3	-	-	1	3	4	10	13	21	32	11	3	-	97	
-	3	-	-	1	2	4	10	11	9	15	5	-	-	56	
-	-	-	-	-	1	-	-	2	12	17	6	3	-	41	
-	-	-	-	1	2	1	4	10	24	46	12	4	-	103	
-	-	-	-	1	2	-	3	8	7	13	1	1	-	35	
-	-	-	-	-	-	1	1	2	17	33	11	3	-	68	
-	1	1	1	1	1	4	6	7	6	8	2	-	-	34	
-	1	1	1	-	1	4	6	6	4	4	2	-	-	27	
-	-	-	1	1	-	-	-	1	2	4	-	-	-	7	
2	2	7	5	12	25	31	34	52	86	75	42	7	-	352	
2	2	7	4	10	24	21	18	28	30	31	8	1	-	161	
-	-	-	1	2	1	10	16	24	56	44	34	6	-	191	
-	2	-	2	7	14	16	27	67	140	179	119	42	-	604	
-	2	-	2	5	11	14	17	32	62	48	18	3	-	205	
-	-	-	-	2	3	2	10	35	78	131	101	39	-	399	
-	-	-	-	2	1	2	3	1	7	4	1	1	-	20	
-	-	-	-	1	-	1	1	-	3	1	1	-	-	7	
-	-	-	-	1	1	1	2	1	4	3	-	1	-	13	
4	5	5	10	13	25	38	61	117	225	203	73	23	-	765	
4	5	2	6	9	21	27	40	68	114	58	20	2	-	350	
-	-	3	4	4	4	11	21	49	111	145	53	21	-	415	
-	3	2	2	2	2	7	9	10	17	15	2	-	-	62	
-	3	1	1	-	2	2	3	4	3	1	-	-	-	15	
-	-	1	1	2	-	5	6	6	14	14	2	-	-	47	
3	2	1	7	6	14	13	16	29	52	34	10	3	-	171	
3	2	-	5	5	13	11	12	20	28	14	3	-	-	101	
-	-	1	2	1	1	2	4	9	24	20	7	3	-	70	
1	-	2	1	5	9	18	34	76	156	150	59	20	-	522	
1	-	1	-	4	6	14	25	43	83	43	16	2	-	232	
-	-	1	1	1	3	4	9	33	73	107	43	18	-	290	
-	-	-	-	-	-	-	2	-	-	4	2	-	-	10	
-	-	-	-	-	-	-	-	1	-	-	1	-	-	2	
-	-	-	-	-	-	-	2	1	-	4	1	-	-	8	
1	1	1	1	3	5	14	11	25	29	33	12	2	-	131	
1	1	1	-	2	2	5	5	10	15	12	-	-	-	49	
-	-	-	1	1	3	9	6	15	14	21	12	2	-	82	
-	1	1	-	1	1	2	1	5	9	5	7	1	-	31	
-	1	-	-	-	1	-	1	2	4	1	1	-	-	10	
-	-	1	-	1	-	2	-	3	5	4	6	1	-	21	
-	1	-	3	18	28	62	115	168	307	357	154	29	-	1,220	
-	1	-	2	17	23	50	94	127	202	186	66	7	-	755	
-	-	-	1	1	5	12	21	41	105	171	88	22	-	465	
-	-	-	-	1	1	2	7	-	3	8	2	1	-	24	
-	-	-	-	1	-	2	6	-	2	4	1	1	-	16	
-	-	-	-	-	1	-	1	-	1	4	1	-	-	8	
-	-	-	-	8	8	23	35	58	113	143	62	12	-	454	
-	-	-	-	7	6	18	32	38	71	67	24	2	-	258	
-	-	-	-	1	2	5	3	20	42	76	38	10	-	196	
-	-	-	-	-	-	1	1	1	-	1	1	-	-	5	
-	-	-	-	-	-	-	1	1	-	1	1	-	-	3	
-	-	-	-	-	-	1	-	-	-	1	-	-	-	2	
-	-	-	-	3	3	7	16	15	24	34	10	2	-	111	
-	-	-	-	3	3	7	15	14	22	32	9	1	-	103	
-	-	-	-	-	-	-	1	1	2	2	1	1	-	8	
-	-	-	-	-	-	-	-	-	4	6	1	-	-	11	
-	-	-	-	-	-	-	-	-	1	2	-	-	-	3	
-	-	-	-	-	-	-	-	-	3	4	1	-	-	8	
-	1	-	3	6	16	29	56	94	163	165	78	14	-	615	
-	1	-	2	6	14	23	40	74	106	81	31	3	-	372	
-	-	-	1	-	2	6	16	20	57	84	47	11	-	243	
-	-	-	1	-	3	14	26	54	112	108	60	12	-	389	
-	-	-	1	-	3	11	18	43	72	51	26	3	-	227	
-	-	-	-	-	-	3	8	11	40	57	34	9	-	162	
-	-	-	1	4	10	12	19	25	28	22	7	-	-	123	
-	-	-	4	9	9	9	15	20	21	12	1	-	-	87	
-	-	-	1	1	3	4	5	7	10	6	-	-	-	36	
-	1	-	1	2	3	3	11	15	23	35	11	2	-	103	
-	1	-	1	2	2	3	7	11	13	18	4	-	-	58	
-	-	-	-	-	1	-	4	4	10	17	7	2	-	45	
3	5	5	4	13	18	23	19	46	65	65	47	10	-	293	
2	4	5	4	10	16	18	12	29	29	19	10	1	-	134	
1	1	-	-	3	2	5	7	17	36	46	37	9	-	159	
-	-	-	-	1	-	2	3	-	2	4	3	-	-	14	
-	-	-	-	1	-	2	1	-	1	-	1	-	-	5	
-	-	-	-	-	-	2	2	-	1	-	4	2	-	9	

第24表

死亡数、性・年齢（5歳階級）

		総数	0歳	1歳	2歳	3歳	4歳	0～4歳	5～9歳	10～14歳	15～19歳	20～24歳	25～29歳	30～34歳	35～39歳
11200	ヘルニア及び腸閉塞	計	49	-	-	-	-	-	-	-	-	-	-	-	-
		男女	22	-	-	-	-	-	-	-	-	-	-	-	-
11300	肝疾患	計	75	-	-	-	-	-	-	-	-	-	-	-	-
		男女	54	-	-	-	-	-	-	-	-	-	-	-	-
11301	肝硬変（アルコール性を除く）	計	21	-	-	-	-	-	-	-	-	-	-	-	-
		男女	36	-	-	-	-	-	-	-	-	-	-	-	-
11302	その他の肝疾患	計	21	-	-	-	-	-	-	-	-	-	-	-	-
		男女	15	-	-	-	-	-	-	-	-	-	-	-	-
11400	その他の消化器系の疾患	計	39	-	-	-	-	-	-	-	-	-	-	-	-
		男女	33	-	-	-	-	-	-	-	-	-	-	-	-
12000	皮膚及び皮下組織の疾患	計	6	-	-	-	-	-	-	-	-	-	-	-	-
		男女	184	-	-	-	-	-	-	-	-	-	-	-	-
13000	筋骨格系及び結合組織の疾患	計	77	-	-	-	-	-	-	-	-	-	-	-	-
		男女	107	-	-	-	-	-	-	-	-	-	-	-	-
14000	腎尿路生殖器系の疾患	計	16	-	-	-	-	-	-	-	-	-	-	-	-
		男女	8	-	-	-	-	-	-	-	-	-	-	-	-
14100	糸球体疾患及び腎尿管間質性疾患	計	8	-	-	-	-	-	-	-	-	-	-	-	-
		男女	73	-	-	-	-	-	-	-	-	-	-	-	-
14200	腎不全	計	23	-	-	-	-	-	-	-	-	-	-	-	-
		男女	50	-	-	-	-	-	-	-	-	-	-	-	-
14201	急性腎不全	計	356	-	-	-	-	-	-	-	-	-	-	-	-
		男女	159	-	-	-	-	-	-	-	-	-	-	-	-
14202	慢性腎臓病	計	197	-	-	-	-	-	-	-	-	-	-	-	-
		男女	81	-	-	-	-	-	-	-	-	-	-	-	-
14203	詳細不明の腎不全	計	36	-	-	-	-	-	-	-	-	-	-	-	-
		男女	45	-	-	-	-	-	-	-	-	-	-	-	-
14300	その他の腎尿路生殖器系の疾患	計	198	-	-	-	-	-	-	-	-	-	-	-	-
		男女	95	-	-	-	-	-	-	-	-	-	-	-	-
15000	妊娠、分娩及び産じょく	計	103	-	-	-	-	-	-	-	-	-	-	-	-
		男女	16	-	-	-	-	-	-	-	-	-	-	-	-
16000	周産期に発生した病態	計	9	-	-	-	-	-	-	-	-	-	-	-	-
		男女	7	-	-	-	-	-	-	-	-	-	-	-	-
16100	妊娠期間及び胎児発育に関連する障害	計	155	-	-	-	-	-	-	-	-	-	-	-	-
		男女	72	-	-	-	-	-	-	-	-	-	-	-	-
16200	出産外傷	計	83	-	-	-	-	-	-	-	-	-	-	-	-
		男女	27	-	-	-	-	-	-	-	-	-	-	-	-
16300	周産期に特異的な呼吸障害及び心血管障害	計	14	-	-	-	-	-	-	-	-	-	-	-	-
		男女	13	-	-	-	-	-	-	-	-	-	-	-	-
16400	周産期に特異的な感染症	計	77	-	-	-	-	-	-	-	-	-	-	-	-
		男女	28	-	-	-	-	-	-	-	-	-	-	-	-
16500	胎児及び新生児の出血性障害及び血液障害	計	49	-	-	-	-	-	-	-	-	-	-	-	-
		男女	1	-	-	-	-	-	-	-	-	-	-	-	-
16600	その他の周産期に発生した病態	計	1	-	-	-	-	-	-	-	-	-	-	-	-
		男女	1	-	-	-	-	-	-	-	-	-	-	-	-
17000	先天奇形、変形及び染色体異常	計	2	2	-	-	-	2	-	-	-	-	-	-	-
		男女	1	1	-	-	-	1	-	-	-	-	-	-	-
17100	神経系の先天奇形	計	1	1	-	-	-	1	-	-	-	-	-	-	-
		男女	1	1	-	-	-	1	-	-	-	-	-	-	-
17200	循環器系の先天奇形	計	-	-	-	-	-	-	-	-	-	-	-	-	-
		男女	-	-	-	-	-	-	-	-	-	-	-	-	-
17201	心臓の先天奇形	計	4	-	-	-	-	-	-	-	-	-	-	-	-
		男女	1	-	-	-	-	-	-	-	-	-	-	-	-
17202	その他の循環器系の先天奇形	計	3	-	-	-	-	-	-	-	-	-	-	-	-
		男女	2	-	-	-	-	-	-	-	-	-	-	-	-
17300	消化器系の先天奇形	計	1	-	-	-	-	-	-	-	-	-	-	-	-
		男女	2	-	-	-	-	-	-	-	-	-	-	-	-
17400	その他の先天奇形及び変形	計	1	1	-	-	-	1	-	-	-	-	-	-	-
		男女	1	1	-	-	-	1	-	-	-	-	-	-	-

第24表

死亡数、性・年齢（5歳階級）

		総数	0歳	1歳	2歳	3歳	4歳	0～4歳	5～9歳	10～14歳	15～19歳	20～24歳	25～29歳	30～34歳	35～39歳
17500	染色体異常、他に分類されないもの	計	2	-	-	-	-	-	-	-	-	-	-	-	-
		男	1	-	-	-	-	-	-	-	-	-	-	-	-
18000	症状、徴候及び異常臨床所見・異常検査所見で他に分類されないもの	計	1,131	2	-	-	-	2	-	-	-	2	3	1	6
		男	349	2	-	-	-	2	-	-	-	2	1	1	4
18100	老衰	計	782	-	-	-	-	-	-	-	-	-	-	-	2
		男	982	-	-	-	-	-	-	-	-	-	-	-	-
18200	乳幼児突然死症候群	計	251	-	-	-	-	-	-	-	-	-	-	-	-
		男	731	-	-	-	-	-	-	-	-	-	-	-	-
18200	乳幼児突然死症候群	計	1	1	-	-	-	1	-	-	-	-	-	-	-
		男	1	1	-	-	-	1	-	-	-	-	-	-	-
18300	その他の症状、徴候及び異常臨床所見・異常検査所見で他に分類されないもの	計	-	-	-	-	-	-	-	-	-	-	-	-	-
		男	148	1	-	-	-	1	-	-	-	2	3	1	6
20000	傷害及び死亡の外因	計	97	1	-	-	-	1	-	-	-	2	1	1	4
		男	51	-	-	-	-	-	-	-	-	-	2	2	2
20100	不慮の事故	計	445	-	-	-	1	-	1	1	2	5	8	4	8
		男	256	-	-	-	1	-	1	1	2	3	7	3	4
20101	交通事故	計	189	-	-	-	-	-	-	-	-	2	1	1	1
		男	240	-	-	-	-	-	-	1	-	2	2	1	1
20102	転倒・転落・墜落	計	115	-	-	-	-	-	1	-	1	1	1	1	1
		男	125	-	-	-	-	-	-	-	1	1	-	-	1
20103	不慮の溺死及び溺水	計	27	-	-	-	-	-	-	-	1	1	1	-	1
		男	15	-	-	-	-	-	-	-	1	1	1	-	-
20104	不慮の窒息	計	12	-	-	-	-	-	-	-	-	1	-	-	1
		男	71	-	-	-	-	-	-	-	-	-	-	-	-
20105	煙、火及び火災への曝露	計	35	-	-	-	-	-	-	-	-	-	-	-	-
		男	36	-	-	-	-	-	-	-	-	-	-	-	-
20106	有害物質による不慮の中毒及び有害物質への曝露	計	44	-	-	-	-	-	1	-	1	1	-	-	-
		男	11	-	-	-	-	-	1	-	-	1	-	-	-
20107	その他の不慮の事故	計	33	-	-	-	-	-	-	-	1	-	-	-	-
		男	62	-	-	-	-	-	-	-	-	-	-	-	-
20200	自殺	計	35	-	-	-	-	-	-	-	-	-	-	-	-
		男	27	-	-	-	-	-	-	-	-	-	-	-	-
20300	他殺	計	2	-	-	-	-	-	-	-	-	-	-	-	-
		男	2	-	-	-	-	-	-	-	-	-	-	-	-
20400	その他の外因	計	1	-	-	-	-	-	-	-	-	-	-	1	-
		男	1	-	-	-	-	-	-	-	-	-	-	-	1
22000	特殊目的用コード	計	33	-	-	-	-	-	-	-	-	-	-	-	-
		男	16	-	-	-	-	-	-	-	-	-	-	-	1
22100	重症急性呼吸器症候群(SARS)	計	17	-	-	-	-	-	-	-	-	-	-	-	-
		男	77	-	-	-	-	-	-	1	3	4	2	7	6
22200	その他の特殊目的用コード	計	33	-	-	-	-	-	-	-	1	2	4	1	3
		男	-	-	-	-	-	-	-	-	-	1	-	1	4

注 (1) 資料：「人口動態統計」厚生労働省

第25表

死亡数、性・死因（死因简单分類）・保健所別

令和元年

		総数	松江	雲南	出雲	県央	浜田	益田	隠岐
総数	計	9,710	2,919	967	2,087	1,019	1,340	1,004	374
	男	4,759	1,444	459	1,044	467	635	511	199
	女	4,951	1,475	508	1,043	552	705	493	175
01000 感染症及び寄生虫症	計	149	39	21	31	15	22	14	7
	男	72	24	9	14	5	9	8	3
	女	77	15	12	17	10	13	6	4
01100 腸管感染症	計	14	5	-	3	1	2	2	1
	男	8	4	-	2	-	1	1	-
	女	6	1	-	1	1	1	1	1
01200 結核	計	9	1	1	3	2	1	-	1
	男	3	-	1	1	-	-	-	1
	女	6	1	-	2	2	1	-	-
01201 呼吸器結核	計	8	1	1	3	1	1	-	1
	男	3	-	1	1	-	-	-	1
	女	5	1	-	2	1	1	-	-
01202 その他の結核	計	1	-	-	-	1	-	-	-
	男	-	-	-	-	-	-	-	-
	女	1	-	-	-	1	-	-	-
01300 敗血症	計	71	19	16	12	6	6	9	3
	男	33	11	5	8	2	2	4	1
	女	38	8	11	4	4	4	5	2
01400 ウイルス性肝炎	計	13	3	1	2	1	5	-	1
	男	6	3	1	-	1	1	-	-
	女	7	-	-	2	-	4	-	1
01401 B型ウイルス性肝炎	計	1	-	-	-	-	1	-	-
	男	-	-	-	-	-	-	-	-
	女	1	-	-	-	-	1	-	-
01402 C型ウイルス性肝炎	計	12	3	1	2	1	4	-	1
	男	6	3	1	-	1	1	-	-
	女	6	-	-	2	-	3	-	1
01403 その他のウイルス性肝炎	計	-	-	-	-	-	-	-	-
	男	-	-	-	-	-	-	-	-
	女	-	-	-	-	-	-	-	-
01500 ヒト免疫不全ウイルス [HIV] 病	計	-	-	-	-	-	-	-	-
	男	-	-	-	-	-	-	-	-
	女	-	-	-	-	-	-	-	-
01600 その他の感染症及び寄生 虫症	計	42	11	3	11	5	8	3	1
	男	22	6	2	3	2	5	3	1
	女	20	5	1	8	3	3	-	-
02000 新生物<腫瘍>	計	2,573	840	232	575	256	318	258	94
	男	1,493	489	130	341	143	183	144	63
	女	1,080	351	102	234	113	135	114	31
02100 悪性新生物<腫瘍>	計	2,481	816	223	551	245	306	247	93
	男	1,440	477	122	326	137	177	139	62
	女	1,041	339	101	225	108	129	108	31
02101 口唇、口腔及び咽頭の 悪性新生物<腫瘍>	計	53	11	5	15	8	4	5	5
	男	33	5	3	11	4	2	3	5
	女	20	6	2	4	4	2	2	-
02102 食道の悪性新生物<腫瘍>	計	86	27	7	17	4	10	13	8
	男	71	23	2	15	3	9	12	7
	女	15	4	5	2	1	1	1	1
02103 胃の悪性新生物<腫瘍>	計	298	91	25	65	33	38	33	13
	男	176	54	13	39	18	26	16	10
	女	122	37	12	26	15	12	17	3
02104 結腸の悪性新生物<腫瘍>	計	233	74	27	46	23	31	28	4
	男	109	32	13	23	10	15	13	3
	女	124	42	14	23	13	16	15	1
02105 直腸S状結腸移行部 及び直腸の悪性新生物 <腫瘍>	計	110	39	16	29	8	3	10	5
	男	65	25	7	17	5	2	5	4
	女	45	14	9	12	3	1	5	1
02106 肝及び肝内胆管の悪性 新生物<腫瘍>	計	186	66	7	38	11	31	21	12
	男	129	43	5	28	8	19	17	9
	女	57	23	2	10	3	12	4	3
02107 胆のう及びその他の 胆道の悪性新生物<腫瘍>	計	113	34	8	28	16	8	15	4
	男	61	24	5	12	6	4	6	4
	女	52	10	3	16	10	4	9	-
02108 膵の悪性新生物<腫瘍>	計	244	79	21	60	31	22	24	7
	男	112	36	11	26	16	10	12	1
	女	132	43	10	34	15	12	12	6
02109 喉頭の悪性新生物<腫瘍>	計	5	1	-	-	2	-	1	1
	男	5	1	-	-	2	-	1	1
	女	-	-	-	-	-	-	-	-

			総数	松江	雲南	出雲	県央	浜田	益田	隠岐
02110	気管、気管支及び肺の悪性新生物<腫瘍>	計	485	166	43	109	42	64	48	13
		男	361	121	33	86	34	46	31	10
		女	124	45	10	23	8	18	17	3
02111	皮膚の悪性新生物<腫瘍>	計	10	3	-	1	-	5	1	-
		男	5	2	-	-	-	3	-	-
		女	5	1	-	1	-	2	1	-
02112	乳房の悪性新生物<腫瘍>	計	87	32	6	23	5	14	5	2
		男	-	-	-	-	-	-	-	-
		女	87	32	6	23	5	14	5	2
02113	子宮の悪性新生物<腫瘍>	計	35	13	4	8	3	4	3	-
		男	-	-	-	-	-	-	-	-
		女	35	13	4	8	3	4	3	-
02114	卵巣の悪性新生物<腫瘍>	計	24	9	3	5	3	2	2	-
		男	-	-	-	-	-	-	-	-
		女	24	9	3	5	3	2	2	-
02115	前立腺の悪性新生物<腫瘍>	計	66	22	4	14	9	13	3	1
		男	66	22	4	14	9	13	3	1
		女	-	-	-	-	-	-	-	-
02116	膀胱の悪性新生物<腫瘍>	計	59	13	8	13	6	11	6	2
		男	41	11	6	8	4	7	4	1
		女	18	2	2	5	2	4	2	1
02117	中枢神経系の悪性新生物<腫瘍>	計	14	2	2	3	3	1	1	2
		男	5	-	1	3	-	1	-	-
		女	9	2	1	-	3	-	1	2
02118	悪性リンパ腫	計	99	36	8	19	13	12	9	2
		男	49	16	4	10	8	5	5	1
		女	50	20	4	9	5	7	4	1
02119	白血病	計	59	23	2	11	7	8	1	7
		男	37	14	1	8	3	7	1	3
		女	22	9	1	3	4	1	-	4
02120	その他のリンパ組織、造血組織及び関連組織の悪性新生物<腫瘍>	計	31	10	5	6	3	5	2	-
		男	16	6	3	3	2	-	2	-
		女	15	4	2	3	1	5	-	-
02121	その他の悪性新生物<腫瘍>	計	184	65	22	41	15	20	16	5
		男	99	42	11	23	5	8	8	2
		女	85	23	11	18	10	12	8	3
02200	その他の新生物<腫瘍>	計	92	24	9	24	11	12	11	1
		男	53	12	8	15	6	6	5	1
		女	39	12	1	9	5	6	6	-
02201	中枢神経系のその他の新生物<腫瘍>	計	18	4	3	2	4	3	1	1
		男	9	-	2	2	3	1	-	1
		女	9	4	1	-	1	2	1	-
02202	中枢神経系を除くその他の新生物<腫瘍>	計	74	20	6	22	7	9	10	-
		男	44	12	6	13	3	5	5	-
		女	30	8	-	9	4	4	5	-
03000	血液及び造血器の疾患並びに免疫機構の障害	計	28	4	9	5	3	6	1	-
		男	13	2	5	2	1	2	1	-
		女	15	2	4	3	2	4	-	-
03100	貧血	計	12	4	2	3	-	2	1	-
		男	5	2	-	1	-	1	1	-
		女	7	2	2	2	-	1	-	-
03200	その他の血液及び造血器の疾患並びに免疫機構の障害	計	16	-	7	2	3	4	-	-
		男	8	-	5	1	1	1	-	-
		女	8	-	2	1	2	3	-	-
04000	内分泌、栄養及び代謝疾患	計	169	50	15	41	14	28	13	8
		男	87	28	7	18	6	12	10	6
		女	82	22	8	23	8	16	3	2
04100	糖尿病	計	92	18	10	22	10	18	11	3
		男	46	13	4	7	4	8	8	2
		女	46	5	6	15	6	10	3	1
04200	その他の内分泌、栄養及び代謝疾患	計	77	32	5	19	4	10	2	5
		男	41	15	3	11	2	4	2	4
		女	36	17	2	8	2	6	-	1
05000	精神及び行動の障害	計	228	50	27	75	29	15	18	14
		男	85	19	6	31	8	5	11	5
		女	143	31	21	44	21	10	7	9
05100	血管性及び詳細不明の認知症	計	210	46	27	71	24	15	17	10
		男	76	18	6	29	5	5	10	3
		女	134	28	21	42	19	10	7	7
05200	その他の精神及び行動の障害	計	18	4	-	4	5	-	1	4
		男	9	1	-	2	3	-	1	2
		女	9	3	-	2	2	-	-	2
06000	神経系の疾患	計	549	164	40	118	67	79	58	23
		男	230	71	21	52	27	29	21	9
		女	319	93	19	66	40	50	37	14

			総数	松江	雲南	出雲	県央	浜田	益田	隠岐
06100	髄膜炎	計	1	1	-	-	-	-	-	-
		男	-	-	-	-	-	-	-	-
		女	1	1	-	-	-	-	-	-
		計	20	7	1	4	1	4	1	2
06200	脊髄性筋萎縮症及び 関連症候群	男	12	6	1	-	-	2	1	2
		女	8	1	-	4	1	2	-	-
06300	パーキンソン病	計	109	26	5	34	13	17	14	-
		男	48	12	4	15	4	8	5	-
		女	61	14	1	19	9	9	9	-
		計	290	90	26	46	38	43	33	14
06400	アルツハイマー病	男	98	31	10	17	15	11	11	3
		女	192	59	16	29	23	32	22	11
06500	その他の神経系の疾患	計	129	40	8	34	15	15	10	7
		男	72	22	6	20	8	8	4	4
		女	57	18	2	14	7	7	6	3
		計	-	-	-	-	-	-	-	-
07000	眼及び付属器の疾患	男	-	-	-	-	-	-	-	-
		女	-	-	-	-	-	-	-	-
08000	耳及び乳様突起の疾患	計	-	-	-	-	-	-	-	-
		男	-	-	-	-	-	-	-	-
		女	-	-	-	-	-	-	-	-
		計	2,414	677	261	478	282	323	309	84
09000	循環器系の疾患	男	1,045	293	114	202	106	137	150	43
		女	1,369	384	147	276	176	186	159	41
09100	高血圧性疾患	計	63	13	4	14	4	16	9	3
		男	15	1	2	3	1	5	2	1
		女	48	12	2	11	3	11	7	2
		計	33	5	-	11	3	8	6	-
09101	高血圧性心疾患及び 心腎疾患	男	6	1	-	2	-	2	1	-
		女	27	4	-	9	3	6	5	-
09102	その他の高血圧性疾患	計	30	8	4	3	1	8	3	3
		男	9	-	2	1	1	3	1	1
		女	21	8	2	2	-	5	2	2
		計	1,376	383	157	273	175	178	167	43
09200	心疾患（高血圧性を除く）	男	589	166	68	121	65	68	80	21
		女	787	217	89	152	110	110	87	22
09201	慢性リウマチ性心疾患	計	8	4	-	2	-	2	-	-
		男	2	1	-	1	-	-	-	-
		女	6	3	-	1	-	2	-	-
		計	107	37	19	21	6	13	7	4
09202	急性心筋梗塞	男	53	14	11	14	1	8	3	2
		女	54	23	8	7	5	5	4	2
09203	その他の虚血性心疾患	計	101	31	7	23	13	11	11	5
		男	60	21	4	14	5	5	8	3
		女	41	10	3	9	8	6	3	2
		計	104	22	10	31	15	13	9	4
09204	慢性非リウマチ性 心内膜疾患	男	36	7	5	11	6	2	4	1
		女	68	15	5	20	9	11	5	3
09205	心筋症	計	38	13	3	8	5	3	6	-
		男	29	9	2	6	4	3	5	-
		女	9	4	1	2	1	-	1	-
		計	381	123	37	62	39	59	44	17
09206	不整脈及び伝導障害	男	187	62	17	29	19	27	24	9
		女	194	61	20	33	20	32	20	8
09207	心不全	計	615	146	78	123	95	72	90	11
		男	214	50	28	46	28	22	36	4
		女	401	96	50	77	67	50	54	7
		計	22	7	3	3	2	5	-	2
09208	その他の心疾患	男	8	2	1	-	2	1	-	2
		女	14	5	2	3	-	4	-	-
09300	脳血管疾患	計	803	218	85	153	91	112	115	29
		男	376	104	40	65	36	57	59	15
		女	427	114	45	88	55	55	56	14
		計	71	17	9	10	10	13	10	2
09301	くも膜下出血	男	20	5	2	3	4	3	2	1
		女	51	12	7	7	6	10	8	1
09302	脳内出血	計	191	54	27	39	18	25	23	5
		男	116	33	18	21	11	15	14	4
		女	75	21	9	18	7	10	9	1
		計	531	147	47	101	60	73	81	22
09303	脳梗塞	男	238	66	18	41	21	39	43	10
		女	293	81	29	60	39	34	38	12
09304	その他の脳血管疾患	計	10	-	2	3	3	1	1	-
		男	2	-	2	-	-	-	-	-
		女	8	-	-	3	3	1	1	-

			総数	松江	雲南	出雲	県央	浜田	益田	隠岐
09400	大動脈瘤及び解離	計	138	57	12	29	8	13	13	6
		男	54	20	3	10	3	6	7	5
		女	84	37	9	19	5	7	6	1
09500	その他の循環器系の疾患	計	34	6	3	9	4	4	5	3
		男	11	2	1	3	1	1	2	1
		女	23	4	2	6	3	3	3	2
10000	呼吸器系の疾患	計	1,244	372	106	234	140	212	138	42
		男	776	241	56	158	82	123	85	31
		女	468	131	50	76	58	89	53	11
10100	インフルエンザ	計	25	6	-	8	3	3	4	1
		男	17	5	-	5	1	1	4	1
		女	8	1	-	3	2	2	-	-
10200	肺炎	計	463	155	39	76	47	74	53	19
		男	266	98	21	44	23	37	30	13
		女	197	57	18	32	24	37	23	6
10300	急性気管支炎	計	6	-	1	1	3	1	-	-
		男	3	-	-	1	2	-	-	-
		女	3	-	1	-	1	1	-	-
10400	慢性閉塞性肺疾患	計	114	31	6	26	16	15	19	1
		男	106	28	5	26	15	14	17	1
		女	8	3	1	-	1	1	2	-
10500	喘息	計	11	2	-	2	5	1	1	-
		男	3	1	-	1	-	-	1	-
		女	8	1	-	1	5	1	-	-
10600	その他の呼吸器系の疾患	計	625	178	60	121	66	118	61	21
		男	381	109	30	81	41	71	33	16
		女	244	69	30	40	25	47	28	5
10601	誤嚥性肺炎	計	390	109	43	72	47	73	34	12
		男	228	60	23	51	29	41	16	8
		女	162	49	20	21	18	32	18	4
10602	間質性肺疾患	計	128	31	8	26	11	29	19	4
		男	91	26	3	19	7	21	12	3
		女	37	5	5	7	4	8	7	1
10603	その他の呼吸器系の疾患 (10601及び10602を除く)	計	107	38	9	23	8	16	8	5
		男	62	23	4	11	5	9	5	5
		女	45	15	5	12	3	7	3	-
11000	消化器系の疾患	計	323	89	30	66	38	60	29	11
		男	159	50	13	28	16	35	12	5
		女	164	39	17	38	22	25	17	6
11100	胃潰瘍及び十二指腸潰瘍	計	15	3	2	2	1	4	3	-
		男	6	1	1	-	-	3	1	-
		女	9	2	1	2	1	1	2	-
11200	ヘルニア及び腸閉塞	計	49	20	5	8	3	5	4	4
		男	22	12	1	2	2	2	2	1
		女	27	8	4	6	1	3	2	3
11300	肝疾患	計	75	22	4	14	12	16	5	2
		男	54	15	3	11	9	11	4	1
		女	21	7	1	3	3	5	1	1
11301	肝硬変（アルコール性を除く）	計	36	15	-	5	6	7	3	-
		男	21	8	-	3	4	4	2	-
		女	15	7	-	2	2	3	1	-
11302	その他の肝疾患	計	39	7	4	9	6	9	2	2
		男	33	7	3	8	5	7	2	1
		女	6	-	1	1	1	2	-	1
11400	その他の消化器系の疾患	計	184	44	19	42	22	35	17	5
		男	77	22	8	15	5	19	5	3
		女	107	22	11	27	17	16	12	2
12000	皮膚及び皮下組織の疾患	計	16	4	2	2	4	1	3	-
		男	8	4	-	-	2	-	2	-
		女	8	-	2	2	2	1	1	-
13000	筋骨格系及び結合組織の疾患	計	73	31	4	14	7	9	7	1
		男	23	5	3	6	4	2	3	-
		女	50	26	1	8	3	7	4	1
14000	腎尿路生殖器系の疾患	計	356	93	30	76	35	67	35	20
		男	159	38	12	40	17	27	14	11
		女	197	55	18	36	18	40	21	9
14100	糸球体疾患及び腎尿細管間質性疾患	計	81	19	5	29	7	14	4	3
		男	36	6	-	18	4	6	1	1
		女	45	13	5	11	3	8	3	2
14200	腎不全	計	198	55	12	29	19	44	28	11
		男	95	29	6	16	9	17	12	6
		女	103	26	6	13	10	27	16	5
14201	急性腎不全	計	16	8	1	1	2	1	1	2
		男	9	4	1	1	-	1	1	1
		女	7	4	-	-	2	-	-	1

			総数	松江	雲南	出雲	県央	浜田	益田	隠岐
14202	慢性腎臓病	計	155	42	10	24	13	34	23	9
		男	72	22	4	13	7	12	9	5
		女	83	20	6	11	6	22	14	4
14203	詳細不明の腎不全	計	27	5	1	4	4	9	4	-
		男	14	3	1	2	2	4	2	-
		女	13	2	-	2	2	5	2	-
14300	その他の腎尿路生殖器系の疾患	計	77	19	13	18	9	9	3	6
		男	28	3	6	6	4	4	1	4
		女	49	16	7	12	5	5	2	2
15000	妊娠、分娩及び産じょく	計	1	-	-	-	-	1	-	-
		男	-	-	-	-	-	-	-	-
		女	1	-	-	-	-	1	-	-
16000	周産期に発生した病態	計	2	-	1	-	1	-	-	-
		男	1	-	-	-	1	-	-	-
		女	1	-	1	-	-	-	-	-
16100	妊娠期間及び胎児発育に関連する障害	計	1	-	1	-	-	-	-	-
		男	-	-	-	-	-	-	-	-
		女	1	-	1	-	-	-	-	-
16200	出産外傷	計	-	-	-	-	-	-	-	-
		男	-	-	-	-	-	-	-	-
		女	-	-	-	-	-	-	-	-
16300	周産期に特異的な呼吸障害及び心血管障害	計	-	-	-	-	-	-	-	-
		男	-	-	-	-	-	-	-	-
		女	-	-	-	-	-	-	-	-
16400	周産期に特異的な感染症	計	-	-	-	-	-	-	-	-
		男	-	-	-	-	-	-	-	-
		女	-	-	-	-	-	-	-	-
16500	胎児及び新生児の出血性障害及び血液障害	計	1	-	-	-	1	-	-	-
		男	1	-	-	-	1	-	-	-
		女	-	-	-	-	-	-	-	-
16600	その他の周産期に発生した病態	計	-	-	-	-	-	-	-	-
		男	-	-	-	-	-	-	-	-
		女	-	-	-	-	-	-	-	-
17000	先天奇形、変形及び染色体異常	計	9	5	1	2	-	-	1	-
		男	3	1	1	1	-	-	-	-
		女	6	4	-	1	-	-	1	-
17100	神経系の先天奇形	計	-	-	-	-	-	-	-	-
		男	-	-	-	-	-	-	-	-
		女	-	-	-	-	-	-	-	-
17200	循環器系の先天奇形	計	4	4	-	-	-	-	-	-
		男	1	1	-	-	-	-	-	-
		女	3	3	-	-	-	-	-	-
17201	心臓の先天奇形	計	2	2	-	-	-	-	-	-
		男	1	1	-	-	-	-	-	-
		女	1	1	-	-	-	-	-	-
17202	その他の循環器系の先天奇形	計	2	2	-	-	-	-	-	-
		男	-	-	-	-	-	-	-	-
		女	2	2	-	-	-	-	-	-
17300	消化器系の先天奇形	計	2	1	-	1	-	-	-	-
		男	1	-	-	1	-	-	-	-
		女	1	1	-	-	-	-	-	-
17400	その他の先天奇形及び変形	計	1	-	-	-	-	-	1	-
		男	-	-	-	-	-	-	-	-
		女	1	-	-	-	-	-	1	-
17500	染色体異常、他に分類されないもの	計	2	-	1	1	-	-	-	-
		男	1	-	1	-	-	-	-	-
		女	1	-	-	1	-	-	-	-
18000	症状、徴候及び異常臨床所見・異常検査所見で他に分類されないもの	計	1,131	369	150	272	86	130	73	51
		男	349	101	59	94	27	36	21	11
		女	782	268	91	178	59	94	52	40
18100	老衰	計	982	307	136	228	81	112	68	50
		男	251	64	50	61	23	25	17	11
		女	731	243	86	167	58	87	51	39
18200	乳幼児突然死症候群	計	1	-	-	-	-	-	1	-
		男	1	-	-	-	-	-	1	-
		女	-	-	-	-	-	-	-	-
18300	その他の症状、徴候及び異常臨床所見・異常検査所見で他に分類されないもの	計	148	62	14	44	5	18	4	1
		男	97	37	9	33	4	11	3	-
		女	51	25	5	11	1	7	1	1
20000	傷害及び死亡の外因	計	445	132	38	98	42	69	47	19
		男	256	78	23	57	22	35	29	12
		女	189	54	15	41	20	34	18	7
20100	不慮の事故	計	240	68	21	54	16	42	30	9
		男	115	34	10	26	7	16	17	5
		女	125	34	11	28	9	26	13	4

			総数	松江	雲南	出雲	県央	浜田	益田	隠岐
20101	交通事故	計	27	9	2	5	1	7	3	-
		男	15	5	1	2	1	5	1	-
		女	12	4	1	3	-	2	2	-
20102	転倒・転落・墜落	計	71	26	9	15	5	8	6	2
		男	35	15	4	6	2	3	4	1
		女	36	11	5	9	3	5	2	1
20103	不慮の溺死及び溺水	計	44	11	3	11	3	7	8	1
		男	11	2	1	4	-	2	2	-
		女	33	9	2	7	3	5	6	1
20104	不慮の窒息	計	62	14	4	17	5	12	6	4
		男	35	8	3	10	3	4	4	3
		女	27	6	1	7	2	8	2	1
20105	煙、火及び火災への 曝露	計	2	-	-	1	-	-	1	-
		男	2	-	-	1	-	-	1	-
		女	-	-	-	-	-	-	-	-
20106	有害物質による不慮の 中毒及び有害物質への 曝露	計	1	-	-	-	-	1	-	-
		男	1	-	-	-	-	1	-	-
		女	-	-	-	-	-	-	-	-
20107	その他の不慮の事故	計	33	8	3	5	2	7	6	2
		男	16	4	1	3	1	1	5	1
		女	17	4	2	2	1	6	1	1
20200	自殺	計	110	32	7	27	8	19	11	6
		男	77	20	5	21	5	13	9	4
		女	33	12	2	6	3	6	2	2
20300	他殺	計	-	-	-	-	-	-	-	-
		男	-	-	-	-	-	-	-	-
		女	-	-	-	-	-	-	-	-
20400	その他の外因	計	95	32	10	17	18	8	6	4
		男	64	24	8	10	10	6	3	3
		女	31	8	2	7	8	2	3	1
22000	特殊目的用コード	計	-	-	-	-	-	-	-	-
		男	-	-	-	-	-	-	-	-
		女	-	-	-	-	-	-	-	-
22100	重症急性性呼吸器症候群(SARS)	計	-	-	-	-	-	-	-	-
		男	-	-	-	-	-	-	-	-
		女	-	-	-	-	-	-	-	-
22200	その他の特殊目的用コード	計	-	-	-	-	-	-	-	-
		男	-	-	-	-	-	-	-	-
		女	-	-	-	-	-	-	-	-

注 (1)資料：「人口動態統計」厚生労働省

	総数	松江市	浜田市	出雲市	益田市	大田市	安来市	江津市	雲南市	奥出雲町	飯南町
総数	9,710	2,330	934	2,087	736	614	589	406	651	210	106
01000 感染症及び寄生虫症	149	32	17	31	7	10	7	5	19	2	-
01100 腸管感染症	14	5	2	3	2	-	-	-	-	-	-
01200 結核	9	1	-	3	-	1	-	1	1	-	-
01201 呼吸器結核	8	1	-	3	-	1	-	1	1	-	-
01202 その他の結核	1	-	-	-	-	-	-	-	-	-	-
01300 敗血症	71	16	3	12	2	3	3	3	14	2	-
01400 ウイルス性肝炎	13	3	5	2	-	1	-	-	1	-	-
01401 B型ウイルス性肝炎	1	-	1	-	-	-	-	-	-	-	-
01402 C型ウイルス性肝炎	12	3	4	2	-	1	-	-	1	-	-
01403 その他のウイルス性肝炎	-	-	-	-	-	-	-	-	-	-	-
01500 ヒト免疫不全ウイルス〔HIV〕病	-	-	-	-	-	-	-	-	-	-	-
01600 その他の感染症及び寄生虫症	42	7	7	11	3	5	4	1	3	-	-
02000 新生物<腫瘍>	2,573	676	224	575	207	172	164	94	152	52	28
02100 悪性新生物<腫瘍>	2,481	656	216	551	199	167	160	90	145	52	26
02101 口腔、口腔及び咽喉の悪性新生物<腫瘍>	53	6	2	15	2	5	5	2	5	-	-
02102 食道の悪性新生物<腫瘍>	86	21	7	17	12	2	6	3	3	3	1
02103 胃の悪性新生物<腫瘍>	298	69	26	65	28	23	22	12	16	7	2
02104 結腸の悪性新生物<腫瘍>	233	62	24	46	21	13	12	7	17	9	1
02105 直腸S状結腸移行部及び直腸の悪性新生物<腫瘍>	110	30	1	29	8	7	9	2	7	7	2
02106 肝及び肝内胆管の悪性新生物<腫瘍>	186	60	23	38	17	7	6	8	7	-	-
02107 胆のう及びその他の胆道の悪性新生物<腫瘍>	113	24	6	28	12	11	10	2	4	3	1
02108 膵の悪性新生物<腫瘍>	244	63	16	60	21	20	16	6	13	5	3
02109 喉頭の悪性新生物<腫瘍>	5	1	-	-	1	1	-	-	-	-	-
02110 気管、気管支及び肺の悪性新生物<腫瘍>	485	134	44	109	41	33	32	20	35	2	6
02111 皮膚の悪性新生物<腫瘍>	10	2	3	1	1	-	1	2	-	-	-
02112 乳房の悪性新生物<腫瘍>	87	28	11	23	3	3	4	3	4	2	-
02113 子宮の悪性新生物<腫瘍>	35	11	3	8	1	3	2	1	3	-	1
02114 卵巣の悪性新生物<腫瘍>	24	6	2	5	1	3	3	-	-	1	2
02115 前立腺の悪性新生物<腫瘍>	66	15	8	14	3	4	7	5	2	2	-
02116 膀胱の悪性新生物<腫瘍>	59	8	9	13	5	-	5	2	3	4	1
02117 中枢神経系の悪性新生物<腫瘍>	14	2	1	3	1	3	-	-	-	1	1
02118 悪性リンパ腫	99	31	7	19	7	9	5	5	6	-	2
02119 白血病	59	18	3	11	1	5	5	5	2	-	-
02120 その他のリンパ組織、造血組織及び関連組織の悪性新生物<腫瘍>	31	9	3	6	1	2	1	2	4	1	-
02121 その他の悪性新生物<腫瘍>	184	56	17	41	12	13	9	3	14	5	3
02200 その他の新生物<腫瘍>	92	20	8	24	8	5	4	4	7	-	2
02201 中枢神経系のその他の新生物<腫瘍>	18	4	2	2	1	3	-	1	1	-	2
02202 中枢神経系を除くその他の新生物<腫瘍>	74	16	6	22	7	2	4	3	6	-	-
03000 血液及び造血器の疾患並びに免疫機構の障害	28	3	5	5	1	2	1	1	6	2	1
03100 貧血	12	3	1	3	1	-	1	1	1	-	1
03200 その他の血液及び造血器の疾患並びに免疫機構の障害	16	-	4	2	-	2	-	-	5	2	-
04000 内分泌、栄養及び代謝疾患	169	45	23	41	11	11	5	5	12	3	-
04100 糖尿病	92	14	16	22	9	8	4	2	8	2	-
04200 その他の内分泌、栄養及び代謝疾患	77	31	7	19	2	3	1	3	4	1	-
05000 精神及び行動の障害	228	41	12	75	12	24	9	3	19	8	-
05100 血管性及び詳細不明の認知症	210	37	12	71	11	19	9	3	19	8	-
05200 その他の精神及び行動の障害	18	4	-	4	1	5	-	-	-	-	-
06000 神経系の疾患	549	134	59	118	42	51	30	20	29	7	4
06100 髄膜炎	1	1	-	-	-	-	-	-	-	-	-
06200 脊髄性筋萎縮症及び関連症候群	20	6	3	4	1	-	1	1	1	-	-
06300 パーキンソン病	109	24	12	34	12	10	2	5	2	1	2
06400 アルツハイマー病	290	71	33	46	21	30	19	10	21	4	1
06500 その他の神経系の疾患	129	32	11	34	8	11	8	4	5	2	1
07000 眼及び付属器の疾患	-	-	-	-	-	-	-	-	-	-	-
08000 耳及び乳様突起の疾患	-	-	-	-	-	-	-	-	-	-	-
09000 循環器系の疾患	2,414	531	212	478	233	159	146	111	188	57	16
09100 高血圧性疾患	63	11	14	14	4	4	2	2	3	1	-
09101 高血圧性心疾患及び心腎疾患	33	3	7	11	3	3	2	1	-	-	-
09102 その他の高血圧性疾患	30	8	7	3	1	1	-	1	3	1	-
09200 心疾患（高血圧性を除く）	1,376	293	115	273	129	97	90	63	108	40	9
09201 慢性リウマチ性心疾患	8	4	2	2	-	-	-	-	-	-	-
09202 急性心筋梗塞	107	32	8	21	4	4	5	5	15	4	-
09203 その他の虚血性心疾患	101	28	4	23	9	9	3	7	7	-	-
09204 慢性非リウマチ性心内膜疾患	104	14	10	31	8	13	8	3	6	3	1
09205 心筋症	38	9	1	8	5	5	4	2	3	-	-

川本町	美郷町	邑南町	津和野町	吉賀町	海士町	西ノ島町	知夫村	隠岐の島町	
69	106	230	150	118	47	66	7	254	総数
1	1	3	3	4	1	-	1	5	01000 感染症及び寄生虫症
1	-	-	-	-	1	-	-	-	01100 腸管感染症
-	-	1	-	-	-	-	-	1	01200 結核
-	-	-	-	-	-	-	-	1	01201 呼吸器結核
-	-	1	-	-	-	-	-	-	01202 その他の結核
-	1	2	3	4	-	-	1	2	01300 敗血症
-	-	-	-	-	-	-	-	1	01400 ウイルス性肝炎
-	-	-	-	-	-	-	-	-	01401 B型ウイルス性肝炎
-	-	-	-	-	-	-	-	1	01402 C型ウイルス性肝炎
-	-	-	-	-	-	-	-	-	01403 その他のウイルス性肝炎
-	-	-	-	-	-	-	-	-	01500 ヒト免疫不全ウイルス〔H I V〕病
-	-	-	-	-	-	-	-	1	01600 その他の感染症及び寄生虫症
14	26	44	29	22	10	15	2	67	02000 新生物<腫瘍>
14	21	43	27	21	10	15	2	66	02100 悪性新生物<腫瘍>
1	1	1	1	2	1	-	-	4	02101 口腔、口腔及び咽頭の悪性新生物<腫瘍>
-	-	2	-	1	-	1	-	7	02102 食道の悪性新生物<腫瘍>
3	3	4	3	2	2	3	1	7	02103 胃の悪性新生物<腫瘍>
-	5	5	3	4	-	2	-	2	02104 結腸の悪性新生物<腫瘍>
1	-	-	2	-	-	2	-	3	02105 直腸S状結腸移行部及び直腸の悪性新生物<腫瘍>
-	-	4	3	1	2	3	1	6	02106 肝及び肝内胆管の悪性新生物<腫瘍>
-	2	3	2	1	2	-	-	2	02107 胆のう及びその他の胆道の悪性新生物<腫瘍>
2	2	7	1	2	-	1	-	6	02108 膵の悪性新生物<腫瘍>
-	-	1	-	-	-	-	-	1	02109 喉頭の悪性新生物<腫瘍>
-	3	6	4	3	1	1	-	11	02110 気管、気管支及び肺の悪性新生物<腫瘍>
-	-	-	-	-	-	-	-	-	02111 皮膚の悪性新生物<腫瘍>
-	-	2	1	1	-	-	-	2	02112 乳房の悪性新生物<腫瘍>
-	-	-	1	1	-	-	-	-	02113 子宮の悪性新生物<腫瘍>
-	-	-	1	-	-	-	-	-	02114 卵巣の悪性新生物<腫瘍>
1	1	3	-	-	-	-	-	1	02115 前立腺の悪性新生物<腫瘍>
3	1	2	1	-	-	1	-	1	02116 膀胱の悪性新生物<腫瘍>
-	-	-	-	-	-	-	-	2	02117 中枢神経系の悪性新生物<腫瘍>
-	2	2	1	1	-	-	-	2	02118 悪性リンパ腫
2	-	-	-	-	-	1	-	6	02119 白血病
-	1	-	1	-	-	-	-	-	02120 その他のリンパ組織、造血組織及び関連組織の悪性新生物<腫瘍>
1	-	1	2	2	2	-	-	3	02121 その他の悪性新生物<腫瘍>
-	5	1	2	1	-	-	-	1	02200 その他の新生物<腫瘍>
-	1	-	-	-	-	-	-	1	02201 中枢神経系のその他の新生物<腫瘍>
-	4	1	2	1	-	-	-	-	02202 中枢神経系を除くその他の新生物<腫瘍>
-	1	-	-	-	-	-	-	-	03000 血液及び造血器の疾患並びに免疫機構の障害
-	-	-	-	-	-	-	-	-	03100 貧血
-	1	-	-	-	-	-	-	-	03200 その他の血液及び造血器の疾患並びに免疫機構の障害
2	-	1	1	1	-	2	-	6	04000 内分泌、栄養及び代謝疾患
2	-	-	1	1	-	-	-	3	04100 糖尿病
-	-	1	-	-	-	2	-	3	04200 その他の内分泌、栄養及び代謝疾患
-	-	5	4	2	1	1	-	12	05000 精神及び行動の障害
-	-	5	4	2	1	1	-	8	05100 血管性及び詳細不明の認知症
-	-	-	-	-	-	-	-	4	05200 その他の精神及び行動の障害
4	5	7	7	9	3	2	-	18	06000 神経系の疾患
-	-	-	-	-	-	-	-	-	06100 髄膜炎
1	-	-	-	-	-	-	-	2	06200 脊髄性筋萎縮症及び関連症候群
1	1	1	1	1	-	-	-	-	06300 パーキンソン病
2	3	3	4	8	1	2	-	11	06400 アルツハイマー病
-	1	3	2	-	2	-	-	5	06500 その他の神経系の疾患
-	-	-	-	-	-	-	-	-	07000 眼及び付属器の疾患
-	-	-	-	-	-	-	-	-	08000 耳及び乳突突起の疾患
19	28	76	39	37	9	13	2	60	09000 循環器系の疾患
-	-	-	4	1	-	-	-	3	09100 高血圧性疾患
-	-	-	2	1	-	-	-	-	09101 高血圧性心疾患及び心腎疾患
-	-	-	2	-	-	-	-	3	09102 その他の高血圧性疾患
10	21	47	15	23	6	6	1	30	09200 心疾患(高血圧性を除く)
-	-	-	-	-	-	-	-	-	09201 慢性リウマチ性心疾患
1	-	1	1	2	1	-	-	3	09202 急性心筋梗塞
-	3	1	2	-	-	1	-	4	09203 その他の虚血性心疾患
-	2	-	1	-	1	-	-	3	09204 慢性非リウマチ性心内膜疾患
-	-	-	1	-	-	-	-	-	09205 心筋症

	総数	松江市	浜田市	出雲市	益田市	大田市	安来市	江津市	雲南市	奥出雲町	飯南町	
09206	不整脈及び伝導障害	381	107	41	62	34	20	16	18	22	9	6
09207	心不全	615	92	45	123	69	44	54	27	52	24	2
09208	その他の心疾患	22	7	4	3	-	2	-	1	3	-	-
09300	脳血管疾患	803	174	71	153	86	49	44	41	66	14	5
09301	くも膜下出血	71	13	10	10	8	6	4	3	4	4	1
09302	脳内出血	191	44	17	39	17	11	10	8	20	4	3
09303	脳梗塞	531	117	43	101	60	30	30	30	40	6	1
09304	その他の脳血管疾患	10	-	1	3	1	2	-	-	2	-	-
09400	大動脈瘤及び解離	138	50	10	29	9	6	7	3	8	2	2
09500	その他の循環器系の疾患	34	3	2	9	5	3	3	2	3	-	-
10000	呼吸器系の疾患	1,244	303	146	234	86	80	69	66	75	17	14
10100	インフルエンザ	25	6	1	8	3	1	-	2	-	-	-
10200	肺炎	463	124	43	76	37	21	31	31	30	7	2
10300	急性気管支炎	6	-	1	1	-	3	-	-	1	-	-
10400	慢性閉塞性肺疾患	114	25	12	26	15	12	6	3	3	2	1
10500	喘息	11	-	1	2	-	5	2	-	-	-	-
10600	その他の呼吸器系の疾患	625	148	88	121	31	38	30	30	41	8	11
10601	顕性肺炎	390	93	55	72	17	27	16	18	28	6	9
10602	間質性肺疾患	128	24	23	26	8	7	7	6	5	2	1
10603	その他の呼吸器系の疾患 (10601及び10602を除く)	107	31	10	23	6	4	7	6	8	-	1
11000	消化器系の疾患	323	70	42	66	20	19	19	18	18	10	2
11100	胃潰瘍及び十二指腸潰瘍	15	1	2	2	3	1	2	2	2	-	-
11200	ヘルニア及び腸閉塞	49	16	4	8	3	1	4	1	2	2	1
11300	肝疾患	75	15	10	14	2	6	7	6	1	3	-
11301	肝硬変(アルコール性を除く)	36	12	4	5	-	4	3	3	-	-	-
11302	その他の肝疾患	39	3	6	9	2	2	4	3	1	3	-
11400	その他の消化器系の疾患	184	38	26	42	12	11	6	9	13	5	1
12000	皮膚及び皮下組織の疾患	16	3	1	2	3	1	1	-	2	-	-
13000	筋骨格系及び結合組織の疾患	73	25	7	14	7	2	6	2	3	-	1
14000	腎尿路生殖系系の疾患	356	72	49	76	24	22	21	18	19	8	3
14100	糸球体疾患及び腎尿細管間質性疾患	81	16	10	29	1	2	3	4	3	-	2
14200	腎不全	198	40	34	29	22	15	15	10	6	6	-
14201	急性腎不全	16	5	1	1	-	2	3	-	-	1	-
14202	慢性腎臓病	155	31	25	24	18	11	11	9	6	4	-
14203	詳細不明の腎不全	27	4	8	4	4	2	1	1	-	1	-
14300	その他の腎尿路生殖系系の疾患	77	16	5	18	1	5	3	4	10	2	1
15000	妊娠、分娩及び産じょく	1	-	1	-	-	-	-	-	-	-	-
16000	周産期に発生した病態	2	-	-	-	-	1	-	-	1	-	-
16100	妊娠期間及び胎児発育に関連する障害	1	-	-	-	-	-	-	-	1	-	-
16200	出産外傷	-	-	-	-	-	-	-	-	-	-	-
16300	周産期に特異的な呼吸障害及び心血管障害	-	-	-	-	-	-	-	-	-	-	-
16400	周産期に特異的な感染症	-	-	-	-	-	-	-	-	-	-	-
16500	胎児及び新生児の出血性障害及び血液障害	1	-	-	-	-	1	-	-	-	-	-
16600	その他の周産期に発生した病態	-	-	-	-	-	-	-	-	-	-	-
17000	先天奇形、変形及び染色体異常	9	2	-	2	-	-	3	-	-	1	-
17100	神経系の先天奇形	-	-	-	-	-	-	-	-	-	-	-
17200	循環器系の先天奇形	4	1	-	-	-	-	3	-	-	-	-
17201	心臓の先天奇形	2	-	-	-	-	-	2	-	-	-	-
17202	その他の循環器系の先天奇形	2	1	-	-	-	-	1	-	-	-	-
17300	消化器系の先天奇形	2	1	-	1	-	-	-	-	-	-	-
17400	その他の先天奇形及び変形	1	-	-	-	-	-	-	-	-	-	-
17500	染色体異常、他に分類されないもの	2	-	-	1	-	-	-	-	-	1	-
18000	症状、徴候及び異常臨床所見・異常検査所見で他に分類されないもの	1,131	280	93	272	49	31	89	37	84	34	32
18100	老衰	982	235	81	228	46	27	72	31	73	33	30
18200	乳幼児突然死症候群	1	-	-	-	1	-	-	-	-	-	-
18300	その他の症状、徴候及び異常臨床所見・異常検査所見で他に分類されないもの	148	45	12	44	2	4	17	6	11	1	2
20000	傷害及び死亡の外因	445	113	43	98	34	29	19	26	24	9	5
20100	不慮の事故	240	57	27	54	21	10	11	15	13	5	3
20101	交通事故	27	7	3	5	2	-	2	4	2	-	-
20102	転倒・転落・墜落	71	21	4	15	4	5	5	4	4	2	3
20103	不慮の溺死及び溺水	44	10	5	11	5	1	1	2	2	1	-
20104	不慮の窒息	62	13	10	17	4	3	1	2	3	1	-
20105	煙、火及び火災への曝露	2	-	-	1	1	-	-	-	-	-	-
20106	有害物質による不慮の中毒及び有害物質への曝露	1	-	-	-	-	-	-	1	-	-	-
20107	その他の不慮の事故	33	6	5	5	5	1	2	2	2	1	-
20200	自殺	110	27	11	27	8	4	5	8	3	4	-
20300	他殺	-	-	-	-	-	-	-	-	-	-	-
20400	その他の外因	95	29	5	17	5	15	3	3	8	-	2
22000	特殊目的用コード	-	-	-	-	-	-	-	-	-	-	-
22100	重症急性呼吸器症候群(SARS)	-	-	-	-	-	-	-	-	-	-	-
22200	その他の特殊目的用コード	-	-	-	-	-	-	-	-	-	-	-

注(1)資料:「人口動態統計」厚生労働省

(2)厚生労働省の「人口動態調査」の調査票情報を利用して、島根県独自で集計

川本町	美郷町	邑南町	津和野町	吉賀町	海士町	西ノ島町	知夫村	隠岐の島町		
2	5	12	3	7	2	3	1	11	09206	不整脈及び伝導障害
7	11	33	7	14	1	1	-	9	09207	心不全
-	-	-	-	-	1	1	-	-	09208	その他の心疾患
9	6	27	19	10	3	4	-	22	09300	脳血管疾患
1	1	2	-	2	-	-	-	2	09301	くも膜下出血
1	-	6	5	1	-	1	-	4	09302	脳内出血
7	5	18	14	7	3	3	-	16	09303	脳梗塞
-	-	1	-	-	-	-	-	-	09304	その他の脳血管疾患
-	1	1	1	3	-	2	1	3	09400	大動脈瘤及び解離
-	-	1	-	-	-	1	-	2	09500	その他の循環器系の疾患
8	16	36	34	18	9	8	2	23	10000	呼吸器系の疾患
1	-	1	1	-	-	1	-	-	10100	インフルエンザ
2	7	17	12	4	2	6	1	10	10200	肺炎
-	-	-	-	-	-	-	-	-	10300	急性気管支炎
-	2	2	2	2	1	-	-	-	10400	慢性閉塞性肺疾患
-	-	-	1	-	-	-	-	-	10500	喘息
5	7	16	18	12	6	1	1	13	10600	その他の呼吸器系の疾患
4	5	11	12	5	3	1	1	7	10601	顕性肺炎
1	1	2	5	6	2	-	-	2	10602	間質性肺疾患
-	1	3	1	1	1	-	-	4	10603	その他の呼吸器系の疾患 (10601及び10602を除く)
2	3	14	6	3	2	3	-	6	11000	消化器系の疾患
-	-	-	-	-	-	-	-	-	11100	胃潰瘍及び十二指腸潰瘍
-	1	1	-	1	-	2	-	2	11200	ヘルニア及び腸閉塞
1	1	4	3	-	-	-	-	2	11300	肝疾患
1	1	-	3	-	-	-	-	-	11301	肝硬変（アルコール性を除く）
-	-	4	-	-	-	-	-	2	11302	その他の肝疾患
1	1	9	3	2	2	1	-	2	11400	その他の消化器系の疾患
-	2	1	-	-	-	-	-	-	12000	皮膚及び皮下組織の疾患
-	3	2	-	-	-	-	-	1	13000	筋骨格系及び結合組織の疾患
4	3	6	5	6	3	3	-	14	14000	腎尿路生殖器系の疾患
2	-	3	1	2	1	-	-	2	14100	糸球体疾患及び腎尿細管間質性疾患
1	1	2	3	3	2	1	-	8	14200	腎不全
-	-	-	-	1	1	-	-	1	14201	急性腎不全
1	-	1	3	2	1	1	-	7	14202	慢性腎臓病
-	1	1	-	-	-	-	-	-	14203	詳細不明の腎不全
1	2	1	1	1	-	2	-	4	14300	その他の腎尿路生殖器系の疾患
-	-	-	-	-	-	-	-	-	15000	妊娠、分娩及び産じょく
-	-	-	-	-	-	-	-	-	16000	周産期に発生した病態
-	-	-	-	-	-	-	-	-	16100	妊娠期間及び胎児発育に関連する障害
-	-	-	-	-	-	-	-	-	16200	出産外傷
-	-	-	-	-	-	-	-	-	16300	周産期に特異的な呼吸障害及び心血管障害
-	-	-	-	-	-	-	-	-	16400	周産期に特異的な感染症
-	-	-	-	-	-	-	-	-	16500	胎児及び新生児の出血性障害及び血液障害
-	-	-	-	-	-	-	-	-	16600	その他の周産期に発生した病態
-	-	-	-	1	-	-	-	-	17000	先天奇形、変形及び染色体異常
-	-	-	-	-	-	-	-	-	17100	神経系の先天奇形
-	-	-	-	-	-	-	-	-	17200	循環器系の先天奇形
-	-	-	-	-	-	-	-	-	17201	心臓の先天奇形
-	-	-	-	-	-	-	-	-	17202	その他の循環器系の先天奇形
-	-	-	-	-	-	-	-	-	17300	消化器系の先天奇形
-	-	-	-	1	-	-	-	-	17400	その他の先天奇形及び変形
-	-	-	-	-	-	-	-	-	17500	染色体異常、他に分類されないもの
13	12	30	13	11	7	17	-	27	18000	症状、徴候及び異常臨床所見・異常検査所見で他に分類されないもの
13	11	30	13	9	7	17	-	26	18100	老衰
-	-	-	-	-	-	-	-	-	18200	乳幼児突然死症候群
-	1	-	-	2	-	-	-	1	18300	その他の症状、徴候及び異常臨床所見・異常検査所見で他に分類されないもの
2	6	5	9	4	2	2	-	15	20000	傷害及び死亡の外因
2	-	4	6	3	-	1	-	8	20100	不慮の事故
-	-	1	1	-	-	-	-	-	20101	交通事故
-	-	-	1	1	-	1	-	1	20102	転倒・転落・墜落
1	-	1	1	2	-	-	-	1	20103	不慮の溺死及び溺水
-	-	2	2	-	-	-	-	4	20104	不慮の窒息
-	-	-	-	-	-	-	-	-	20105	煙、火及び火災への曝露
-	-	-	-	-	-	-	-	-	20106	有害物質による不慮の中毒及び有害物質への曝露
1	-	-	1	-	-	-	-	2	20107	その他の不慮の事故
-	3	1	2	1	1	1	-	4	20200	自殺
-	-	-	-	-	-	-	-	-	20300	他殺
-	3	-	1	-	1	-	-	3	20400	その他の外因
-	-	-	-	-	-	-	-	-	22000	特殊目的用コード
-	-	-	-	-	-	-	-	-	22100	重症急性呼吸器症候群(SARS)
-	-	-	-	-	-	-	-	-	22200	その他の特殊目的用コード

第27表

乳児（1歳未満）死亡数、年次・性・死亡月別

(単位：人)

	総数	1月	2月	3月	4月	5月	6月	7月	8月	9月	10月	11月	12月
昭和40年	269	33	26	30	27	23	22	23	13	13	15	19	25
男	146	18	18	17	17	14	12	12	5	8	5	9	11
女	123	15	8	13	10	9	10	11	8	5	10	10	14
45年	149	24	16	15	6	19	9	8	9	11	13	8	11
男	95	17	8	11	1	13	5	4	7	7	8	5	9
女	54	7	8	4	5	6	4	4	2	4	5	3	2
50年	105	10	8	7	9	3	6	8	7	8	11	15	13
男	69	8	5	4	4	1	3	6	3	7	9	9	10
女	36	2	3	3	5	2	3	2	4	1	2	6	3
55年	95	14	6	6	6	5	7	7	9	9	11	9	6
男	55	9	3	3	3	4	5	4	5	2	7	5	5
女	40	5	3	3	3	1	2	3	4	7	4	4	1
60年	47	4	3	2	5	4	4	4	5	6	1	5	4
男	21	2	-	-	3	2	3	1	2	5	1	1	1
女	26	2	3	2	2	2	1	3	3	1	-	4	3
平成2年	50	5	1	2	3	3	7	5	2	3	5	8	6
男	28	3	1	-	1	2	3	2	2	1	3	6	4
女	22	2	-	2	2	1	4	3	-	2	2	2	2
7年	32	3	5	5	3	2	2	3	2	3	2	2	-
男	13	1	5	1	1	1	2	-	-	-	1	1	-
女	19	2	-	4	2	1	-	3	2	3	1	1	-
12年	16	3	1	2	-	4	-	-	1	-	3	1	1
男	10	2	1	1	-	1	-	-	1	-	2	1	1
女	6	1	-	1	-	3	-	-	-	-	1	-	-
17年	18	-	3	2	3	2	2	2	1	1	-	2	-
男	13	-	3	2	3	1	-	1	1	1	-	1	-
女	5	-	-	-	-	1	2	1	-	-	-	1	-
22年	13	2	-	-	3	1	-	3	1	-	1	1	1
男	10	2	-	-	3	1	-	2	1	-	-	-	1
女	3	-	-	-	-	-	-	1	-	-	1	1	-
23年	11	2	-	-	1	1	-	1	-	2	2	2	-
男	4	-	-	-	-	1	-	-	-	1	2	-	-
女	7	2	-	-	1	-	-	1	-	1	-	2	-
24年	11	-	2	1	2	2	-	1	2	-	-	-	1
男	7	-	1	-	1	2	-	1	2	-	-	-	-
女	4	-	1	1	1	-	-	-	-	-	-	-	1
25年	13	-	1	-	1	1	1	2	1	2	3	1	-
男	7	-	-	-	-	1	1	1	-	1	2	1	-
女	6	-	1	-	1	-	-	1	1	1	1	-	-
26年	13	4	1	-	-	1	1	-	-	2	1	-	3
男	11	2	1	-	-	1	1	-	-	2	1	-	3
女	2	2	-	-	-	-	-	-	-	-	-	-	-
27年	8	-	1	-	-	3	-	1	-	1	1	1	-
男	3	-	1	-	-	1	-	-	-	-	-	1	-
女	5	-	-	-	-	2	-	1	-	1	1	-	-
28年	11	1	1	1	-	2	1	1	2	1	-	1	-
男	8	-	1	1	-	1	-	1	2	1	-	1	-
女	3	1	-	-	-	1	1	-	-	-	-	-	-
29年	9	-	-	1	3	-	2	1	1	-	-	1	-
男	5	-	-	-	2	-	-	1	1	-	-	1	-
女	4	-	-	1	1	-	2	-	-	-	-	-	-
30年	9	2	-	-	2	-	-	1	-	1	2	-	1
男	7	1	-	-	2	-	-	1	-	1	2	-	-
女	2	1	-	-	-	-	-	-	-	-	-	-	1
令和元年	10	1	1	-	1	1	1	1	1	-	1	-	2
男	4	-	1	-	-	1	1	-	-	-	-	-	1
女	6	1	-	-	1	-	-	1	1	-	1	-	1

注 (1)資料：「人口動態統計」厚生労働省

第28表

乳児（1歳未満）死亡数、年次・性・月齢別

(単位：人)

	総数	4週未満	4週以上2か月未満	2か月	3か月	4か月	5か月	6か月	7か月	8か月	9か月	10か月	11か月
昭和 40年	269	171	20	15	13	8	10	3	10	6	6	3	4
男	146	94	10	7	5	3	5	3	5	6	2	2	4
女	123	77	10	8	8	5	5	-	5	-	4	1	-
45年	149	97	13	3	2	9	3	2	6	5	3	1	5
男	95	60	8	3	1	6	2	2	2	2	3	1	5
女	54	37	5	-	1	3	1	-	4	3	-	-	-
50年	105	74	6	7	2	3	1	3	1	5	2	1	-
男	69	51	2	4	2	1	1	2	1	4	-	1	-
女	36	23	4	3	-	2	-	1	-	1	2	-	-
55年	95	71	6	3	3	2	5	-	-	2	1	1	1
男	55	41	4	1	2	1	3	-	-	1	1	1	-
女	40	30	2	2	1	1	2	-	-	1	-	-	1
60年	47	26	6	5	1	1	1	1	2	-	1	1	2
男	21	12	4	2	-	1	-	-	-	-	-	-	2
女	26	14	2	3	1	-	1	1	2	-	1	1	-
平成 2年	50	25	6	8	5	1	2	1	-	-	1	1	-
男	28	17	3	4	1	1	2	-	-	-	-	-	-
女	22	8	3	4	4	-	-	1	-	-	1	1	-
7年	32	16	3	-	3	2	3	2	1	-	-	2	-
男	13	8	-	-	1	2	1	-	-	-	-	1	-
女	19	8	3	-	2	-	2	2	1	-	-	1	-
12年	13	7	3	1	1	-	-	-	1	-	-	-	-
男	9	4	2	1	1	-	-	-	1	-	-	-	-
女	4	3	1	-	-	-	-	-	-	-	-	-	-
17年	18	7	-	1	-	1	5	2	-	-	2	-	-
男	13	4	-	1	-	1	4	2	-	-	1	-	-
女	5	3	-	-	-	-	1	-	-	-	1	-	-
22年	13	7	5	-	-	-	-	1	-	-	-	-	-
男	10	6	3	-	-	-	-	1	-	-	-	-	-
女	3	1	2	-	-	-	-	-	-	-	-	-	-
23年	11	5	2	-	-	-	1	2	-	1	-	-	-
男	4	1	1	-	-	-	1	-	-	1	-	-	-
女	7	4	1	-	-	-	-	2	-	-	-	-	-
24年	11	6	1	1	-	1	-	-	1	1	-	-	-
男	7	4	-	1	-	1	-	-	-	1	-	-	-
女	4	2	1	-	-	-	-	-	1	-	-	-	-
25年	13	6	1	1	-	1	-	-	1	1	2	-	-
男	7	4	1	-	-	1	-	-	-	-	1	-	-
女	6	2	-	1	-	-	-	-	1	1	1	-	-
26年	13	3	-	3	1	1	3	2	-	-	-	-	-
男	11	3	-	2	1	1	2	2	-	-	-	-	-
女	2	-	-	1	-	-	1	-	-	-	-	-	-
27年	8	6	1	1	-	-	-	-	-	-	-	-	-
男	3	2	1	-	-	-	-	-	-	-	-	-	-
女	5	4	-	1	-	-	-	-	-	-	-	-	-
28年	11	4	1	-	-	-	1	1	2	-	1	-	1
男	8	3	1	-	-	-	1	1	2	-	-	-	-
女	3	1	-	-	-	-	-	-	-	-	1	-	1
29年	9	4	2	-	-	-	-	1	1	-	1	-	-
男	5	3	1	-	-	-	-	-	1	-	-	-	-
女	4	1	1	-	-	-	-	1	-	-	1	-	-
30年	9	4	1	-	1	1	1	-	1	-	-	-	-
男	7	3	-	-	1	1	1	-	1	-	-	-	-
女	2	1	1	-	-	-	-	-	-	-	-	-	-
令和 元年	10	4	2	1	1	-	-	1	-	1	-	-	-
男	4	1	-	1	1	-	-	1	-	-	-	-	-
女	6	3	2	-	-	-	-	-	-	1	-	-	-

注 (1) 資料：「人口動態統計」厚生労働省

第29表 乳児（1歳未満）死亡数、性・死亡月・死因（乳児死因简单分類）別

令和元年

		総数	1月	2月	3月	4月	5月	6月	7月	8月	9月	10月	11月	12月
総数	計	10	1	1	-	1	1	1	1	1	-	1	-	2
	男女	4	-	1	-	-	1	1	-	-	-	-	-	1
BA01 腸管感染症	計	6	1	-	-	1	-	-	1	1	-	1	-	1
	男女	-	-	-	-	-	-	-	-	-	-	-	-	-
BA02 敗血症（新生児の細菌性敗血症を除く）	計	3	-	-	-	-	-	-	1	-	-	-	-	2
	男女	1	-	-	-	-	-	-	-	-	-	-	-	1
BA03 麻疹	計	2	-	-	-	-	-	-	1	-	-	-	-	1
	男女	-	-	-	-	-	-	-	-	-	-	-	-	-
BA04 ウイルス肝炎	計	-	-	-	-	-	-	-	-	-	-	-	-	-
	男女	-	-	-	-	-	-	-	-	-	-	-	-	-
BA05 その他の感染症及び寄生虫症	計	1	1	-	-	-	-	-	-	-	-	-	-	-
	男女	1	1	-	-	-	-	-	-	-	-	-	-	-
BA06 悪性新生物	計	1	-	-	-	-	-	-	-	1	-	-	-	-
	男女	1	-	-	-	-	-	-	-	-	-	-	-	-
BA07 白血病	計	1	-	-	-	-	-	-	-	1	-	-	-	-
	男女	1	-	-	-	-	-	-	-	-	-	-	-	-
BA08 その他の悪性新生物	計	1	-	-	-	-	-	-	-	1	-	-	-	-
	男女	1	-	-	-	-	-	-	-	-	-	-	-	-
BA09 その他の新生物	計	-	-	-	-	-	-	-	-	-	-	-	-	-
	男女	-	-	-	-	-	-	-	-	-	-	-	-	-
BA10 栄養失調症及びその他の栄養欠乏症	計	-	-	-	-	-	-	-	-	-	-	-	-	-
	男女	-	-	-	-	-	-	-	-	-	-	-	-	-
BA11 代謝障害	計	-	-	-	-	-	-	-	-	-	-	-	-	-
	男女	-	-	-	-	-	-	-	-	-	-	-	-	-
BA12 髄膜炎	計	-	-	-	-	-	-	-	-	-	-	-	-	-
	男女	-	-	-	-	-	-	-	-	-	-	-	-	-
BA13 脊髄性筋萎縮症及び関連症候群	計	-	-	-	-	-	-	-	-	-	-	-	-	-
	男女	-	-	-	-	-	-	-	-	-	-	-	-	-
BA14 脳性麻痺	計	-	-	-	-	-	-	-	-	-	-	-	-	-
	男女	-	-	-	-	-	-	-	-	-	-	-	-	-
BA15 心疾患（高血圧性を除く）	計	-	-	-	-	-	-	-	-	-	-	-	-	-
	男女	-	-	-	-	-	-	-	-	-	-	-	-	-
BA16 脳血管疾患	計	-	-	-	-	-	-	-	-	-	-	-	-	-
	男女	-	-	-	-	-	-	-	-	-	-	-	-	-
BA17 インフルエンザ	計	-	-	-	-	-	-	-	-	-	-	-	-	-
	男女	-	-	-	-	-	-	-	-	-	-	-	-	-
BA18 肺炎	計	-	-	-	-	-	-	-	-	-	-	-	-	-
	男女	-	-	-	-	-	-	-	-	-	-	-	-	-
BA19 喘息	計	-	-	-	-	-	-	-	-	-	-	-	-	-
	男女	-	-	-	-	-	-	-	-	-	-	-	-	-
BA20 ヘルニア及び腸閉塞	計	-	-	-	-	-	-	-	-	-	-	-	-	-
	男女	-	-	-	-	-	-	-	-	-	-	-	-	-
BA21 肝疾患	計	-	-	-	-	-	-	-	-	-	-	-	-	-
	男女	-	-	-	-	-	-	-	-	-	-	-	-	-
BA22 腎不全	計	-	-	-	-	-	-	-	-	-	-	-	-	-
	男女	-	-	-	-	-	-	-	-	-	-	-	-	-
BA23 周産期に発生した病態	計	2	-	1	-	-	-	-	-	-	-	1	-	-
	男女	1	-	1	-	-	-	-	-	-	-	-	-	-
BA24 妊娠期間及び胎児発育に関連する障害	計	1	-	-	-	-	-	-	-	-	-	1	-	-
	男女	1	-	-	-	-	-	-	-	-	-	-	-	-
BA25 出産外傷	計	1	-	-	-	-	-	-	-	-	-	1	-	-
	男女	-	-	-	-	-	-	-	-	-	-	-	-	-
BA26 出生時仮死	計	-	-	-	-	-	-	-	-	-	-	-	-	-
	男女	-	-	-	-	-	-	-	-	-	-	-	-	-
BA27 新生児の呼吸窮迫	計	-	-	-	-	-	-	-	-	-	-	-	-	-
	男女	-	-	-	-	-	-	-	-	-	-	-	-	-
BA28 周産期に発生した肺出血	計	-	-	-	-	-	-	-	-	-	-	-	-	-
	男女	-	-	-	-	-	-	-	-	-	-	-	-	-
BA29 周産期に発生した心血管障害	計	-	-	-	-	-	-	-	-	-	-	-	-	-
	男女	-	-	-	-	-	-	-	-	-	-	-	-	-

第29表 乳児（1歳未満）死亡数、性・死亡月・死因（乳児死因简单分類）別

令和元年

		総数	1月	2月	3月	4月	5月	6月	7月	8月	9月	10月	11月	12月
BA30	その他の周産期に特異的な呼吸障害及び心血管障害	計	-	-	-	-	-	-	-	-	-	-	-	-
		男女	-	-	-	-	-	-	-	-	-	-	-	-
BA31	新生児の細菌性敗血症	計	-	-	-	-	-	-	-	-	-	-	-	-
		男女	-	-	-	-	-	-	-	-	-	-	-	-
BA32	その他の周産期の特異的な感染症	計	-	-	-	-	-	-	-	-	-	-	-	-
		男女	-	-	-	-	-	-	-	-	-	-	-	-
BA33	胎児及び新生児の出血性障害及び血液障害	計	1	-	1	-	-	-	-	-	-	-	-	-
		男女	1	-	1	-	-	-	-	-	-	-	-	-
BA34	その他の周産期に発生した病態	計	-	-	-	-	-	-	-	-	-	-	-	-
		男女	-	-	-	-	-	-	-	-	-	-	-	-
BA35	先天奇形、変形及び染色体異常	計	1	-	-	-	1	-	-	-	-	-	-	-
		男女	1	-	-	-	1	-	-	-	-	-	-	-
BA36	神経系の先天奇形	計	-	-	-	-	-	-	-	-	-	-	-	-
		男女	-	-	-	-	-	-	-	-	-	-	-	-
BA37	心臓の先天奇形	計	-	-	-	-	-	-	-	-	-	-	-	-
		男女	-	-	-	-	-	-	-	-	-	-	-	-
BA38	その他の循環器系の先天奇形	計	-	-	-	-	-	-	-	-	-	-	-	-
		男女	-	-	-	-	-	-	-	-	-	-	-	-
BA39	呼吸器系の先天奇形	計	-	-	-	-	-	-	-	-	-	-	-	-
		男女	-	-	-	-	-	-	-	-	-	-	-	-
BA40	消化器系の先天奇形	計	-	-	-	-	-	-	-	-	-	-	-	-
		男女	-	-	-	-	-	-	-	-	-	-	-	-
BA41	筋骨格系の先天奇形及び変形	計	-	-	-	-	-	-	-	-	-	-	-	-
		男女	-	-	-	-	-	-	-	-	-	-	-	-
BA42	その他の先天奇形及び変形	計	1	-	-	-	1	-	-	-	-	-	-	-
		男女	1	-	-	-	1	-	-	-	-	-	-	-
BA43	染色体異常、他に分類されないもの	計	-	-	-	-	-	-	-	-	-	-	-	-
		男女	-	-	-	-	-	-	-	-	-	-	-	-
BA44	乳幼児突然死症候群	計	1	-	-	-	-	1	-	-	-	-	-	-
		男女	1	-	-	-	-	1	-	-	-	-	-	-
BA45	その他のすべての疾患	計	1	-	-	-	-	-	1	-	-	-	-	-
		男女	1	-	-	-	-	-	1	-	-	-	-	-
BA46	不慮の事故	計	-	-	-	-	-	-	-	-	-	-	-	-
		男女	-	-	-	-	-	-	-	-	-	-	-	-
BA47	交通事故	計	-	-	-	-	-	-	-	-	-	-	-	-
		男女	-	-	-	-	-	-	-	-	-	-	-	-
BA48	転倒・転落	計	-	-	-	-	-	-	-	-	-	-	-	-
		男女	-	-	-	-	-	-	-	-	-	-	-	-
BA49	不慮の溺死及び溺水	計	-	-	-	-	-	-	-	-	-	-	-	-
		男女	-	-	-	-	-	-	-	-	-	-	-	-
BA50	胃内容物の誤えん及び気道閉塞を生じた食物等の誤えん	計	-	-	-	-	-	-	-	-	-	-	-	-
		男女	-	-	-	-	-	-	-	-	-	-	-	-
BA51	その他の不慮の窒息	計	-	-	-	-	-	-	-	-	-	-	-	-
		男女	-	-	-	-	-	-	-	-	-	-	-	-
BA52	煙、火及び火災への曝露	計	-	-	-	-	-	-	-	-	-	-	-	-
		男女	-	-	-	-	-	-	-	-	-	-	-	-
BA53	有害物質による不慮の中毒及び有害物質への曝露	計	-	-	-	-	-	-	-	-	-	-	-	-
		男女	-	-	-	-	-	-	-	-	-	-	-	-
BA54	その他の不慮の事故	計	-	-	-	-	-	-	-	-	-	-	-	-
		男女	-	-	-	-	-	-	-	-	-	-	-	-
BA55	他殺	計	-	-	-	-	-	-	-	-	-	-	-	-
		男女	-	-	-	-	-	-	-	-	-	-	-	-
BA56	その他の外因	計	-	-	-	-	-	-	-	-	-	-	-	-
		男女	-	-	-	-	-	-	-	-	-	-	-	-

注 (1)資料：「人口動態統計」厚生労働省

(単位：人)

	総数	4週未満											
		総数	1週未満								1～2週未満	2～3週未満	3～4週未満
			1日未満	1日	2日	3日	4日	5日	6日				
昭和 40年	171	121	38	29	19	11	11	6	7	31	14	5	
男	94	74	27	16	14	7	3	3	4	12	4	4	
女	77	47	11	13	5	4	8	3	3	19	10	1	
45年	97	77	29	19	13	4	5	6	1	6	9	5	
男	60	51	19	15	7	3	3	4	-	2	3	4	
女	37	26	10	4	6	1	2	2	1	4	6	1	
50年	74	61	29	11	7	4	1	5	4	10	3	-	
男	51	42	18	8	7	2	-	3	4	6	3	-	
女	23	19	11	3	-	2	1	2	-	4	-	-	
55年	71	63	26	13	8	5	4	5	2	7	1	-	
男	41	34	14	7	4	1	3	4	1	6	1	-	
女	30	29	12	6	4	4	1	1	1	1	-	-	
60年	26	17	8	3	2	2	1	-	1	3	4	2	
男	12	7	3	2	-	1	-	-	1	2	2	1	
女	14	10	5	1	2	1	1	-	-	1	2	1	
平成 2年	25	17	9	4	1	2	1	-	-	1	5	2	
男	17	11	7	-	1	2	1	-	-	1	3	2	
女	8	6	2	4	-	-	-	-	-	-	2	-	
7年	16	12	8	1	1	-	-	1	1	4	-	-	
男	8	7	4	-	1	-	-	1	1	1	-	-	
女	8	5	4	1	-	-	-	-	-	3	-	-	
12年	7	5	4	1	-	-	-	-	-	1	-	1	
男	4	2	1	1	-	-	-	-	-	1	-	1	
女	3	3	3	-	-	-	-	-	-	-	-	-	
17年	7	7	3	-	-	1	1	1	1	-	-	-	
男	4	4	1	-	-	1	-	1	1	-	-	-	
女	3	3	2	-	-	-	1	-	-	-	-	-	
22年	7	6	5	1	-	-	-	-	-	-	1	-	
男	6	5	4	1	-	-	-	-	-	-	1	-	
女	1	1	1	-	-	-	-	-	-	-	-	-	
23年	5	4	2	1	-	1	-	-	-	1	-	-	
男	1	1	1	-	-	-	-	-	-	-	-	-	
女	4	3	1	1	-	1	-	-	-	1	-	-	
24年	6	5	4	-	-	-	1	-	-	1	-	-	
男	4	3	2	-	-	-	1	-	-	1	-	-	
女	2	2	2	-	-	-	-	-	-	-	-	-	
25年	6	4	3	-	-	-	-	1	-	-	-	2	
男	4	3	2	-	-	-	-	1	-	-	-	1	
女	2	1	1	-	-	-	-	-	-	-	-	1	
26年	3	-	-	-	-	-	-	-	-	2	1	-	
男	3	-	-	-	-	-	-	-	-	2	1	-	
女	-	-	-	-	-	-	-	-	-	-	-	-	
27年	6	4	2	-	-	1	-	1	-	1	-	1	
男	2	1	1	-	-	-	-	-	-	-	-	1	
女	4	3	1	-	-	1	-	1	-	1	-	-	
28年	4	2	1	-	-	1	-	-	-	-	1	1	
男	3	2	1	-	-	1	-	-	-	-	-	1	
女	1	-	-	-	-	-	-	-	-	-	1	-	
29年	4	4	3	1	-	-	-	-	-	-	-	-	
男	3	3	2	1	-	-	-	-	-	-	-	-	
女	1	1	1	-	-	-	-	-	-	-	-	-	
30年	4	3	2	1	-	-	-	-	-	1	-	-	
男	3	2	2	-	-	-	-	-	-	1	-	-	
女	1	1	-	1	-	-	-	-	-	-	-	-	
令和 元年	4	3	2	-	-	-	-	-	1	1	-	-	
男	1	1	1	-	-	-	-	-	-	-	-	-	
女	3	2	1	-	-	-	-	-	1	1	-	-	

注 (1) 資料：「人口動態統計」厚生労働省

		総数	1月	2月	3月	4月	5月	6月	7月	8月	9月	10月	11月	12月
総数	計	4	-	1	-	1	-	-	1	-	-	1	-	-
	男女	1	-	1	-	-	-	-	-	-	-	-	-	-
BA01 腸管感染症	計	3	-	-	-	1	-	-	1	-	-	1	-	-
	男女	-	-	-	-	-	-	-	-	-	-	-	-	-
BA02 敗血症	計	1	-	-	-	-	-	-	1	-	-	-	-	-
	男女	1	-	-	-	-	-	-	-	-	-	-	-	-
BA03 麻疹	計	-	-	-	-	-	-	-	-	-	-	-	-	-
	男女	-	-	-	-	-	-	-	-	-	-	-	-	-
BA04 ウイルス性肝炎	計	-	-	-	-	-	-	-	-	-	-	-	-	-
	男女	-	-	-	-	-	-	-	-	-	-	-	-	-
BA05 その他の感染症及び寄生虫症	計	-	-	-	-	-	-	-	-	-	-	-	-	-
	男女	-	-	-	-	-	-	-	-	-	-	-	-	-
BA06 悪性新生物<腫瘍>	計	-	-	-	-	-	-	-	-	-	-	-	-	-
	男女	-	-	-	-	-	-	-	-	-	-	-	-	-
BA07 白血病	計	-	-	-	-	-	-	-	-	-	-	-	-	-
	男女	-	-	-	-	-	-	-	-	-	-	-	-	-
BA08 その他の悪性新生物<腫瘍>	計	-	-	-	-	-	-	-	-	-	-	-	-	-
	男女	-	-	-	-	-	-	-	-	-	-	-	-	-
BA09 その他の新生物<腫瘍>	計	-	-	-	-	-	-	-	-	-	-	-	-	-
	男女	-	-	-	-	-	-	-	-	-	-	-	-	-
BA10 栄養失調症及びその他の栄養欠乏症	計	-	-	-	-	-	-	-	-	-	-	-	-	-
	男女	-	-	-	-	-	-	-	-	-	-	-	-	-
BA11 代謝障害	計	-	-	-	-	-	-	-	-	-	-	-	-	-
	男女	-	-	-	-	-	-	-	-	-	-	-	-	-
BA12 髄膜炎	計	-	-	-	-	-	-	-	-	-	-	-	-	-
	男女	-	-	-	-	-	-	-	-	-	-	-	-	-
BA13 脊髄性筋萎縮症及び関連症候群	計	-	-	-	-	-	-	-	-	-	-	-	-	-
	男女	-	-	-	-	-	-	-	-	-	-	-	-	-
BA14 脳性麻痺	計	-	-	-	-	-	-	-	-	-	-	-	-	-
	男女	-	-	-	-	-	-	-	-	-	-	-	-	-
BA15 心疾患（高血圧性を除く）	計	-	-	-	-	-	-	-	-	-	-	-	-	-
	男女	-	-	-	-	-	-	-	-	-	-	-	-	-
BA16 脳血管疾患	計	-	-	-	-	-	-	-	-	-	-	-	-	-
	男女	-	-	-	-	-	-	-	-	-	-	-	-	-
BA17 インフルエンザ	計	-	-	-	-	-	-	-	-	-	-	-	-	-
	男女	-	-	-	-	-	-	-	-	-	-	-	-	-
BA18 肺炎	計	-	-	-	-	-	-	-	-	-	-	-	-	-
	男女	-	-	-	-	-	-	-	-	-	-	-	-	-
BA19 喘息	計	-	-	-	-	-	-	-	-	-	-	-	-	-
	男女	-	-	-	-	-	-	-	-	-	-	-	-	-
BA20 ヘルニア及び腸閉塞	計	-	-	-	-	-	-	-	-	-	-	-	-	-
	男女	-	-	-	-	-	-	-	-	-	-	-	-	-
BA21 肝疾患	計	-	-	-	-	-	-	-	-	-	-	-	-	-
	男女	-	-	-	-	-	-	-	-	-	-	-	-	-
BA22 腎不全	計	-	-	-	-	-	-	-	-	-	-	-	-	-
	男女	-	-	-	-	-	-	-	-	-	-	-	-	-
BA23 周産期に発生した病態	計	2	-	1	-	-	-	-	-	-	-	1	-	-
	男女	1	-	1	-	-	-	-	-	-	-	-	-	-
BA24 妊娠期間及び胎児発育に関連する障害	計	1	-	-	-	-	-	-	-	-	-	1	-	-
	男女	1	-	-	-	-	-	-	-	-	-	-	-	-
BA25 出産外傷	計	-	-	-	-	-	-	-	-	-	-	-	-	-
	男女	-	-	-	-	-	-	-	-	-	-	-	-	-
BA26 出生時仮死	計	-	-	-	-	-	-	-	-	-	-	-	-	-
	男女	-	-	-	-	-	-	-	-	-	-	-	-	-
BA27 新生児の呼吸窮<促>迫	計	-	-	-	-	-	-	-	-	-	-	-	-	-
	男女	-	-	-	-	-	-	-	-	-	-	-	-	-
BA28 周産期に発生した肺出血	計	-	-	-	-	-	-	-	-	-	-	-	-	-
	男女	-	-	-	-	-	-	-	-	-	-	-	-	-
BA29 周産期に発生した心血管障害	計	-	-	-	-	-	-	-	-	-	-	-	-	-
	男女	-	-	-	-	-	-	-	-	-	-	-	-	-

		総数	1月	2月	3月	4月	5月	6月	7月	8月	9月	10月	11月	12月
BA30	その他の周産期に特異的な呼吸障害及び心血管障害	計 男 女	- - -	- - -	- - -	- - -	- - -	- - -	- - -	- - -	- - -	- - -	- - -	- - -
BA31	新生児の細菌性敗血症	計 男 女	- - -	- - -	- - -	- - -	- - -	- - -	- - -	- - -	- - -	- - -	- - -	- - -
BA32	その他の周産期の特異的な感染症	計 男 女	- - -	- - -	- - -	- - -	- - -	- - -	- - -	- - -	- - -	- - -	- - -	- - -
BA33	胎児及び新生児の出血性障害及び血液障害	計 男 女	1 1 -	- - -	1 1 -	- - -	- - -	- - -	- - -	- - -	- - -	- - -	- - -	- - -
BA34	その他の周産期に発生した病態	計 男 女	- - -	- - -	- - -	- - -	- - -	- - -	- - -	- - -	- - -	- - -	- - -	- - -
BA35	先天奇形、変形及び染色体異常	計 男 女	1 1 -	- - -	- - -	- - -	1 1 -	- - -	- - -	- - -	- - -	- - -	- - -	- - -
BA36	神経系の先天奇形	計 男 女	- - -	- - -	- - -	- - -	- - -	- - -	- - -	- - -	- - -	- - -	- - -	- - -
BA37	心臓の先天奇形	計 男 女	- - -	- - -	- - -	- - -	- - -	- - -	- - -	- - -	- - -	- - -	- - -	- - -
BA38	その他の循環器系の先天奇形	計 男 女	- - -	- - -	- - -	- - -	- - -	- - -	- - -	- - -	- - -	- - -	- - -	- - -
BA39	呼吸器系の先天奇形	計 男 女	- - -	- - -	- - -	- - -	- - -	- - -	- - -	- - -	- - -	- - -	- - -	- - -
BA40	消化器系の先天奇形	計 男 女	- - -	- - -	- - -	- - -	- - -	- - -	- - -	- - -	- - -	- - -	- - -	- - -
BA41	筋骨格系の先天奇形及び変形	計 男 女	- - -	- - -	- - -	- - -	- - -	- - -	- - -	- - -	- - -	- - -	- - -	- - -
BA42	その他の先天奇形及び変形	計 男 女	1 1 -	- - -	- - -	- - -	1 1 -	- - -	- - -	- - -	- - -	- - -	- - -	- - -
BA43	染色体異常、他に分類されないもの	計 男 女	- - -	- - -	- - -	- - -	- - -	- - -	- - -	- - -	- - -	- - -	- - -	- - -
BA44	乳幼児突然死症候群	計 男 女	- - -	- - -	- - -	- - -	- - -	- - -	- - -	- - -	- - -	- - -	- - -	- - -
BA45	その他のすべての疾患	計 男 女	- - -	- - -	- - -	- - -	- - -	- - -	- - -	- - -	- - -	- - -	- - -	- - -
BA46	不慮の事故	計 男 女	- - -	- - -	- - -	- - -	- - -	- - -	- - -	- - -	- - -	- - -	- - -	- - -
BA47	交通事故	計 男 女	- - -	- - -	- - -	- - -	- - -	- - -	- - -	- - -	- - -	- - -	- - -	- - -
BA48	転倒・転落・墜落	計 男 女	- - -	- - -	- - -	- - -	- - -	- - -	- - -	- - -	- - -	- - -	- - -	- - -
BA49	不慮の溺死及び溺水	計 男 女	- - -	- - -	- - -	- - -	- - -	- - -	- - -	- - -	- - -	- - -	- - -	- - -
BA50	胃内容物の誤えん及び気道閉塞を生じた食物等の誤えん<吸引>	計 男 女	- - -	- - -	- - -	- - -	- - -	- - -	- - -	- - -	- - -	- - -	- - -	- - -
BA51	その他の不慮の窒息	計 男 女	- - -	- - -	- - -	- - -	- - -	- - -	- - -	- - -	- - -	- - -	- - -	- - -
BA52	煙、火及び火災への曝露	計 男 女	- - -	- - -	- - -	- - -	- - -	- - -	- - -	- - -	- - -	- - -	- - -	- - -
BA53	有害物質による不慮の中毒及び有害物質への曝露	計 男 女	- - -	- - -	- - -	- - -	- - -	- - -	- - -	- - -	- - -	- - -	- - -	- - -
BA54	その他の不慮の事故	計 男 女	- - -	- - -	- - -	- - -	- - -	- - -	- - -	- - -	- - -	- - -	- - -	- - -
BA55	他殺	計 男 女	- - -	- - -	- - -	- - -	- - -	- - -	- - -	- - -	- - -	- - -	- - -	- - -
BA56	その他の外因	計 男 女	- - -	- - -	- - -	- - -	- - -	- - -	- - -	- - -	- - -	- - -	- - -	- - -

注 (1) 乳児死因简单分類は、「ICD-10（2013年版）」（平成29年適用）によるものである。

分類表「乳児死因简单分類の新旧比較（平成29年、28年）」を参照されたい。

注 (2) 資料：「人口動態統計」厚生労働省

死産数、年次・出産の場所・出産時の立会者別

	総数	病院			診療所			助産所			自宅				その他			
		総数	医師	助産師	総数	医師	助産師	総数	医師	助産師	総数	医師	助産師	その他	総数	医師	助産師	その他
昭和 40年	1,334	364	364	-	848	845	3	10	2	8	103	28	75	-	9	3	6	-
45年	907	311	311	-	559	558	1	10	2	8	24	14	10	-	3	2	1	-
50年	621	216	216	-	387	387	-	10	1	9	6	6	-	-	2	2	-	-
55年	470	170	170	-	294	293	1	2	1	1	4	3	-	1	-	-	-	-
60年	424	139	139	-	276	276	-	5	2	3	4	3	1	-	-	-	-	-
平成 2年	291	133	133	-	158	158	-	-	-	-	-	-	-	-	-	-	-	-
7年	196	80	80	-	114	114	-	-	-	-	1	1	-	-	1	-	-	1
12年	201	84	84	-	113	113	-	-	-	-	4	4	-	-	-	-	-	-
17年	170	94	94	-	76	76	-	-	-	-	-	-	-	-	-	-	-	-
22年	143	83	83	-	60	60	-	-	-	-	-	-	-	-	-	-	-	-
23年	136	72	72	-	63	63	-	1	1	-	-	-	-	-	-	-	-	-
24年	138	75	75	-	63	63	-	-	-	-	-	-	-	-	-	-	-	-
25年	131	74	74	-	55	55	-	-	-	-	1	1	-	-	1	1	-	-
26年	124	79	79	-	44	44	-	-	-	-	1	1	-	-	-	-	-	-
27年	107	69	69	-	37	37	-	-	-	-	1	-	-	1	-	-	-	-
28年	136	97	97	-	38	38	-	-	-	-	1	1	-	-	-	-	-	-
29年	110	76	76	-	34	34	-	-	-	-	-	-	-	-	-	-	-	-
30年	99	69	69	-	30	30	-	-	-	-	-	-	-	-	-	-	-	-
令和 元年	98	70	70	-	27	27	-	-	-	-	1	1	-	-	-	-	-	-

注(1)資料：「人口動態統計」厚生労働省

第33表

死産数、出産の場所・出産時の立会者・市部一郡部別

令和元年

	総数	病院			診療所			助産所			自宅				その他			
		総数	医師	助産師	総数	医師	助産師	総数	医師	助産師	総数	医師	助産師	その他	総数	医師	助産師	その他
総数	98	70	70	-	27	27	-	-	-	-	1	1	-	-	-	-	-	-
市部	92	65	65	-	26	26	-	-	-	-	1	1	-	-	-	-	-	-
郡部	6	5	5	-	1	1	-	-	-	-	-	-	-	-	-	-	-	-

注 (1)資料：「人口動態統計」厚生労働省

第34表

死産数、年次・自然－人工・死産月別

令和元年

		総数	1月	2月	3月	4月	5月	6月	7月	8月	9月	10月	11月	12月
昭和40年	総数	1,334	121	106	117	132	101	95	103	127	125	112	94	101
	自然	560	42	50	53	59	43	47	50	44	42	53	36	41
	人工	774	79	56	64	73	58	48	53	83	83	59	58	60
45年	総数	907	77	68	87	83	59	67	87	86	80	72	73	68
	自然	444	31	27	44	41	33	31	37	46	41	38	39	36
	人工	463	46	41	43	42	26	36	50	40	39	34	34	32
50年	総数	621	52	60	60	50	42	53	58	53	48	53	42	50
	自然	329	33	35	34	29	19	26	29	28	20	26	28	22
	人工	292	19	25	26	21	23	27	29	25	28	27	14	28
55年	総数	470	42	43	32	32	47	29	39	46	45	37	38	40
	自然	263	18	22	16	19	28	18	26	21	25	23	20	27
	人工	207	24	21	16	13	19	11	13	25	20	14	18	13
60年	総数	424	30	39	37	40	39	39	40	31	44	23	27	35
	自然	204	15	21	18	21	18	20	19	17	22	12	7	14
	人工	220	15	18	19	19	21	19	21	14	22	11	20	21
平成2年	総数	291	27	28	24	28	13	29	22	25	19	29	26	21
	自然	131	10	14	12	15	3	16	8	8	7	18	9	11
	人工	160	17	14	12	13	10	13	14	17	12	11	17	10
7年	総数	196	18	13	21	14	18	26	13	18	17	8	16	14
	自然	92	7	7	10	6	11	13	6	7	5	3	11	6
	人工	104	11	6	11	8	7	13	7	11	12	5	5	8
12年	総数	201	16	21	23	7	21	16	20	15	13	16	14	19
	自然	73	6	12	5	3	7	5	8	6	5	9	3	4
	人工	128	10	9	18	4	14	11	12	9	8	7	11	15
17年	総数	170	23	14	19	9	11	8	15	10	15	16	14	16
	自然	61	8	4	6	3	1	4	6	3	5	6	9	6
	人工	109	15	10	13	6	10	4	9	7	10	10	5	10
22年	総数	143	13	11	10	12	14	15	17	15	10	13	7	6
	自然	67	6	1	5	6	4	6	8	7	5	10	5	4
	人工	76	7	10	5	6	10	9	9	8	5	3	2	2
23年	総数	136	14	17	11	11	15	7	11	7	11	12	10	10
	自然	51	6	9	3	4	5	1	3	3	3	5	2	7
	人工	85	8	8	8	7	10	6	8	4	8	7	8	3
24年	総数	138	14	17	17	11	6	11	11	13	7	12	8	11
	自然	57	6	8	4	6	3	5	7	5	4	3	3	3
	人工	81	8	9	13	5	3	6	4	8	3	9	5	8
25年	総数	131	9	12	12	12	10	8	16	12	12	12	7	9
	自然	54	3	8	5	6	4	-	6	5	5	3	3	6
	人工	77	6	4	7	6	6	8	10	7	7	9	4	3
26年	総数	124	15	8	8	9	4	9	9	13	10	11	11	17
	自然	65	8	4	3	5	1	6	4	5	7	6	5	11
	人工	59	7	4	5	4	3	3	5	8	3	5	6	6
27年	総数	107	8	12	13	10	5	5	10	5	9	14	5	11
	自然	41	3	2	4	5	3	2	6	3	3	3	3	4
	人工	66	5	10	9	5	2	3	4	2	6	11	2	7
28年	総数	136	12	9	9	15	15	16	6	10	14	15	9	6
	自然	78	5	5	6	10	9	11	2	6	7	10	2	5
	人工	58	7	4	3	5	6	5	4	4	7	5	7	1
29年	総数	110	8	12	9	9	6	7	12	15	8	14	4	6
	自然	51	2	7	4	3	4	1	7	5	4	9	1	4
	人工	59	6	5	5	6	2	6	5	10	4	5	3	2
30年	総数	99	7	5	11	10	4	11	7	13	8	4	8	11
	自然	51	3	4	5	4	3	8	2	5	3	1	4	9
	人工	48	4	1	6	6	1	3	5	8	5	3	4	2
令和元年	総数	98	7	7	7	9	12	8	13	5	5	10	6	9
	自然	54	1	4	6	6	8	1	8	4	5	3	5	3
	人工	44	6	3	1	3	4	7	5	1	-	7	1	6

注(1)資料:「人口動態統計」厚生労働省

第35表

死産数、自然—人工・妊娠期間（4週区分）・保健所別

令和元年

		総 数	12～15週	16～19週	20～23週	24～27週	28～31週	32～35週	36～39週	40週～	不 詳
島根県	総 数	98	40	32	15	2	4	1	4	-	-
	自然 人工	54 44	20 20	16 16	7 8	2 -	4 -	1 -	4 -	- -	- -
松江	総 数	33	12	13	5	1	1	-	1	-	-
	自然 人工	16 17	3 9	6 7	4 1	1 -	1 -	- -	1 -	- -	- -
雲南	総 数	2	-	2	-	-	-	-	-	-	-
	自然 人工	1 1	- -	1 1	- -	- -	- -	- -	- -	- -	- -
出雲	総 数	38	19	10	6	-	-	1	2	-	-
	自然 人工	24 14	12 7	7 3	2 4	- -	- -	1 -	2 -	- -	- -
県央	総 数	6	1	2	3	-	-	-	-	-	-
	自然 人工	3 3	1 -	1 1	1 2	- -	- -	- -	- -	- -	- -
浜田	総 数	13	4	5	1	-	3	-	-	-	-
	自然 人工	6 7	2 2	1 4	- 1	- -	3 -	- -	- -	- -	- -
益田	総 数	4	2	-	-	1	-	-	1	-	-
	自然 人工	3 1	1 1	- -	- -	1 -	- -	- -	1 -	- -	- -
隠岐	総 数	2	2	-	-	-	-	-	-	-	-
	自然 人工	1 1	1 1	- -	- -	- -	- -	- -	- -	- -	- -

注 (1)資料：「人口動態統計」厚生労働省

妊娠期間	総数	母の年齢階級										
		～14歳	15～19歳	20～24歳	25～29歳	30～34歳	35～39歳	40～44歳	45～49歳	50歳以上	不詳	
総数	総数	98	1	5	11	18	21	32	10	-	-	-
	自然	54	-	3	4	7	11	24	5	-	-	-
	人工	44	1	2	7	11	10	8	5	-	-	-
満12～15週	総数	40	1	5	5	8	12	4	-	-	-	
	自然	20	-	3	1	4	9	2	-	-	-	
	人工	20	1	2	4	4	3	2	-	-	-	
満16～19週	総数	32	-	-	5	7	6	9	5	-	-	
	自然	16	-	-	2	4	-	7	3	-	-	
	人工	16	-	-	3	3	6	2	2	-	-	
満20～23週	総数	15	-	-	-	5	3	6	1	-	-	
	自然	7	-	-	-	1	3	3	-	-	-	
	人工	8	-	-	-	4	-	3	1	-	-	
満24～27週	総数	2	-	-	-	-	-	2	-	-	-	
	自然	2	-	-	-	-	-	2	-	-	-	
	人工	-	-	-	-	-	-	-	-	-	-	
満28～31週	総数	4	-	-	-	-	1	3	-	-	-	
	自然	4	-	-	-	-	1	3	-	-	-	
	人工	-	-	-	-	-	-	-	-	-	-	
満32～35週	総数	1	-	-	-	-	1	-	-	-	-	
	自然	1	-	-	-	-	1	-	-	-	-	
	人工	-	-	-	-	-	-	-	-	-	-	
満36～39週	総数	4	-	-	1	1	2	-	-	-	-	
	自然	4	-	-	1	1	2	-	-	-	-	
	人工	-	-	-	-	-	-	-	-	-	-	
満40週～	総数	-	-	-	-	-	-	-	-	-	-	
	自然	-	-	-	-	-	-	-	-	-	-	
	人工	-	-	-	-	-	-	-	-	-	-	
不詳	総数	-	-	-	-	-	-	-	-	-	-	
	自然	-	-	-	-	-	-	-	-	-	-	
	人工	-	-	-	-	-	-	-	-	-	-	
(早期)	総数	95	1	5	10	18	19	32	10	-	-	
	自然	51	-	3	3	7	9	24	5	-	-	
	人工	44	1	2	7	11	10	8	5	-	-	
満22週未満	総数	84	1	5	10	17	15	26	10	-	-	
	自然	40	-	3	3	6	5	18	5	-	-	
	人工	44	1	2	7	11	10	8	5	-	-	
満22週～	総数	5	-	-	-	-	2	3	-	-	-	
27週	自然	5	-	-	-	-	2	3	-	-	-	
	人工	-	-	-	-	-	-	-	-	-	-	
満28週～	総数	4	-	-	-	-	1	3	-	-	-	
31週	自然	4	-	-	-	-	1	3	-	-	-	
	人工	-	-	-	-	-	-	-	-	-	-	
満32週～	総数	2	-	-	-	1	1	-	-	-	-	
36週	自然	2	-	-	-	1	1	-	-	-	-	
	人工	-	-	-	-	-	-	-	-	-	-	
(正期)	総数	3	-	-	1	-	2	-	-	-	-	
満37週～	自然	3	-	-	1	-	2	-	-	-	-	
41週	人工	-	-	-	-	-	-	-	-	-	-	
(過期)	総数	-	-	-	-	-	-	-	-	-	-	
満42週～	自然	-	-	-	-	-	-	-	-	-	-	
	人工	-	-	-	-	-	-	-	-	-	-	

注 (1)資料：「人口動態統計」厚生労働省

平均初婚年齢・初婚者数、夫（妻）の届出時の年齢（5歳階級）・結婚生活に入る前の世帯の主な仕事別

【夫】

令和元年

	平均初婚 年 齢	総 数	年 齢									
			～19歳	20～24歳	25～29歳	30～34歳	35～39歳	40～44歳	45～49歳	50～54歳	55歳～	不 詳
総数	29.9	2,116	25	426	806	462	231	88	44	20	14	-
農家世帯	34.3	50	-	7	9	12	12	6	2	1	1	-
自営業者世帯	31.7	99	2	14	31	22	16	8	4	-	2	-
常用勤労者世帯（Ⅰ）	30.2	727	6	171	223	172	89	36	19	10	1	-
常用勤労者世帯（Ⅱ）	29.3	971	10	168	454	203	88	27	10	6	5	-
その他の世帯	30.2	132	1	35	41	28	15	3	5	2	2	-
無職の世帯	31.7	31	1	10	7	4	3	3	1	-	2	-
不詳	29.4	106	5	21	41	21	8	5	3	1	1	-
（再掲）令和元年に結婚生活に入り、届け出た者												
総数	30.3	1,800	18	319	696	409	206	79	44	16	13	-
農家世帯	34.6	47	-	5	9	12	11	6	2	1	1	-
自営業者世帯	32.5	83	-	12	24	19	15	7	4	-	2	-
常用勤労者世帯（Ⅰ）	30.5	589	4	127	184	142	76	30	19	6	1	-
常用勤労者世帯（Ⅱ）	29.7	851	8	125	400	189	82	26	10	6	5	-
その他の世帯	30.3	115	1	29	35	26	13	3	5	2	1	-
無職の世帯	32.8	27	-	8	7	3	3	3	1	-	2	-
不詳	29.8	88	5	13	37	18	6	4	3	1	1	-

【妻】

	平均初婚 年 齢	総 数	年 齢									
			～19歳	20～24歳	25～29歳	30～34歳	35～39歳	40～44歳	45～49歳	50～54歳	55歳～	不 詳
総数	28.6	2,176	54	507	920	404	196	60	23	10	2	-
農家世帯	30.9	48	-	5	21	9	8	5	-	-	-	-
自営業者世帯	30.6	89	5	18	26	17	13	4	4	2	-	-
常用勤労者世帯（Ⅰ）	28.5	779	15	198	316	149	71	18	8	4	-	-
常用勤労者世帯（Ⅱ）	28.2	876	11	201	423	149	60	23	6	3	-	-
その他の世帯	28.9	171	3	40	65	38	18	5	2	-	-	-
無職の世帯	29.3	90	5	25	24	16	15	2	2	-	1	-
不詳	28.4	123	15	20	45	26	11	3	1	1	1	-
（再掲）令和元年に結婚生活に入り、届け出た者												
総数	29	1,850	46	375	798	365	177	57	21	9	2	-
農家世帯	31.3	45	-	4	19	9	8	5	-	-	-	-
自営業者世帯	31.2	72	4	12	22	14	10	4	4	2	-	-
常用勤労者世帯（Ⅰ）	29	645	10	143	270	130	65	17	7	3	-	-
常用勤労者世帯（Ⅱ）	28.5	767	10	154	375	141	56	23	5	3	-	-
その他の世帯	29	146	3	33	54	35	15	4	2	-	-	-
無職の世帯	30	72	5	17	18	13	14	2	2	-	1	-
不詳	28.6	103	14	12	40	23	9	2	1	1	1	-

注 (1)常用勤労者世帯（Ⅰ）とは、企業・個人商店等（官公庁は除く）の常用勤労者世帯で勤め先の従事者数が1人から99人までの世帯（日々又は1年未満の契約の雇用者はその他の世帯）

(2)常用勤労者世帯（Ⅱ）とは、上記（Ⅰ）にあてはまらない常用勤労者世帯及び会社団体の役員の世帯（日々又は1年未満の契約の雇用者はその他の世帯）

(3)資料：「人口動態統計」厚生労働省

第38表

婚姻件数、年次・届出月別

令和元年

(単位：組)

	総数	1月	2月	3月	4月	5月	6月	7月	8月	9月	10月	11月	12月
昭和 40年	5,514	533	595	617	630	601	420	258	200	226	376	502	556
45年	5,334	423	463	532	679	618	347	203	148	144	408	632	737
50年	4,980	359	351	530	625	602	328	165	110	140	497	655	618
55年	4,243	260	295	440	503	505	305	156	89	147	477	598	468
60年	4,089	207	200	456	489	533	325	146	93	171	507	581	381
平成 2年	3,513	182	214	369	344	412	365	159	91	171	418	498	290
7年	3,699	189	227	376	354	420	371	240	152	246	394	413	317
12年	3,772	291	232	369	317	372	374	272	186	259	366	404	330
17年	3,345	215	203	364	323	317	288	270	174	253	341	366	231
22年	3,283	188	291	343	295	276	301	252	213	221	360	294	249
23年	3,058	162	190	367	293	266	250	235	208	237	291	342	217
24年	3,114	196	216	327	275	260	233	227	228	214	325	313	300
25年	2,992	173	203	352	288	236	206	249	212	233	253	348	239
26年	3,022	186	250	344	292	246	219	261	229	199	246	328	222
27年	2,931	198	173	369	241	259	192	263	261	183	246	288	258
28年	2,753	185	218	322	234	226	223	272	192	195	189	265	232
29年	2,662	164	205	311	214	229	202	246	177	212	192	253	257
30年	2,672	187	217	288	277	209	174	214	199	232	199	248	228
令和 元年	2,625	162	175	257	155	401	205	175	181	220	168	316	210

注(1)資料：「人口動態統計」厚生労働省

第39表

平均婚姻年齢・初婚者数・再婚者数、年次別

令和元年

	夫の平均婚姻年齢		妻の平均婚姻年齢		夫			妻		
	初婚者	再婚者	初婚者	再婚者	総数	初婚者	再婚者	総数	初婚者	再婚者
昭和 40年	27.3	38.7	24.5	34.6	4,069	3,758	311	4,069	3,874	195
45年	26.8	38.6	24.1	33.5	4,531	4,255	276	4,531	4,356	175
50年	26.8	38.5	24.5	33.7	4,533	4,239	294	4,533	4,304	229
55年	27.6	36.5	25.0	32.9	3,955	3,661	294	3,955	3,695	260
60年	28.1	39.6	25.3	35.5	3,871	3,566	305	3,871	3,577	294
平成 2年	28.4	39.0	25.7	35.6	3,337	3,050	287	3,337	3,039	298
7年	28.4	38.6	25.9	36.5	3,457	3,113	344	3,457	3,101	356
12年	28.3	38.8	26.6	36.0	3,515	3,102	413	3,515	3,135	380
17年	29.1	39.7	27.4	37.0	3,104	2,620	484	3,104	2,691	413
22年	30.0	40.6	28.4	37.0	2,954	2,449	505	2,954	2,520	434
23年	30.3	39.8	28.5	37.5	2,787	2,313	474	2,787	2,401	386
24年	30.4	40.0	28.6	37.8	2,813	2,365	448	2,813	2,410	403
25年	30.5	41.1	29.0	38.8	2,679	2,192	487	2,679	2,252	427
26年	30.7	42.0	28.9	38.5	2,686	2,242	444	2,686	2,261	425
27年	30.4	42.3	29.1	38.5	2,557	2,104	453	2,557	2,167	390
28年	30.4	41.2	28.7	39.0	2,398	1,966	432	2,398	2,027	371
29年	30.5	41.8	29.0	38.0	2,292	1,888	404	2,292	1,895	397
30年	30.6	42.0	29.1	39.4	2,311	1,853	458	2,311	1,918	393
令和 元年	30.3	42.9	29.0	40.5	2,206	1,800	406	2,206	1,850	356

注 (1) 当該年中に結婚生活に入り届け出た者が対象である。

(2) 夫妻の年齢は、結婚式をあげた時または同居を始めた時の年齢である。

(3) 資料：「人口動態統計」厚生労働省

第40表

婚姻件数、年次・夫婦相互の初婚－再婚別

(単位：組)

令和元年

	総数	夫初婚		夫再婚	
		妻初婚	妻再婚	妻初婚	妻再婚
昭和 40年	5,514	4,819	169	301	225
45年	5,334	4,767	141	246	180
50年	4,980	4,412	159	232	177
55年	4,243	3,685	168	206	184
60年	4,089	3,543	152	177	217
平成 2年	3,513	2,961	182	176	194
7年	3,699	3,022	230	227	220
12年	3,772	3,042	228	262	240
17年	3,345	2,545	230	313	257
22年	3,283	2,457	224	305	297
23年	3,058	2,279	220	306	253
24年	3,114	2,347	235	291	241
25年	2,992	2,181	224	296	291
26年	3,022	2,237	246	270	269
27年	2,931	2,166	199	276	290
28年	2,753	2,014	200	279	260
29年	2,662	1,927	223	240	272
30年	2,672	1,920	193	288	271
令和 元年	2,625	1,940	176	236	273

注 (1)資料：「人口動態統計」厚生労働省

第41表

離婚件数、年次・届出月別

(単位：組)

令和元年

	総数	1月	2月	3月	4月	5月	6月	7月	8月	9月	10月	11月	12月
昭和40年	432	30	39	47	27	36	43	35	36	38	41	30	30
45年	460	47	30	43	37	36	37	46	34	40	40	39	31
50年	499	40	39	48	32	40	45	38	40	45	48	30	54
55年	579	33	35	45	70	46	50	45	45	49	58	56	47
60年	742	49	59	67	68	79	60	61	55	55	65	49	75
平成2年	645	42	52	70	73	56	45	42	54	64	52	48	47
7年	818	65	62	98	74	76	56	63	65	53	71	59	76
12年	1,095	76	99	110	104	85	88	85	87	82	99	81	99
17年	1,124	77	90	112	104	101	96	81	105	94	82	81	101
22年	1,110	80	96	118	105	86	102	78	74	106	101	68	96
23年	1,043	65	75	115	101	93	84	63	121	80	92	77	77
24年	1,014	74	88	108	88	82	91	93	72	83	74	79	82
25年	1,045	83	72	105	113	89	76	78	84	87	79	82	97
26年	966	65	87	104	101	70	83	79	57	75	87	77	81
27年	1,022	88	74	104	80	79	89	95	72	85	92	77	87
28年	949	58	78	122	89	82	84	67	66	81	64	74	84
29年	1,035	71	72	128	92	87	93	66	76	97	81	74	98
30年	901	73	50	108	66	77	67	83	66	92	81	74	64
令和元年	945	65	85	96	91	80	57	85	84	77	71	71	83

注 (1) 本表の上部に掲げた月は離婚の月であって、協議離婚については届出月、調停・審判・和解・請求の認諾及び判決離婚については成立または確定の月である。

(2) 資料：「人口動態統計」厚生労働省

第42表

離婚件数、同居期間・種類別

令和元年

(単位：組)

同居期間	総数	協議離婚	調停離婚	審判離婚	和解離婚	認諾離婚	判決離婚
総数	945	842	83	7	5	-	8
1年未満	51	46	3	1	-	-	1
1～2年	57	52	3	1	-	-	1
2～3年	50	43	7	-	-	-	-
3～4年	53	49	4	-	-	-	-
4～5年	43	36	7	-	-	-	-
5～10年	172	151	18	1	-	-	2
10～15年	126	107	14	2	2	-	1
15～20年	120	108	9	-	2	-	1
20～25年	88	81	7	-	-	-	-
25～30年	47	43	3	1	-	-	-
30～35年	23	21	2	-	-	-	-
35年以上	27	23	2	-	1	-	1
不詳	88	82	4	1	-	-	1

注 (1)資料：「人口動態統計」厚生労働省

第43表

人口動態諸比率算出の分母人口

(単位：人)

	全 国			島根県		
	総 数	男	女	総 数	男	女
昭和 22 年	78,101,473	38,129,399	39,972,074	894,267	430,218	464,049
27	85,852,000	42,148,000	43,704,000	914,000	447,000	467,000
32	91,088,000	44,771,000	46,317,000	915,000	448,000	467,000
37	95,178,000	46,744,000	48,434,000	867,000	420,000	447,000
40	98,274,961	48,244,445	50,030,516	821,620	393,670	427,950
42	99,637,000	48,899,000	50,738,000	800,000	383,000	418,000
45	103,119,447	50,600,539	52,518,908	772,000	366,834	405,166
47	105,742,000	51,848,000	53,894,000	762,000	362,000	400,000
50	111,251,507	54,724,867	56,526,640	767,357	366,270	401,087
52	113,499,000	55,860,000	57,639,000	774,000	371,000	403,000
55	116,320,358	57,201,287	59,119,071	783,143	376,649	406,494
57	118,008,000	58,053,000	59,955,000	786,000	378,000	408,000
60	120,265,700	59,044,000	61,221,700	797,500	381,000	416,500
62	121,535,000	59,723,000	61,811,000	792,000	381,000	411,000
平成 元 年	122,460,000	60,171,000	62,289,000	787,000	378,000	409,000
2	122,721,397	60,248,969	62,472,428	779,317	372,822	406,495
3	123,102,000	60,425,000	62,677,000	776,000	371,000	405,000
4	123,476,000	60,597,000	62,879,000	773,000	369,000	404,000
5	123,788,000	60,730,000	63,057,000	770,000	367,000	402,000
6	124,069,000	60,839,000	63,230,000	769,000	367,000	402,000
7	124,352,000	60,723,900	63,628,100	768,600	368,200	400,400
8	124,709,000	61,115,000	63,594,000	767,000	367,000	400,000
9	124,963,000	61,210,000	63,753,000	765,000	366,000	399,000
10	125,252,000	61,311,000	63,941,000	762,000	364,000	398,000
11	125,432,000	61,358,000	64,074,000	760,000	363,000	397,000
12	125,612,633	61,488,005	64,124,628	757,072	362,141	394,931
13	125,908,000	61,595,000	64,313,000	756,000	362,000	394,000
14	126,008,000	61,591,000	64,417,000	752,000	360,000	393,000
15	126,139,000	61,620,000	64,520,000	749,000	358,000	391,000
16	126,176,000	61,597,000	64,579,000	744,000	356,000	389,000
17	126,204,902	61,617,893	64,587,009	737,753	352,260	385,493
18	126,154,000	61,568,000	64,586,000	732,000	349,000	383,000
19	126,085,000	61,511,000	64,574,000	726,000	346,000	380,000
20	125,947,000	61,424,000	64,523,000	720,000	343,000	377,000
21	125,820,000	61,339,000	64,481,000	715,000	341,000	374,000
22	126,381,728	61,571,727	64,810,001	712,516	341,302	371,214
23	126,180,000	61,453,000	64,727,000	708,000	339,000	369,000
24	125,957,000	61,328,000	64,630,000	702,000	337,000	366,000
25	125,704,000	61,186,000	64,518,000	697,000	334,000	363,000
26	125,431,000	61,041,000	64,391,000	692,000	332,000	360,000
27	125,319,299	61,022,756	64,296,543	688,953	330,790	358,163
28	125,020,252	60,866,773	64,153,479	684,000	329,000	355,000
29	124,648,471	60,675,736	63,972,735	678,000	326,000	351,000
30	124,218,285	60,454,898	63,763,387	671,000	324,000	348,000
令和 元 年	123,731,176	60,208,034	63,523,142	665,000	321,000	344,000

注 (1)昭和40年までは総人口、42年以降は日本人人口である。

(2)資料：「人口動態統計」厚生労働省

第 3 章

医療施設調査・病院報告

第1表

年次別病院・診療所数（島根県）

				病院			一般診療所	歯科診療所
	総数	精神科病院	結核療養所	一般病院				
昭和	53年	52	8	-	44	647	212	
	55年	54	8	-	46	656	232	
	60年	62	9	-	53	668	247	
平成	2年	65	9	-	56	675	271	
	3年	65	9	-	56	685	279	
	4年	65	9	-	56	694	281	
	5年	64	9	-	55	699	278	
	6年	64	10	-	54	707	281	
	7年	63	10	-	53	721	282	
	8年	63	10	-	53	730	286	
	9年	63	10	-	53	739	286	
	10年	63	10	-	53	729	286	
	11年	61	9	-	52	736	287	
	12年	60	8	-	52	758	288	
	13年	60	8	-	52	765	283	
	14年	59	8	-	51	759	283	
	15年	59	8	-	51	763	286	
	16年	59	8	-	51	770	291	
	17年	58	8	-	50	762	292	
	18年	60	8	-	52	752	293	
	19年	60	8	-	52	749	289	
	20年	57	7	-	50	745	285	
	21年	56	7	-	49	751	285	
	22年	54	8	-	46	746	283	
	23年	54	8	-	46	732	282	
	24年	54	8	-	46	729	282	
	25年	53	8	-	45	727	279	
	26年	52	8	-	44	723	274	
	27年	51	8	-	43	723	271	
	28年	51	8	-	43	725	273	
	29年	51	8	-	43	721	271	
	30年	49	8	-	41	723	269	
令和	元年	49	9	-	40	715	268	

注 (1) 資料：「医療施設動態調査」（厚生労働省）

(2) 昭和58年までは12月31日現在、59年以降は10月1日現在である。

第2表 年次別人口10万対病院・診療所数（島根県）

	病院				一般診療所	歯科診療所	
	総数	精神科病院	結核療養所	一般病院			
昭和	53年	6.7	1.0	-	5.7	83.1	27.2
	55年	6.9	1.0	-	5.9	83.6	29.6
	60年	7.8	1.1	-	6.7	84.1	31.1
平成	2年	8.3	1.2	-	7.1	86.4	34.7
	3年	8.4	1.2	-	7.2	88.0	35.9
	4年	8.4	1.2	-	7.2	89.6	36.3
	5年	8.3	1.2	-	7.1	90.5	36.0
	6年	8.3	1.3	-	7.0	91.8	36.5
	7年	8.2	1.3	-	6.9	93.5	36.6
	8年	8.2	1.3	-	6.9	94.8	37.1
	9年	8.2	1.3	-	6.9	96.2	37.2
	10年	8.2	1.3	-	6.9	95.2	37.3
	11年	8.0	1.2	-	6.8	96.3	37.6
	12年	7.9	1.1	-	6.8	99.5	37.8
	13年	7.9	1.1	-	6.8	100.5	37.2
	14年	7.8	1.1	-	6.7	100.3	37.4
	15年	7.8	1.1	-	6.8	101.3	38.0
	16年	7.9	1.1	-	6.8	102.8	38.9
	17年	7.8	1.1	-	6.7	102.7	39.3
	18年	8.1	1.1	-	7.1	102.0	39.8
	19年	8.2	1.1	-	7.1	102.5	39.5
	20年	7.9	1.0	-	6.9	102.8	39.3
	21年	7.8	1.0	-	6.8	104.6	39.7
	22年	7.5	1.1	-	6.4	104.0	39.4
	23年	7.6	1.1	-	6.5	102.8	39.6
	24年	7.6	1.1	-	6.5	103.1	39.9
	25年	7.5	1.1	-	6.4	103.6	39.7
	26年	7.5	1.1	-	6.3	103.7	39.3
	27年	7.3	1.2	-	6.2	104.2	39.0
	28年	7.4	1.2	-	6.2	105.1	39.6
	29年	7.4	1.2	-	6.3	105.3	39.6
	30年	7.2	1.2	-	6.0	106.3	39.6
令和	元年	7.3	1.3	-	5.9	106.1	39.8

注 (1) 資料：「医療施設動態調査」（厚生労働省）

(2) 昭和58年までは12月31日現在、59年以降は10月1日現在である。

第3表

年次別病床数（島根県）

	病院						一般診療所	歯科診療所	
	総数	精神病床	結核病床	感染症病床	一般病床	療養病床			
昭和	53年	8,483	2,212	629	278	5,364	・	2,249	-
	55年	9,189	2,300	579	264	6,046	・	2,363	-
	60年	10,581	2,457	371	274	7,479	・	2,363	-
	61年	10,903	2,510	321	255	7,817	・	2,377	-
	62年	11,087	2,510	313	255	8,009	・	2,395	-
	63年	11,354	2,511	295	255	8,293	・	2,320	-
平成	元	11,430	2,532	257	220	8,421	・	2,299	-
	2年	11,413	2,534	229	198	8,452	・	2,301	-
	3年	11,489	2,534	229	178	8,548	・	2,274	-
	4年	11,647	2,644	229	178	8,596	・	2,274	-
	5年	11,675	2,656	224	178	8,617	・	2,286	-
	6年	11,830	2,756	224	178	8,672	-	2,242	-
	7年	11,762	2,756	224	178	8,604	-	2,247	-
	8年	11,821	2,724	224	178	8,510	185	2,016	-
	9年	11,822	2,724	224	178	8,511	185	1,815	-
	10年	11,932	2,724	224	178	8,222	584	1,669	-
	11年	11,854	2,686	224	78	7,724	1,142	1,623	-
	12年	12,125	2,666	224	32	7,637	1,566	1,567	-
	13年	12,142	2,659	224	32	7,424	1,803	1,460	-
	14年	11,947	2,659	172	32	7,167	1,917	1,401	-
	15年	11,788	2,659	158	32	6,586	2,353	1,322	-
	16年	11,822	2,659	108	32	6,578	2,445	1,224	-
	17年	11,855	2,602	88	34	6,391	2,740	1,085	-
	18年	12,099	2,602	88	34	6,635	2,740	1,028	-
	19年	12,086	2,602	88	34	6,779	2,583	943	-
	20年	11,764	2,492	88	34	6,759	2,391	880	-
	21年	11,673	2,492	33	28	6,694	2,426	866	-
	22年	11,465	2,510	33	30	6,594	2,298	795	-
	23年	11,408	2,457	33	30	6,590	2,298	723	-
	24年	11,184	2,432	33	30	6,389	2,300	688	-
	25年	11,048	2,376	33	30	6,372	2,237	566	-
	26年	11,003	2,324	33	30	6,342	2,274	545	-
	27年	10,775	2,324	20	30	6,324	2,077	538	-
	28年	10,652	2,295	16	30	6,199	2,112	501	-
	29年	10,557	2,277	16	30	6,132	2,102	482	-
	30年	10,450	2,277	16	30	6,077	2,050	500	-
令和	元	10,274	2,277	16	30	6,005	1,946	472	-

注 (1)資料：「医療施設動態調査」（厚生労働省）

(2)昭和58年までは12月31日現在、59年以降は10月1日現在である。

(3)「伝染病床」は「感染症予防法」が平成11年4月から施行され「感染症病床」に改められた。

(4)一般病床については、平成6～12年までは一般病床（療養型病床群を除く。）、平成13・14年は一般病床及び経過的旧その他の病床（経過的旧療養型病床群を除く。）の数値である。

(5)療養病床については、平成6～12年は療養型病床群、平成13・14年は療養病床及び経過的旧療養型病床群の数値である。

第4表

年次別人口10万対病床数（島根県）

			病院					一般診療所	歯科診療所	
			総数	精神病床	結核病床	感染症病床	一般病床			療養病床
昭和	53	年	1,089.0	284.0	80.7	35.7	688.6	・	288.7	-
	55	年	1,170.6	293.0	73.8	33.6	770.2	・	301.0	-
	60	年	1,330.9	309.1	46.7	34.5	940.8	・	297.2	-
	61	年	1,373.2	316.1	40.4	32.1	984.5	・	299.4	-
	62	年	1,396.3	316.1	39.4	32.1	1,008.7	・	301.6	-
	63	年	1,433.6	317.0	37.2	32.2	1,047.1	・	292.9	-
平成	元	年	1,448.7	320.9	32.6	27.9	1,067.3	・	291.4	-
	2	年	1,461.3	324.5	29.3	25.4	1,082.2	・	294.6	-
	3	年	1,474.8	325.3	29.4	22.8	1,097.3	・	291.9	-
	4	年	1,502.8	341.2	29.5	23.0	1,109.2	・	293.4	-
	5	年	1,510.3	343.6	29.0	23.0	1,114.7	・	295.7	-
	6	年	1,532.4	357.0	29.0	23.1	1,123.3	-	290.4	-
	7	年	1,524.7	357.3	29.0	23.1	1,115.3	-	291.3	-
	8	年	1,535.2	353.8	29.1	23.1	1,105.2	24.0	261.8	-
	9	年	1,539.3	354.7	29.2	23.2	1,108.2	24.1	236.3	-
	10	年	1,557.7	355.6	29.2	23.2	1,073.4	76.2	217.9	-
	11	年	1,551.6	351.6	29.3	10.2	1,011.0	149.5	212.4	-
	12	年	1,592.2	350.1	29.4	4.2	1,002.9	205.6	205.8	-
	13	年	1,595.5	349.4	29.4	4.2	975.6	236.9	191.9	-
	14	年	1,578.2	351.3	22.7	4.2	946.8	253.2	185.1	-
	15	年	1,565.5	353.1	21.0	4.2	874.6	312.5	175.6	-
	16	年	1,578.4	355.0	14.4	4.3	878.2	326.4	163.4	-
	17	年	1,597.2	350.6	11.9	4.6	861.1	369.2	146.2	-
	18	年	1,641.7	353.1	11.9	4.6	900.3	371.8	139.5	-
	19	年	1,653.4	356.0	12.0	4.7	927.4	353.4	129.0	-
	20	年	1,622.6	343.7	12.1	4.7	932.3	329.8	121.4	-
	21	年	1,625.8	347.1	4.6	3.9	932.3	337.9	120.6	-
	22	年	1,598.1	349.9	4.6	4.2	919.2	320.3	110.8	-
	23	年	1,602.2	345.1	4.6	4.2	925.6	322.8	101.5	-
	24	年	1,581.9	344.0	4.7	4.2	903.7	325.3	97.3	-
25	年	1,573.8	338.5	4.7	4.3	907.7	318.7	80.6	-	
26	年	1,578.6	333.4	4.7	4.3	909.9	326.3	78.2	-	
27	年	1,551.8	334.7	2.9	4.3	910.8	299.1	77.5	-	
28	年	1,543.8	332.6	2.3	4.3	898.4	306.1	72.6	-	
29	年	1,541.2	332.4	2.3	4.4	895.2	306.9	70.4	-	
30	年	1,536.8	334.9	2.4	4.4	893.7	301.5	73.5	-	
令和	元	年	1,524.3	337.8	2.4	4.5	890.9	288.7	70.0	-

注 (1) 資料：「医療施設動態調査」（厚生労働省）

(2) 昭和58年までは12月31日現在、59年以降は10月1日現在である。

(3) 「伝染病床」は「感染症予防法」が平成11年4月から施行され「感染症病床」に改められた。

(4) 一般病床については、平成6～12年までは一般病床（療養型病床群を除く。）、平成13・14年は一般病床及び経過の旧その他の病床（経過の旧療養型病床群を除く。）の数値である。

(5) 療養病床については、平成6～12年は療養型病床群、平成13・14年は療養病床及び経過の旧療養型病床群の数値である。

第5表

病院・診療所数及び

	病 院						
	施 設 数					総 数	精 神
	総 数	精 神	一 般	地域医療 支援病院 (再掲)	救急告示 病 院 (再掲)		
島根県	49	9	40	6	25	10,274	2,277
松江	14	3	11	2	7	3,636	904
雲南	5	1	4	-	4	670	100
出雲	11	2	9	1	5	2,695	460
県央	4	1	3	-	2	686	168
浜田	8	1	7	1	2	1,377	408
益田	5	1	4	2	3	1,051	215
隠岐	2	-	2	-	2	159	22
松江市	11	3	8	2	5	3,014	703
浜田市	5	1	4	1	1	930	408
出雲市	11	2	9	1	5	2,695	460
益田市	3	1	2	2	2	842	215
大田市	2	1	1	-	1	507	168
安来市	3	-	3	-	2	622	201
江津市	3	-	3	-	1	447	-
雲南市	3	1	2	-	2	496	100
奥出雲町	1	-	1	-	1	126	-
飯南町	1	-	1	-	1	48	-
川本町	1	-	1	-	-	81	-
美郷町	-	-	-	-	-	-	-
邑南町	1	-	1	-	1	98	-
津和野町	1	-	1	-	-	99	-
吉賀町	1	-	1	-	1	110	-
海士町	-	-	-	-	-	-	-
西ノ島町	1	-	1	-	1	44	-
知夫村	-	-	-	-	-	-	-
隠岐の島町	1	-	1	-	1	115	22

注 (1)資料：「医療施設動態調査」(厚生労働省)

(2)「伝染病院」は「感染症予防法」が平成11年4月から施行され廃止された。

(3)「伝染病床」は「感染症予防法」が平成11年4月から施行され「感染症病床」に改められた。

病床数、保健所、市町村別

令和元年10月1日現在

病床数				一般診療所				歯科 診療所 施設数
感染症	結核	療養病床	一般病床	施設数		病床数		
				有床	無床			
30	16	1,946	6,005	715	40	675	472	268
6	12	381	2,333	248	16	232	175	90
4	-	177	389	49	-	49	-	20
6	-	611	1,618	165	10	155	104	65
4	-	136	378	71	5	66	66	20
4	-	376	589	90	9	81	127	32
4	4	241	587	72	-	72	-	31
2	-	24	111	20	-	20	-	10
6	12	252	2,041	218	12	206	127	81
4	-	157	361	62	8	54	108	25
6	-	611	1,618	165	10	155	104	65
4	4	132	487	58	-	58	-	26
4	-	55	280	43	5	38	66	14
-	-	129	292	30	4	26	48	9
-	-	219	228	28	1	27	19	7
4	-	133	259	31	-	31	-	15
-	-	44	82	10	-	10	-	4
-	-	-	48	8	-	8	-	1
-	-	81	-	2	-	2	-	2
-	-	-	-	8	-	8	-	1
-	-	-	98	18	-	18	-	3
-	-	49	50	8	-	8	-	3
-	-	60	50	6	-	6	-	2
-	-	-	-	2	-	2	-	2
-	-	24	20	4	-	4	-	1
-	-	-	-	1	-	1	-	1
2	-	-	91	13	-	13	-	6

第6表

診療科目別病院数

	内科	呼吸器内科	循環器内科	消化器内科 (胃腸内科)	腎臓内科	神経内科	糖尿病内科 (代謝内科)	血液内科	皮膚科	アレルギー科	リウマチ科	感染症内科	小児科	精神科	心療内科	外科	呼吸器外科	(心臓・血管外科) 循環器外科	乳腺外科	気管食道外科	(胃腸外科) 消化器外科
島根県	44	15	24	21	8	32	7	4	25	2	3	-	26	26	6	30	9	7	5	-	3
松江市	10	5	7	7	1	9	2	1	7	1	1	-	6	6	2	5	2	2	3	-	2
浜田市	5	1	1	1	1	2	1	1	1	-	-	-	1	2	-	2	1	1	-	-	-
出雲市	9	4	6	5	2	7	1	1	4	1	-	4	6	1	5	2	3	1	-	1	
益田市	2	1	2	2	-	2	1	1	1	-	1	-	1	1	2	1	-	-	-	-	
大田市	1	1	1	1	-	2	-	-	1	-	-	-	1	2	-	1	1	1	-	-	
安来市	3	1	1	1	-	2	-	-	2	-	-	-	2	1	1	3	1	-	1	-	
江津市	3	1	2	2	1	3	1	-	2	-	1	-	2	1	-	2	1	-	-	-	
雲南市	3	1	1	1	1	2	-	-	2	-	-	-	1	2	-	2	-	-	-	-	
奥出雲町	1	-	-	-	-	-	-	-	1	-	-	-	1	-	-	1	-	-	-	-	
飯南町	1	-	-	-	-	-	-	-	-	-	-	-	1	1	1	1	-	-	-	-	
川本町	1	-	1	1	-	1	1	-	1	-	-	-	1	1	-	1	-	-	-	-	
邑南町	1	-	-	-	-	-	-	-	1	-	-	-	1	1	-	1	-	-	-	-	
津和野町	1	-	1	-	-	1	-	-	-	-	-	-	1	-	-	1	-	-	-	-	
吉賀町	1	-	1	-	1	-	-	-	1	-	-	-	1	-	-	1	-	-	-	-	
西ノ島町	1	-	-	-	-	-	-	-	-	-	-	-	1	1	-	1	-	-	-	-	
隠岐の島町	1	-	-	-	1	1	-	-	1	-	-	-	1	1	-	1	-	-	-	-	

注 (1) 資料：「医療施設動態調査」(厚生労働省)

(2) 厚生労働省の「医療施設動態調査」の調査票情報を利用して、島根県独自で集計

(3) 病院のある市長のみ掲載している。

(重複計上)、市町別

令和元年10月1日現在

泌尿器科	肛門外科	脳神経外科	整形外科	形成外科	美容外科	眼科	耳鼻いんこう科	小児外科	産婦人科	産科	婦人科	リハビリテーション科	放射線科	麻酔科	病理診断科	臨床検査科	救急科	歯科	矯正歯科	小児歯科	歯科口腔外科	
20	4	15	34	7	-	21	22	3	16	1	5	29	21	21	7	1	3	6	-	-	12	島根県
3	2	4	8	2	-	3	4	-	3	-	1	8	6	6	2	-	1	3	-	-	4	松江市
1	1	1	2	1	-	1	1	-	1	-	-	1	1	1	1	-	-	-	-	-	1	浜田市
4	-	4	6	3	-	5	4	2	2	1	1	7	5	4	2	1	1	1	-	-	1	出雲市
1	1	1	2	-	-	1	1	-	1	-	1	1	2	2	2	-	-	-	-	-	1	益田市
1	-	1	1	-	-	1	1	-	1	-	-	1	1	1	-	-	-	-	-	-	-	大田市
2	-	1	3	1	-	1	1	-	-	-	1	2	2	1	-	-	-	1	-	-	-	安来市
1	-	1	2	-	-	1	2	1	1	-	-	2	1	1	-	-	-	-	-	-	-	江津市
2	-	1	2	-	-	2	2	-	1	-	1	2	2	1	-	-	-	-	-	-	-	雲南市
1	-	-	1	-	-	1	1	-	1	-	-	1	-	1	-	-	-	-	-	-	-	奥出雲町
-	-	-	1	-	-	1	-	-	1	-	-	1	-	-	-	-	-	-	-	-	-	飯南町
1	-	-	1	-	-	1	1	-	-	-	-	1	-	1	-	-	-	-	-	-	-	川本町
1	-	-	1	-	-	-	-	-	1	-	-	-	-	1	-	-	-	1	-	-	-	邑南町
-	-	-	1	-	-	-	1	-	1	-	-	-	1	-	-	-	-	-	-	-	-	津和野町
1	-	1	1	-	-	1	1	-	-	-	-	1	-	-	-	-	-	-	-	-	-	吉賀町
-	-	-	1	-	-	1	1	-	1	-	-	-	-	-	-	-	-	-	-	-	-	西ノ島町
1	-	-	1	-	-	1	1	-	1	-	-	1	-	1	-	-	1	-	-	-	-	隠岐の島町

第7表

診療科目別一般診療所数

	内科	呼吸器内科	循環器内科	消化器内科 (胃腸内科)	腎臓内科	神経内科	糖尿病内科 (代謝内科)	血液内科	皮膚科	アレルギー科	リウマチ科	感染症内科	小児科	精神科	心療内科	外科	呼吸器外科	(心臓・血管外科) 循環器外科	乳腺外科	気管食道外科	(胃腸外科) 消化器外科	泌尿器科
島根県	551	44	96	130	4	34	15	4	51	36	23	2	150	55	36	63	-	1	3	-	4	20
松江市	152	14	30	44	-	13	5	1	19	14	9	-	41	22	15	20	-	-	1	-	1	9
浜田市	46	6	7	14	1	1	-	-	5	4	1	-	15	6	4	4	-	-	-	-	-	1
出雲市	122	14	20	33	1	14	6	3	18	12	6	2	31	11	11	19	-	1	1	-	2	4
益田市	42	1	5	7	-	-	2	-	1	3	3	-	13	2	2	7	-	-	1	-	1	1
大田市	34	5	12	11	1	3	2	-	2	-	1	-	17	3	2	2	-	-	-	-	-	1
安来市	24	1	8	9	-	1	-	-	4	1	2	-	11	1	1	2	-	-	-	-	-	-
江津市	25	-	4	3	1	2	-	-	1	1	1	-	9	-	-	3	-	-	-	-	-	-
雲南市	27	2	6	3	-	-	-	-	1	-	-	-	5	-	-	-	-	-	-	-	-	1
奥出雲町	10	-	2	-	-	-	-	-	-	1	-	-	2	3	-	-	-	-	-	-	-	-
飯南町	8	-	-	-	-	-	-	-	-	-	-	-	-	-	-	-	-	-	-	-	-	-
川本町	2	-	-	-	-	-	-	-	-	-	-	-	-	-	-	-	-	-	-	-	-	-
美郷町	8	-	1	-	-	-	-	-	-	-	-	-	2	-	-	-	-	-	-	-	-	-
邑南町	18	-	-	1	-	-	-	-	-	-	-	-	-	4	-	5	-	-	-	-	-	1
津和野町	7	-	-	1	-	-	-	-	-	-	-	-	-	1	1	-	-	-	-	-	-	-
吉賀町	6	-	-	3	-	-	-	-	-	-	-	-	1	-	-	-	-	-	-	-	-	-
海士町	2	-	-	-	-	-	-	-	-	-	-	-	1	1	-	-	-	-	-	-	-	-
西ノ島町	4	-	-	-	-	-	-	-	-	-	-	-	-	-	-	-	-	-	-	-	-	-
知夫村	1	-	-	-	-	-	-	-	-	-	-	-	1	1	-	1	-	-	-	-	-	-
隠岐の島町	13	1	1	1	-	-	-	-	-	-	-	-	1	-	-	-	-	-	-	-	-	2

注 (1) 資料：「医療施設動態調査」(厚生労働省)

(2) 厚生労働省の「医療施設動態調査」の調査票情報を利用して、島根県独自で集計

(重複計上)、市町村別

令和元年10月1日現在

肛門外科	脳神経外科	整形外科	形成外科	美容外科	眼科	耳鼻いんこう科	小児外科	産婦人科	産科	婦人科	リハビリテーション科	放射線科	麻酔科	病理診断科	臨床検査科	救急科	歯科	矯正歯科	小児歯科	歯科口腔外科	
14	11	63	8	2	53	27	1	16	1	12	60	24	15	-	-	-	6	-	-	-	島根県
5	6	22	3	2	17	9	-	7	1	6	23	4	4	-	-	-	2	-	-	-	松江市
-	-	7	1	-	8	3	-	1	-	-	6	2	-	-	-	-	1	-	-	-	浜田市
5	1	16	2	-	14	9	-	6	-	3	14	8	7	-	-	-	1	-	-	-	出雲市
4	1	5	-	-	3	2	1	1	-	-	5	2	-	-	-	-	-	-	-	-	益田市
-	-	2	-	-	2	1	-	-	-	1	5	1	-	-	-	-	-	-	-	-	大田市
-	1	3	-	-	3	1	-	1	-	1	2	2	-	-	-	-	1	-	-	-	安来市
-	-	3	-	-	1	1	-	-	-	-	2	2	1	-	-	-	-	-	-	-	江津市
-	-	1	1	-	1	1	-	-	-	-	-	1	-	-	-	-	1	-	-	-	雲南市
-	2	1	-	-	-	-	-	-	-	-	1	-	1	-	-	-	-	-	-	-	奥出雲町
-	-	1	-	-	-	-	-	-	-	-	-	-	-	-	-	-	-	-	-	-	飯南町
-	-	-	-	-	-	-	-	-	-	-	-	-	-	-	-	-	-	-	-	-	川本町
-	-	-	-	-	-	-	-	-	-	-	-	-	-	-	-	-	-	-	-	-	美郷町
-	-	1	-	-	2	-	-	-	-	1	-	1	1	-	-	-	-	-	-	-	邑南町
-	-	-	-	-	1	-	-	-	-	-	2	1	-	-	-	-	-	-	-	-	津和野町
-	-	-	1	-	-	-	-	-	-	-	-	-	1	-	-	-	-	-	-	-	吉賀町
-	-	1	-	-	1	-	-	-	-	-	-	-	-	-	-	-	-	-	-	-	海士町
-	-	-	-	-	-	-	-	-	-	-	-	-	-	-	-	-	-	-	-	-	西ノ島町
-	-	-	-	-	-	-	-	-	-	-	-	-	-	-	-	-	-	-	-	-	知夫村
-	-	-	-	-	-	-	-	-	-	-	-	-	-	-	-	-	-	-	-	-	隠岐の島町

第8表 病院の診療機器保有・特殊診療設備の状況、保健所別

平成29年10月1日現在

主な診療機器等	総数	松江	雲南	出雲	県央	浜田	益田	隠岐
病院数	51	15	5	11	4	9	5	2
マンモグラフィ	20	5	3	5	2	2	2	1
R I 診断装置 (シンチグラム)	10	4	-	2	1	2	1	-
シングルフォトンエミッションCT (SPECT) 装置	10	4	-	2	1	2	1	-
PET装置	2	1	-	1	-	-	-	-
PETCT装置	5	2	-	2	-	1	-	-
マルチスライスCT装置	40	14	4	7	3	6	5	1
その他のCT装置	2	-	-	2	-	-	-	-
MR I (1.5テスラ以上)	24	8	-	6	2	4	3	1
MR I (1.5テスラ未満)	5	2	2	-	-	-	1	-
人工透析装置	18	5	2	4	2	2	2	1
X線シミュレーター	1	1	-	-	-	-	-	-
CTシミュレーター	5	2	-	2	-	1	-	-
放射線治療計画装置	6	3	-	2	-	1	-	-
リニアック・マイクロトロン	5	3	-	2	-	-	-	-
ガンマナイフ・サイバーナイフ	1	1	-	-	-	-	-	-
RALS	1	-	-	1	-	-	-	-
特定集中治療室 (ICU)	4	2	-	2	-	-	-	-
脳卒中集中治療室 (SCU)	-	-	-	-	-	-	-	-
心臓内科系集中治療室 (CCU)	1	1	-	-	-	-	-	-
新生児特定集中治療室 (NICU)	4	1	-	2	-	-	1	-
母体・胎児集中治療室 (MFICU)	1	-	-	1	-	-	-	-
小児集中治療室 (PICU)	-	-	-	-	-	-	-	-
無菌治療室 (手術室は除く)	5	1	-	2	1	-	1	-
放射線治療病室	1	-	-	1	-	-	-	-
外来化学療法室	16	5	1	3	1	3	2	1

注 (1)資料：「医療施設静態調査」(厚生労働省)

(2)診療機器及び特殊診療設備を保有している施設数(重複計上)である。

第9表

一般診療所の診療機器保有状況、保健所別

平成29年10月1日現在

主な診療機器等	総数	松江	雲南	出雲	県央	浜田	益田	隠岐
一般診療所数	721	249	52	163	71	93	73	20
マンモグラフィー	7	4	-	3	-	-	-	-
R I 診断装置 (シンチグラム)	-	-	-	-	-	-	-	-
シングルフォトンエミッションCT (SPECT) 装置	-	-	-	-	-	-	-	-
PET 装置	-	-	-	-	-	-	-	-
PETCT 装置	-	-	-	-	-	-	-	-
マルチスライスCT装置	22	6	1	7	3	3	1	1
その他のCT装置	9	3	-	3	2	-	1	-
MR I (1.5テスラ以上)	3	1	-	2	-	-	-	-
MR I (1.5テスラ未満)	4	1	-	2	-	-	1	-
人工透析装置	11	4	1	2	1	2	1	-
ガンマナイフ・サイバーナイフ	-	-	-	-	-	-	-	-

注 (1) 資料：「医療施設静態調査」(厚生労働省)

(2) 診療機器を保有している施設数 (重複計上) である。

第10表

開設者別病院・診療所数（島根県）

令和元年10月1日現在

開設者（中分類）		病院			一般診療所	歯科診療所
		総数	精神科病院	一般病院		
総数		49	9	40	715	268
国	厚生労働省	-	-	-	-	-
	独立行政法人国立病院機構	2	-	2	-	-
	国立大学法人	1	-	1	2	-
	独立行政法人労働者健康安全機構	-	-	-	-	-
	独立行政法人地域医療機能推進機構	1	-	1	-	-
	その他	-	-	-	3	-
公的医療機関	都道府県	4	1	3	2	-
	市町村	9	-	9	58	7
	地方独立行政法人	-	-	-	-	-
	日赤	2	-	2	2	-
	済生会	1	-	1	1	-
	北海道社会事業協会	-	-	-	-	-
	厚生連	-	-	-	1	-
	国民健康保険団体連合会	-	-	-	-	-
社会保険関係団体	健康保険組合及びその連合会	-	-	-	-	-
	共済組合及びその連合会	-	-	-	1	-
	国民健康保険組合	-	-	-	-	-
公益法人		1	-	1	4	2
医療法人		20	8	12	291	72
私立学校法人		-	-	-	-	-
社会福祉法人		2	-	2	116	-
医療生協		4	-	4	5	1
会社		-	-	-	5	-
その他の法人		-	-	-	5	-
個人		2	-	2	219	186
医育機関（再掲）		1	-	1	・	・

注(1)資料：「医療施設動態調査」（厚生労働省）

第11表 人口10万対施設数及び人口10万対病床数、都道府県別

令和元年10月1日現在

	人口10万対施設数			人口10万対病床数						
	病院	一般診療所	歯科診療所	病院	精神	感染症	結核	療養	一般	一般診療所
全 国	6.6	81.3	54.3	1212.1	258.9	1.5	3.5	244.5	703.7	72.0
北 海 道	10.5	64.7	54.9	1774.6	374.0	1.8	3.8	397.6	997.4	109.4
青 森	7.5	70.4	41.7	1372.9	348.5	2.3	2.6	211.7	807.7	155.9
岩 手	7.4	71.6	46.9	1270.5	334.5	3.1	7.8	185.8	739.3	103.5
宮 城	6.0	72.5	46.0	1092.8	266.2	1.2	1.7	148.8	674.9	65.1
秋 田	7.0	83.0	45.1	1517.0	405.5	3.3	4.6	210.7	893.0	74.6
山 形	6.3	85.3	44.8	1324.2	325.2	1.7	2.8	191.8	802.7	57.1
福 島	6.8	72.9	46.2	1324.3	339.2	1.7	3.6	170.3	809.5	68.6
茨 城	6.0	61.2	49.1	1078.8	253.3	1.7	2.8	194.8	626.3	57.7
栃 木	5.5	75.5	50.9	1082.2	256.6	1.6	1.6	211.7	610.8	81.7
群 馬	6.7	79.9	50.7	1230.9	259.8	2.7	3.3	220.9	744.2	53.3
埼 玉	4.7	59.6	48.4	853.8	188.1	1.0	1.8	154.1	508.8	35.0
千 葉	4.6	61.0	52.3	947.6	197.8	0.9	1.5	170.2	577.2	35.7
東 京	4.6	98.5	76.6	915.3	157.8	1.0	3.6	171.6	581.3	26.6
神 奈 川	3.7	74.1	53.8	804.7	149.9	0.8	1.8	142.9	509.4	25.1
新 潟	5.7	75.2	51.8	1257.8	282.6	1.6	1.3	215.4	756.9	24.2
富 石	10.2	73.0	42.4	1516.7	305.9	2.1	7.9	408.0	792.8	46.3
山 川	8.3	76.6	42.5	1529.9	325.0	1.8	7.2	332.4	863.5	74.1
福 井	8.7	74.6	39.1	1368.4	285.3	2.1	5.6	241.9	833.5	132.0
山 梨	7.4	86.1	53.6	1317.4	280.3	3.5	2.7	251.0	779.9	56.4
長 野	6.2	76.8	49.4	1141.4	226.0	2.2	2.2	176.1	734.9	42.9
岐 阜	4.9	79.9	48.7	1011.4	195.2	1.5	5.3	157.8	651.6	77.7
静 岡	4.8	75.0	48.3	1037.1	181.8	1.3	3.0	274.8	576.3	53.2
愛 知	4.3	72.2	49.5	888.8	165.2	1.0	2.1	193.0	527.6	49.2
三 重	5.2	85.3	46.2	1101.7	260.5	1.3	1.7	220.5	617.7	64.2
滋 賀	4.0	77.2	40.0	999.2	162.2	2.4	4.5	190.7	639.5	35.3
京 都	6.4	94.9	50.3	1340.8	229.5	1.4	11.6	222.0	876.3	27.2
大 阪	5.8	96.9	62.6	1197.0	207.7	0.9	3.3	241.3	743.7	24.9
兵 庫	6.4	93.8	54.6	1178.9	212.0	1.0	2.7	241.8	721.3	47.5
奈 良	5.9	91.4	51.2	1244.5	217.1	1.8	2.3	218.0	805.4	31.3
和 歌 山	9.0	110.8	57.0	1431.4	221.4	3.5	1.6	269.5	935.4	97.9
鳥 取	7.7	89.4	46.6	1514.6	321.9	2.2	2.9	326.3	861.3	76.6
島 根	7.3	106.1	39.8	1524.3	337.8	4.5	2.4	288.7	890.9	70.0
岡 山	8.5	87.3	52.3	1462.5	278.9	1.4	7.1	229.4	945.7	108.7
広 島	8.5	91.4	55.1	1381.7	312.1	1.1	3.9	322.3	742.3	95.2
山 口	10.7	91.3	48.3	1908.5	432.2	2.9	4.4	640.1	828.9	106.0
徳 島	14.7	99.9	59.2	1931.6	493.8	3.2	5.1	566.1	863.5	213.9
香 川	9.2	86.3	49.7	1512.1	343.0	2.5	4.0	248.6	914.0	147.4
愛 媛	10.1	91.6	49.3	1581.0	334.7	1.8	2.7	347.9	894.0	179.7
高 知	17.8	78.7	52.0	2508.3	510.5	1.6	10.7	870.8	1114.8	176.5
福 岡	9.0	92.3	60.4	1643.3	411.0	1.3	4.3	374.6	852.0	138.3
佐 賀	12.4	84.8	51.0	1786.6	515.2	2.9	3.7	495.1	769.7	272.1
長 崎	11.2	103.3	54.9	1957.5	593.0	2.9	6.9	460.1	894.6	255.5
熊 本	12.1	84.0	48.3	1941.1	503.2	2.7	5.8	479.9	949.4	266.4
大 分	13.7	83.6	47.8	1747.8	461.5	3.5	4.4	230.7	1047.8	320.4
宮 崎	12.8	83.8	47.2	1749.4	545.9	2.9	6.6	340.9	853.0	225.1
鹿 兒 島	15.0	85.8	50.0	2061.3	590.2	2.8	6.9	497.4	964.0	303.5
沖 縄	6.3	62.0	42.2	1278.0	368.6	1.7	3.2	259.4	645.1	62.9

注(1) 資料:「医療施設動態調査」(厚生労働省)

第12表 人口10万対施設数及び人口10万対病床数、市町村別

令和年10月1日現在

	人口10万対施設数			人口10万対病床数						
	病院	一般診療所	歯科診療所	病院	精神	感染症	結核	療養	一般	一般診療所
島根県	7.3	106.1	39.8	1,524.3	337.8	4.5	2.4	288.7	890.9	70.0
松江保健所	5.8	102.8	37.3	1,507.8	374.9	2.5	5.0	158.0	967.5	72.6
雲南保健所	9.5	92.7	37.8	1,267.4	189.2	7.6	-	334.8	735.9	-
出雲保健所	6.4	95.5	37.6	1,559.8	266.2	3.5	-	353.6	936.4	60.2
県央保健所	7.9	139.9	39.4	1,351.4	331.0	7.9	-	267.9	744.7	130.0
浜田保健所	10.2	115.0	40.9	1,759.9	521.5	5.1	-	480.6	752.8	162.3
益田保健所	8.6	123.2	53.0	1,797.7	367.8	6.8	6.8	412.2	1,004.1	-
隠岐保健所	10.2	101.9	50.9	809.9	112.1	10.2	-	122.3	565.4	-
松江市	5.4	107.1	39.8	1,480.6	345.3	2.9	5.9	123.8	1,002.6	62.4
浜田市	9.1	113.0	45.6	1,694.9	743.6	7.3	-	286.1	657.9	196.8
出雲市	6.4	95.5	37.6	1,559.8	266.2	3.5	-	353.6	936.4	60.2
益田市	6.6	128.1	57.4	1,859.1	474.7	8.8	8.8	291.4	1,075.3	-
大田市	6.1	130.9	42.6	1,543.5	511.4	12.2	-	167.4	852.4	200.9
安来市	8.0	79.8	23.9	1,655.1	534.8	-	-	343.3	777.0	127.7
江津市	12.8	119.8	30.0	1,912.5	-	-	-	937.0	975.5	81.3
雲南市	8.3	85.5	41.4	1,368.4	275.9	11.0	-	366.9	714.5	-
奥出雲町	8.4	83.8	33.5	1,056.2	-	-	-	368.8	687.4	-
飯南町	21.3	170.7	21.3	1,024.1	-	-	-	-	1,024.1	-
川本町	31.9	63.8	63.8	2,582.1	-	-	-	2,582.1	-	-
美郷町	-	181.7	22.7	-	-	-	-	-	-	-
邑南町	9.6	173.5	28.9	944.7	-	-	-	-	944.7	-
津和野町	14.2	113.9	42.7	1,409.3	-	-	-	697.5	711.7	-
吉賀町	16.3	97.6	32.5	1,789.5	-	-	-	976.1	813.4	-
海士町	-	88.4	88.4	-	-	-	-	-	-	-
西ノ島町	35.3	141.3	35.3	1,554.8	-	-	-	848.1	706.7	-
知夫村	-	150.4	150.4	-	-	-	-	-	-	-
隠岐の島町	7.2	93.7	43.2	828.9	158.6	14.4	-	-	655.9	-

注 (1) 資料：「医療施設動態調査」(厚生労働省)、「島根の人口移動と推計人口」(県統計調査課)

(2) 「伝染病床」は「感染症法」が平成11年4月から施行され「感染症病床」に改められた。

第13表 在院患者数・新入院患者数・退院患者数・外来患者数・平均在院日数・病床利用率、
病院の種類・病床の種類別（島根県）

令和元年

	在院患者数		新入院患者数		退院患者数		外来患者数	
	年間延数	一日平均数	年間数	一日平均数	年間数	一日平均数	年間延数	一日平均数
病院総数	3,033,024	8,310	108,048	296	108,179	296	2,643,807	7,243
精神科病院	590,510	1,618	1,769	5	1,818	5	155,959	427
一般病院	2,442,514	6,692	106,279	291	106,361	291	2,487,848	6,816

	在院患者数		新入院患者数		退院患者数		平均在院 日数	病床利用率
	年間延数	一日平均数	年間数	一日平均数	年間数	一日平均数		
全病床	3,033,024	8,310	108,048	296	108,179	296	28.1	80.6
精神病床	708,361	1,941	2,774	8	2,804	8	254.0	85.4
感染症病床	-	-	-	-	-	-	-	-
結核病床	1,072	3	39	-	10	-	43.8	18.4
療養病床	615,382	1,686	3,094	8	4,313	12	134.5	85.7
介護療養病床 (再掲)	47,446	130	221	1	257	1	192.9	82.9
一般病床	1,708,209	4,680	102,141	280	101,052	277	16.8	77.7

注(1)資料：「病院報告」(厚生労働省)

第14表 年次・病床の種類別病院の病床利用率（全国・島根県）

(全国)		総数	精神病床	感染症病床	結核病床	一般病床	療養病床	介護療養病床 (再掲)
昭和 45 年		81.6	104.3	6.1	66.2	80.3	・	・
50		80.5	101.8	3.5	60.3	78.6	・	・
55		83.3	102.4	2.0	55.4	81.4	・	・
60		85.8	101.9	1.3	55.8	83.7	・	・
平成 2 年		83.6	97.3	1.0	48.4	81.8	・	・
3		83.6	96.9	1.0	46.4	81.9	・	・
4		82.8	95.9	0.9	44.9	81.1	・	・
5		82.5	94.8	1.0	43.4	80.9	・	・
6		83.1	94.6	1.1	42.5	81.7	88.5	・
7		83.6	94.3	1.3	43.0	82.4	89.0	・
8		84.3	94.3	1.3	42.8	82.7	91.7	・
9		83.9	93.7	1.3	42.5	82.7	91.0	・
10		84.0	93.5	1.2	43.5	82.8	96.7	・
11		84.6	93.2	1.7	45.0	81.9	91.0	・
12		85.2	93.1	1.8	43.8	82.0	91.9	…
13		85.3	93.2	2.0	43.7	81.1	94.1	…
14		85.0	93.1	2.5	45.3	80.1	94.1	…
15		84.9	92.9	2.4	46.3	79.7	93.4	…
16		84.9	92.3	2.6	48.6	79.4	93.5	…
17		84.8	91.7	2.7	45.3	79.4	93.4	…
18		83.5	91.1	2.2	39.8	78.0	91.9	94.1
19		82.2	90.2	2.2	37.1	76.6	90.7	93.9
20		81.7	90.0	2.4	38.0	75.9	90.6	94.2
21		81.6	89.9	2.8	37.1	75.4	91.2	94.5
22		82.3	89.6	2.8	36.5	76.6	91.7	94.9
23		81.9	84.9	2.5	35.9	76.8	91.3	94.9
24		81.5	88.7	2.4	34.7	76.0	90.6	93.9
25		81.0	88.1	3.0	34.3	75.5	89.9	93.1
26		80.3	87.3	3.2	34.7	74.8	89.4	92.9
27		80.1	86.5	3.1	35.4	75.0	88.8	92.1
28		80.1	86.2	3.2	34.5	75.2	88.2	91.4
29		80.4	86.1	3.3	33.6	75.9	88.0	90.9
30		80.5	86.1	3.6	33.3	76.2	87.7	91.3
令和 元 年		80.5	85.9	3.8	33.2	76.5	87.3	90.7

(島根県)		総数	精神病床	感染症病床	結核病床	一般病床	療養病床	介護療養病床 (再掲)
昭和 45 年		78.2	97.1	2.9	53.3	86.1	・	・
50		81.1	93.1	0.3	51.6	86.7	・	・
55		84.0	95.5	0.2	41.6	87.7	・	・
60		86.0	99.9	0.3	37.9	86.9	・	・
平成 2 年		86.3	96.2	-	38.2	87.1	・	・
3		87.2	97.0	0.0	30.4	87.7	・	・
4		85.8	94.4	0.4	27.5	86.4	・	・
5		85.5	94.3	0.0	32.1	86.0	・	・
6		84.1	91.4	0.1	27.2	85.0	-	・
7		85.7	94.1	-	29.5	86.3	-	・
8		85.9	95.8	0.1	28.9	86.4	74.8	・
9		85.4	95.2	0.1	20.8	85.7	94.1	・
10		85.0	95.8	0.1	19.6	85.2	82.4	・
11		85.9	95.0	0.1	17.9	85.5	88.5	・
12		85.8	93.6	0.1	14.2	85.3	88.0	…
13		86.5	94.2	-	16.1	84.9	92.3	…
14		86.7	95.0	0.1	13.7	83.9	94.3	…
15		87.0	94.2	-	14.2	84.1	93.9	…
16		86.8	93.1	0.0	19.0	83.7	92.8	…
17		86.8	92.8	-	21.1	82.7	94.4	…
18		83.8	92.1	-	19.9	79.1	90.5	92.8
19		82.4	90.9	0.4	14.4	78.3	88.3	91.9
20		82.2	90.9	0.5	12.9	77.0	91.2	90.4
21		81.4	89.7	0.2	16.3	77.0	88.1	88.6
22		82.2	90.0	0.1	26.0	77.7	88.3	87.8
23		81.5	81.0	0.1	21.7	78.9	88.2	88.7
24		81.5	90.7	0.1	27.1	77.4	85.0	85.5
25		81.2	88.6	-	27.5	77.4	86.0	85.6
26		80.6	87.4	0.1	15.9	76.6	86.9	84.0
27		79.9	85.9	-	35.8	76.1	86.4	83.0
28		79.9	85.3	-	33.4	77.0	84.0	77.2
29		80.1	85.7	0.4	39.0	77.4	83.6	71.7
30		80.0	85.4	0.2	30.1	77.2	83.7	75.9
令和 元 年		80.6	85.4	-	18.4	77.7	85.7	82.9

- 注 (1) 資料:「病院報告」(厚生労働省)
(2) 病院の種類別の分類方法を現行の方法で整理しているため、各年の報告書と不一致の部分がある。
(3) 療養病床については、平成6～12年は療養型病床群、平成13～15年は療養病床及び経過の旧療養型病床群の数値である。
(4) 一般病床については、平成6～12年まではその他の病床(療養型病床群を除く。)、平成13～15年は一般病床及び経過の旧その他の病床(経過の旧療養型病床群を除く。)の数値である。
(5) 平成11年までは、従来の算出式による。

第15表 1日平均患者数及び人口10万対1日平均患者数、都道府県別

令和元年

	1日平均患者数				人口10万対1日平均患者数			
	在院	新入院	退院	外来	在院	新入院	退院	外来
全国	1,234,144	45,134	45,183	1,324,829	978.2	35.8	35.8	1050.1
北海道	74,160	2,424	2,425	73,866	1412.6	46.2	46.2	1407
青森	13,232	431	432	13,802	1061.9	34.6	34.6	1107.7
岩手	12,460	418	418	12,185	1015.5	34.1	34.1	993.1
宮城	19,346	805	805	21,439	838.9	34.9	34.9	929.7
秋田	11,610	379	380	12,251	1201.9	39.3	39.4	1268.2
山形	11,393	422	423	11,863	1056.9	39.1	39.2	1100.4
福島	17,715	635	636	19,504	959.7	34.4	34.5	1056.5
茨城	23,561	887	889	29,158	823.8	31	31.1	1019.5
栃木	17,021	596	597	19,951	880.1	30.8	30.9	1031.6
群馬	19,215	704	704	19,613	989.4	36.2	36.3	1010
埼玉	51,201	1,882	1,880	63,584	696.6	25.6	25.6	865.1
千葉	46,880	1,864	1,864	59,585	749	29.8	29.8	952
東京	102,622	4,728	4,725	139,301	737.2	34	33.9	1000.7
神奈川	60,018	2,750	2,754	74,900	652.5	29.9	29.9	814.3
新潟	22,241	733	734	24,101	1000.5	33	33	1084.2
富山	12,899	427	428	13,624	1235.5	40.9	41	1305
石川	14,251	468	469	14,861	1252.3	41.1	41.2	1305.9
福井	8,545	312	312	10,767	1112.6	40.6	40.6	1401.9
山梨	8,067	283	283	9,295	994.6	34.9	34.9	1146.1
長野	18,860	803	804	25,294	920.5	39.2	39.2	1234.4
岐阜	15,127	626	627	19,796	761.3	31.5	31.6	996.3
静岡	29,720	1,114	1,115	30,612	815.6	30.6	30.6	840.1
愛知	54,254	2,357	2,358	66,479	718.4	31.2	31.2	880.3
三重	15,776	571	572	16,595	885.8	32.1	32.1	931.8
滋賀	11,454	467	467	13,252	810.1	33.1	33	937.2
京都	27,664	1,007	1,008	30,253	1071	39	39	1171.2
大阪	88,004	3,545	3,545	92,130	999	40.2	40.2	1045.9
兵庫	52,145	2,035	2,036	54,770	954	37.2	37.2	1002
奈良	12,873	518	517	15,264	967.9	38.9	38.9	1147.7
和歌山	10,397	372	372	11,330	1124.1	40.2	40.2	1224.8
鳥取	6,828	245	246	6,440	1228.1	44.1	44.2	1158.2
島根	8,310	296	296	7,243	1232.9	43.9	44	1074.7
岡山	21,205	802	819	25,671	1122	42.4	43.4	1358.3
広島	32,050	1,062	1,063	30,392	1143	37.9	37.9	1083.9
山口	21,846	562	562	15,277	1608.7	41.4	41.4	1125
徳島	11,465	315	316	10,726	1574.8	43.3	43.4	1473.3
香川	11,331	417	417	14,061	1185.2	43.6	43.6	1470.8
愛媛	16,489	554	554	18,153	1231.4	41.3	41.4	1355.7
高知	14,712	332	334	12,200	2107.8	47.6	47.8	1747.8
福岡	70,412	2,134	2,138	55,854	1379.6	41.8	41.9	1094.3
佐賀	12,468	311	311	10,073	1529.9	38.2	38.2	1235.9
長崎	21,236	605	606	16,251	1600.3	45.6	45.6	1224.6
熊本	27,869	728	730	20,548	1594.4	41.7	41.7	1175.5
大分	16,604	530	531	14,926	1462.9	46.7	46.8	1315
宮崎	14,936	418	419	12,655	1392	39	39	1179.4
鹿児島	27,427	685	687	20,419	1712	42.8	42.9	1274.6
沖縄	16,245	573	573	14,519	1118	39.4	39.4	999.2

注(1)資料：「病院報告」(厚生労働省)

第16表

病床利用率及び平均在院日数、都道府県別

令和元年

	病床利用率							平均在院日数						
	全病床	精神病床	感染症病床	結核病床	療養病床	一般病床	介護療養病床	全病床	精神病床	感染症病床	結核病床	療養病床	一般病床	介護療養病床
全国	80.5	85.9	3.8	33.2	87.3	76.5	90.7	27.3	265.8	8.5	64.6	135.9	16	301.4
北海道	79.5	86.4	0.1	18.4	85.6	74.9	89.6	30.6	259.8	12	56.4	188.8	17.1	424.9
青森	77.2	84.9	-	27.6	89.3	71	95.1	30.7	234.9	-	82.1	122.9	17.8	401
岩手	74.5	80.8	-	9.3	88	69.8	86.4	29.8	249.1	-	54	123.6	18	234.3
宮城	76.7	83.3	5	19.5	83.2	72.9	78	24	277.9	5.2	50.4	104.6	14.8	121.5
秋田	78.9	85.9	-	18.5	91.3	73.4	98.6	30.6	267.6	-	96.1	138.8	17.8	464
山形	79.7	88.2	-	-	89.3	74.5	95.9	27	229.7	-	-	101.3	16.3	129.6
福島	72	73.6	0.6	13.9	81.9	69.6	87.3	27.9	307.6	-	79	135.8	17.2	290.9
茨城	76.1	79.1	2.7	28.9	83.1	73.2	76.7	26.5	339.9	4.4	63.5	126.6	15.6	156.9
栃木	81.4	85.4	15	53.7	87.1	78	93.5	28.5	329.7	5.8	77.5	147.3	16.3	319.1
群馬	80.4	89.7	9.4	28.8	86.6	75.8	85.3	27.3	303.1	8.1	71.9	105.8	16.5	314.7
埼玉	81.5	89.2	3.7	32.1	88.7	76.8	91.7	27.2	276.6	4.9	54.9	154.1	16.1	316.8
千葉	79	82.2	10.5	33.2	87.1	75.8	91.2	25.2	303.7	8.8	63.8	153.8	15.4	186.8
東京	80.4	86.9	6.8	43	90.1	76.2	93.2	21.7	186.6	14.6	54.5	137.8	13.8	360.1
神奈川	81	85.4	17.3	46.1	87.9	77.9	86	21.8	230.2	22.3	60.5	163.3	13.8	413
新潟	79.4	84.7	1.2	28.7	87.8	75.3	94.2	30.3	319.4	2	54.2	165.5	18.2	377
富山	80.9	88.2	9.8	8.3	89.4	74.5	94.4	30.2	331.6	3.9	57.1	204.6	15.4	316.9
石川	81.5	86.2	-	19	85.3	78.9	93.1	30.4	254.2	-	93.3	195	17.5	359.9
福井	80.6	86.9	21	15.4	88.6	76.6	89.2	27.4	256.3	4.4	17.5	142.3	16.8	399
山梨	75.4	80.1	-	30.2	85.1	71.1	56.5	28.5	244	-	60.7	128.5	17	110.7
長野	80.4	84.1	1.7	58.4	86.1	78.2	83	23.5	225.9	7.3	91.3	104	15.4	125
岐阜	75.1	90.7	-	21.6	78	70.3	82.1	24.1	265.5	-	63.2	116.1	15.2	220.1
静岡	78.6	81.5	9.2	27.5	85.2	75	95.8	26.7	254.7	15.1	62.8	142.3	15.2	265.3
愛知	80.8	89.1	-	46.6	85.3	76.8	90.5	23	239.4	-	64.8	122.3	13.7	326.3
三重	80.3	87.5	0.9	48.6	85.9	75.6	89.8	27.6	306.8	3.6	81.8	117.8	15.5	381.1
滋賀	80.8	85.4	-	19	90.5	77.5	94.3	24.5	231.3	-	74.2	153.2	15.8	406.1
京都	79.6	79.7	-	9.2	92.3	77.4	97	27.5	241.9	-	62.4	183.7	18.1	406.7
大阪	83.4	87.7	2.9	74.9	90.5	80	92.4	24.8	222.1	9.6	76.6	151.9	15.5	315.7
兵庫	80.7	87.2	0.8	47.6	89.1	76.2	90.2	25.6	248.9	7.6	74.8	136.4	15.6	246.7
奈良	79.3	86.9	15.2	83.7	85.9	75.5	93.6	24.9	245.4	8.7	67.2	100.2	16.2	161.7
和歌山	78.2	74.5	4	60.7	81.5	78.5	85.5	28	283.4	6.5	138.4	116.1	19.2	225.9
鳥取	81	82.1	-	23.4	80	81.4	84.6	27.8	245.7	-	91.2	95.8	17.1	61.3
島根	80.6	85.4	-	18.4	85.7	77.7	82.9	28.1	254	-	43.8	134.5	16.8	192.9
岡山	76.2	80.3	-	35.6	86.4	72.9	89.3	26.2	235.9	-	100.1	117.5	17	184.3
広島	82.4	88.3	0.3	26.5	86.7	78.5	82.1	30.2	297.5	1.8	60.9	124	16.6	242.1
山口	84.2	89.6	-	14.5	89	78.4	93.2	38.9	437.9	-	74.6	151.5	17.4	581.5
徳島	81.3	86	-	40.3	84.2	77.3	85.6	36.3	329.4	-	72.6	113.1	17.5	313.2
香川	78.4	89.1	1.6	30.2	79.1	74.6	89	27.2	309.4	6.2	78.3	157.5	16.4	248.2
愛媛	77.1	79.4	1.3	26	86.4	72.9	94.4	29.8	296.7	9.7	75.7	110.5	17.1	211.1
高知	83.5	83.9	-	13.7	90	79	96.5	44.2	230.2	-	49.5	174.4	21	374
福岡	83.6	88.4	1.5	41.5	86	80.6	91.7	33	286	4.2	55.1	132.3	17.8	287.7
佐賀	85.4	88.5	-	45.3	90.6	80.5	92.3	40.1	287.1	-	69.4	109.7	18.6	420.7
長崎	81.7	83.1	10.3	19.6	88.4	78.1	78.9	35.1	368.7	11.1	46.3	88.2	17.3	406.5
熊本	81.9	87.9	3.6	19.2	85.1	77.7	88.2	38.2	298.7	7.5	65.2	129.9	19.6	233.1
大分	83.6	90.1	-	40	87.4	80.5	88.7	31.3	407.7	-	80.3	95.5	19.1	155.2
宮崎	79.4	87.7	-	17.4	85.4	72.4	82.7	35.7	339.8	-	36.4	110	17.4	366.3
鹿児島	82.8	89.5	5.1	32.2	86.2	77.6	90.4	40	349	9.7	160.9	108.7	19.5	362.5
沖縄	86.6	88.8	-	21	92.7	83.5	91.5	28.4	237	-	38.7	142.5	15	536.7

注 資料：「病院報告」（厚生労働省）

第4章

医師・歯科医師・薬剤師調査

第1表

医師・歯科医師・薬剤師数及び人口10万対数,従業地(市町村)別

平成30年12月31日現在

	医 師		歯 科 医 師		薬 剤 師	
	実 数	人口10万対	実 数	人口10万対	実 数	人口10万対
全国	327,210	258.8	104,908	83.0	311,289	246.2
島根県	2,050	301.5	401	59.0	1,377	202.5
保健所						
松江	651	268.5	149	61.5	493	203.3
雲南	82	152.0	29	53.7	66	122.3
出雲	834	482.2	100	57.8	411	237.6
県央	107	207.0	29	56.1	80	154.7
浜田	205	258.3	50	63.0	172	216.8
益田	136	229.5	35	59.1	134	226.1
隠岐	35	175.4	9	45.1	21	105.3
松江市	581	284.2	136	66.5	446	218.2
浜田市	156	279.7	34	61.0	123	220.5
出雲市	834	482.2	100	57.8	411	237.6
益田市	116	252.7	28	61.0	112	244.0
大田市	72	215.5	18	53.9	59	176.6
安来市	70	184.1	13	34.2	47	123.6
江津市	49	207.8	16	67.8	49	207.8
雲南市	55	148.6	21	56.7	46	124.3
仁多郡	18	147.8	5	41.1	14	115.0
奥出雲町	18	147.8	5	41.1	14	115.0
飯石郡	9	188.6	3	62.9	6	125.7
飯南町	9	188.6	3	62.9	6	125.7
邑智郡	35	191.4	11	60.2	21	114.8
川本町	10	314.2	6	188.5	6	188.5
美郷町	3	66.2	1	22.1	3	66.2
邑南町	22	208.2	4	37.8	12	113.5
鹿足郡	20	149.9	7	52.5	22	164.9
津和野町	8	111.2	4	55.6	10	138.9
吉賀町	12	195.2	3	48.8	12	195.2
隠岐郡	35	175.4	9	45.1	21	105.3
海士町	2	87.1	2	87.1	1	43.6
西ノ島町	6	207.9	1	34.7	3	104.0
知夫村	1	152.0	1	152.0	-	-
隠岐の島町	26	184.3	5	35.4	17	120.5

注：(1)資料：「医師・歯科医師・薬剤師調査」(厚生労働省)

第2表

医師数,業務の種類・従業地(市町村)別

平成30年12月31日現在

	総数	医療施設の従事者						介護老人保健施設の従事者		左記以外の施設の従事者					その他の者		
		病院(右記除く)		医療機関付属の病院		診療所		開設者又は法人の代表者	勤務者	医療機関の臨床系以外の勤務者又は大学院生	医療機関以外の教育機関又は研究機関の勤務者	行政機関の従事者	産業医	保健衛生施設の従事者	その他の業務の従事者	無職の者	不詳
		開設者又は法人の代表者	勤務者	臨床系の教官又は教員	臨床系の教官又は教員以外の従事者(大学院生含む)	開設者又は法人の代表者	勤務者										
島根県	2,050	26	935	200	169	442	175	4	27	23	5	14	3	11	1	15	-
保健所																	
松江	651	7	385	-	-	163	59	1	11	3	1	5	2	8	1	5	-
雲南	82	4	45	-	-	24	7	-	-	-	1	1	-	-	-	-	-
出雲	834	3	249	200	169	127	48	3	6	20	3	2	1	3	-	-	-
県央	107	3	48	-	-	33	14	-	3	-	-	2	-	-	-	4	-
浜田	205	6	108	-	-	53	26	-	5	-	-	2	-	-	-	5	-
益田	136	3	77	-	-	40	13	-	1	-	-	1	-	-	-	1	-
隠岐	35	-	23	-	-	2	8	-	1	-	-	1	-	-	-	-	-
松江市	581	6	346	-	-	146	52	1	8	3	1	5	-	8	1	4	-
浜田市	156	4	88	-	-	36	21	-	3	-	-	2	-	-	-	2	-
出雲市	834	3	249	200	169	127	48	3	6	20	3	2	1	3	-	-	-
益田市	116	2	67	-	-	35	11	-	-	-	-	1	-	-	-	-	-
大田市	72	2	29	-	-	26	8	-	2	-	-	2	-	-	-	3	-
安来市	70	1	39	-	-	17	7	-	3	-	-	-	2	-	-	1	-
江津市	49	2	20	-	-	17	5	-	2	-	-	-	-	-	-	3	-
雲南市	55	3	28	-	-	18	5	-	-	-	-	1	-	-	-	-	-
仁多郡	18	-	10	-	-	5	2	-	-	-	1	-	-	-	-	-	-
奥出雲町	18	-	10	-	-	5	2	-	-	-	1	-	-	-	-	-	-
飯石郡	9	1	7	-	-	1	-	-	-	-	-	-	-	-	-	-	-
飯南町	9	1	7	-	-	1	-	-	-	-	-	-	-	-	-	-	-
邑智郡	35	1	19	-	-	7	6	-	1	-	-	-	-	-	-	1	-
川本町	10	1	8	-	-	-	-	-	1	-	-	-	-	-	-	-	-
美郷町	3	-	-	-	-	2	1	-	-	-	-	-	-	-	-	-	-
邑南町	22	-	11	-	-	5	5	-	-	-	-	-	-	-	-	1	-
鹿足郡	20	1	10	-	-	5	2	-	1	-	-	-	-	-	-	1	-
津和野町	8	1	3	-	-	2	2	-	-	-	-	-	-	-	-	-	-
吉賀町	12	-	7	-	-	3	-	-	1	-	-	-	-	-	-	1	-
隠岐郡	35	-	23	-	-	2	8	-	1	-	-	1	-	-	-	-	-
海士町	2	-	-	-	-	-	2	-	-	-	-	-	-	-	-	-	-
西ノ島町	6	-	5	-	-	-	1	-	-	-	-	-	-	-	-	-	-
知夫村	1	-	-	-	-	-	1	-	-	-	-	-	-	-	-	-	-
隠岐の島町	26	-	18	-	-	2	4	-	1	-	-	1	-	-	-	-	-

注:(1)資料:「医師・歯科医師・薬剤師調査」(厚生労働省)

第3表

歯科医師数、業務の種別・従業地(市町村)別

平成30年12月31日現在

	総数	医療施設の従事者						介護老人 保健施設 の従事者	左記以外の施設の従事者				その他の者	
		病院(右記除く)		医育機関付属の病院		診療所			医育機関 の臨床系 以外の勤 務者又は 大学院生	医育機関 以外の 教育機関 又は研究 機関の 勤務者	行政機関 の従事者	行政機関 以外の 保健衛生 施設の 従事者	その他の 業務の 従事者	無職の者
		開設者又 は法人の 代表者	勤務者	臨床系の 教官又は 教員	臨床系の 教官又は 教員以外 の従事者 (大学院 生含む)	開設者又 は法人の 代表者	勤務者							
島根県	401	-	27	2	6	242	105	-	1	1	2	-	3	12
保健所														
松江	149	-	15	-	-	84	45	-	-	-	1	-	1	3
雲南	29	-	2	-	-	18	8	-	-	-	1	-	-	-
出雲	100	-	3	2	6	58	27	-	1	1	-	-	1	1
県央	29	-	1	-	-	19	7	-	-	-	-	-	-	2
浜田	50	-	3	-	-	31	9	-	-	-	-	-	1	6
益田	35	-	2	-	-	27	6	-	-	-	-	-	-	-
隠岐	9	-	1	-	-	5	3	-	-	-	-	-	-	-
松江市	136	-	14	-	-	75	42	-	-	-	1	-	1	3
浜田市	34	-	1	-	-	24	5	-	-	-	-	-	1	3
出雲市	100	-	3	2	6	58	27	-	1	1	-	-	1	1
益田市	28	-	1	-	-	22	5	-	-	-	-	-	-	-
大田市	18	-	-	-	-	14	3	-	-	-	-	-	-	1
安来市	13	-	1	-	-	9	3	-	-	-	-	-	-	-
江津市	16	-	2	-	-	7	4	-	-	-	-	-	-	3
雲南市	21	-	-	-	-	13	7	-	-	-	1	-	-	-
仁多郡	5	-	-	-	-	4	1	-	-	-	-	-	-	-
奥出雲町	5	-	-	-	-	4	1	-	-	-	-	-	-	-
飯石郡	3	-	2	-	-	1	-	-	-	-	-	-	-	-
飯南町	3	-	2	-	-	1	-	-	-	-	-	-	-	-
邑智郡	11	-	1	-	-	5	4	-	-	-	-	-	-	1
川本町	6	-	-	-	-	2	4	-	-	-	-	-	-	-
美郷町	1	-	-	-	-	1	-	-	-	-	-	-	-	-
邑南町	4	-	1	-	-	2	-	-	-	-	-	-	-	1
鹿足郡	7	-	1	-	-	5	1	-	-	-	-	-	-	-
津和野町	4	-	-	-	-	3	1	-	-	-	-	-	-	-
吉賀町	3	-	1	-	-	2	-	-	-	-	-	-	-	-
隠岐郡	9	-	1	-	-	5	3	-	-	-	-	-	-	-
海士町	2	-	-	-	-	1	1	-	-	-	-	-	-	-
西ノ島町	1	-	-	-	-	1	-	-	-	-	-	-	-	-
知夫村	1	-	-	-	-	-	1	-	-	-	-	-	-	-
隠岐の島町	5	-	1	-	-	3	1	-	-	-	-	-	-	-

注：(1)資料：「医師・歯科医師・薬剤師調査」(厚生労働省)

第4表

薬剤師数、業務の種別・従業地(市町村)別

平成30年12月31日現在

	総数	医療施設の従事者				介護保険施設の従事者		医療機関以外の施設の従事者					その他の者		
		薬局		病院・診療所		介護老人 保健施設 の勤務者	介護医療 院の勤務 者	大学		医薬品関係企業			衛生行政 機関又は 保健衛生 施設の 従事者	その他の 業務の 従事者	無職の者
		開設者又 は法人の 代表者	勤務者	調剤・病 棟業務	その他 (治験、検 査等)			勤務者 (研究・教 育)	大学院生 又は 研究生	医薬品製 造販売 業・製造 業(研究・ 開発・営 業その他)	店舗販売 業	卸売販売 業			
島根県	1,377	113	748	309	12	11	-	10	-	24	26	27	23	16	58
保健所															
松江	493	39	259	111	3	4	-	-	-	19	11	12	10	3	22
雲南	66	7	36	13	-	-	-	-	-	-	4	1	3	-	2
出雲	411	28	229	103	3	1	-	10	-	4	4	6	2	11	10
県央	80	3	45	18	3	2	-	-	-	-	2	1	2	-	4
浜田	172	13	99	35	2	3	-	-	-	1	-	4	4	-	11
益田	134	22	70	25	1	-	-	-	-	-	4	3	1	1	7
隠岐	21	1	10	4	-	1	-	-	-	-	1	-	1	1	2
松江市	446	32	236	96	3	4	-	-	-	19	10	12	10	3	21
浜田市	123	10	68	26	2	2	-	-	-	1	-	4	4	-	6
出雲市	411	28	229	103	3	1	-	10	-	4	4	6	2	11	10
益田市	112	17	59	20	-	-	-	-	-	-	4	3	1	1	7
大田市	59	3	33	13	2	-	-	-	-	-	2	-	2	-	4
安来市	47	7	23	15	-	-	-	-	-	-	1	-	-	-	1
江津市	49	3	31	9	-	1	-	-	-	-	-	-	-	-	5
雲南市	46	5	24	9	-	-	-	-	-	-	2	1	3	-	2
仁多郡	14	2	8	3	-	-	-	-	-	-	1	-	-	-	-
奥出雲町	14	2	8	3	-	-	-	-	-	-	1	-	-	-	-
飯石郡	6	-	4	1	-	-	-	-	-	-	1	-	-	-	-
飯南町	6	-	4	1	-	-	-	-	-	-	1	-	-	-	-
邑智郡	21	-	12	5	1	2	-	-	-	-	-	1	-	-	-
川本町	6	-	3	1	-	1	-	-	-	-	-	1	-	-	-
美郷町	3	-	2	-	1	-	-	-	-	-	-	-	-	-	-
邑南町	12	-	7	4	-	1	-	-	-	-	-	-	-	-	-
鹿足郡	22	5	11	5	1	-	-	-	-	-	-	-	-	-	-
津和野町	10	2	6	1	1	-	-	-	-	-	-	-	-	-	-
吉賀町	12	3	5	4	-	-	-	-	-	-	-	-	-	-	-
隠岐郡	21	1	10	4	-	1	-	-	-	-	1	-	1	1	2
海士町	1	-	-	-	-	-	-	-	-	-	-	-	-	1	-
西ノ島町	3	-	2	1	-	-	-	-	-	-	-	-	-	-	-
知夫村	-	-	-	-	-	-	-	-	-	-	-	-	-	-	-
隠岐の島町	17	1	8	3	-	1	-	-	-	-	1	-	1	-	2

注：(1)資料：「医師・歯科医師・薬剤師調査」(厚生労働省)

第5表

医療施設従事医師数

	総数	内科	呼吸器内科	循環器内科	消化器内科 (胃腸内科)	腎臓内科	神経内科	糖尿病(内科)	血液内科	皮膚科	アレルギー科	リウマチ科	感染症内科	小児科	精神科	心療内科	外科	呼吸器外科	心臓・血管外科	乳腺外科	気管食道外科	消化器外科 (胃腸外科)
島根県	1,947	411	41	67	107	20	47	33	21	48	-	7	1	97	121	1	91	13	18	15	-	10
保健所																						
松江	614	100	19	24	35	5	20	10	3	14	-	1	-	33	49	1	28	3	5	8	-	5
雲南	80	43	-	1	1	1	-	-	-	1	-	-	-	2	4	-	9	-	-	-	-	-
出雲	796	117	19	24	43	11	21	20	17	25	-	6	1	40	36	-	32	9	11	6	-	4
県央	98	41	1	3	5	-	1	1	-	2	-	-	-	6	7	-	4	-	-	-	-	-
浜田	193	48	1	10	17	2	-	-	-	5	-	-	-	9	16	-	10	1	2	1	-	-
益田	133	42	1	5	6	-	4	2	1	1	-	-	-	5	8	-	6	-	-	-	-	1
隠岐	33	20	-	-	-	1	1	-	-	-	-	-	-	2	1	-	2	-	-	-	-	-
松江市	550	84	19	22	31	5	17	9	3	14	-	1	-	30	39	1	21	3	5	7	-	5
浜田市	149	37	1	5	12	2	-	-	-	4	-	-	-	5	16	-	8	1	2	1	-	-
出雲市	796	117	19	24	43	11	21	20	17	25	-	6	1	40	36	-	32	9	11	6	-	4
益田市	115	32	1	4	6	-	4	2	1	1	-	-	-	5	8	-	6	-	-	-	-	1
大田市	65	20	1	2	4	-	-	1	-	2	-	-	-	5	6	-	3	-	-	-	-	-
安来市	64	16	-	2	4	-	3	1	-	-	-	-	-	3	10	-	7	-	-	1	-	-
江津市	44	11	-	5	5	-	-	-	-	1	-	-	-	4	-	-	2	-	-	-	-	-
雲南市	54	26	-	-	1	1	-	-	-	1	-	-	-	1	4	-	6	-	-	-	-	-
仁多郡	17	9	-	1	-	-	-	-	-	-	-	-	-	1	-	-	3	-	-	-	-	-
奥出雲町	17	9	-	1	-	-	-	-	-	-	-	-	-	1	-	-	3	-	-	-	-	-
飯石郡	9	8	-	-	-	-	-	-	-	-	-	-	-	-	-	-	-	-	-	-	-	-
飯南町	9	8	-	-	-	-	-	-	-	-	-	-	-	-	-	-	-	-	-	-	-	-
邑智郡	33	21	-	1	1	-	1	-	-	-	-	-	-	1	1	-	1	-	-	-	-	-
川本町	9	4	-	1	1	-	1	-	-	-	-	-	-	-	-	-	-	-	-	-	-	-
美郷町	3	3	-	-	-	-	-	-	-	-	-	-	-	-	-	-	-	-	-	-	-	-
邑南町	21	14	-	-	-	-	-	-	-	-	-	-	-	1	1	-	1	-	-	-	-	-
鹿足郡	18	10	-	1	-	-	-	-	-	-	-	-	-	-	-	-	-	-	-	-	-	-
津和野町	8	6	-	-	-	-	-	-	-	-	-	-	-	-	-	-	-	-	-	-	-	-
吉賀町	10	4	-	1	-	-	-	-	-	-	-	-	-	-	-	-	-	-	-	-	-	-
隠岐郡	33	20	-	-	-	1	1	-	-	-	-	-	-	2	1	-	2	-	-	-	-	-
海士町	2	2	-	-	-	-	-	-	-	-	-	-	-	-	-	-	-	-	-	-	-	-
西ノ島町	6	6	-	-	-	-	-	-	-	-	-	-	-	-	-	-	-	-	-	-	-	-
知夫村	1	1	-	-	-	-	-	-	-	-	-	-	-	-	-	-	-	-	-	-	-	-
隠岐の島町	24	11	-	-	-	1	1	-	-	-	-	-	-	2	1	-	2	-	-	-	-	-

注：(1)資料：「医師・歯科医師・薬剤師調査」(厚生労働省)

第6表

医療施設従事医師数・診療科名(複数回答)

	総数	内科	呼吸器内科	循環器内科	(胃腸内科) 消化器内科	腎臓内科	神経内科	(代謝内科) 糖尿病内科	血液内科	皮膚科	アレルギー科	リウマチ科	感染症内科	小児科	精神科	心療内科	外科	呼吸器外科	心臓・血管外科	乳腺外科	気管食道外科	(胃腸外科) 消化器外科
島根県	1,947	577	64	121	195	31	73	51	23	61	20	29	2	174	125	32	150	14	18	20	-	29
保健所																						
松江	614	158	28	43	69	9	25	17	4	20	5	9	-	56	50	15	38	4	5	9	-	8
雲南	80	48	1	5	7	2	1	1	1	1	1	-	1	6	4	1	13	-	-	-	-	-
出雲	796	184	25	43	70	13	27	27	17	31	8	14	1	56	36	6	58	9	11	9	-	19
県央	98	54	2	7	9	-	3	1	-	2	-	-	-	13	7	-	7	-	-	-	-	1
浜田	193	65	6	14	23	5	3	3	-	5	4	2	-	22	18	2	15	1	2	1	-	-
益田	133	46	2	8	17	-	13	2	1	1	2	4	-	13	9	8	12	-	-	1	-	1
隠岐	33	22	-	1	-	2	1	-	-	1	-	-	-	8	1	-	7	-	-	-	-	-
松江市	550	130	28	39	61	8	22	15	4	17	5	8	-	45	40	12	29	3	5	8	-	8
浜田市	149	49	6	9	18	4	3	3	-	4	3	-	-	14	18	2	12	1	2	1	-	-
出雲市	796	184	25	43	70	13	27	27	17	31	8	14	1	56	36	6	58	9	11	9	-	19
益田市	115	36	2	6	14	-	12	2	1	1	2	4	-	12	9	8	12	-	-	1	-	1
大田市	65	29	2	6	7	-	2	1	-	2	-	-	-	11	6	-	3	-	-	-	-	1
安来市	64	28	-	4	8	1	3	2	-	3	-	1	-	11	10	3	9	1	-	1	-	-
江津市	44	16	-	5	5	1	-	-	-	1	1	2	-	8	-	-	3	-	-	-	-	-
雲南市	54	30	1	4	5	2	1	1	1	1	1	-	1	4	4	1	9	-	-	-	-	-
仁多郡	17	10	-	1	1	-	-	-	-	-	-	-	-	2	-	-	3	-	-	-	-	-
奥出雲町	17	10	-	1	1	-	-	-	-	-	-	-	-	2	-	-	3	-	-	-	-	-
飯石郡	9	8	-	-	1	-	-	-	-	-	-	-	-	-	-	-	1	-	-	-	-	-
飯南町	9	8	-	-	1	-	-	-	-	-	-	-	-	-	-	-	1	-	-	-	-	-
邑智郡	33	25	-	1	2	-	1	-	-	-	-	-	-	2	1	-	4	-	-	-	-	-
川本町	9	7	-	1	1	-	1	-	-	-	-	-	-	-	-	-	-	-	-	-	-	-
美郷町	3	3	-	-	1	-	-	-	-	-	-	-	-	1	-	-	-	-	-	-	-	-
邑南町	21	15	-	-	-	-	-	-	-	-	-	-	-	1	1	-	4	-	-	-	-	-
鹿足郡	18	10	-	2	3	-	1	-	-	-	-	-	-	1	-	-	-	-	-	-	-	-
津和野町	8	6	-	1	2	-	1	-	-	-	-	-	-	-	-	-	-	-	-	-	-	-
吉賀町	10	4	-	1	1	-	-	-	-	-	-	-	-	1	-	-	-	-	-	-	-	-
隠岐郡	33	22	-	1	-	2	1	-	-	1	-	-	-	8	1	-	7	-	-	-	-	-
海士町	2	2	-	-	-	-	-	-	-	-	-	-	-	1	-	-	-	-	-	-	-	-
西ノ島町	6	6	-	-	-	-	-	-	-	-	-	-	-	5	-	-	5	-	-	-	-	-
知夫村	1	1	-	-	-	-	-	-	-	-	-	-	-	-	-	-	-	-	-	-	-	-
隠岐の島町	24	13	-	1	-	2	1	-	-	1	-	-	-	2	1	-	2	-	-	-	-	-

注：(1)資料：「医師・歯科医師・薬剤師調査」(厚生労働省)

・従業地(市町村)別

平成30年12月31日現在

泌尿器科	肛門外科	脳神経外科	整形外科	形成外科	美容外科	眼科	耳鼻いんこう科	小児外科	産婦人科	産科	婦人科	リハビリテーション科	放射線科	麻酔科	病理診断科	臨床検査科	救急科	臨床研修医	全科	その他	不詳
54	13	39	143	20	1	69	45	6	65	-	13	92	56	92	13	5	27	123	5	48	-
16	2	13	51	10	1	24	15	1	22	-	4	29	12	25	4	-	3	41	-	24	-
2	-	1	7	-	-	1	2	1	2	-	-	1	2	2	-	-	-	-	-	2	-
24	7	17	46	8	-	27	21	3	26	-	5	27	34	53	6	5	21	58	-	18	-
3	-	2	5	-	-	3	1	-	4	-	2	5	2	5	-	-	-	3	-	1	-
3	1	5	21	1	-	8	3	-	5	-	1	14	4	6	1	-	-	13	1	3	-
5	3	1	11	1	-	5	3	1	4	-	1	9	4	-	2	-	-	8	4	-	-
1	-	-	2	-	-	1	-	-	2	-	-	7	-	1	-	-	3	-	-	-	-
14	2	12	45	9	1	21	14	1	19	-	3	26	10	24	4	-	3	41	-	22	-
2	1	4	14	1	-	7	2	-	3	-	1	8	3	5	1	-	-	13	-	1	-
24	7	17	46	8	-	27	21	3	26	-	5	27	34	53	6	5	21	58	-	18	-
4	3	1	11	-	-	4	3	1	4	-	1	8	3	-	2	-	-	8	-	-	-
3	-	2	2	-	-	2	1	-	3	-	-	4	2	3	-	-	-	2	-	-	-
2	-	1	6	1	-	3	1	-	3	-	1	3	2	1	-	-	-	-	-	2	-
1	-	1	7	-	-	1	1	-	2	-	-	6	1	1	-	-	-	-	1	2	-
2	-	-	6	-	-	1	2	1	1	-	-	1	-	1	-	-	-	-	-	1	-
-	-	1	1	-	-	-	-	-	1	-	-	-	-	1	-	-	-	-	-	-	-
-	-	1	1	-	-	-	-	-	1	-	-	-	-	1	-	-	-	-	-	-	-
-	-	-	-	-	-	-	-	-	-	-	-	-	-	-	-	-	-	-	-	1	-
-	-	-	-	-	-	-	-	-	-	-	-	-	-	-	-	-	-	-	-	1	-
-	-	-	3	-	-	1	-	-	1	-	2	1	-	2	-	-	-	1	-	1	-
-	-	-	1	-	-	-	-	-	-	-	2	1	-	1	-	-	-	1	-	1	-
-	-	-	-	-	-	-	-	-	-	-	-	-	-	-	-	-	-	-	-	-	-
-	-	-	2	-	-	1	-	-	1	-	-	-	-	1	-	-	-	-	-	-	-
1	-	-	-	1	-	1	-	-	-	-	-	1	1	-	-	-	-	-	4	-	-
-	-	-	-	-	-	1	-	-	-	-	-	1	1	-	-	-	-	-	-	-	-
1	-	-	-	1	-	-	-	-	-	-	-	-	-	-	-	-	-	-	4	-	-
1	-	-	2	-	-	1	-	-	2	-	-	7	-	1	-	-	3	-	-	-	-
-	-	-	-	-	-	-	-	-	-	-	-	-	-	-	-	-	-	-	-	-	-
-	-	-	-	-	-	-	-	-	-	-	-	-	-	-	-	-	-	-	-	-	-
1	-	-	2	-	-	1	-	-	2	-	-	7	-	1	-	-	3	-	-	-	-
-	-	-	-	-	-	-	-	-	-	-	-	-	-	-	-	-	-	-	-	-	-
-	-	-	-	-	-	-	-	-	-	-	-	-	-	-	-	-	-	-	-	-	-
1	-	-	2	-	-	1	-	-	2	-	-	7	-	1	-	-	3	-	-	-	-

第7表

医療施設従事医師数及び構成割合、診療科(主たる)・年齢別

平成30年12月31日現在

医師数	年齢階級															不詳
	総数	～24	25～29	30～34	35～39	40～44	45～49	50～54	55～59	60～64	65～69	70～74	75～79	80～84	85～	
総数	1,947	7	180	184	155	204	213	216	230	204	167	98	47	26	16	-
内科	411	-	8	14	20	34	32	43	56	55	61	42	22	15	9	-
呼吸器内科	41	-	3	5	7	5	5	6	4	3	-	2	1	-	-	-
循環器内科	67	-	3	12	10	5	7	15	5	5	5	-	-	-	-	-
消化器内科(胃腸内科)	107	-	11	12	15	15	16	10	10	9	1	4	-	2	-	-
腎臓内科	20	-	2	7	4	2	7	1	1	2	1	-	-	-	-	-
神経内科	47	-	1	7	4	7	7	5	6	3	5	3	-	-	-	-
糖尿病内科(代謝内科)	33	-	4	4	7	7	4	-	2	2	-	-	-	-	-	-
血液内科	21	-	-	9	1	1	4	3	2	1	-	-	-	-	-	-
皮膚科	48	-	1	3	3	5	6	5	7	10	6	2	-	-	-	-
アレルギー科	-	-	-	-	-	-	-	-	-	-	-	-	-	-	-	-
リウマチ科	7	-	-	1	-	1	-	2	2	1	-	-	-	-	-	-
感染症内科	1	-	-	-	-	-	-	-	1	-	-	-	-	-	-	-
小児科	97	-	4	9	13	9	7	13	14	6	15	5	2	-	-	-
精神科	121	-	2	6	10	23	17	11	15	14	6	10	3	3	1	-
心療内科	1	-	-	-	-	-	-	-	-	-	-	-	-	-	-	-
外科	91	-	8	11	8	8	4	14	10	10	9	4	3	1	1	-
呼吸器外科	13	-	1	4	1	-	3	1	2	-	-	-	-	-	-	-
心臓血管外科	18	-	-	3	1	3	4	2	2	2	1	-	-	-	-	-
乳腺外科	15	-	-	1	-	3	1	2	5	2	1	-	-	-	-	-
気管食道外科	-	-	-	-	-	-	-	-	-	-	-	-	-	-	-	-
消化器外科(胃腸外科)	10	-	-	-	-	2	2	1	2	2	-	1	-	-	-	-
泌尿器科	48	-	2	5	4	3	4	8	5	7	-	-	1	-	1	-
肛門外科	-	-	-	-	-	-	-	-	-	-	-	-	-	-	-	-
脳神経外科	37	-	3	6	3	1	3	5	6	3	4	2	1	-	-	-
整形外科	131	-	10	7	9	20	16	18	17	14	9	3	4	3	1	-
形成外科	14	-	-	5	2	3	2	-	-	1	1	-	-	-	-	-
美容外科	1	-	-	-	-	-	-	1	-	-	-	-	-	-	-	-
眼科	68	-	2	2	2	3	13	10	13	10	6	5	1	-	1	-
耳鼻いんこう科	44	-	-	2	2	3	8	7	8	5	7	1	1	-	-	-
小児外科	6	-	-	2	-	-	1	-	1	1	-	-	-	-	-	-
産婦人科	63	-	4	4	5	10	8	3	7	7	6	3	2	2	2	-
産科	-	-	-	-	-	-	-	-	-	-	-	-	-	-	-	-
婦人科	7	-	-	1	-	-	-	1	1	2	-	1	1	-	-	-
リハビリテーション科	31	-	1	2	1	3	7	2	3	6	2	4	-	-	-	-
放射線科	49	-	4	7	3	5	9	9	6	4	2	-	-	-	-	-
麻酔科	83	-	8	14	11	15	10	7	6	7	1	2	2	-	-	-
病理診断科	13	-	1	1	1	2	3	1	2	2	-	1	1	-	-	-
臨床検査科	3	-	-	-	-	-	1	-	1	-	-	-	-	-	-	-
救急科	19	-	-	1	4	3	6	2	1	2	-	-	-	-	-	-
臨床研修医	123	7	97	15	1	1	1	-	-	-	-	-	1	-	-	-
全科	5	-	-	-	2	1	-	-	-	1	-	-	1	-	-	-
その他	31	-	-	2	2	-	2	7	5	6	4	2	1	-	-	-
不詳	2	-	-	-	-	1	-	-	-	1	-	-	-	-	-	-
構成割合																
	年齢階級															不詳
	総数	～24	25～29	30～34	35～39	40～44	45～49	50～54	55～59	60～64	65～69	70～74	75～79	80～84	85～	
総数	100.0	0.4	9.2	9.5	8.0	10.5	10.9	11.1	11.8	10.5	8.6	5.0	2.4	1.3	0.8	-
内科	21.1	-	0.4	0.7	1.0	1.7	1.6	2.2	2.9	2.8	3.1	2.2	1.1	0.8	0.5	-
呼吸器内科	2.1	-	0.2	0.3	0.4	0.3	0.3	0.3	0.2	0.2	-	0.1	-	-	-	-
循環器内科	3.4	-	0.2	0.6	0.5	0.3	0.4	0.8	0.3	0.3	0.3	-	-	-	-	-
消化器内科(胃腸内科)	5.5	-	0.6	0.6	0.8	0.8	0.8	0.5	0.5	0.5	0.2	0.2	-	0.1	-	-
腎臓内科	1.0	-	0.1	0.4	0.2	0.1	-	0.1	0.1	0.1	0.1	-	-	-	-	-
神経内科	2.4	-	0.1	0.4	0.2	0.4	0.4	0.3	0.3	0.2	0.3	0.2	-	-	-	-
糖尿病内科(代謝内科)	1.7	-	0.2	0.2	0.4	0.4	0.2	-	0.1	0.1	0.2	-	-	-	-	-
血液内科	1.1	-	-	0.5	0.1	0.1	0.2	0.2	0.1	0.1	-	-	-	-	-	-
皮膚科	2.5	-	0.1	0.2	0.2	0.3	0.3	0.3	0.4	0.5	0.3	0.1	-	-	-	-
アレルギー科	-	-	-	-	-	-	-	-	-	-	-	-	-	-	-	-
リウマチ科	0.4	-	-	0.1	-	0.1	-	0.1	0.1	0.1	-	-	-	-	-	-
感染症内科	0.1	-	-	-	-	-	-	-	0.1	-	-	-	-	-	-	-
小児科	5.0	-	0.2	0.5	0.7	0.5	0.4	0.7	0.7	0.3	0.8	0.3	0.1	-	-	-
精神科	6.2	-	0.1	0.3	0.5	1.2	0.9	0.6	0.8	0.7	0.3	0.5	0.2	0.2	0.1	-
心療内科	0.1	-	-	-	-	-	-	0.1	-	-	-	-	-	-	-	-
外科	4.7	-	0.4	0.6	0.4	0.4	0.2	0.7	0.5	0.5	0.5	0.2	0.2	0.1	0.1	-
呼吸器外科	0.7	-	0.1	0.2	0.1	-	0.2	0.1	0.1	-	0.1	-	-	-	-	-
心臓血管外科	0.9	-	-	0.2	0.1	0.2	0.2	0.1	0.1	0.1	-	-	-	-	-	-
乳腺外科	0.8	-	-	0.1	-	0.2	0.1	0.1	0.3	0.1	0.1	-	-	-	-	-
気管食道外科	-	-	-	-	-	-	-	-	-	-	-	-	-	-	-	-
消化器外科(胃腸外科)	0.5	-	-	-	-	0.1	0.1	0.1	0.1	0.1	-	0.1	-	-	-	-
泌尿器科	2.5	-	0.1	0.3	0.2	0.2	0.2	0.4	0.4	0.3	0.4	-	0.1	-	0.1	-
肛門外科	-	-	-	-	-	-	-	-	-	-	-	-	-	-	-	-
脳神経外科	1.9	-	0.2	0.3	0.2	0.1	0.2	0.3	0.3	0.2	0.2	0.1	0.1	-	-	-
整形外科	6.7	-	0.5	0.4	0.5	1.0	0.8	0.9	0.9	0.7	0.5	0.2	0.2	0.2	0.1	-
形成外科	0.7	-	-	0.3	0.1	0.2	0.1	-	-	0.1	-	-	-	-	-	-
美容外科	0.1	-	-	-	-	-	-	0.1	-	-	-	-	-	-	-	-
眼科	3.5	-	0.1	0.1	0.1	0.2	0.7	0.5	0.7	0.5	0.3	0.3	0.1	-	0.1	-
耳鼻いんこう科	2.3	-	-	0.1	0.1	0.2	0.4	0.4	0.4	0.3	0.4	0.1	0.1	-	-	-
小児外科	0.3	-	-	0.1	-	-	0.1	-	0.1	0.1	-	-	-	-	-	-
産婦人科	3.2	-	0.2	0.2	0.3	0.5	0.4	0.2	0.4	0.4	0.3	0.2	0.1	0.1	0.1	-
産科	-	-	-	-	-	-	-	-	-	-	-	-	-	-	-	-
婦人科	0.4	-	-	0.1	-	-	-	0.1	0.1	0.1	-	0.1	0.1	-	-	-
リハビリテーション科	1.6	-	0.1	0.1	0.1	0.2	0.4	0.1	0.2	0.3	0.1	0.2	-	-	-	-
放射線科	2.5	-	0.2	0.4	0.2	0.3	0.5	0.5	0.3	0.2	0.1	-	-	-	-	-
麻酔科	4.3	-	0.4	0.7	0.6	0.8	0.5	0.4	0.3	0.4	0.1	0.1	0.1	-	-	-
病理診断科	0.7	-	0.1	0.1	0.1	0.1	0.2	0.1	-	0.1	-	0.1	0.1	-	-	-
臨床検査科	0.2	-	-	-	-	-	0.1	-	0.1	-	-	-	-	-	-	-
救急科	1.0	-	-	0.1	0.2	0.2	0.3	0.1	0.1	0.1	-	-	-	-	-	-
臨床研修医	6.3	0.4	5.0	0.8	0.1	0.1	0.1	-	-	-	-	-	0.1	-	-	-
全科	0.3	-	-	-	0.1	0.1	-	-	-	-	-	-	-	-	-	-
その他	1.6	-	-	0.1	0.1	-	0.1	0.4	0.3	0.3	0.2	0.1	0.1	-	-	-
不詳	0.1	-	-	-	-	0.1	-	-	-	0.1	-	-	-	-	-	-

注:(1)資料:「医師・歯科医師・薬剤師調査」(厚生労働省)

第8表

医師数，従業地（保健所）・性・年齢（5歳階級）別

平成30年12月31日現在

	総数	年齢階級														不詳
		～24	25～29	30～34	35～39	40～44	45～49	50～54	55～59	60～64	65～69	70～74	75～79	80～84	85～	
島根県	2,050	7	181	184	162	210	221	218	241	220	179	110	57	32	28	-
男	1,613	2	110	119	111	150	161	181	205	197	165	103	53	30	26	-
女	437	5	71	65	51	60	60	37	36	23	14	7	4	2	2	-
松江保健所	651	4	47	32	35	57	74	84	90	77	72	42	19	10	8	-
男	513	1	33	23	23	40	51	67	71	65	65	40	18	8	8	-
女	138	3	14	9	12	17	23	17	19	12	7	2	1	2	-	-
雲南保健所	82	-	1	5	10	6	7	10	11	6	14	5	4	2	1	-
男	74	-	1	4	8	3	6	10	11	6	13	5	4	2	1	-
女	8	-	-	1	2	3	1	-	-	-	1	-	-	-	-	-
出雲保健所	834	3	95	122	84	107	100	71	89	64	43	30	16	1	9	-
男	615	1	54	78	53	73	75	58	76	58	39	29	13	1	7	-
女	219	2	41	44	31	34	25	13	13	6	4	1	3	-	2	-
県央保健所	107	-	3	6	4	9	5	14	13	22	9	13	-	4	5	-
男	93	-	1	4	4	8	3	11	12	21	9	11	-	4	5	-
女	14	-	2	2	-	1	2	3	1	1	-	2	-	-	-	-
浜田保健所	205	-	20	12	13	16	16	23	24	23	15	14	14	12	3	-
男	174	-	11	9	8	13	12	22	22	22	13	13	14	12	3	-
女	31	-	9	3	5	3	4	1	2	1	2	1	-	-	-	-
益田保健所	136	-	11	4	10	9	18	14	13	26	19	3	4	3	2	-
男	115	-	8	-	9	8	13	12	12	23	19	2	4	3	2	-
女	21	-	3	4	1	1	5	2	1	3	-	1	-	-	-	-
隠岐保健所	35	-	4	3	6	6	1	2	1	2	7	3	-	-	-	-
男	29	-	2	1	6	5	1	1	1	2	7	3	-	-	-	-
女	6	-	2	2	-	1	-	1	-	-	-	-	-	-	-	-

注：（1）資料：「医師・歯科医師・薬剤師調査」（厚生労働省）

第9表

歯科医師数，従業地（保健所）・性・年齢（5歳階級）別

平成30年12月31日現在

	総数	年齢階級														不詳
		～24	25～29	30～34	35～39	40～44	45～49	50～54	55～59	60～64	65～69	70～74	75～79	80～84	85～	
島根県	401	-	9	18	37	48	38	43	48	52	50	20	21	10	7	-
男	315	-	5	13	25	29	25	35	41	46	43	19	19	9	6	-
女	86	-	4	5	12	19	13	8	7	6	7	1	2	1	1	-
松江保健所	149	-	4	9	17	14	15	19	18	22	15	6	4	3	3	-
男	111	-	1	6	13	7	8	14	16	20	11	6	4	2	3	-
女	38	-	3	3	4	7	7	5	2	2	4	-	-	1	-	-
雲南保健所	29	-	-	1	1	3	2	2	4	8	5	1	1	1	-	-
男	24	-	-	1	1	1	2	2	4	6	4	1	1	1	-	-
女	5	-	-	-	-	2	-	-	-	2	1	-	-	-	-	-
出雲保健所	100	-	4	6	11	16	9	10	18	6	13	4	1	2	-	-
男	78	-	3	4	6	11	8	8	14	5	12	4	1	2	-	-
女	22	-	1	2	5	5	1	2	4	1	1	-	-	-	-	-
県央保健所	29	-	-	-	2	6	4	3	-	1	4	4	4	-	1	-
男	20	-	-	-	1	4	2	3	-	1	3	3	3	-	-	-
女	9	-	-	-	1	2	2	-	-	-	1	1	1	-	1	-
浜田保健所	50	-	-	1	2	5	4	5	4	7	8	3	5	3	3	-
男	46	-	-	1	2	4	3	5	4	6	8	3	4	3	3	-
女	4	-	-	-	-	1	1	-	-	1	-	-	1	-	-	-
益田保健所	35	-	1	-	2	4	3	3	3	6	5	2	5	1	-	-
男	29	-	1	-	-	2	2	3	2	6	5	2	5	1	-	-
女	6	-	-	-	2	2	1	-	1	-	-	-	-	-	-	-
隠岐保健所	9	-	-	1	2	-	1	1	1	2	-	-	1	-	-	-
男	7	-	-	1	2	-	-	-	1	2	-	-	1	-	-	-
女	2	-	-	-	-	-	1	1	-	-	-	-	-	-	-	-

注：(1)資料：「医師・歯科医師・薬剤師調査」(厚生労働省)

第10表

薬剤師数，従業地（保健所）・性・年齢（5歳階級）別

平成30年12月31日現在

	総数	年齢階級														不詳
		～24	25～29	30～34	35～39	40～44	45～49	50～54	55～59	60～64	65～69	70～74	75～79	80～84	85～	
島根県	1,377	6	173	202	202	157	114	96	113	112	102	55	24	11	10	-
男	664	5	95	117	101	83	53	41	51	48	34	19	9	4	4	-
女	713	1	78	85	101	74	61	55	62	64	68	36	15	7	6	-
松江保健所	493	2	65	66	71	55	39	41	45	41	32	17	9	6	4	-
男	217	2	35	33	29	25	18	15	22	16	9	5	2	3	3	-
女	276	-	30	33	42	30	21	26	23	25	23	12	7	3	1	-
雲南保健所	66	1	4	7	14	8	6	-	3	6	12	1	1	1	2	-
男	37	1	2	4	10	5	5	-	-	3	4	1	1	-	1	-
女	29	-	2	3	4	3	1	-	3	3	8	-	-	1	1	-
出雲保健所	411	2	68	73	64	49	30	24	26	30	27	12	6	-	-	-
男	209	1	40	40	34	23	16	12	12	14	8	5	4	-	-	-
女	202	1	28	33	30	26	14	12	14	16	19	7	2	-	-	-
県央保健所	80	1	5	15	10	5	8	8	7	5	9	3	2	1	1	-
男	44	1	4	13	7	4	2	5	2	2	3	1	-	-	-	-
女	36	-	1	2	3	1	6	3	5	3	6	2	2	1	1	-
浜田保健所	172	-	13	21	22	27	17	17	16	17	6	9	4	2	1	-
男	82	-	7	15	12	17	7	6	6	7	3	2	-	-	-	-
女	90	-	6	6	10	10	10	11	10	10	3	7	4	2	1	-
益田保健所	134	-	15	18	18	13	14	6	13	12	15	7	2	-	1	-
男	63	-	4	12	7	9	5	3	6	6	6	3	2	-	-	-
女	71	-	11	6	11	4	9	3	7	6	9	4	-	-	1	-
隠岐保健所	21	-	3	2	3	-	-	-	3	1	1	6	-	1	1	-
男	12	-	3	-	2	-	-	-	3	-	1	2	-	1	-	-
女	9	-	-	2	1	-	-	-	-	1	-	4	-	-	1	-

注：（1）資料：「医師・歯科医師・薬剤師調査」（厚生労働省）

第5章

感染症発生動向調査・食中毒統計

第1表 保健所別感染症患者数（全数把握疾患）

(単位：人)		令和元年							
疾患名		計	松江	雲南	出雲	県央	浜田	益田	隠岐
新型インフルエンザ等	新型インフルエンザ	-	-	-	-	-	-	-	-
	再興型インフルエンザ	-	-	-	-	-	-	-	-
一類	エボラ出血熱	-	-	-	-	-	-	-	-
	クリミア・コンゴ出血熱	-	-	-	-	-	-	-	-
	痘そう	-	-	-	-	-	-	-	-
	南米出血熱	-	-	-	-	-	-	-	-
	ペスト	-	-	-	-	-	-	-	-
	マールブルグ病	-	-	-	-	-	-	-	-
	ラッサ熱	-	-	-	-	-	-	-	
二類	急性灰白髄炎	-	-	-	-	-	-	-	-
	結核	79	19	9	23	6	11	8	3
	ジフテリア	-	-	-	-	-	-	-	-
	重症急性呼吸器症候群(SARS)	-	-	-	-	-	-	-	-
	中東呼吸器症候群(MERS)	-	-	-	-	-	-	-	-
	鳥インフルエンザ(H5N1)	-	-	-	-	-	-	-	-
	鳥インフルエンザ(H7N9)	-	-	-	-	-	-	-	
三類	コレラ	-	-	-	-	-	-	-	-
	細菌性赤痢	-	-	-	-	-	-	-	-
	腸管出血性大腸菌感染症	8	3	1	1	2	-	1	-
	腸チフス	-	-	-	-	-	-	-	-
	バラチフス	-	-	-	-	-	-	-	
四類 感染症	E型肝炎	-	-	-	-	-	-	-	-
	ウエストナイル熱（ウエストナイル脳炎を含む）	-	-	-	-	-	-	-	-
	A型肝炎	2	2	-	-	-	-	-	-
	エキノコックス症	-	-	-	-	-	-	-	-
	黄熱	-	-	-	-	-	-	-	-
	オウム病	-	-	-	-	-	-	-	-
	オムスク出血熱	-	-	-	-	-	-	-	-
	回帰熱	-	-	-	-	-	-	-	-
	キャサスル森林病	-	-	-	-	-	-	-	-
	Q熱	-	-	-	-	-	-	-	-
	狂犬病	-	-	-	-	-	-	-	-
	コクシジオイデス症	-	-	-	-	-	-	-	-
	サル痘	-	-	-	-	-	-	-	-
	ジカウイルス感染症	-	-	-	-	-	-	-	-
	重症熱性血小板減少症候群	8	2	-	3	-	-	3	-
	腎症候性出血熱	-	-	-	-	-	-	-	-
	西部ウマ脳炎	-	-	-	-	-	-	-	-
	ダニ媒介脳炎	-	-	-	-	-	-	-	-
	炭疽	-	-	-	-	-	-	-	-
	チクングニア熱	-	-	-	-	-	-	-	-
	つつが虫病	3	-	-	1	1	-	-	1
	デング熱	1	1	-	-	-	-	-	-
	東部ウマ脳炎	-	-	-	-	-	-	-	-
	鳥インフルエンザ(H5N1, H7N9を除く)	-	-	-	-	-	-	-	-
	ニパウイルス感染症	-	-	-	-	-	-	-	-
	日本紅斑熱	16	2	-	5	-	3	6	-
	日本脳炎	1	-	-	-	-	-	1	-
	ハンタウイルス肺症候群	-	-	-	-	-	-	-	-
	Bウイルス病	-	-	-	-	-	-	-	-
	鼻疽	-	-	-	-	-	-	-	-
	ブルセラ症	1	-	-	-	-	-	1	-
	ベネズエラウマ脳炎	-	-	-	-	-	-	-	-
ヘンドラウイルス感染症	-	-	-	-	-	-	-	-	
発しんチフス	-	-	-	-	-	-	-	-	
ボツリヌス症	-	-	-	-	-	-	-	-	
マラリア	1	-	-	-	-	-	-	1	
野兎病	-	-	-	-	-	-	-	-	
ライム病	-	-	-	-	-	-	-	-	
リッサウイルス感染症	-	-	-	-	-	-	-	-	
リフトバレー熱	-	-	-	-	-	-	-	-	
類鼻疽	-	-	-	-	-	-	-	-	
レジオネラ症	8	3	1	2	1	-	1	-	
レプトスピラ症	-	-	-	-	-	-	-	-	
ロッキー山紅斑熱	-	-	-	-	-	-	-	-	
五類 感染症	アメーバ赤痢	5	1	-	3	-	-	-	1
	ウイルス性肝炎(E型肝炎及びA型肝炎を除く)	-	-	-	-	-	-	-	-
	カルバペネム耐性腸内細菌科細菌感染症	45	8	-	26	-	-	11	-
	急性弛緩性麻痺(急性灰白髄炎を除く)	-	-	-	-	-	-	-	-
	急性脳炎	11	4	-	3	-	-	2	2
	クリプトスポリジウム症	-	-	-	-	-	-	-	-
	クロイツフェルト・ヤコブ病	1	1	-	-	-	-	-	-
	劇症型溶血性レンサ球菌感染症	4	2	-	1	-	1	-	-
	後天性免疫不全症候群	2	-	-	1	-	-	1	-
	ジアルジア症	-	-	-	-	-	-	-	-
	侵襲性インフルエンザ菌感染症	5	2	-	3	-	-	-	-
	侵襲性髄膜炎菌感染症	-	-	-	-	-	-	-	-
	侵襲性肺炎球菌感染症	35	16	-	11	5	-	2	1
	水痘(入院例に限る)	2	1	-	1	-	-	-	-
	先天性風疹症候群	-	-	-	-	-	-	-	-
	梅毒	9	3	1	1	1	3	-	-
	播種性クリプトコックス症	1	1	-	-	-	-	-	-
	破傷風	1	-	1	-	-	-	-	-
	バンコマイシン耐性黄色ブドウ球菌感染症	-	-	-	-	-	-	-	-
	バンコマイシン耐性腸球菌感染症	-	-	-	-	-	-	-	-
百日咳	30	3	-	8	1	2	-	16	
風しん	30	17	-	4	-	1	8	-	
麻しん	3	1	-	2	-	-	-	-	
薬剤耐性アシネトバクター感染症	-	-	-	-	-	-	-	-	

注 (1)資料：「島根県感染症発生動向調査」(島根県保健環境科学研究所 島根県感染症情報センター)

第2表 月別感染症患者数（全数把握疾患）

(単位：人)		令和元年												
		合計	1月	2月	3月	4月	5月	6月	7月	8月	9月	10月	11月	12月
新型インフルエンザ等	新型インフルエンザ	・	・	・	・	・	・	・	・	・	・	・	・	・
	再興型インフルエンザ	・	・	・	・	・	・	・	・	・	・	・	・	・
一類	エボラ出血熱	-	-	-	-	-	-	-	-	-	-	-	-	-
	クリミア・コンゴ出血熱	-	-	-	-	-	-	-	-	-	-	-	-	-
	痘そう	-	-	-	-	-	-	-	-	-	-	-	-	-
	南米出血熱	-	-	-	-	-	-	-	-	-	-	-	-	-
	ペスト	-	-	-	-	-	-	-	-	-	-	-	-	-
	マールブルグ病	-	-	-	-	-	-	-	-	-	-	-	-	-
	ラッサ熱	-	-	-	-	-	-	-	-	-	-	-	-	-
二類	急性灰白髄炎	-	-	-	-	-	-	-	-	-	-	-	-	-
	結核	79	9	6	2	3	6	5	4	14	5	6	9	10
	ジフテリア	-	-	-	-	-	-	-	-	-	-	-	-	-
	重症急性呼吸器症候群(SARS)	-	-	-	-	-	-	-	-	-	-	-	-	-
	中東呼吸器症候群(MERS)	-	-	-	-	-	-	-	-	-	-	-	-	-
	鳥インフルエンザ(H5N1)	-	-	-	-	-	-	-	-	-	-	-	-	-
	鳥インフルエンザ(H7N9)	-	-	-	-	-	-	-	-	-	-	-	-	-
三類	コレラ	-	-	-	-	-	-	-	-	-	-	-	-	-
	細菌性赤痢	-	-	-	-	-	-	-	-	-	-	-	-	-
	腸管出血性大腸菌感染症	8	1	-	-	1	3	1	-	-	1	-	-	1
	腸チフス	-	-	-	-	-	-	-	-	-	-	-	-	-
	パラチフス	-	-	-	-	-	-	-	-	-	-	-	-	-
四類感染症	E型肝炎	-	-	-	-	-	-	-	-	-	-	-	-	-
	ウエストナイル熱(ウエストナイル肺炎を含む)	-	-	-	-	-	-	-	-	-	-	-	-	-
	A型肝炎	2	1	-	-	-	-	-	-	-	-	-	1	-
	エキノコックス症	-	-	-	-	-	-	-	-	-	-	-	-	-
	黄熱	-	-	-	-	-	-	-	-	-	-	-	-	-
	オウム病	-	-	-	-	-	-	-	-	-	-	-	-	-
	オムスク出血熱	-	-	-	-	-	-	-	-	-	-	-	-	-
	回帰熱	-	-	-	-	-	-	-	-	-	-	-	-	-
	キャサスル森林病	-	-	-	-	-	-	-	-	-	-	-	-	-
	Q熱	-	-	-	-	-	-	-	-	-	-	-	-	-
	狂犬病	-	-	-	-	-	-	-	-	-	-	-	-	-
	コクシジオイデス症	-	-	-	-	-	-	-	-	-	-	-	-	-
	サル痘	-	-	-	-	-	-	-	-	-	-	-	-	-
	ジカウイルス感染症	-	-	-	-	-	-	-	-	-	-	-	-	-
	重症熱性血小板減少症候群	8	-	-	-	-	1	3	2	2	-	-	-	-
	腎症候性出血熱	-	-	-	-	-	-	-	-	-	-	-	-	-
	西部ウマ脳炎	-	-	-	-	-	-	-	-	-	-	-	-	-
	ダニ媒介脳炎	-	-	-	-	-	-	-	-	-	-	-	-	-
	炭疽	-	-	-	-	-	-	-	-	-	-	-	-	-
	チクングニア熱	-	-	-	-	-	-	-	-	-	-	-	-	-
	つつが虫病	3	-	-	1	-	1	-	-	-	-	-	1	-
	デング熱	1	-	-	-	1	-	-	-	-	-	-	-	-
	東部ウマ脳炎	-	-	-	-	-	-	-	-	-	-	-	-	-
	鳥インフルエンザ(H5N1, H7N9を除く)	-	-	-	-	-	-	-	-	-	-	-	-	-
	ニパウイルス感染症	-	-	-	-	-	-	-	-	-	-	-	-	-
	日本紅斑熱	16	-	-	-	-	-	3	3	3	2	4	1	-
	日本脳炎	1	-	-	-	-	-	-	-	-	-	-	-	1
	ハンタウイルス肺症候群	-	-	-	-	-	-	-	-	-	-	-	-	-
	Bウイルス病	-	-	-	-	-	-	-	-	-	-	-	-	-
	鼻疽	-	-	-	-	-	-	-	-	-	-	-	-	-
	ブルセラ症	1	-	-	1	-	-	-	-	-	-	-	-	-
	ベネズエラウマ脳炎	-	-	-	-	-	-	-	-	-	-	-	-	-
	ヘンドラウイルス感染症	-	-	-	-	-	-	-	-	-	-	-	-	-
	発しんチフス	-	-	-	-	-	-	-	-	-	-	-	-	-
	ボツリヌス症	-	-	-	-	-	-	-	-	-	-	-	-	-
	マラリア	1	-	-	1	-	-	-	-	-	-	-	-	-
	野兔病	-	-	-	-	-	-	-	-	-	-	-	-	-
	ライム病	-	-	-	-	-	-	-	-	-	-	-	-	-
	リッサウイルス感染症	-	-	-	-	-	-	-	-	-	-	-	-	-
	リフトバレー熱	-	-	-	-	-	-	-	-	-	-	-	-	-
類鼻疽	-	-	-	-	-	-	-	-	-	-	-	-	-	
レジオネラ症	8	1	-	-	1	-	-	1	1	1	2	1	-	
レプトスピラ症	-	-	-	-	-	-	-	-	-	-	-	-	-	
ロッキー山紅斑熱	-	-	-	-	-	-	-	-	-	-	-	-	-	
五類感染症	アメーバ赤痢	5	1	-	2	1	-	-	-	1	-	-	-	-
	ウイルス性肝炎(E型肝炎及びA型肝炎を除く)	-	-	-	-	-	-	-	-	-	-	-	-	-
	カルバペネム耐性腸内細菌科細菌感染症	45	5	5	4	3	-	3	4	8	3	3	3	4
	急性弛緩性麻痺(急性灰白髄炎を除く)	-	-	-	-	-	-	-	-	-	-	-	-	-
	急性脳炎	11	6	-	1	1	-	-	1	-	-	-	-	2
	クリプトスポリジウム症	-	-	-	-	-	-	-	-	-	-	-	-	-
	クロイツフェルト・ヤコブ病	1	-	-	-	-	-	-	-	-	-	-	-	1
	劇症型溶血性レンサ球菌感染症	4	2	1	-	-	-	1	-	-	-	-	-	-
	後天性免疫不全症候群	2	1	-	-	-	-	1	-	-	-	-	-	-
	ジアルジア症	-	-	-	-	-	-	-	-	-	-	-	-	-
	侵襲性インフルエンザ菌感染症	5	1	-	1	-	-	-	-	2	-	-	1	-
	侵襲性髄膜炎菌感染症	-	-	-	-	-	-	-	-	-	-	-	-	-
	侵襲性肺炎球菌感染症	35	7	-	1	5	3	2	3	3	-	2	3	6
	水痘(入院例に限る)	2	-	-	-	1	-	-	-	-	1	-	-	-
	先天性風しん症候群	-	-	-	-	-	-	-	-	-	-	-	-	-
	梅毒	9	1	2	1	1	2	-	1	-	-	-	1	-
	播種性クリプトコックス症	1	-	1	-	-	-	-	-	-	-	-	-	-
	破傷風	1	-	-	-	-	-	-	-	-	1	-	-	-
	バンコマイシン耐性黄色ブドウ球菌感染症	-	-	-	-	-	-	-	-	-	-	-	-	-
	バンコマイシン耐性腸球菌感染症	-	-	-	-	-	-	-	-	-	-	-	-	-
百日咳	30	3	2	-	-	1	-	13	7	2	-	-	2	
風しん	30	-	-	-	6	20	3	1	-	-	-	-	-	
麻しん	3	-	-	-	3	-	-	-	-	-	-	-	-	
薬剤耐性アシネトバクター感染症	-	-	-	-	-	-	-	-	-	-	-	-	-	

注 (1)資料：「島根県感染症発生動向調査」（島根県保健環境科学研究所 島根県感染症情報センター）
 (2)-：報告が無い場合 ・：調査対象となっていない場合

第3表 年次別感染症患者数（全数把握疾患）

（単位：人）

		累計	H22	H23	H24	H25	H26	H27	H28	H29	H30	R1
新型インフルエンザ等	新型インフルエンザ	-	-	-	-	-	-	-	-	-	-	-
	再興型インフルエンザ	-	-	-	-	-	-	-	-	-	-	-
一類	エボラ出血熱	-	-	-	-	-	-	-	-	-	-	-
	クリミア・コンゴ出血熱	-	-	-	-	-	-	-	-	-	-	-
	痘そう	-	-	-	-	-	-	-	-	-	-	-
	南米出血熱	-	-	-	-	-	-	-	-	-	-	-
	ペスト	-	-	-	-	-	-	-	-	-	-	-
	マールブルグ病	-	-	-	-	-	-	-	-	-	-	-
	ラッサ熱	-	-	-	-	-	-	-	-	-	-	-
二類	急性灰白髄炎	-	-	-	-	-	-	-	-	-	-	-
	結核	1,522	165	273	241	139	153	132	117	116	107	79
	ジフテリア	-	-	-	-	-	-	-	-	-	-	-
	1) 重症急性呼吸器症候群(SARS)	-	-	-	-	-	-	-	-	-	-	-
	2) 中東呼吸器症候群(MERS)	-	-	-	-	-	-	-	-	-	-	-
三類	鳥インフルエンザ(H5N1)	-	-	-	-	-	-	-	-	-	-	-
	鳥インフルエンザ(H7N9)	-	-	-	-	-	-	-	-	-	-	-
	コレラ	-	-	-	-	-	-	-	-	-	-	-
	細菌性赤痢	1	-	-	-	-	-	-	-	-	-	1
	腸管出血性大腸菌感染症	324	22	76	31	45	16	83	12	13	18	8
	腸チフス	1	-	-	-	-	-	1	-	-	-	-
	パラチフス	-	-	-	-	-	-	-	-	-	-	-
	E型肝炎	3	-	-	-	-	-	1	-	1	1	-
	ウエストナイル熱(ウエストナイル脳炎を含む)	-	-	-	-	-	-	-	-	-	-	-
	A型肝炎	15	1	-	-	2	5	2	1	1	1	2
	エキノコックス症	-	-	-	-	-	-	-	-	-	-	-
	黄熱	-	-	-	-	-	-	-	-	-	-	-
	オウム病	-	-	-	-	-	-	-	-	-	-	-
オムスク出血熱	-	-	-	-	-	-	-	-	-	-	-	
回帰熱	-	-	-	-	-	-	-	-	-	-	-	
キャサスル森林病	-	-	-	-	-	-	-	-	-	-	-	
Q熱	-	-	-	-	-	-	-	-	-	-	-	
狂犬病	-	-	-	-	-	-	-	-	-	-	-	
コクシジオイデス症	-	-	-	-	-	-	-	-	-	-	-	
サル痘	-	-	-	-	-	-	-	-	-	-	-	
4) ジカウイルス感染症	-	-	-	-	-	-	-	-	-	-	-	
5) 重症熱性血小板減少症候群	21	-	-	-	1	-	-	3	6	3	8	
腎臓候性出血熱	-	-	-	-	-	-	-	-	-	-	-	
西部ウマ脳炎	-	-	-	-	-	-	-	-	-	-	-	
ダニ媒介脳炎	-	-	-	-	-	-	-	-	-	-	-	
炭疽	-	-	-	-	-	-	-	-	-	-	-	
チクングニア熱	-	-	-	-	-	-	-	-	-	-	-	
つつが虫病	28	1	2	5	-	3	4	2	5	3	3	
デング熱	5	-	-	1	-	-	-	1	1	1	1	
東部ウマ脳炎	-	-	-	-	-	-	-	-	-	-	-	
鳥インフルエンザ(H5N1,H7N9を除く)	-	-	-	-	-	-	-	-	-	-	-	
ニバウイルス感染症	-	-	-	-	-	-	-	-	-	-	-	
日本紅斑熱	99	3	11	8	4	6	10	15	10	16	16	
日本脳炎	3	-	-	-	-	-	-	2	-	-	1	
ハンタウイルス肺症候群	-	-	-	-	-	-	-	-	-	-	-	
Bウイルス病	-	-	-	-	-	-	-	-	-	-	-	
鼻疽	-	-	-	-	-	-	-	-	-	-	-	
ブルセラ症	2	-	1	-	-	-	-	-	-	-	1	
ベネズエラウマ脳炎	-	-	-	-	-	-	-	-	-	-	-	
ヘンドラウイルス感染症	-	-	-	-	-	-	-	-	-	-	-	
発しんチフス	-	-	-	-	-	-	-	-	-	-	-	
ボツリヌス症	-	-	-	-	-	-	-	-	-	-	-	
マラリア	2	1	-	-	-	-	-	-	-	-	1	
野兔病	-	-	-	-	-	-	-	-	-	-	-	
ライム病	-	-	-	-	-	-	-	-	-	-	-	
リッサウイルス感染症	-	-	-	-	-	-	-	-	-	-	-	
リフトバレー熱	-	-	-	-	-	-	-	-	-	-	-	
類鼻疽	-	-	-	-	-	-	-	-	-	-	-	
レジオネラ症	62	4	5	3	6	5	9	4	4	14	8	
レプトスピラ症	5	-	1	-	-	1	2	1	-	-	-	
ロッキー山紅斑熱	-	-	-	-	-	-	-	-	-	-	-	
五類感染症	アメーバ赤痢	33	2	2	1	3	3	4	6	4	3	5
	ウイルス性肝炎(E型肝炎及びA型肝炎を除く)	9	1	-	1	3	4	-	-	-	-	-
	6) カルバペネム耐性腸内細菌科細菌感染症	110	-	-	-	-	-	8	16	19	22	45
	7) 急性弛緩性麻痺(急性灰白髄炎を除く)	-	-	-	-	-	-	-	-	-	-	-
	8) 急性脳炎	18	1	1	-	1	1	-	1	-	2	11
	クリプトスポリジウム症	-	-	-	-	-	-	-	-	-	-	-
	クロイツフェルト・ヤコブ病	21	2	2	4	2	3	3	2	2	-	1
	劇症型溶血性レンサ球菌感染症	24	2	1	1	1	6	1	1	1	6	4
	後天性免疫不全症候群	19	5	3	-	1	4	-	2	1	1	2
	ジアルジア症	1	-	-	-	-	-	-	-	1	-	-
	侵襲性インフルエンザ菌感染症	8	-	-	-	-	-	1	1	-	1	5
	侵襲性髄膜炎菌感染症	-	-	-	-	-	-	-	-	-	-	-
	9) 髄膜炎菌性髄膜炎	-	-	-	-	-	-	-	-	-	-	-
侵襲性肺炎球菌感染症	164	-	-	-	10	11	13	19	42	34	35	
10) 水痘(入院例に限る)	5	-	-	-	-	-	1	1	-	1	2	
先天性風疹症候群	1	-	-	-	-	1	-	-	-	-	-	
梅毒	48	1	1	2	2	4	8	2	5	14	9	
11) 播種性クリプトコックス症	2	-	-	-	-	-	-	-	-	1	1	
破傷風	18	1	2	2	4	2	1	1	1	3	1	
バンコマイシン耐性黄色ブドウ球菌感染症	-	-	-	-	-	-	-	-	-	-	-	
バンコマイシン耐性腸球菌感染症	-	-	-	-	-	-	-	-	-	-	-	
12) 百日咳	71	-	-	-	-	-	-	-	-	41	30	
風しん	81	-	1	3	46	-	-	-	-	1	30	
麻疹	5	-	-	-	-	-	-	-	2	-	3	
13) 薬剤耐性アシネトバクター感染症	-	-	-	-	-	-	-	-	-	-	-	

注 (1) 資料:「島根県感染症発生動向調査」(島根県保健環境科学研究所 島根県感染症情報センター)
 (2) -:報告の無かった場合 ・:調査対象となっていない場合
 ※ 感染症発生動向調査(全数把握対象疾患)については、診断週による集計のため暦年集計と数値が異なる場合がある。
 1) 重症急性呼吸器症候群(病原体がベータコロナウイルス属SARSコロナウイルスであるものに限る)
 2) 中東呼吸器症候群(病原体がベータコロナウイルス属MERSコロナウイルスであるものに限る) 平成26年7月26日から指定感染症に追加、平成27年1月21日から二類感染症に類型変更された。
 3) 鳥インフルエンザ(H7N9) 平成25年5月6日から指定感染症に追加、平成27年1月21日から二類感染症に類型変更された。
 4) ジカウイルス感染症 平成28年2月15日から四類感染症に追加された。
 5) 重症熱性血小板減少症候群(病原体がSFTSウイルスであるものに限る) 平成25年3月4日から四類感染症に追加された。
 6) カルバペネム耐性腸内細菌科細菌感染症 平成26年9月19日から五類感染症(全数把握対象疾患)に追加された。
 7) 急性弛緩性麻痺(急性灰白髄炎を除く) 平成30年5月1日から五類感染症(全数把握対象疾患)に追加された。
 8) 急性脳炎(ウエストナイル脳炎、西部ウマ脳炎、ダニ媒介脳炎、東部ウマ脳炎、日本脳炎、ベネズエラウマ脳炎及びリフトバレー熱を除く)
 9) 髄膜炎菌性髄膜炎 平成26年3月31日まで五類感染症(全数把握対象疾患)であった。
 10) 水痘(入院例に限る) 平成26年9月19日から五類感染症(全数把握対象疾患)に追加された。
 11) 播種性クリプトコックス症 平成26年9月19日から五類感染症(全数把握対象疾患)に追加された。
 12) 百日咳 平成30年1月1日以降、五類感染症(定点把握対象疾患)から(全数把握対象疾患)に類型変更された。
 13) 薬剤耐性アシネトバクター感染症 平成26年9月19日から五類感染症(全数把握対象疾患)に追加された。

第4表 保健所別感染症患者数（定点把握疾患）

（単位：人）

令和元年

	疾患名	島根県	松江	雲南	出雲	県央	浜田	益田	隠岐	
報告数	（インフルエンザ定点数）	38	11	3	9	3	5	5	2	
	インフルエンザ	10,224	3,725	767	2,306	894	1,030	1,203	299	
	（小児科定点数）	23	7	2	5	2	3	3	1	
	R S ウイルス感染症	1,020	480	30	269	10	152	79	-	
	咽頭結膜熱	439	140	17	79	-	119	83	1	
	A群溶連菌咽頭炎	1,823	937	115	533	15	113	101	9	
	感染性胃腸炎	7,102	3,252	443	2,047	476	185	655	44	
	水痘	272	72	15	85	19	32	49	-	
	手足口病	2,665	1,068	190	677	131	263	303	33	
	伝染性紅斑	322	189	14	52	10	33.0	12	12.0	
	突発性発しん	568	156	20	226	7	64	88	7	
	ヘルパンギーナ	208	69	23	63	11	34	8	-	
	流行性耳下腺炎	73	26	2	10	27	4	4	-	
	（眼科定点数）	3	1		1		1			
	急性出血性結膜炎	-	-		-		-			
	流行性角結膜炎	27	7		10		10			
	（基幹病院定点数）	8	1	1	2	1	1	1	1	
	細菌性髄膜炎	10	-	-	10	-	-	-	-	
	無菌性髄膜炎	30	2	-	19	3	-	6	-	
	マイコプラズマ肺炎	36	5	2	10	12	6	1	-	
	クラミジア肺炎	2	1	-	1	-	-	-	-	
	感染性胃腸炎（ロタ）	26	9	-	9	6	2	-	-	
	合計	24,821	10,129	1,638	6,397	1,615	2,045	2,592	405	
	定点 たり 患者 数	（インフルエンザ定点数）	38	11	3	9	3	5	5	2
		インフルエンザ	269.1	338.6	255.7	256.2	298.0	206.0	240.6	149.5
		（小児科定点数）	23	7	2	5	2	3	3	1
R S ウイルス感染症		44.3	68.6	15.0	53.8	5.0	50.7	26.3	-	
咽頭結膜熱		19.1	20.0	8.5	15.8	-	39.7	27.7	1.0	
A群溶連菌咽頭炎		79.3	133.9	57.5	106.6	7.5	37.7	33.7	9.0	
感染性胃腸炎		308.8	464.6	221.5	409.4	238.0	61.7	218.3	44.0	
水痘		11.8	10.3	7.5	17.0	9.5	10.7	16.3	-	
手足口病		115.9	152.6	95.0	135.4	65.5	87.7	101.0	33.0	
伝染性紅斑		14.0	27.0	7.0	10.4	5.0	11.0	4.0	12.0	
突発性発しん		24.7	22.3	10.0	45.2	3.5	21.3	29.3	7.0	
ヘルパンギーナ		9.0	9.9	11.5	12.6	5.5	11.3	2.7	-	
流行性耳下腺炎		3.2	3.7	1.0	2.0	13.5	1.3	1.3	-	
（眼科定点数）		3	1		1		1			
急性出血性結膜炎		-	-		-		-			
流行性角結膜炎		9.0	7.0		10.0		10.0			
（基幹病院定点数）		8	1	1	2	1	1	1	1	
細菌性髄膜炎		1.3	-	-	5.0	-	-	-	-	
無菌性髄膜炎		3.8	2.0	-	9.5	3.0	-	6.0	-	
マイコプラズマ肺炎		4.5	5.0	2.0	5.0	12.0	6.0	1.0	-	
クラミジア肺炎		0.3	1.0	-	0.5	-	-	-	-	
感染性胃腸炎（ロタ）		3.3	9.0	-	4.5	6.0	2.0	-	-	

注（1）資料：「島根県感染症発生動向調査」（島根県保健環境科学研究所 島根県感染症情報センター）

第5表 月別感染症患者数（定点把握疾患）

（単位：人）

令和元年

報告数	定点数	疾患名\月 (月週数)	令和元年												合計 (52)	実数
			1 (5)	2 (4)	3 (4)	4 (4)	5 (5)	6 (4)	7 (4)	8 (5)	9 (4)	10 (5)	11 (4)	12 (4)		
報告数	38	インフルエンザ	3,520	1,937	672	300	94	5	2	3	10	54	112	2,598	9,307	10,224
	23	RSウイルス感染症	60	29	31	24	7	3	9	102	424	189	40	12	930	1,020
		咽頭結膜熱	44	24	31	36	39	24	25	22	33	21	60	49	408	439
		A群溶連菌咽頭炎	178	216	220	191	137	121	78	75	91	92	127	176	1,702	1,823
		感染性胃腸炎	772	690	458	438	498	505	332	358	459	541	656	852	6,559	7,102
		水痘	43	34	15	6	18	14	16	11	14	4	28	50	253	272
		手足口病	50	38	25	87	158	550	945	434	125	35	32	16	2,495	2,665
		伝染性紅斑	5	2	21	21	17	16	14	30	39	33	51	53	302	322
	突発性発しん	34	27	47	61	48	63	44	46	41	39	43	33	526	568	
	ヘルパンギーナ	2	3	2	4	6	25	53	35	15	28	13	4	190	208	
	流行性耳下腺炎	8	7	6	2	2	10	7	4	2	6	10	4	68	73	
	3	急性出血性結膜炎	-	-	-	-	-	-	-	-	-	-	-	-	-	-
		流行性角結膜炎	-	2	2	-	1	1	-	4	9	3	1	2	25	27
	8	細菌性髄膜炎	-	-	1	-	-	-	1	1	1	2	1	2	9	10
無菌性髄膜炎		1	-	1	1	-	-	2	4	10	3	3	3	28	30	
マイコプラズマ肺炎		1	-	2	2	7	1	2	3	4	5	2	3	32	36	
クラミジア肺炎		-	-	1	1	-	-	-	-	-	-	-	-	2	2	
感染性胃腸炎(ロタ)		-	2	4	8	6	3	1	-	-	-	-	-	24	26	
72	合計	4,718	3,009	1,535	1,174	1,032	1,338	1,530	1,132	1,277	1,055	1,179	3,857	22,836	24,821	
定点 たり 患者 数	38	インフルエンザ	92.6	51.0	17.7	7.9	2.5	0.1	0.1	0.1	0.3	1.4	2.9	68.4	244.9	269.1
	23	RSウイルス感染症	2.6	1.3	1.3	1.0	0.3	0.1	0.4	4.4	18.4	8.2	1.7	0.5	40.4	44.3
		咽頭結膜熱	1.9	1.0	1.3	1.6	1.7	1.0	1.1	1.0	1.4	0.9	2.6	2.1	17.7	19.1
		A群溶連菌咽頭炎	7.7	9.4	9.6	8.3	6.0	5.3	3.4	3.3	4.0	4.0	5.5	7.7	74.0	79.3
		感染性胃腸炎	33.6	30.0	19.9	19.0	21.7	22.0	14.4	15.6	20.0	23.5	28.5	37.0	285.2	308.8
		水痘	1.9	1.5	0.7	0.3	0.8	0.6	0.7	0.5	0.6	0.2	1.2	2.2	11.0	11.8
		手足口病	2.2	1.7	1.1	3.8	6.9	23.9	41.1	18.9	5.4	1.5	1.4	0.7	108.5	115.9
		伝染性紅斑	0.2	0.1	0.9	0.9	0.7	0.7	0.6	1.3	1.7	1.4	2.2	2.3	13.1	14.0
	突発性発しん	1.5	1.2	2.0	2.7	2.1	2.7	1.9	2.0	1.8	1.7	1.9	1.4	22.9	24.7	
	ヘルパンギーナ	0.1	0.1	0.1	0.2	0.3	1.1	2.3	1.5	0.7	1.2	0.6	0.2	8.3	9.0	
	流行性耳下腺炎	0.3	0.3	0.3	0.1	0.1	0.4	0.3	0.2	0.1	0.3	0.4	0.2	3.0	3.2	
	3	急性出血性結膜炎	-	-	-	-	-	-	-	-	-	-	-	-	-	-
		流行性角結膜炎	-	0.7	0.7	-	0.3	0.3	-	1.3	3.0	1.0	0.3	0.7	8.3	9.0
	8	細菌性髄膜炎	-	-	0.1	-	-	-	0.1	0.1	0.1	0.3	0.1	0.3	1.1	1.3
無菌性髄膜炎		0.1	-	0.1	0.1	-	-	0.3	0.5	1.3	0.4	0.4	0.4	3.5	3.8	
マイコプラズマ肺炎		0.1	-	0.3	0.3	0.9	0.1	0.3	0.4	0.5	0.6	0.3	0.4	4.0	4.5	
クラミジア肺炎		-	-	0.1	0.1	-	-	-	-	-	-	-	-	0.3	0.3	
感染性胃腸炎(ロタ)		-	0.3	0.5	1.0	0.8	0.4	0.1	-	-	-	-	-	3.0	3.3	
72	合計	65.5	41.8	21.3	16.3	14.3	18.6	21.3	15.7	17.7	14.7	16.4	53.6	317.2	344.7	

注 (1)資料：「島根県感染症発生動向調査」（島根県保健環境科学研究所 島根県感染症情報センター）

(2)週単位の報告であり、5週ある月は「5週分の合計×0.8」で計上している。

第6表 年齢別感染症患者数（定点把握疾患）

（単位：人・％）

令和元年

疾患	合計	年齢別患者数															
		6か月	12か月	1歳	2歳	3歳	4歳	5歳	6歳	7歳	8歳	9歳	10歳～	20歳～	40歳～	60歳～	80歳～
インフルエンザ	10,224	52	196	558	529	613	633	564	643	617	498	513	2,127	899	905	540	337
小児科定点	合計	6か月	12か月	1歳	2歳	3歳	4歳	5歳	6歳	7歳	8歳	9歳	10歳～	20歳～			
RSウイルス感染症	1,020	153	205	426	146	56	23	9	-	-	-	-	1	1			
咽頭結膜熱	439	4	66	148	70	38	45	31	19	5	4	5	2	2			
A群溶連菌咽頭炎	1,823	-	7	40	101	221	267	269	199	171	144	104	218	82			
感染性胃腸炎	7,102	176	705	1,489	905	742	645	504	418	264	230	183	535	306			
水痘	272	3	13	27	23	27	28	41	39	18	17	13	21	2			
手足口病	2,665	32	338	1,037	544	326	194	92	32	14	8	12	14	22			
伝染性紅斑	322	-	6	17	20	50	49	54	47	27	20	12	15	5			
突発性発しん	568	14	216	302	27	6	2	-	-	-	-	1	-	-			
ヘルパンギーナ	208	3	37	66	44	26	11	8	5	2	4	1	1	-			
流行性耳下腺炎	73	-	-	4	4	9	16	11	4	6	9	3	5	2			
眼科定点	合計	6か月	12か月	1歳	2歳	3歳	4歳	5歳	6歳	7歳	8歳	9歳	10歳～	20歳～	40歳～	60歳～	80歳～
急性出血性結膜炎	-	-	-	-	-	-	-	-	-	-	-	-	-	-	-	-	-
流行性角結膜炎	27	-	-	1	1	-	-	-	3	-	1	1	-	11	5	4	-
基幹病院定点	合計	0歳	1歳～	5歳～	10歳～	15歳～	20歳～	25歳～	30歳～	35歳～	40歳～	45歳～	50歳～	55歳～	60歳～	65歳～	70歳～
細菌性髄膜炎	10	2	-	-	-	-	-	-	-	-	-	-	2	1	1	1	3
無菌性髄膜炎	30	-	-	-	-	-	3	4	9	6	5	2	-	1	-	-	-
マイコプラズマ肺炎	36	1	4	10	4	1	-	1	3	1	1	1	1	-	1	-	7
クラミジア肺炎	2	-	-	-	-	-	-	-	1	-	-	-	-	-	-	-	1
感染性胃腸炎(ロタ)	26	3	19	3	1	-	-	-	-	-	-	-	-	-	-	-	-
インフルエンザ		6か月	12か月	1歳	2歳	3歳	4歳	5歳	6歳	7歳	8歳	9歳	10歳～	20歳～	40歳～	60歳～	80歳～
インフルエンザ		0.5	1.9	5.5	5.2	6.0	6.2	5.5	6.3	6	4.9	5	20.8	8.8	8.9	5.3	3.3
小児科定点		6か月	12か月	1歳	2歳	3歳	4歳	5歳	6歳	7歳	8歳	9歳	10歳～	20歳～			
RSウイルス感染症		15.0	20.1	41.8	14.3	5.5	2.3	0.9	-	-	-	-	0.1	0.1			
咽頭結膜熱		0.9	15.0	33.7	15.9	8.7	10.3	7.1	4.3	1.1	0.9	1.1	0.5	0.5			
A群溶連菌咽頭炎		-	0.4	2.2	5.5	12.1	14.6	14.8	10.9	9.4	7.9	5.7	12.0	4.5			
感染性胃腸炎		2.5	9.9	21.0	12.7	10.4	9.1	7.1	5.9	3.7	3.2	2.6	7.5	4.3			
水痘		1.1	4.8	9.9	8.5	9.9	10.3	15.1	14.3	6.6	6.3	4.8	7.7	0.7			
手足口病		1.2	12.7	38.9	20.4	12.2	7.3	3.5	1.2	0.5	0.3	0.5	0.5	0.8			
伝染性紅斑		-	1.9	5.3	6.2	15.5	15.2	16.8	14.6	8.4	6.2	3.7	4.7	1.6			
突発性発しん		2.5	38.0	53.2	4.8	1.1	0.4	-	-	-	-	0.2	-	-			
ヘルパンギーナ		1.4	17.8	31.7	21.2	12.5	5.3	3.8	2.4	1.0	1.9	0.5	0.5	-			
流行性耳下腺炎		-	-	5.5	5.5	12.3	21.9	15.1	5.5	8.2	12.3	4.1	6.8	2.7			
眼科定点		6か月	12か月	1歳	2歳	3歳	4歳	5歳	6歳	7歳	8歳	9歳	10歳～	20歳～	40歳～	60歳～	80歳～
急性出血性結膜炎		-	-	-	-	-	-	-	-	-	-	-	-	-	-	-	-
流行性角結膜炎		-	-	3.7	3.7	-	-	-	11.1	-	3.7	3.7	-	40.7	18.5	14.8	-
基幹病院定点		0歳	1歳～	5歳～	10歳～	15歳～	20歳～	25歳～	30歳～	35歳～	40歳～	45歳～	50歳～	55歳～	60歳～	65歳～	70歳～
細菌性髄膜炎		20.0	-	-	-	-	-	-	-	-	-	-	20.0	10.0	10.0	10.0	30.0
無菌性髄膜炎		-	-	-	-	10.0	13.3	30.0	20.0	16.7	6.7	-	3.3	-	-	-	-
マイコプラズマ肺炎		2.8	11.1	27.8	11.1	2.8	-	2.8	8.3	2.8	2.8	2.8	2.8	-	2.8	-	19.4
クラミジア肺炎		-	-	-	-	-	-	-	50.0	-	-	-	-	-	-	-	50.0
感染性胃腸炎(ロタ)		11.5	73.1	11.5	3.8	-	-	-	-	-	-	-	-	-	-	-	-

注 (1)資料：「島根県感染症発生動向調査」（島根県保健環境科学研究所 島根県感染症情報センター）

(2)週単位の報告である。

第7表 保健所・年齢階級別感染症患者数（基幹定点把握疾患）

（単位：人）

令和元年

区分	県			保健所							年齢区分							
	合計	男	女	松江	雲南	出雲	県央	浜田	益田	隠岐	0歳～	10歳～	20歳～	30歳～	40歳～	50歳～	60歳～	70歳～
基幹病院定点数	8			1	1	2	1	1	1	1								
メチシリン耐性 黄色ブドウ球菌感染症	306	177	129	28	24	59	10	98	80	7	8	1	1	5	14	16	45	216
ペニシリン耐性 肺炎球菌感染症	1	1	-	-	-	-	-	1	-	-	-	-	-	-	-	-	-	1
薬剤耐性 緑膿菌感染症	2	2	-	-	-	1	1	-	-	-	-	-	-	-	-	-	-	2

注 (1)資料：「島根県感染症発生動向調査」（島根県保健環境科学研究所 島根県感染症情報センター）

※薬剤耐性アシネトバクター感染症については2014年9月19日から全数把握疾患に移行

第8表 月別感染症患者数（基幹病院定点把握疾患）

（単位：人）

令和元年

	計	1月	2月	3月	4月	5月	6月	7月	8月	9月	10月	11月	12月
メチシリン耐性 黄色ブドウ球菌感染症	306	22	17	20	23	20	32	35	32	26	32	30	17
ペニシリン耐性 肺炎球菌感染症	1	-	-	-	-	-	1	-	-	-	-	-	-
薬剤耐性 緑膿菌感染症	2	-	-	-	-	-	-	-	-	-	-	1	1

注（1）資料：「島根県感染症発生動向調査」（島根県保健環境科学研究所 島根県感染症情報センター）

※薬剤耐性アシネトバクター感染症については2014年9月19日から全数把握疾患に移行

第9表 保健所・年齢階級別性感染症患者数（STD定点把握疾患）

（単位：人）

令和元年

区分	県			保健所							年齢区分										
	合計	男	女	松江	雲南	出雲	県央	浜田	益田	隠岐	0歳～	10歳～	15歳～	20歳～	25歳～	30歳～	40歳～	50歳～	60歳～	70歳～	
STD定点	6			2	-	2	-	1	1	-											
性器クラミジア感染症	147	男 92 女 55	23 34	・ ・	33 3	・ ・	35 -	1 18	・ ・	-	-	-	3 6	21 21	24 11	25 10	18 7	-	1	-	
性器ヘルペスウイルス感染症	25	男 15 女 10	7 10	・ ・	- -	・ ・	8 -	- -	・ ・	-	-	-	-	8 1	3 2	1 4	1 1	-	2	1	
尖圭コンジローマ	21	男 18 女 3	9 1	・ ・	- 1	・ ・	9 -	- 1	・ ・	-	-	-	4 -	2 1	3 2	2 -	2	2	5	-	
淋菌感染症	67	男 64 女 3	21 3	・ ・	16 -	・ ・	27 -	- -	・ ・	-	-	-	1 1	11 -	12 -	17 -	18 2	4	1	-	

注 (1)資料：「島根県感染症発生動向調査」（島根県保健環境科学研究所 島根県感染症情報センター）
 (2) -：報告の無かった場合 ・：調査されていない場合

第10表 月別性感染症患者数（STD定点把握疾患）

（単位：人）

令和元年

	計	1月	2月	3月	4月	5月	6月	7月	8月	9月	10月	11月	12月
性器クラミジア感染症	147	13	7	15	13	13	12	17	12	9	10	15	11
性器ヘルペスウイルス感染症	25	1	3	2	3	2	-	3	2	1	6	-	2
尖圭コンジローマ	21	2	1	1	2	-	1	2	3	5	2	-	2
淋菌感染症	67	4	3	8	8	3	6	9	5	6	5	6	4

注（1）資料：「島根県感染症発生動向調査」（島根県保健環境科学研究所 島根県感染症情報センター）

第11表 保健所別結核患者数

(単位：人)

令和元年

	肺結核	肺 外 結 核
島根県	41	13
保健所		
松江	9	5
雲南	3	-
出雲	15	3
県央	2	4
浜田	5	-
益田	6	1
隠岐	1	-

注 (1)資料：「結核登録者情報システム」(国立感染症研究所感染症情報センター)

第12表 年次別結核患者数、罹患率（人口10万対）

		結核	
		患者数	罹患率
昭和	50	717	93.2
	51	641	83.1
	52	615	79.5
	53	548	70.5
	54	534	68.3
	55	413	52.6
	56	402	51.3
	57	463	58.8
	58	396	50.3
	59	406	51.5
平成	60	336	42.3
	61	372	46.9
	62	342	43.1
	63	294	37.2
	元年	290	36.8
	2	321	41.1
	3	267	34.3
	4	304	39.2
	5	285	36.9
	6	246	31.9
	7	237	30.7
	8	232	30.1
	9	216	28.1
	10	186	24.3
	11	226	29.6
	12	163	21.4
	13	171	22.5
	14	157	20.7
	15	150	19.9
	16	129	17.2
	17	129	17.4
18	129	17.5	
19	116	15.9	
20	128	17.7	
21	132	18.4	
22	129	18.0	
23	139	19.5	
24	128	18.1	
25	110	15.7	
26	95	13.6	
27	102	14.7	
28	87	12.6	
29	73	10.7	
30	78	11.5	
令和	元年	54	8.0

注 (1)資料：「結核登録者情報システム」（国立感染症研究所感染症情報センター）

第13表 保健所別食中毒患者数

(単位：人)	令和元年
	食中毒患者数
島根県	202
保健所	
松江	93
雲南	-
出雲	36
県央	9
浜田	-
益田	47
隠岐	17

注 (1)資料：「食中毒事件録」県薬事衛生課

第14表 発病月別食中毒事件数、患者数、死者数

(単位：人)

令和元年

	食中毒			
	事件数	患者数	死者数	
総数	18	202	-	
1月	1	1	-	
2月	2	13	-	
3月	1	15	-	
4月	5	72	-	
5月	-	-	-	
6月	1	39	-	
7月	1	19	-	
8月	2	16	-	
9月	-	-	-	
10月	2	8	-	
11月	2	18	-	
12月	1	1	-	

注 (1)資料：「食中毒統計」 (厚生労働省医薬・生活衛生局食品監視安全課)

第15表

年次別食中毒患者数、罹患率（人口10万対）

		食中毒				食中毒				食中毒		
		患者数	罹患率			患者数	罹患率			患者数	罹患率	
昭和	25年	71	7.8	昭和	55年	71	9.0	平成	22年	135	19.0	
	26年	173	19.0		56年	35	4.5		23年	112	15.7	
	27年	1,021	111.7		57年	471	59.8		24年	721	102.0	
	28年	400	43.6		58年	113	14.4		25年	313	44.6	
	29年	66	7.1		59年	131	16.6		26年	168	24.1	
	30年	679	73.1		60年	174	21.8		27年	227	32.7	
	31年	275	29.8		61年	111	14.0		28年	136	19.7	
	32年	476	52.0		62年	192	24.2		29年	156	22.8	
	33年	227	25.0		63年	263	33.2		30年	169	24.9	
	34年	584	65.0		平成	元年	88		11.2	令和	元年	202
	35年	456	51.3		2年	952	121.9					
	36年	280	31.8		3年	495	63.6					
	37年	201	23.2		4年	21	2.7					
	38年	426	49.8		5年	8	1.0					
	39年	360	43.0		6年	64	8.3					
	40年	127	15.4		7年	285	36.9					
	41年	319	39.3		8年	219	28.5					
	42年	39	4.9		9年	371	48.3					
	43年	227	28.8		10年	365	47.6					
	44年	108	13.7		11年	375	49.1					
45年	221	28.6	12年	309	40.6							
46年	439	57.2	13年	133	17.5							
47年	229	30.0	14年	217	28.7							
48年	69	9.0	15年	946	125.6							
49年	138	18.0	16年	168	22.4							
50年	44	5.7	17年	192	25.7							
51年	51	6.6	18年	910	123.5							
52年	259	33.3	19年	108	14.8							
53年	401	51.5	20年	64	8.8							
54年	19	2.4	21年	83	11.5							

注 (1) 資料：「食中毒統計」（厚生労働省医薬・生活衛生局食品監視安全課）

第16表 年次・病因物質別食中毒事件数、患者数、死者数

	総数			細菌			サルモネラ属菌			ぶどう球菌			ボツリヌス菌		
	件数	患者	死者	件数	患者	死者	件数	患者	死者	件数	患者	死者	件数	患者	死者
昭和48年	8	68	-	5	25	-	-	-	-	2	6	-	-	-	-
49	9	132	-	6	96	-	-	-	-	1	3	-	-	-	-
50	7	44	-	5	29	-	-	-	-	2	11	-	-	-	-
51	4	51	1	-	-	-	-	-	-	-	-	-	-	-	-
52	9	259	-	7	213	-	1	13	-	5	193	-	-	-	-
53	13	401	1	6	316	-	-	-	-	3	87	-	-	-	-
54	4	19	-	3	18	-	-	-	-	-	-	-	-	-	-
55	5	71	-	4	59	-	-	-	-	3	21	-	-	-	-
56	8	35	1	5	29	-	-	-	-	3	16	-	-	-	-
57	11	471	-	9	455	-	1	36	-	5	368	-	-	-	-
58	5	113	-	5	113	-	2	101	-	-	-	-	-	-	-
59	8	131	-	3	92	-	-	-	-	2	30	-	-	-	-
60	9	174	-	6	156	-	-	-	-	5	132	-	-	-	-
61	4	111	-	3	97	-	-	-	-	-	-	-	-	-	-
62	15	192	1	10	146	-	2	33	-	2	22	-	-	-	-
63	11	263	-	7	223	-	2	75	-	2	112	-	-	-	-
平成元年	7	88	-	2	16	-	-	-	-	1	7	-	-	-	-
2	8	952	1	7	951	-	-	-	-	2	868	-	-	-	-
3	5	495	-	2	62	-	2	62	-	-	-	-	-	-	-
4	4	21	-	2	17	-	1	13	-	-	-	-	-	-	-
5	2	8	-	2	8	-	-	-	-	1	4	-	-	-	-
6	4	64	-	3	63	-	1	15	-	1	20	-	-	-	-
7	6	285	-	5	269	-	-	-	-	1	8	-	-	-	-
8	8	219	-	4	158	-	1	3	-	-	-	-	-	-	-
9	15	371	-	8	262	-	2	27	-	-	-	-	-	-	-
10	10	365	-	3	240	-	1	129	-	1	90	-	-	-	-
11	18	375	-	9	242	-	6	222	-	-	-	-	-	-	-
12	14	309	-	7	185	-	-	-	-	2	145	-	-	-	-
13	9	133	-	3	22	-	1	13	-	-	-	-	-	-	-
14	8	217	-	6	175	-	3	113	-	-	-	-	-	-	-
15	13	946	1	3	457	-	-	-	-	1	14	-	-	-	-
16	13	168	1	7	115	-	-	-	-	-	-	-	-	-	-
17	9	192	-	4	129	-	-	-	-	1	12	-	-	-	-
18	24	910	-	10	164	-	-	-	-	3	62	-	-	-	-
19	13	108	-	6	27	-	1	10	-	-	-	-	-	-	-
20	6	64	-	3	24	-	-	-	-	-	-	-	-	-	-
21	9	83	-	4	53	-	2	15	-	-	-	-	-	-	-
22	8	135	-	4	54	-	2	35	-	-	-	-	-	-	-
23	9	112	-	2	15	-	-	-	-	-	-	-	-	-	-
24	15	721	-	1	8	-	-	-	-	-	-	-	-	-	-
25	11	313	-	5	60	-	1	9	-	1	9	-	-	-	-
26	10	168	-	3	34	-	-	-	-	-	-	-	-	-	-
27	13	227	-	4	140	-	-	-	-	-	-	-	-	-	-
28	15	136	-	3	38	-	-	-	-	1	31	-	-	-	-
29	21	156	-	6	58	-	-	-	-	1	18	-	-	-	-
30	14	169	-	3	13	-	-	-	-	-	-	-	-	-	-
令和元年	18	202	-	3	20	-	-	-	-	-	-	-	-	-	-

	腸炎ビブリオ			腸管出血性大腸菌 (VT産生)			その他の病原大腸菌			ウェルシュ菌			セレウス菌		
	件数	患者	死者	件数	患者	死者	件数	患者	死者	件数	患者	死者	件数	患者	死者
昭和48年	3	19	-	-	-	-
49	5	93	-	-	-	-
50	3	18	-	-	-	-
51	-	-	-	-	-	-
52	1	7	-	-	-	-
53	2	46	-	1	183	-
54	3	18	-	-	-	-
55	-	-	-	1	38	-
56	2	13	-	-	-	-
57	3	51	-	-	-	-
58	3	12	-	-	-	-
59	1	62	-	-	-	-
60	1	24	-	-	-	-
61	2	78	-	-	-	-
62	4	81	-	-	-	-	-	-	-	1	8	-
63	3	36	-	-	-	-
平成元年	1	9	-	-	-	-
2	4	69	-	-	-	-
3	-	-	-	-	-	-
4	1	4	-	-	-	-
5	-	-	-	-	-	-	1	4	-	-	-	-
6	1	28	-	-	-	-	-	-	-	-	-	-
7	3	26	-	-	-	-	1	235	-	-	-	-
8	1	55	-	1	75	-	-	-	-	-	-	-
9	4	159	-	-	-	-	2	76	-	-	-	-
10	1	21	-	-	-	-	-	-	-	-	-	-
11	1	8	-	1	3	-	-	-	-	-	-	-
12	2	21	-	-	-	-	-	-	-	-	-	-
13	2	9	-	-	-	-	-	-	-	-	-	-
14	1	24	-	1	26	-	-	-	-	-	-	-
15	-	-	-	-	-	-	1	437	-	-	-	-
16	-	-	-	-	-	-	1	26	-	1	6	-
17	-	-	-	1	113	-	-	-	-	-	-	-
18	2	15	-	-	-	-	1	34	-	2	20	-
19	1	1	-	-	-	-	-	-	-	-	-	-
20	-	-	-	-	-	-	1	12	-	-	-	-
21	1	2	-	-	-	-	-	-	-	-	-	-
22	-	-	-	-	-	-	-	-	-	-	-	-
23	-	-	-	-	-	-	-	-	-	-	-	-
24	-	-	-	-	-	-	-	-	-	-	-	-
25	-	-	-	-	-	-	-	-	-	-	-	-
26	-	-	-	-	-	-	2	29	-	-	-	-
27	-	-	-	1	61	-	1	67	-	-	-	-	-	-	-
28	-	-	-	-	-	-	-	-	-	-	-	-
29	1	13	-	-	-	-	-	-	-	-	-	-
30	-	-	-	-	-	-	-	-	-	1	8	-
令和元年	-	-	-	-	-	-	-	-	-	-	-	-

	エルシニア・エンテロコロチカ			カンピロバクター・ジェジュニ/コリ			ナグビブリオ			コレラ菌			赤痢菌		
	件数	患者	死者	件数	患者	死者	件数	患者	死者	件数	患者	死者	件数	患者	死者
	昭和48年	-	-	-	-	-
49	-	-	-	-	-	-
50	-	-	-	-	-	-
51	-	-	-	-	-	-
52	-	-	-	-	-	-
53	-	-	-	-	-	-
54	-	-	-	-	-	-
55	-	-	-	-	-	-
56	-	-	-	-	-	-
57	-	-	-	-	-	-
58	-	-	-	-	-	-	-	-	-	-	-	-	-	-	-
59	-	-	-	-	-	-	-	-	-	-	-	-	-	-	-
60	-	-	-	-	-	-	-	-	-	-	-	-	-	-	-
61	-	-	-	1	19	-	-	-	-	-	-	-	-	-	-
62	-	-	-	-	-	-	-	-	-	-	-	-	-	-	-
63	-	-	-	-	-	-	-	-	-	-	-	-	-	-	-
平成元年	-	-	-	-	-	-	-	-	-	-	-	-	-	-	-
2	-	-	-	1	14	-	-	-	-	-	-	-	-	-	-
3	-	-	-	-	-	-	-	-	-	-	-	-	-	-	-
4	-	-	-	-	-	-	-	-	-	-	-	-	-	-	-
5	-	-	-	-	-	-	-	-	-	-	-	-	-	-	-
6	-	-	-	-	-	-	-	-	-	-	-	-	-	-	-
7	-	-	-	-	-	-	-	-	-	-	-	-	-	-	-
8	-	-	-	1	25	-	-	-	-	-	-	-	-	-	-
9	-	-	-	-	-	-	-	-	-	-	-	-	-	-	-
10	-	-	-	-	-	-	-	-	-	-	-	-	-	-	-
11	-	-	-	1	9	-	-	-	-	-	-	-	-	-	-
12	-	-	-	1	4	-	1	1	-	-	-	-	-	-	-
13	-	-	-	-	-	-	-	-	-	-	-	-	-	-	-
14	-	-	-	1	12	-	-	-	-	-	-	-	-	-	-
15	-	-	-	1	6	-	-	-	-	-	-	-	-	-	-
16	-	-	-	5	83	-	-	-	-	-	-	-	-	-	-
17	-	-	-	2	4	-	-	-	-	-	-	-	-	-	-
18	-	-	-	2	33	-	-	-	-	-	-	-	-	-	-
19	-	-	-	4	16	-	-	-	-	-	-	-	-	-	-
20	-	-	-	2	12	-	-	-	-	-	-	-	-	-	-
21	-	-	-	1	36	-	-	-	-	-	-	-	-	-	-
22	-	-	-	2	19	-	-	-	-	-	-	-	-	-	-
23	-	-	-	2	15	-	-	-	-	-	-	-	-	-	-
24	-	-	-	1	8	-	-	-	-	-	-	-	-	-	-
25	-	-	-	3	42	-	-	-	-	-	-	-	-	-	-
26	-	-	-	1	5	-	-	-	-	-	-	-	-	-	-
27	-	-	-	2	12	-	-	-	-	-	-	-	-	-	-
28	-	-	-	2	7	-	-	-	-	-	-	-	-	-	-
29	-	-	-	4	27	-	-	-	-	-	-	-	-	-	-
30	-	-	-	2	5	-	-	-	-	-	-	-	-	-	-
令和元年	-	-	-	3	20	-	-	-	-	-	-	-	-	-	-

	チフス菌			パラチフスA菌			その他の細菌			ウイルス			ノロウイルス		
	件数	患者	死者	件数	患者	死者	件数	患者	死者	件数	患者	死者	件数	患者	死者
	昭和48年	-	-	-	-	-	-	-	-	-
49	-	-	-	-	-	-	-	-	-
50	-	-	-	-	-	-	-	-	-
51	-	-	-	-	-	-	-	-	-
52	-	-	-	-	-	-	-	-	-
53	-	-	-	-	-	-	-	-	-
54	-	-	-	-	-	-	-	-	-
55	-	-	-	-	-	-	-	-	-
56	-	-	-	-	-	-	-	-	-
57	-	-	-	-	-	-	-	-	-
58	-	-	-	-	-	-	-	-	-
59	-	-	-	-	-	-	-	-	-
60	-	-	-	-	-	-	-	-	-
61	-	-	-	-	-	-	-	-	-
62	-	-	-	-	-	-	1	2	-
63	-	-	-	-	-	-	-	-	-
平成元年	-	-	-	-	-	-	-	-	-
2	-	-	-	-	-	-	-	-	-
3	-	-	-	-	-	-	-	-	-
4	-	-	-	-	-	-	-	-	-
5	-	-	-	-	-	-	-	-	-
6	-	-	-	-	-	-	-	-	-
7	-	-	-	-	-	-	-	-	-
8	-	-	-	-	-	-	-	-	-
9	-	-	-	-	-	-	-	-	-
10	-	-	-	-	-	-	-	-	-	2	63	-	2	63	-
11	-	-	-	-	-	-	-	-	-	1	9	-	1	9	-
12	-	-	-	-	-	-	1	14	-	6	122	-	5	100	-
13	-	-	-	-	-	-	-	-	-	3	106	-	3	106	-
14	-	-	-	-	-	-	-	-	-	-	-	-	-	-	-
15	-	-	-	-	-	-	-	-	-	6	475	-	6	475	-
16	-	-	-	-	-	-	-	-	-	4	51	-	4	51	-
17	-	-	-	-	-	-	-	-	-	2	45	-	2	45	-
18	-	-	-	-	-	-	-	-	-	10	723	-	10	723	-
19	-	-	-	-	-	-	-	-	-	2	60	-	2	60	-
20	-	-	-	-	-	-	-	-	-	1	38	-	1	38	-
21	-	-	-	-	-	-	-	-	-	1	18	-	1	18	-
22	-	-	-	-	-	-	-	-	-	3	78	-	3	78	-
23	-	-	-	-	-	-	-	-	-	3	66	-	3	66	-
24	-	-	-	-	-	-	-	-	-	11	681	-	11	681	-
25	-	-	-	-	-	-	-	-	-	4	221	-	3	198	-
26	-	-	-	-	-	-	-	-	-	3	118	-	3	118	-
27	-	-	-	-	-	-	-	-	-	4	82	-	4	82	-
28	-	-	-	-	-	-	-	-	-	1	35	-	1	35	-
29	-	-	-	-	-	-	-	-	-	3	43	-	3	43	-
30	-	-	-	-	-	-	-	-	-	7	139	-	6	83	-
令和元年	-	-	-	-	-	-	-	-	-	4	90	-	4	90	-

	その他のウイルス			寄生虫			クダア			サルコシステイス			アニサキス		
	件数	患者	死者	件数	患者	死者	件数	患者	死者	件数	患者	死者	件数	患者	死者
昭和48年
49
50
51
52
53
54
55
56
57
58
59
60
61
62
63
平成元年
2
3
4
5
6
7
8
9
10	-	-	-
11	-	-	-
12	1	22	-
13	-	-	-
14	-	-	-
15	-	-	-
16	-	-	-
17	-	-	-
18	-	-	-
19	-	-	-
20	-	-	-
21	-	-	-
22	-	-	-
23	-	-	-
24	-	-	-
25	1	23	-
26	-	-	-	1	1	-	-	-	-	-	-	-	1	1	-
27	-	-	-	3	3	-	-	-	-	-	-	-	3	3	-
28	-	-	-	8	24	-	3	18	-	-	-	-	5	6	-
29	-	-	-	5	9	-	1	5	-	-	-	-	4	4	-
30	1	56	-	2	2	-	-	-	-	-	-	-	2	2	-
令和元年	-	-	-	6	50	-	3	47	-	-	-	-	3	3	-

	その他の寄生虫			化学物質			メタノール			その他の化学物質			自然毒		
	件数	患者	死者	件数	患者	死者	件数	患者	死者	件数	患者	死者	件数	患者	死者
昭和48年	-	-	-	-	-	-	-	-	-	-	-	-
49	-	-	-	-	-	-	-	-	-	1	3	-
50	-	-	-	-	-	-	-	-	-	-	-	-
51	-	-	-	-	-	-	-	-	-	-	-	-
52	-	-	-	-	-	-	-	-	-	-	-	-
53	-	-	-	-	-	-	-	-	-	5	56	1
54	-	-	-	-	-	-	-	-	-	-	-	-
55	-	-	-	-	-	-	-	-	-	-	-	-
56	-	-	-	-	-	-	-	-	-	1	2	1
57	-	-	-	-	-	-	-	-	-	-	-	-
58	-	-	-	-	-	-	-	-	-	-	-	-
59	-	-	-	-	-	-	-	-	-	2	5	-
60	-	-	-	-	-	-	-	-	-	1	4	-
61	-	-	-	-	-	-	-	-	-	-	-	-
62	-	-	-	-	-	-	-	-	-	3	5	1
63	-	-	-	-	-	-	-	-	-	2	2	-
平成元年	-	-	-	-	-	-	-	-	-	1	1	-
2	-	-	-	-	-	-	-	-	-	1	1	1
3	-	-	-	-	-	-	-	-	-	1	1	-
4	-	-	-	-	-	-	-	-	-	2	4	-
5	-	-	-	-	-	-	-	-	-	-	-	-
6	-	-	-	-	-	-	-	-	-	1	1	-
7	-	-	-	-	-	-	-	-	-	-	-	-
8	-	-	-	-	-	-	-	-	-	3	16	-
9	-	-	-	-	-	-	-	-	-	2	2	-
10	1	32	-	-	-	1	32	-	-	3	6	-
11	-	-	-	-	-	-	-	-	-	3	7	-
12	-	-	-	-	-	-	-	-	-	1	2	-
13	-	-	-	-	-	-	-	-	-	3	5	-
14	-	-	-	-	-	-	-	-	-	1	2	-
15	-	-	-	-	-	-	-	-	-	3	3	1
16	-	-	-	-	-	-	-	-	-	2	2	1
17	1	10	-	-	-	1	10	-	-	-	-	-
18	-	-	-	-	-	-	-	-	-	2	3	-
19	-	-	-	-	-	-	-	-	-	2	2	-
20	-	-	-	-	-	-	-	-	-	-	-	-
21	-	-	-	-	-	-	-	-	-	3	10	-
22	-	-	-	-	-	-	-	-	-	1	3	-
23	-	-	-	-	-	-	-	-	-	2	4	-
24	1	19	-	-	-	-	-	-	-	1	3	-
25	-	-	-	-	-	-	-	-	-	-	-	-	-	-	-
26	-	-	-	-	-	-	-	-	-	-	-	-	2	6	-
27	-	-	-	-	-	-	-	-	-	-	-	-	2	2	-
28	-	-	-	1	21	-	-	-	1	21	-	-	-	-	-
29	-	-	-	-	-	-	-	-	-	-	-	-	2	1	-
30	-	-	-	-	-	-	-	-	-	-	-	-	1	1	-
令和元年	-	-	-	-	-	-	-	-	-	-	-	-	2	2	-

	植物性自然毒			動物性自然毒			不明		
	件数	患者	死者	件数	患者	死者	件数	患者	死者
	昭和48年	-	-	-	-	-	-	3	43
49	-	-	-	1	3	-	2	33	-
50	-	-	-	-	-	-	2	15	-
51	-	-	-	-	-	-	4	51	1
52	-	-	-	-	-	-	2	46	-
53	4	55	-	1	1	1	2	29	-
54	-	-	-	-	-	-	1	1	-
55	-	-	-	-	-	-	1	12	-
56	-	-	-	1	2	1	2	4	-
57	-	-	-	-	-	-	2	16	-
58	-	-	-	-	-	-	-	-	-
59	1	4	-	1	1	-	3	34	-
60	1	4	-	-	-	-	2	14	-
61	-	-	-	-	-	-	1	14	-
62	-	-	-	3	5	1	2	41	-
63	-	-	-	2	2	-	2	38	-
平成元年	-	-	-	1	1	-	4	71	-
2	-	-	-	1	1	1	-	-	-
3	-	-	-	1	1	-	2	432	-
4	1	3	-	1	1	-	-	-	-
5	-	-	-	-	-	-	-	-	-
6	-	-	-	1	1	-	-	-	-
7	-	-	-	-	-	-	1	16	-
8	2	15	-	1	1	-	1	45	-
9	-	-	-	2	2	-	5	107	-
10	2	4	-	1	2	-	1	24	-
11	-	-	-	3	7	-	5	117	-
12	-	-	-	1	2	-	-	-	-
13	-	-	-	3	5	-	-	-	-
14	-	-	-	1	2	-	1	40	-
15	-	-	-	3	3	1	1	11	-
16	-	-	-	2	2	1	-	-	-
17	-	-	-	-	-	-	2	8	-
18	1	2	-	1	1	-	2	20	-
19	1	1	-	1	1	-	3	19	-
20	-	-	-	-	-	-	1	1	-
21	2	7	-	1	3	-	1	2	-
22	1	3	-	-	-	-	-	-	-
23	1	3	-	1	1	-	2	27	-
24	1	3	-	-	-	-	1	10	-
25	-	-	-	-	-	-	1	14	-
26	2	6	-	-	-	-	1	9	-
27	-	-	-	2	2	-	-	-	-
28	-	-	-	-	-	-	2	18	-
29	-	-	-	2	2	-	5	44	-
30	-	-	-	1	1	-	1	14	-
令和元年	1	1	-	1	1	-	3	40	-

注 (1)資料：「食中毒統計」(厚生労働省医薬・生活衛生局食品監視安全課)
(2)発生場所が島根県内にあるもの

第17表 年次・原因食品別食中毒事件数、患者数、死者数

	総数			魚介類			貝類			ふぐ			その他		
	件数	患者	死者	件数	患者	死者	件数	患者	死者	件数	患者	死者	件数	患者	死者
昭和48年	8	68	-	3	19	-	-	-	-	-	-	3	19	-	
49	9	132	-	3	39	-	1	20	-	1	3	1	16	-	
50	7	44	-	1	5	-	-	-	-	-	-	1	5	-	
51	4	51	1	-	-	-	-	-	-	-	-	-	-	-	
52	9	259	-	3	42	-	-	-	-	-	-	3	42	-	
53	13	401	1	3	47	1	-	-	-	1	1	1	2	46	
54	4	19	-	3	18	-	1	4	-	-	-	-	2	14	
55	5	71	-	-	-	-	-	-	-	-	-	-	-	-	
56	8	35	1	2	6	1	1	4	-	1	2	1	-	-	
57	11	471	-	2	31	-	-	-	-	-	-	2	31	-	
58	5	113	-	1	6	-	-	-	-	-	-	1	6	-	
59	8	131	-	1	1	-	-	-	-	1	1	-	-	-	
60	9	174	-	1	6	-	-	-	-	-	-	1	6	-	
61	4	111	-	1	17	-	-	-	-	-	-	1	17	-	
62	15	192	1	4	12	1	1	7	-	3	5	1	-	-	
63	11	263	-	2	2	-	-	-	-	2	2	-	-	-	
平成元年	7	88	-	1	1	-	-	-	-	1	1	-	-	-	
2	8	952	1	2	15	1	-	-	-	1	1	1	1	14	
3	5	495	-	1	1	-	-	-	-	1	1	-	-	-	
4	4	21	-	2	5	-	-	-	-	1	1	-	1	4	
5	2	8	-	-	-	-	-	-	-	-	-	-	-	-	
6	4	64	-	3	44	-	1	15	-	1	1	-	1	28	
7	6	285	-	2	21	-	1	13	-	-	-	-	1	8	
8	8	219	-	2	56	-	-	-	-	1	1	-	1	55	
9	15	371	-	4	118	-	1	2	-	2	2	-	1	114	
10	10	365	-	1	2	-	1	2	-	-	-	-	-	-	
11	18	375	-	3	7	-	1	1	-	2	6	-	-	-	
12	14	309	-	2	38	-	1	36	-	1	2	-	-	-	
13	9	133	-	5	14	-	1	3	-	3	5	-	1	6	
14	8	217	-	1	2	-	-	-	-	1	2	-	-	-	
15	13	946	1	4	51	1	1	48	-	3	3	1	-	-	
16	13	168	1	2	2	1	-	-	-	2	2	1	-	-	
17	9	192	-	-	-	-	-	-	-	-	-	-	-	-	
18	24	910	-	1	1	-	-	-	-	1	1	-	-	-	
19	13	108	-	1	1	-	-	-	-	1	1	-	-	-	
20	6	64	-	-	-	-	-	-	-	-	-	-	-	-	
21	9	83	-	-	-	-	-	-	-	1	3	-	-	-	
22	8	135	-	-	-	-	-	-	-	-	-	-	-	-	
23	9	112	-	2	14	-	-	-	-	1	1	-	1	13	
24	15	721	-	3	84	-	1	62	-	-	-	-	2	22	
25	11	313	-	-	-	-	-	-	-	-	-	-	-	-	
26	10	168	-	1	1	-	-	-	-	-	-	-	1	1	
27	13	227	-	4	27	-	1	24	-	2	2	-	1	1	
28	15	136	-	5	16	-	-	-	-	-	-	-	5	16	
29	21	156	-	4	8	-	-	-	-	2	2	-	2	6	
30	14	169	-	5	34	-	1	18	-	1	1	-	3	15	
令和元年	18	202	-	7	51	-	-	-	-	1	1	-	6	50	

	魚介類加工品			魚肉練り製品			その他			肉類及びその加工品			卵類及びその加工品		
	件数	患者	死者	件数	患者	死者	件数	患者	死者	件数	患者	死者	件数	患者	死者
昭和48年	-	-	-	-	-	-	-	-	-	-	-	-	1	2	-
49	-	-	-	-	-	-	-	-	-	-	-	-	-	-	-
50	-	-	-	-	-	-	-	-	-	-	-	-	-	-	-
51	-	-	-	-	-	-	-	-	-	-	-	-	-	-	-
52	-	-	-	-	-	-	-	-	-	-	-	-	-	-	-
53	-	-	-	-	-	-	-	-	-	-	-	-	1	183	-
54	-	-	-	-	-	-	-	-	-	-	-	-	-	-	-
55	1	10	-	-	-	-	1	10	-	-	-	-	-	-	-
56	-	-	-	-	-	-	-	-	-	-	-	-	-	-	-
57	1	30	-	-	-	-	1	30	-	-	-	-	-	-	-
58	-	-	-	-	-	-	-	-	-	-	-	-	1	95	-
59	-	-	-	-	-	-	-	-	-	-	-	-	-	-	-
60	-	-	-	-	-	-	-	-	-	-	-	-	1	35	-
61	-	-	-	-	-	-	-	-	-	1	19	-	-	-	-
62	-	-	-	-	-	-	-	-	-	-	-	-	-	-	-
63	-	-	-	-	-	-	-	-	-	-	-	-	-	-	-
平成元年	-	-	-	-	-	-	-	-	-	-	-	-	-	-	-
2	-	-	-	-	-	-	-	-	-	-	-	-	-	-	-
3	-	-	-	-	-	-	-	-	-	-	-	-	-	-	-
4	-	-	-	-	-	-	-	-	-	-	-	-	-	-	-
5	-	-	-	-	-	-	-	-	-	-	-	-	-	-	-
6	-	-	-	-	-	-	-	-	-	-	-	-	-	-	-
7	-	-	-	-	-	-	-	-	-	1	8	-	-	-	-
8	-	-	-	-	-	-	-	-	-	-	-	-	-	-	-
9	-	-	-	-	-	-	-	-	-	-	-	-	-	-	-
10	-	-	-	-	-	-	-	-	-	-	-	-	-	-	-
11	-	-	-	-	-	-	-	-	-	-	-	-	1	5	-
12	1	141	-	-	-	-	1	141	-	-	-	-	-	-	-
13	-	-	-	-	-	-	-	-	-	-	-	-	-	-	-
14	-	-	-	-	-	-	-	-	-	1	40	-	-	-	-
15	-	-	-	-	-	-	-	-	-	-	-	-	-	-	-
16	-	-	-	-	-	-	-	-	-	-	-	-	-	-	-
17	1	10	-	-	-	-	1	10	-	-	-	-	-	-	-
18	-	-	-	-	-	-	-	-	-	-	-	-	-	-	-
19	-	-	-	-	-	-	-	-	-	-	-	-	-	-	-
20	-	-	-	-	-	-	-	-	-	-	-	-	-	-	-
21	-	-	-	-	-	-	-	-	-	-	-	-	-	-	-
22	-	-	-	-	-	-	-	-	-	-	-	-	-	-	-
23	-	-	-	-	-	-	-	-	-	-	-	-	-	-	-
24	1	19	-	-	-	-	1	19	-	-	-	-	-	-	-
25	1	18	-	-	-	-	1	18	-	-	-	-	1	9	-
26	-	-	-	-	-	-	-	-	-	-	-	-	-	-	-
27	-	-	-	-	-	-	-	-	-	1	61	-	-	-	-
28	1	21	-	-	-	-	1	21	-	1	31	-	-	-	-
29	-	-	-	-	-	-	-	-	-	1	10	-	-	-	-
30	-	-	-	-	-	-	-	-	-	-	-	-	-	-	-
令和元年	-	-	-	-	-	-	-	-	-	1	7	-	-	-	-

	乳類及びその加工品			穀類及びその加工品			野菜及びその加工品			豆類			きのこ類			その他		
	件数	患者	死者	件数	患者	死者	件数	患者	死者	件数	患者	死者	件数	患者	死者	件数	患者	死者
昭和48年	-	-	-	1	5	-	-	-	-	-	-	-	-	-	-	-	-	-
49	-	-	-	-	-	-	-	-	-	-	-	-	-	-	-	-	-	-
50	-	-	-	-	-	-	-	-	-	-	-	-	-	-	-	-	-	-
51	-	-	-	-	-	-	-	-	-	-	-	-	-	-	-	-	-	-
52	-	-	-	-	-	-	1	21	-	-	-	-	-	-	-	1	21	-
53	1	6	-	1	21	-	4	55	-	-	-	4	55	-	-	-	-	-
54	-	-	-	-	-	-	-	-	-	-	-	-	-	-	-	-	-	-
55	-	-	-	-	-	-	1	38	-	1	38	-	-	-	-	-	-	-
56	-	-	-	2	7	-	-	-	-	-	-	-	-	-	-	-	-	-
57	-	-	-	-	-	-	-	-	-	-	-	-	-	-	-	-	-	-
58	-	-	-	-	-	-	-	-	-	-	-	-	-	-	-	-	-	-
59	-	-	-	1	7	-	1	4	-	-	-	1	4	-	-	-	-	-
60	-	-	-	1	3	-	2	61	-	-	-	1	4	-	1	57	-	-
61	-	-	-	-	-	-	-	-	-	-	-	-	-	-	-	-	-	-
62	-	-	-	2	14	-	-	-	-	-	-	-	-	-	-	-	-	-
63	-	-	-	1	13	-	-	-	-	-	-	-	-	-	-	-	-	-
平成元年	-	-	-	1	7	-	-	-	-	-	-	-	-	-	-	-	-	-
2	-	-	-	-	-	-	-	-	-	-	-	-	-	-	-	-	-	-
3	-	-	-	-	-	-	-	-	-	-	-	-	-	-	-	-	-	-
4	-	-	-	-	-	-	1	3	-	-	-	1	3	-	-	-	-	-
5	-	-	-	2	8	-	-	-	-	-	-	-	-	-	-	-	-	-
6	-	-	-	1	20	-	-	-	-	-	-	-	-	-	-	-	-	-
7	-	-	-	-	-	-	1	5	-	-	-	-	-	-	-	1	5	-
8	-	-	-	-	-	-	1	12	-	-	-	-	-	-	-	1	12	-
9	-	-	-	1	18	-	1	11	-	-	-	-	-	-	-	1	11	-
10	-	-	-	-	-	-	3	36	-	-	-	2	4	-	1	32	-	-
11	-	-	-	1	27	-	-	-	-	-	-	-	-	-	-	-	-	-
12	-	-	-	1	4	-	-	-	-	-	-	-	-	-	-	-	-	-
13	-	-	-	-	-	-	-	-	-	-	-	-	-	-	-	-	-	-
14	-	-	-	-	-	-	-	-	-	-	-	-	-	-	-	-	-	-
15	-	-	-	-	-	-	-	-	-	-	-	-	-	-	-	-	-	-
16	-	-	-	-	-	-	-	-	-	-	-	-	-	-	-	-	-	-
17	-	-	-	-	-	-	-	-	-	-	-	-	-	-	-	-	-	-
18	-	-	-	-	-	-	1	1	-	-	-	1	1	-	-	-	-	-
19	-	-	-	-	-	-	1	1	-	-	-	1	1	-	-	-	-	-
20	-	-	-	-	-	-	-	-	-	-	-	-	-	-	-	-	-	-
21	-	-	-	-	-	-	-	-	-	-	-	2	7	-	-	-	-	-
22	-	-	-	-	-	-	-	-	-	-	-	1	3	-	-	-	-	-
23	-	-	-	-	-	-	1	3	-	-	-	1	3	-	1	3	-	-
24	-	-	-	-	-	-	1	3	-	1	3	-	-	-	-	-	-	-
25	-	-	-	-	-	-	-	-	-	-	-	-	-	-	-	-	-	-
26	-	-	-	-	-	-	-	-	-	-	-	-	-	-	2	6	-	-
27	-	-	-	-	-	-	-	-	-	-	-	-	-	-	-	-	-	-
28	-	-	-	-	-	-	-	-	-	-	-	-	-	-	-	-	-	-
29	-	-	-	-	-	-	-	-	-	-	-	-	-	-	-	-	-	-
30	-	-	-	-	-	-	-	-	-	-	-	-	-	-	-	-	-	-
令和元年	-	-	-	-	-	-	1	1	-	-	-	1	1	-	-	-	-	-

	菓子類			複合調理食品			その他			食品特定			食 事 特 定			不 明		
	件数	患者	死者	件数	患者	死者	件数	患者	死者	件数	患者	死者	件数	患者	死者	件数	患者	死者
昭和48年	-	-	-	3	42	-	-	-	-	-	-	-
49	-	-	-	4	78	-	-	-	-	2	15	-
50	-	-	-	-	-	-	2	14	-	4	25	-
51	-	-	-	-	-	-	-	-	-	4	51	1
52	-	-	-	2	151	-	1	17	-	2	28	-
53	-	-	-	2	66	-	-	-	-	1	23	-
54	-	-	-	-	-	-	-	-	-	1	1	-
55	1	3	-	-	-	-	1	12	-	1	8	-
56	-	-	-	1	5	-	-	-	-	3	17	-
57	-	-	-	1	11	-	2	324	-	5	75	-
58	-	-	-	-	-	-	-	-	-	3	12	-
59	1	23	-	-	-	-	-	-	-	4	96	-
60	-	-	-	2	33	-	-	-	-	2	36	-
61	-	-	-	1	61	-	-	-	-	1	14	-
62	-	-	-	1	52	-	-	-	-	8	114	-
63	1	99	-	-	-	-	-	-	-	7	149	-
平成元年	-	-	-	-	-	-	-	-	-	5	80	-
2	-	-	-	4	914	-	-	-	-	2	23	-
3	-	-	-	-	-	-	1	27	-	3	467	-
4	-	-	-	-	-	-	-	-	-	1	13	-
5	-	-	-	-	-	-	-	-	-	-	-	-
6	-	-	-	-	-	-	-	-	-	-	-	-
7	-	-	-	-	-	-	1	16	-	1	235	-
8	-	-	-	1	75	-	-	-	-	4	76	-
9	-	-	-	1	32	-	1	26	-	7	166	-
10	-	-	-	-	-	-	1	54	-	-	-	1	54	-	5	273	-	
11	-	-	-	1	51	-	1	81	-	1	81	-	-	-	11	204	-	
12	-	-	-	7	110	-	-	-	-	-	-	-	-	-	3	16	-	
13	-	-	-	4	119	-	-	-	-	-	-	-	-	-	-	-	-	-
14	-	-	-	4	145	-	1	26	-	1	26	-	-	-	1	4	-	-
15	-	-	-	7	729	-	-	-	-	-	-	-	-	-	2	166	-	-
16	-	-	-	10	161	-	-	-	-	-	-	-	-	-	1	5	-	-
17	-	-	-	6	178	-	-	-	-	-	-	-	-	-	2	4	-	-
18	1	5	-	21	903	-	-	-	-	-	-	-	-	-	-	-	-	-
19	-	-	-	9	103	-	-	-	-	-	-	-	-	-	2	3	-	-
20	-	-	-	4	62	-	-	-	-	-	-	-	-	-	2	2	-	-
21	-	-	-	3	68	-	-	-	-	-	-	-	-	-	3	5	-	-
22	-	-	-	7	132	-	-	-	-	-	-	-	-	-	-	-	-	-
23	-	-	-	1	40	-	-	-	-	-	-	-	-	-	-	-	-	-
24	1	16	-	4	405	-	2	148	-	-	-	2	148	-	3	46	-	-
25	1	35	-	-	-	-	-	-	-	-	-	8	251	-	-	-	-	-
26	-	-	-	6	136	-	-	-	-	-	-	-	-	-	1	25	-	-
27	-	-	-	2	50	-	2	15	-	1	8	-	1	7	4	74	-	-
28	-	-	-	4	59	-	-	-	-	-	-	-	-	-	4	9	-	-
29	-	-	-	11	131	-	-	-	-	-	-	-	-	-	5	7	-	-
30	-	-	-	8	133	-	-	-	-	-	-	-	-	-	1	2	-	-
令和元年	-	-	-	2	16	-	7	127	-	-	-	7	127	-	-	-	-	-

注 (1) 資料：「食中毒統計」(厚生労働省医薬・生活衛生局食品監視安全課)
(2) 発生場所が島根県内にあるもの

第18表 年次・原因施設別食中毒事件数、患者数、死者数

	総数			家庭			事業場			給食施設					
	件数	患者	死者	件数	患者	死者	件数	患者	死者	事業所等			保育所		
										件数	患者	死者	件数	患者	死者
昭和53年	13	401	1	1	1	1	1	9	-
54	4	19	-	3	10	-	-	-	-
55	5	71	-	1	12	-	-	-	-
56	8	35	1	2	3	1	-	-	-
57	11	471	-	-	-	-	-	-	-
58	5	113	-	1	6	-	-	-	-
59	8	131	-	1	4	-	-	-	-
60	9	174	-	2	7	-	-	-	-
61	4	111	-	-	-	-	-	-	-
62	15	192	1	2	4	1	-	-	-
63	11	263	-	1	1	-	-	-	-
平成元年	7	88	-	1	1	-	1	38	-
2	8	952	1	1	1	1	-	-	-
3	5	495	-	1	1	-	-	-	-
4	4	21	-	2	4	-	1	13	-
5	2	8	-	1	4	-	-	-	-
6	4	64	-	1	1	-	2	48	-
7	6	285	-	1	5	-	1	8	-
8	8	219	-	3	7	-	1	12	-
9	15	371	-	5	136	-	2	48	-
10	10	365	-	3	6	-	-	-	-
11	18	375	-	4	10	-	2	108	-	1	81	-
12	14	309	-	2	9	-	1	4	-	-	-	-
13	4	11	-	4	11	-	-	-	-	-	-	-
14	8	217	-	1	2	-	-	-	-	-	-	-
15	13	946	1	2	2	1	-	-	-	-	-	-
16	13	168	1	1	1	1	-	-	-	-	-	-
17	9	192	-	1	2	-	1	113	-	1	113	-	-	-	-
18	24	910	-	5	17	-	-	-	-	-	-	-	-	-	-
19	13	108	-	3	3	-	1	10	-	-	-	-	-	-	-
20	6	64	-	-	-	-	-	-	-	-	-	-	-	-	-
21	9	83	-	3	9	-	-	-	-	-	-	-	-	-	-
22	8	135	-	1	3	-	-	-	-	-	-	-	-	-	-
23	9	112	-	2	4	-	-	-	-	-	-	-	-	-	-
24	15	721	-	2	7	-	1	19	-	-	-	-	1	19	-
25	11	313	-	-	-	-	3	64	-	1	26	-	1	18	-
26	10	168	-	3	7	-	-	-	-	-	-	-	-	-	-
27	13	227	-	3	3	-	2	32	-	1	7	-	-	-	-
28	15	136	-	5	7	-	1	21	-	-	-	-	1	21	-
29	21	156	-	3	3	-	-	-	-	-	-	-	-	-	-
30	14	169	-	2	2	-	-	-	-	-	-	-	-	-	-
令和元年	18	202	-	2	2	-	1	12	-	-	-	-	-	-	-

	事業場														
	給食施設			寄宿舍			その他			学校			給食施設		
	老人ホーム												単独調理場		
	件数	患者	死者	件数	患者	死者	件数	患者	死者	件数	患者	死者	件数	患者	死者
昭和53年	-	-	-	1	9	-	2	28	-
54	-	-	-	-	-	-	-	-	-
55	-	-	-	-	-	-	-	-	-
56	-	-	-	-	-	-	-	-	-
57	-	-	-	-	-	-	-	-	-
58	-	-	-	-	-	-	-	-	-
59	-	-	-	-	-	-	1	7	-
60	-	-	-	-	-	-	2	69	-
61	-	-	-	-	-	-	1	19	-
62	-	-	-	-	-	-	1	6	-
63	-	-	-	-	-	-	2	75	-
平成元年	-	-	-	1	38	-	-	-	-
2	-	-	-	-	-	-	1	805	-
3	-	-	-	-	-	-	2	432	-
4	-	-	-	1	13	-	-	-	-
5	-	-	-	-	-	-	-	-	-
6	-	-	-	2	48	-	-	-	-
7	-	-	-	1	8	-	-	-	-
8	-	-	-	1	12	-	1	45	-
9	1	32	-	1	16	-	-	-	-
10	-	-	-	-	-	-	-	-	-	1	32	-	-	-	-
11	1	27	-	-	-	-	-	-	-	-	-	-	-	-	-
12	-	-	-	-	-	-	1	4	-	1	11	-	-	-	-
13	-	-	-	-	-	-	-	-	-	-	-	-	-	-	-
14	-	-	-	-	-	-	-	-	-	-	-	-	-	-	-
15	-	-	-	-	-	-	-	-	-	-	-	-	-	-	-
16	-	-	-	-	-	-	-	-	-	1	31	-	-	-	-
17	-	-	-	-	-	-	-	-	-	-	-	-	-	-	-
18	-	-	-	-	-	-	-	-	-	-	-	-	-	-	-
19	1	10	-	-	-	-	-	-	-	-	-	-	-	-	-
20	-	-	-	-	-	-	-	-	-	-	-	-	-	-	-
21	-	-	-	-	-	-	-	-	-	-	-	-	-	-	-
22	-	-	-	-	-	-	-	-	-	-	-	-	-	-	-
23	-	-	-	-	-	-	-	-	-	-	-	-	-	-	-
24	-	-	-	-	-	-	-	-	-	-	-	-	-	-	-
25	1	20	-	-	-	-	-	-	-	1	15	-	-	-	-
26	-	-	-	-	-	-	-	-	-	-	-	-	-	-	-
27	1	25	-	-	-	-	-	-	-	1	61	-	-	-	-
28	-	-	-	-	-	-	-	-	-	-	-	-	-	-	-
29	-	-	-	-	-	-	-	-	-	2	28	-	-	-	-
30	-	-	-	-	-	-	-	-	-	1	56	-	-	-	-
令和元年	1	12	-	-	-	-	-	-	-	2	14	-	-	-	-

	学校														
	給食施設														
	単独調理場									共同調理場			その他		
	小学校			中学校			その他								
件数	患者	死者	件数	患者	死者	件数	患者	死者	件数	患者	死者	件数	患者	死者	
昭和53年	
54	
55	
56	
57	
58	
59	
60	
61	
62	
63	
平成元年	
2	
3	
4	
5	
6	
7	
8	
9	
10	-	-	-	-	-	-	-	-	-	-	-	-	-	-	
11	-	-	-	-	-	-	-	-	-	-	-	-	-	-	
12	-	-	-	-	-	-	-	-	-	-	-	-	-	-	
13	-	-	-	-	-	-	-	-	-	-	-	-	-	-	
14	-	-	-	-	-	-	-	-	-	-	-	-	-	-	
15	-	-	-	-	-	-	-	-	-	-	-	-	-	-	
16	-	-	-	-	-	-	-	-	-	-	-	-	-	-	
17	-	-	-	-	-	-	-	-	-	-	-	-	-	-	
18	-	-	-	-	-	-	-	-	-	-	-	-	-	-	
19	-	-	-	-	-	-	-	-	-	-	-	-	-	-	
20	-	-	-	-	-	-	-	-	-	-	-	-	-	-	
21	-	-	-	-	-	-	-	-	-	-	-	-	-	-	
22	-	-	-	-	-	-	-	-	-	-	-	-	-	-	
23	-	-	-	-	-	-	-	-	-	-	-	-	-	-	
24	-	-	-	-	-	-	-	-	-	-	-	-	-	-	
25	-	-	-	-	-	-	-	-	-	-	-	-	-	-	
26	-	-	-	-	-	-	-	-	-	-	-	-	-	-	
27	-	-	-	-	-	-	-	-	-	-	-	-	-	-	
28	-	-	-	-	-	-	-	-	-	-	-	-	-	-	
29	-	-	-	-	-	-	-	-	-	-	-	-	-	-	
30	-	-	-	1	56	-	-	-	-	-	-	-	-	-	
令和元年	-	-	-	-	-	-	-	-	-	-	-	-	-	-	

	学校						病院			給食施設			寄宿舎		
	寄宿舎			その他											
	件数	患者	死者	件数	患者	死者	件数	患者	死者	件数	患者	死者	件数	患者	死者
昭和53年	2	28	-	-	-	-	-	-	-	-	-	-
54	-	-	-	-	-	-	-	-	-	-	-	-
55	-	-	-	-	-	-	-	-	-	-	-	-
56	-	-	-	-	-	-	-	-	-	-	-	-
57	-	-	-	-	-	-	-	-	-	-	-	-
58	-	-	-	-	-	-	-	-	-	-	-	-
59	1	7	-	-	-	-	-	-	-	-	-	-
60	1	12	-	1	57	-	-	-	-	-	-	-
61	1	19	-	-	-	-	-	-	-	-	-	-
62	1	6	-	-	-	-	-	-	-	-	-	-
63	1	24	-	1	51	-	-	-	-	-	-	-
平成元年	-	-	-	-	-	-	-	-	-	-	-	-
2	-	-	-	1	805	-	-	-	-	-	-	-
3	1	53	-	1	379	-	-	-	-	-	-	-
4	-	-	-	-	-	-	-	-	-	-	-	-
5	-	-	-	-	-	-	-	-	-	-	-	-
6	-	-	-	-	-	-	-	-	-	-	-	-
7	-	-	-	-	-	-	-	-	-	-	-	-
8	-	-	-	1	45	-	-	-	-	-	-	-
9	-	-	-	-	-	-	1	11	-	-	-	-
10	-	-	-	1	32	-	-	-	-	-	-	-
11	-	-	-	-	-	-	-	-	-	-	-	-
12	1	11	-	-	-	-	-	-	-	-	-	-
13	-	-	-	-	-	-	-	-	-	-	-	-
14	-	-	-	-	-	-	-	-	-	-	-	-
15	-	-	-	-	-	-	-	-	-	-	-	-
16	-	-	-	1	31	-	-	-	-	-	-	-
17	-	-	-	-	-	-	-	-	-	-	-	-
18	-	-	-	-	-	-	-	-	-	-	-	-
19	-	-	-	-	-	-	-	-	-	-	-	-
20	-	-	-	-	-	-	-	-	-	-	-	-
21	-	-	-	-	-	-	-	-	-	-	-	-
22	-	-	-	-	-	-	-	-	-	-	-	-
23	-	-	-	-	-	-	-	-	-	-	-	-
24	-	-	-	-	-	-	-	-	-	-	-	-
25	1	15	-	-	-	-	-	-	-	-	-	-
26	-	-	-	-	-	-	-	-	-	-	-	-
27	1	61	-	-	-	-	-	-	-	-	-	-
28	-	-	-	-	-	-	-	-	-	-	-	-
29	1	18	-	1	10	-	-	-	-	-	-	-
30	-	-	-	-	-	-	-	-	-	-	-	-
令和元年	-	-	-	2	14	-	-	-	-	-	-	-

	病院			旅館			飲食店			販売店			製造所		
	その他			件数	患者	死者	件数	患者	死者	件数	患者	死者	件数	患者	死者
	件数	患者	死者												
昭和53年	-	-	-	1	23	-	3	248	-	-	-	-	-	-	-
54	-	-	-	-	-	-	1	9	-	-	-	-	-	-	-
55	-	-	-	2	46	-	-	-	-	-	-	1	3	-	
56	-	-	-	-	-	-	3	20	-	1	4	-	-	-	
57	-	-	-	5	158	-	1	232	-	-	-	1	30	-	
58	-	-	-	1	4	-	-	-	-	-	-	-	-	-	
59	-	-	-	2	18	-	1	16	-	1	1	1	23	-	
60	-	-	-	1	35	-	3	55	-	-	-	-	-	-	
61	-	-	-	-	-	-	1	17	-	-	-	-	-	-	
62	-	-	-	2	21	-	4	77	-	-	-	-	-	-	
63	-	-	-	2	21	-	3	51	-	-	-	1	99	-	
平成元年	-	-	-	1	7	-	1	7	-	-	-	-	-	-	
2	-	-	-	2	28	-	2	72	-	-	-	-	-	-	
3	-	-	-	-	-	-	1	27	-	-	-	-	-	-	
4	-	-	-	1	4	-	-	-	-	-	-	-	-	-	
5	-	-	-	-	-	-	1	4	-	-	-	-	-	-	
6	-	-	-	-	-	-	1	15	-	-	-	-	-	-	
7	-	-	-	2	24	-	2	248	-	-	-	-	-	-	
8	-	-	-	-	-	-	1	55	-	-	-	-	-	-	
9	1	11	-	-	-	-	4	130	-	-	-	-	-	-	
10	-	-	-	-	-	-	2	144	-	-	-	-	-	-	
11	-	-	-	1	8	-	2	75	-	-	-	-	-	-	
12	-	-	-	3	96	-	3	29	-	-	-	-	-	-	
13	-	-	-	2	17	-	-	-	-	-	-	-	-	-	
14	-	-	-	-	-	-	5	185	-	-	-	-	-	-	
15	-	-	-	-	-	-	10	943	-	1	1	-	-	-	
16	-	-	-	-	-	-	7	100	-	1	1	-	-	-	
17	-	-	-	-	-	-	2	45	-	-	-	1	10	-	
18	-	-	-	-	-	-	9	422	-	-	-	-	-	-	
19	-	-	-	-	-	-	7	92	-	-	-	-	-	-	
20	-	-	-	-	-	-	4	62	-	-	-	-	-	-	
21	-	-	-	-	-	-	3	68	-	-	-	-	-	-	
22	-	-	-	-	-	-	5	80	-	-	-	-	-	-	
23	-	-	-	2	27	-	4	72	-	-	-	-	-	-	
24	-	-	-	1	140	-	8	197	-	-	-	1	16	-	
25	-	-	-	1	137	-	5	62	-	-	-	-	-	-	
26	-	-	-	-	-	-	4	104	-	-	-	-	-	-	
27	-	-	-	1	67	-	2	33	-	-	-	-	-	-	
28	-	-	-	-	-	-	5	69	-	-	-	-	-	-	
29	-	-	-	-	-	-	10	110	-	-	-	-	-	-	
30	-	-	-	-	-	-	9	108	-	-	-	-	-	-	
令和元年	-	-	-	1	10	-	7	134	-	-	-	-	-	-	

	仕出屋			行商			採取場所			その他			不明		
	件数	患者	死者	件数	患者	死者	件数	患者	死者	件数	患者	死者	件数	患者	死者
昭和53年	1	37	-	-	-	-	-	-	-	-	-	-	4	55	-
54	-	-	-	-	-	-	-	-	-	-	-	-	-	-	-
55	-	-	-	-	-	-	-	-	-	-	-	-	1	10	-
56	1	5	-	-	-	-	-	-	-	-	-	-	1	3	-
57	1	17	-	-	-	-	-	-	-	1	11	-	2	23	-
58	1	6	-	-	-	-	-	-	-	1	95	-	1	2	-
59	1	62	-	-	-	-	-	-	-	-	-	-	-	-	-
60	1	8	-	-	-	-	-	-	-	-	-	-	-	-	-
61	1	61	-	-	-	-	-	-	-	-	-	-	1	14	-
62	3	41	-	-	-	-	-	-	-	1	11	-	2	32	-
63	-	-	-	-	-	-	-	-	-	1	1	-	1	15	-
平成元年	1	9	-	-	-	-	-	-	-	-	-	-	2	26	-
2	2	46	-	-	-	-	-	-	-	-	-	-	-	-	-
3	-	-	-	-	-	-	-	-	-	1	35	-	-	-	-
4	-	-	-	-	-	-	-	-	-	-	-	-	-	-	-
5	-	-	-	-	-	-	-	-	-	-	-	-	-	-	-
6	-	-	-	-	-	-	-	-	-	-	-	-	-	-	-
7	-	-	-	-	-	-	-	-	-	-	-	-	-	-	-
8	-	-	-	-	-	-	-	-	-	-	-	-	-	-	-
9	1	25	-	-	-	-	-	-	-	1	75	-	1	25	-
10	-	-	-	-	-	-	-	-	-	-	-	-	2	21	-
11	1	51	-	-	-	-	-	-	-	2	49	-	4	183	-
12	1	14	-	-	-	-	-	-	-	1	141	-	6	74	-
13	1	13	-	-	-	-	-	-	-	1	89	-	2	5	-
14	-	-	-	-	-	-	1	26	-	-	-	-	1	4	-
15	-	-	-	-	-	-	-	-	-	-	-	-	-	-	-
16	-	-	-	-	-	-	-	-	-	2	30	-	1	5	-
17	2	18	-	-	-	-	-	-	-	-	-	-	2	4	-
18	10	471	-	-	-	-	-	-	-	-	-	-	-	-	-
19	-	-	-	-	-	-	-	-	-	-	-	-	2	3	-
20	-	-	-	-	-	-	-	-	-	-	-	-	2	2	-
21	-	-	-	-	-	-	-	-	-	1	3	-	2	3	-
22	2	52	-	-	-	-	-	-	-	-	-	-	-	-	-
23	1	9	-	-	-	-	-	-	-	-	-	-	-	-	-
24	1	280	-	-	-	-	-	-	-	1	62	-	-	-	-
25	-	-	-	-	-	-	-	-	-	1	35	-	-	-	-
26	2	32	-	-	-	-	-	-	-	-	-	-	1	25	-
27	-	-	-	-	-	-	-	-	-	1	24	-	3	7	-
28	-	-	-	-	-	-	-	-	-	1	31	-	3	8	-
29	1	8	-	-	-	-	-	-	-	-	-	-	5	7	-
30	-	-	-	-	-	-	-	-	-	-	-	-	2	3	-
令和元年	1	12	-	-	-	-	-	-	-	-	-	-	4	18	-

注 (1)資料：「食中毒統計」(厚生労働省医薬・生活衛生局食品監視安全課)
(2)発生場所が島根県内にあるもの

第 6 章

衛生行政報告例

第1表

精神障がい者申請・通報・届出及び移送の状況

令和元年度

	申請通報 届出件数	調査により診 察の必要がな いと認めた者	診察を受けた者				移送を行った件数		
			1次診察 のみ実施	2次診察実施			調査から1次診 察場所まで	1次診察場所か ら2次診察場所 まで	2次診察場所 から病院ま で
				法第29条 該当症状の者	法第29条該当症状でなかった者				
					措 置 以 外 の 入 院	入院以外 の処遇			
総数	164	65	15	71	5	5	24	44	8
一般からの申請	12	2	1	9	-	-	1	5	2
警察官からの通報	95	18	14	53	5	5	23	39	5
検察官からの通報	11	8	-	3	-	-	-	-	-
保護観察所の長からの通報	-	-	-	-	-	-	-	-	-
矯正施設の長からの通報	40	36	-	1	-	-	-	-	1
精神科病院の管理者からの届出	6	1	-	5	-	-	-	-	-
心身喪失等の状態で重大な他害 行為を行った者に係る通報	-	-	-	-	-	-	-	-	-

注 (1) 資料：「衛生行政報告例」厚生労働省

令和元年度

	前年度末患者数	本年度中新規患者数	本年度中解除患者数	本年度末患者数
措置患者	9	71	60	20
仮退院患者 (「措置患者」の再掲)	-	・	・	-

	前年度10月中 の措置患者数	本年度10月1日 までの症状消退 届提出者数	症状消退届提出時の転帰状況				
			入院継続	通院医療	転医	死亡	その他
一般からの申請 による措置患者	-	-	-	-	-	-	-
警察官からの通報 による措置患者	4	4	4	-	-	-	-
検察官からの通報 による措置患者	2	2	2	-	-	-	-
矯正施設の長からの 通報による措置患者	-	-	-	-	-	-	-

	計	緊急措置入院の 必要なしと診察 された者	緊急措置入院の必要ありと診察された者のその後の処遇		
			措置入院	措置入院以外の入院	入院以外の処遇
診察を受けた者	18	4	13	-	1

注 (1) 資料：「衛生行政報告例」厚生労働省

第3表

医療保護入院・応急入院及び移送による入院届出状況

令和元年度

	医療保護入院												退院
	指定医の診察に基づく同意書						特定医師の診察に基づく同意書						
	配偶者	親権者	扶養義務者	後見人	保佐人	市町村長	配偶者	親権者	扶養義務者	後見人	保佐人	市町村長	
届出数	293	36	-	24	6	41	-	-	-	-	-	-	1,456
移送による (再掲)	-	-	-	-	-	-	-	-	-	-	-	-	-

	応急入院	
	診察医の診察に基づく 応急入院	特定医師の診察に基づく 応急入院
届出数	4	-
移送による (再掲)	-	-

注 (1)資料：「衛生行政報告例」厚生労働省

第4表

精神医療審査会の審査状況

定期の報告等 令和元年度

	審査件数	審査結果件数			審査中
		現在の入院形態が適当	他の入院形態への移行が適当	入院継続不要	
総数	2,095	2,095	-	-	-
医療保護入院時の届出	1,276	1,276	-	-	-
入院中の定期報告等	任意入院	-	-	-	-
	医療保護入院	805	805	-	-
	措置入院	14	14	-	-

退院等の請求

		請求件数		請求者									
				本人		代理人		配偶者		親権者		扶養義務者	
		1回	2回以上	1回	2回以上	1回	2回以上	1回	2回以上	1回	2回以上	1回	2回以上
退院の請求	任意入院者	-	-	-	-	-	-	-	-	-	-	-	-
	医療保護入院者	22	1	21	1	-	-	-	-	-	-	1	-
	措置入院者	4	-	4	-	-	-	-	-	-	-	-	-
	その他	-	-	-	-	-	-	-	-	-	-	-	-
	総数	26	1	25	1	-	-	-	-	-	-	1	-
処遇改善の請求	任意入院者	-	-	-	-	-	-	-	-	-	-	-	-
	医療保護入院者	8	-	8	-	-	-	-	-	-	-	-	-
	措置入院者	-	-	-	-	-	-	-	-	-	-	-	-
	その他	-	-	-	-	-	-	-	-	-	-	-	-
	総数	8	-	8	-	-	-	-	-	-	-	-	-

注 (1) 資料：「衛生行政報告例」厚生労働省

						審査件数	審査結果件数		審査結果等要旨の通知時期			審査中
後見人		保佐人		市町村長			入院又は 処遇は適当	入院又は 処遇は不適当	1月以内	1月超	その他	
1回	2回以上	1回	2回以上	1回	2回以上							
-	-	-	-	-	-	-	-	-	-	-	-	-
-	-	-	-	-	-	22	22	-	5	17	-	-
-	-	-	-	-	-	4	4	-	-	4	-	-
-	-	-	-	-	-	-	-	-	-	-	-	-
-	-	-	-	-	-	26	26	-	5	21	-	-
-	-	-	-	-	-	-	-	-	-	-	-	-
-	-	-	-	-	-	9	9	-	3	6	-	-
-	-	-	-	-	-	-	-	-	-	-	-	-
-	-	-	-	-	-	-	-	-	-	-	-	-
-	-	-	-	-	-	9	9	-	3	6	-	-

第5表

精神障害者保健福祉手帳交付台帳登載数

令和元年度

	前年度末 現在	新規交付 (年度中)	転入 (年度中)	転出 (年度中)	返還 (年度中)	障がいの等級の変更(年度中)		年度末現在	認定更新 (年度中)	
						増	減			
総数	7,180	772	50	50	142	209	209	7,810	264	3,243
1級	1,557	108	1	9	84	72	25	1,620	46	714
2級	4,173	410	33	32	51	117	85	4,565	166	1,965
3級	1,450	254	16	9	7	20	99	1,625	52	564

注(1)「前年度末現在」は、本年度中に遡及更新を行った場合を除き、前年度末までに有効期限が切れた精神障害者保健福祉手帳所持者の数は含まれない。

(2)資料：「衛生行政報告例」厚生労働省

相談、デイ・ケア、訪問指導														
実人員	(再掲) 新規者の受付経路													
	保健所	市町村	医療機関	その他										
214	4	7	13	97										

実人員	(再掲) 相談													(再掲) デイ・ケア		(再掲) 訪問指導	
	延 人 員													実人員	延人員	実人員	延人員
	老人精神保健	社会復帰	アルコール	薬 物	ギャンブル	ゲーム	思春期	心の健康づくり	うつ・うつ状態	摂食障害	てんかん	その他	計				
161	-	1	2	9	109	5	28	492	-	-	-	-	646	51	328	2	2

	電話相談等延人員													
	老人精神保健	社会復帰	アルコール	薬 物	ギャンブル	ゲーム	思春期	心の健康づくり	うつ・うつ状態	摂食障害	てんかん	その他	計	
電話による相談	7	6	22	7	113	8	68	1,935	64	2	-	56	2,288	
電子メールによる相談	-	-	-	-	-	-	-	-	-	-	-	-	-	

(再掲) ひきこもり					(再掲) 発達障がい		
相談延人員	デイ・ケア延人員	訪問指導延人員	電話による相談延人員	電子メールによる相談延人員	相談延人員	電話による相談延人員	電子メールによる相談延人員
484	222	2	110	-	3	10	-

(再掲) 自殺関連					(再掲) 犯罪被害				(再掲) 災害					
相談延人員	訪問指導延人員		電話による相談延人員		電子メールによる相談延人員		相談延人員	訪問指導延人員	電話による相談延人員	電子メールによる相談延人員	相談延人員	訪問指導延人員	電話による相談延人員	電子メールによる相談延人員
	(再掲) 自殺遺族	(再掲) 自殺遺族	(再掲) 自殺遺族	(再掲) 自殺遺族	(再掲) 自殺遺族	(再掲) 自殺遺族								
5	-	-	81	13	-	-	-	-	-	-	-	-	-	-

	普及啓発					
	地域住民への講演会、交流会			精神障がい者(家族)に対する教室等		精神ボランティア育成
	(再掲) 薬物関連問題(アルコールを除く)			(再掲) 薬物関連問題	(アルコールを除く)	
開催回数	-	-	-	22	-	-
延人員	-	-	-	154	-	-

注(1)「ひきこもり」とは、仕事や学校に行かず、かつ家族以外の人との交流をほとんどせずに、6か月以上続けて自宅にひきこもっている状態にある7歳から49歳までの者をいう。

「自殺関連」とは、被相談者が相談内容について、自殺の危険、予告・通知、実行中、未遂、遺族等からの相談のいずれかに該当すると考えられるものをいう。

(2) 令和元年より「ゲーム」の項目が追加されました。

(3) 資料：「衛生行政報告例」厚生労働省

第7表

精神保健福祉センターにおける技術指導等

令和元年

	技術指導・援助（延件数）														教育研修	
	老人精神保健	社会復帰	アルコール	薬物	ギャンブル	ゲーム	思春期	心の健康づくり	ひきこもり	自殺関連	犯罪被害	災害	その他	計	延件数	参加延人員
保健所	-	-	-	-	5	-	-	3	-	-	-	-	2	10	31	45
市町村	-	-	-	1	5	-	-	-	6	-	-	-	3	15	66	106
福祉事務所	-	-	-	-	-	-	-	-	1	-	-	-	-	1	-	-
医療施設	-	-	-	-	5	-	-	-	-	-	-	-	-	5	24	38
介護老人保健施設	-	-	-	-	2	-	-	-	-	-	-	-	-	2	-	-
障害者支援施設	-	-	-	-	4	-	-	-	-	-	-	-	2	6	17	20
社会福祉施設	-	-	-	-	4	-	-	-	-	-	-	-	-	4	18	21
その他	-	1	-	1	7	-	1	-	11	-	1	-	9	31	93	266
実施件数	-	1	-	2	32	-	1	3	18	-	1	-	16	74	249	・

	組 織 育 成					
	患者会	家族会	断酒会	職親会	その他	計
支援件数	-	18	-	-	-	18

注 (1)「ひきこもり」とは、仕事や学校に行かず、かつ家族以外の人との交流をほとんどせずに、6か月以上続けて自宅にひきこもっている状態にある7歳から49歳までの者をいう。

(2)「自殺関連」とは、被相談者が相談内容について、自殺の危険、予告・通知、実行中、未遂、遺族等からの相談のいずれかに該当すると考えられるものをいう。

(3)資料：「衛生行政報告例」厚生労働省

第8表

精神保健福祉センターにおける職種別職員設置状況

令和元年度

	医師	保健師	看護師	作業療法士	精神保健福祉士	その他	計
実 人 員	1	-	1	1	1	19	23
(再掲)							
精神保健福祉士	-	-	-	-	・	-	-
精神保健福祉相談員	-	-	-	-	-	-	-

注 (1)資料：「衛生行政報告例」厚生労働省

第9表

栄養士免許交付数、年次別

	総数	指定養成 施設卒業	試験合格
昭和 50 年	87	86	1
55	117	117	-
60	90	90	-
平成 2	76	76	-
7	86	86	-
12	86	86	-
13	92	92	-
14	71	71	-
15	66	66	-
16	51	51	-
17	86	86	-
18	91	91	-
19	107	・	・
20	89	・	・
21	84	・	・
22	93	・	・
23	83	・	・
24	84	・	・
25	87	・	・
26	81	・	・
27	103	・	・
28	80	・	・
29	67	・	・
30	55	・	・
令和 元	37	▪	▪

注 (1) 平成8年までは年集計、平成9年からは年度集計である。

(2) 資料：「衛生行政報告例」厚生労働省

第10表

調理師免許交付数・免許の取消し・登録の消除、年次別

	免許交付数					免許の取消し			登録の 消 除
	総 数	指定養成 施 設 卒業者	講 習 課 程 修了者	都道府県 知事試験 合格者	附則第3 項による 講習認定	総 数	法第6条 第1号に 該当する者	法第6条 第2号に 該当する者	
昭和 50 年	666	69	-	596	1
55	555	95	-	460	-
60	307	76	-	231	-
平成 2	325	96	-	229	-
7	305	85	-	220	-
12	243	84	-	159	-
13	262	77	-	185	-
14	277	88	-	189	-
15	268	75	-	193	-
16	245	79	-	166	-
17	267	95	-	172	-	95	95	-	172
18	256	78	-	178	-	-	-	-	1
19	258	76	-	182	-	-	-	-	-
20	223	81	-	142	-	-	-	-	-
21	237	86	-	151	-	-	-	-	-
22	227	77	-	150	-	-	-	-	1
23	184	40	-	144	-	-	-	-	1
24	160	40	-	120	-	-	-	-	2
25	201	48	-	153	-	-	-	-	1
26	185	46	-	139	-	-	-	-	-
27	197	41	-	156	-	-	-	-	-
28	157	45	-	112	-	-	-	-	-
29	154	51	-	103	-	-	-	-	-
30	91	23	-	68	-	-	-	-	-
令和 元	129	62	-	67	-	-	-	-	-

注 (1) 平成8年までは年集計、平成9年からは年度集計である。

(2) 資料：「衛生行政報告例」厚生労働省

第11表

給食施設数

令和元年度末現在

			管理栄養士のみの施設		管理栄養士・栄養士どちらもいる施設			栄養士のみの施設		管理栄養士・ 栄養士どちらも いない施設数
			施設数	管理 栄養士数	施設数	管理 栄養士数	栄養士数	施設数	栄養士数	
特 定	指定施設 ①	学 校	-	-	-	-	-	-	-	-
		病 院	4	16	16	91	35	-	-	-
		介護老人保健施設	-	-	-	-	-	-	-	-
		老人福祉施設	-	-	-	-	-	-	-	-
		児童福祉施設	-	-	-	-	-	-	-	-
		社会福祉施設	-	-	-	-	-	-	-	-
		事業所	-	-	-	-	-	-	-	-
		寄宿舎	-	-	1	1	2	-	-	-
		矯正施設	-	-	-	-	-	-	-	1
		自衛隊	-	-	-	-	-	-	-	-
		一般給食センター その他	-	-	-	-	-	-	-	-
計	4	16	17	92	37	-	-	1		
給 食 施 設	1 回 3 0 0 食 以上 又は 1 日 7 5 0 食 以上 ②	学 校	10	16	15	30	18	4	4	1
		病 院	-	-	-	-	-	-	-	-
		介護老人保健施設	-	-	-	-	-	-	-	-
		老人福祉施設	-	-	1	2	1	-	-	-
		児童福祉施設	-	-	2	2	4	-	-	-
		社会福祉施設	-	-	-	-	-	-	-	-
		事業所	-	-	1	2	2	-	-	-
		寄宿舎	-	-	-	-	-	2	4	-
		矯正施設	-	-	-	-	-	-	-	-
		自衛隊	1	1	-	-	-	-	-	-
		一般給食センター その他	-	-	-	-	-	-	-	-
計	11	17	19	36	25	6	8	3		
設	1 回 1 0 0 食 以上 ①、 又は 1 日 2 5 0 食 以上 ②	学 校	10	11	2	2	3	7	9	1
		病 院	6	12	13	37	31	1	1	-
		介護老人保健施設	5	7	11	32	21	2	2	-
		老人福祉施設	11	15	20	30	32	9	11	-
		児童福祉施設	11	13	24	28	35	94	147	13
		社会福祉施設	8	11	3	4	5	2	2	-
		事業所	-	-	-	-	-	1	1	1
		寄宿舎	1	1	-	-	-	1	1	3
		矯正施設	-	-	-	-	-	-	-	-
		自衛隊	-	-	-	-	-	-	-	-
		一般給食センター その他	-	-	2	6	6	-	-	2
計	52	70	75	139	133	117	174	20		
そ の 他 の 給 食 施 設	その他の給食施設	学 校	3	3	-	-	-	-	-	5
		病 院	6	11	5	9	5	-	-	-
		介護老人保健施設	2	3	4	5	9	-	-	-
		老人福祉施設	25	33	20	23	24	28	41	2
		児童福祉施設	9	9	8	10	10	56	77	35
		社会福祉施設	7	9	1	1	1	5	5	2
		事業所	-	-	-	-	-	-	-	-
		寄宿舎	2	2	1	1	4	-	-	8
		矯正施設	-	-	-	-	-	-	-	-
		自衛隊	-	-	-	-	-	-	-	1
		一般給食センター その他	1	1	1	1	2	3	4	5
計	55	71	40	50	55	92	127	58		

注 (1) 資料：「衛生行政報告例」厚生労働省

第12表

特定給食施設に対する指導・監督

令和元年度末現在

	指 定 施 設										指定施設以外の特定給食施設					
	指導・助言件数			立入検査件数	勧告件数		命令件数		罰則処分件数		指導・助言件数	(再掲)肥満及びやせに関する栄養管理	立入検査件数	勧告件数	命令件数	罰則処分件数
	管理栄養士配置	栄養管理	や(再掲)肥満及びやせに関する栄養管理		管理栄養士配置	栄養管理	管理栄養士配置	栄養管理	管理栄養士配置	栄養管理						
学 校	-	-	-	-	-	-	-	-	-	-	4	3	-	-	-	-
病 院	3	17	・	-	-	-	-	-	-	-	20	・	-	-	-	-
介護老人保健施設	-	-	・	-	-	-	-	-	-	-	-	・	-	-	-	-
老人福祉施設	-	-	・	-	-	-	-	-	-	-	-	・	-	-	-	-
児童福祉施設	-	-	-	-	-	-	-	-	-	-	17	9	-	-	-	-
社会福祉施設	-	-	・	-	-	-	-	-	-	-	-	・	-	-	-	-
事業所	-	-	-	-	-	-	-	-	-	-	-	-	-	-	-	-
寄宿舎	-	-	-	-	-	-	-	-	-	-	2	1	-	-	-	-
矯正施設	-	-	・	-	-	-	-	-	-	-	-	・	-	-	-	-
自衛隊	-	-	・	-	-	-	-	-	-	-	-	・	-	-	-	-
一般給食センター	-	-	・	-	-	-	-	-	-	-	-	・	-	-	-	-
そ の 他	-	-	・	-	-	-	-	-	-	-	-	・	-	-	-	-
計	3	17	-	-	-	-	-	-	-	-	43	13	-	-	-	-

注 (1) 資料：「衛生行政報告例」厚生労働省

		依頼によるもの				依頼によらないもの
		住 民	保 健 所	保健所以外の行政機関	その他（医療機関、学校、事業所等）	
結核	分離・同定・検出	-	14	-	-	-
	核酸検査	-	34	4	-	6
	化学療法剤に対する耐性検査	-	-	-	-	-
性病	梅毒	-	-	-	-	-
	その他	-	-	-	-	-
ウイルス等、検出	分離・同定・検出	-	265	644	884	-
	ウイルス	-	-	-	89	-
	リケッチア	-	-	-	-	-
抗体検査	ウイルス	-	-	-	-	-
	リケッチア	-	-	-	24	-
	クラミジア・マイコプラズマ	-	-	-	-	-
病原微生物の動物試験	-	-	-	-	-	
原虫、寄生虫	原虫	-	-	-	-	-
	寄生虫	-	28	-	-	-
	それ族・節足動物	-	-	-	-	-
	真菌・その他	-	-	-	-	-
食中毒	病原微生物	-	67	36	-	-
	ウイルス	-	56	52	-	-
	核酸検査	-	138	21	-	-
	理化学的検査	-	-	-	-	-
臨床検査	血液検査（血液一般検査）	-	-	-	-	-
	血清等検査	-	-	-	-	-
	エイズ（HIV）検査	-	-	-	-	-
	HIVs抗原・抗体検査	-	-	-	-	-
尿検査	生化学検査	-	-	-	-	-
	先天性代謝異常検査	-	-	-	-	-
	その他	-	-	-	-	-
	尿一般	-	-	-	-	-
食品等検査	微生物学的検査	-	58	48	-	40
	理化学的検査（残留農薬・食品添加物等）	-	-	-	-	-
	動物を用いる検査	-	-	-	-	-
	その他	-	-	-	-	-
細菌（菌）検査	分離・同定・検出	-	32	26	9	1,268
	核酸検査	-	34	12	9	1,220
	抗体検査	-	6	3	1	111
	化学療法剤に対する耐性検査	-	32	12	2	130
医薬品・家庭用品等検査	医薬品	-	-	-	-	-
	医薬部外品	-	-	-	-	-
	化粧品	-	-	-	-	-
	医療機器	-	-	-	-	-
	毒劇物	-	-	-	-	-
	家庭用品	-	-	-	-	-
	その他	-	-	-	-	-
栄養関係検査	水道原水	-	-	-	-	-
	細菌学的検査	-	-	-	-	-
	理化学的検査	-	-	-	-	-
	生物学的検査	-	-	-	-	-
	飲用水	-	-	-	-	-
	理化学的検査	-	-	-	-	-
廃棄物関係検査	利用水等（プール水等を含む）	-	-	-	-	-
	細菌学的検査	-	-	-	-	-
	理化学的検査	-	-	-	-	-
	生物学的検査	-	-	-	-	-
	一般廃棄物	-	-	-	-	-
	産業廃棄物	-	-	-	-	-
環境・公害関係検査	大気検査	-	-	6,222	-	-
	S02・N02・O3等	-	-	9,533	-	-
	浮遊粒子状物質	-	-	-	-	-
	降下煤塵	-	-	-	-	-
	有害化学物質・重金属等	-	60	636	-	-
	酸性雨	-	-	1,124	-	-
	その他	-	-	1,231	-	2,398
	水質検査	-	218	144	-	348
	公共用水域	-	124	-	-	-
	工場・事業場排水	-	-	-	-	-
	浄化槽放流水	-	-	-	-	-
その他	-	-	-	-	-	
騒音・振動	-	-	-	-	-	
悪臭検査	-	-	-	-	-	
土壌・底質検査	-	-	-	-	-	
環境生物	-	-	-	-	36	
藻類・プランクトン・魚介類	-	-	-	-	-	
その他	-	-	-	-	-	
放射能	環境試料（雨水・空気・土壌等）	-	-	-	-	10,973
食品	-	-	7	-	-	
その他	-	-	-	-	-	
温泉（鉱泉）泉質検査	-	-	-	-	-	
その他	-	-	-	-	-	

注 (1) 地方衛生研究所には、これに準ずる施設も含まれる。

(2) 資料：「衛生行政報告例」厚生労働省

第14表

衛生検査機関における機器設備状況

令和元年度末現在

		DNAシーケンサー	PCR遺伝子増幅装置	定量PCR装置	プロットティング装置	パルスフィールド電気泳動装置	電子顕微鏡	ICPMS	LCMS	ガスクロマトグラフ質量分析装置	キャピラリー電気泳動装置	TOC全有機炭素分析計	溶出試験機	赤外分光光度計（FTIR）
保有台数	地方衛生研究所	1	15	6	-	2	1	1	-	2	-	1	-	-
	保健所	-	1	-	-	-	-	-	-	-	-	-	-	-
	その他の研究機関等	-	3	1	-	-	-	-	-	-	-	-	-	-

注 (1)地方衛生研究所には、これに準ずる施設も含まれる。

(2)資料：「衛生行政報告例」厚生労働省

第15表

地方衛生研究所における職種別職員設置状況

令和元年度末現在

	医師	歯科医師	獣医師	薬剤師	保健師	看護師	診療放射線技師	臨床検査技師	衛生検査技師	管理栄養士	栄養士	保健医療関係の資格を有する職員（左記以外）	主に研究及び検査を行う職員（左記以外）				その他	計
													化学系技術職員	理工学系技術職員	農学系技術職員	その他の技術職員		
実人員	1	-	3	1	2	-	-	3	-	2	-	-	19	1	2	2	5	41

注 (1) 地方衛生研究所には、これに準ずる施設も含まれる。

(2) 資料：「衛生行政報告例」厚生労働省

第16表

特定建築物における環境衛生

		総数	興行場	百貨店	店舗	事務所
特定建築物施設数（年度末現在）		276	18	15	56	83
管理技術者選任建築物数（年度末現在）		274	18	15	56	83
立入検査等回数	報告徴収	-	-	-	-	-
	立入検査	2	-	-	-	-
説明又は資料の要求		-	-	-	-	-
処分件数 （年度中）	改善命令	-	-	-	-	-
	使用停止・使用制限	-	-	-	-	-
改善の勧告		-	-	-	-	-

	総数		興行場		百貨店	
	調査件数	不適件数	調査件数	不適件数	調査件数	不適件数
空気環境・ 空気調和の 調整	空気環境の測定実施	-	-	-	-	-
	ホルムアルデヒド量の測定実施	-	-	-	-	-
	浮遊粉じんの量	-	-	-	-	-
	一酸化炭素の含有率	-	-	-	-	-
	二酸化炭素の含有率	-	-	-	-	-
	温度	-	-	-	-	-
	相対湿度	-	-	-	-	-
	気流	-	-	-	-	-
	ホルムアルデヒド量	-	-	-	-	-
	冷却塔への供給水に必要な措置	-	-	-	-	-
	加湿装置への供給水に必要な措置	-	-	-	-	-
	冷却塔、冷却水の汚れ点検（1月以内ごと）	-	-	-	-	-
	冷却塔、冷却水の水管清掃（1年以内ごと）	-	-	-	-	-
	加湿装置の汚れ点検（1月以内ごと）	-	-	-	-	-
加湿装置の清掃（1年以内ごと）	-	-	-	-	-	
排水受けの汚れ、閉塞の状況点検	-	-	-	-	-	
飲料水の 管理	遊離残留塩素の含有率の検査	-	-	-	-	-
	遊離残留塩素の含有率	-	-	-	-	-
	中央式給湯設備における給湯水の 遊離残留塩素含有率の検査実施	-	-	-	-	-
	中央式給湯設備における給湯水の 遊離残留塩素含有率	-	-	-	-	-
	水質検査	-	-	-	-	-
	水質基準	-	-	-	-	-
	中央式給湯設備における給湯水質検査	-	-	-	-	-
	中央式給湯設備における給湯水質基準	-	-	-	-	-
	貯水槽の清掃	-	-	-	-	-
	貯湯槽の清掃	-	-	-	-	-
	雑用水の 管理	遊離残留塩素の含有率の検査実施	-	-	-	-
遊離残留塩素の含有率		-	-	-	-	-
雑用水の水槽点検		-	-	-	-	-
水質検査実施		-	-	-	-	-
pH値		-	-	-	-	-
臭気		-	-	-	-	-
外観		-	-	-	-	-
大腸菌 濁度		-	-	-	-	-
その他	排水設備の清掃	-	-	-	-	-
	大掃除	-	-	-	-	-
	ねずみ等の防除	-	-	-	-	-
	帳簿書類の備付け	-	-	-	-	-

注 (1) 「空気環境の測定」には「ホルムアルデヒド量の測定」を含まない。

「飲料水の管理」の「遊離残留塩素の含有率の検査実施」、「遊離残留塩素の含有率」、「水質検査実施」及び

「水質基準」には、中央式給湯設備におけるものは含まない。

「飲料水の管理」の「水質検査実施」及び「中央式給湯設備における給湯水質検査実施」には、遊離残留塩素含有率の検査実施を含まない。

「飲料水の管理」の「水質基準」及び「中央式給湯設備における給湯水質基準」には、遊離残留塩素含有率を含まない。

「貯水槽の清掃」には「貯湯槽の清掃」を含まない。

(2)資料：「衛生行政報告例」厚生労働省

第17表

建築物環境衛生に係る登録営業所

令和元年度

	(登録営業所数 (年度末現在))	(登録件数 (年度中))	(登録廃止件数 (年度中))	(登録取消件数 (年度中))	登録有効期間満了 件数 (年度中)	立入検査等回数		設 備		帳簿書類		その他の検査	
						報告徴収	立入検査	調査件数	不適件数	調査件数	不適件数	調査件数	不適件数
建築物清掃業	20	3	3	-	3	-	2	2	-	2	-	-	-
建築物空気環境測定業	6	1	1	-	1	-	1	1	-	1	-	-	-
建築物飲料水水質検査業	2	1	1	-	1	-	-	-	-	-	-	-	-
建築物飲料水貯水槽清掃業	47	2	1	-	2	-	-	-	-	-	-	-	-
建築物ねずみ・昆虫等防除業	31	1	1	-	1	-	1	1	-	1	-	-	-
建築物環境衛生総合管理業	16	3	-	-	3	-	1	1	-	1	-	-	-
建築物空調用ダクト清掃業	1	-	-	-	-	-	-	-	-	-	-	-	-
建築物排水管清掃業	9	1	-	-	1	-	1	1	-	1	-	-	-
計	132	12	7	-	12	-	6	6	-	6	-	-	-

注 (1) 資料：「衛生行政報告例」厚生労働省

第18表

墓地・火葬場・納骨堂数、保健所別

令和元年度末現在

	墓 地	火葬場		納骨堂
			(再掲)恒常的に 使用している火 葬場	
島根県	97,095	27	26	83
地方公共団体	169	27	26	12
公益社団・財団法人	17	-	-	1
宗教法人	944	-	-	66
個人	95,919	・	・	・
その他	46	-	-	4
(再掲) 保健所別				
松江	8,610	3	3	20
雲南	17,954	3	3	3
出雲	19,350	2	2	8
県央	15,385	8	8	12
浜田	12,572	5	5	16
益田	20,118	3	3	17
隠岐	3,106	3	2	7

注 (1) 資料：「衛生行政報告例」厚生労働省

第19表

埋葬及び火葬の死体・死胎数並びに改葬数、保健所別

令和元年度

	死 体			死 胎			改 葬 (別 掲)	
	計	埋葬	火葬	計	埋葬	火葬		無縁墳墓等の改葬
島根県	9,671	9	9,662	80	1	79	1,327	3
松江	2,879	-	2,879	38	-	38	256	-
雲南	931	-	931	2	-	2	205	-
出雲	2,132	-	2,132	24	1	23	230	-
県央	1,090	-	1,090	6	-	6	262	-
浜田	1,300	-	1,300	8	-	8	194	3
益田	1,006	-	1,006	2	-	2	117	-
隠岐	333	9	324	-	-	-	63	-

注 (1) 資料：「衛生行政報告例」厚生労働省

第20表

興行場数、保健所別

令和元年度

	常設の興行場数 (年度末現在)			営業許可件数 (年度中)		営業廃止 件数 (年度中)	処分件数 (年度中)	
	映画館	スポーツ 施設	その他	常設の 興行場	仮設の 興行場		営業許可 取消	営業停止
島根県	3	9	32	-	-	-	-	-
松江	2	2	12	-	-	-	-	-
雲南	-	-	3	-	-	-	-	-
出雲	1	3	3	-	-	-	-	-
県央	-	-	5	-	-	-	-	-
浜田	-	4	6	-	-	-	-	-
益田	-	-	2	-	-	-	-	-
隠岐	-	-	1	-	-	-	-	-

注 (1)資料：「衛生行政報告例」厚生労働省

第21表

旅館・ホテル営業、簡易宿所営業及び下宿営業、保健所別

令和元年度

	旅館・ホテル営業 (年度末現在) (注1)		簡易宿所 営業 施設数 (年度末現在)	下宿営業 施設数 (年度末現在)	営業許可 件数 (年度中)	営業廃止 件数 (年度中)	処分件数 (年度中)	
	施設数	客室数					営業許可 取	営業停止
島根県	391	10,535	361	7	58	42	-	-
松江	102	4,447	79	6	11	7	-	-
雲南	37	368	33	-	7	4	-	-
出雲	71	2,404	32	-	9	9	-	-
県央	42	520	68	1	11	5	-	-
浜田	58	1,279	43	-	8	10	-	-
益田	53	1,095	27	-	5	3	-	-
隠岐	28	422	79	-	7	4	-	-

注 (1) 平成29年度までは、「ホテル営業(年度末現在)」、「旅館営業(年度末現在)」として、それぞれの施設数、客室数の数値であったが、平成30年度より「旅館・ホテル営業(年度末現在)」となり、合わせた数値である。

(2) 資料：「衛生行政報告例」厚生労働省

第22表

公衆浴場数、保健所別

令和元年度

	公衆浴場（年度末現在）								営業許可件数 （年度中）	営業廃止件数 （年度中）	処分件数 （年度中）	
	公営		私営								営業許可取消	営業停止
	一般公衆浴場	その他	一般公衆浴場	個室付浴場	ヘルスセンター	サウナ風呂	スポーツ施設	その他				
島根県	-	54	2	1	-	10	7	99	10	6	-	-
松江	-	15	1	1	-	4	6	25	2	1	-	-
雲南	-	8	1	-	-	-	-	11	1	1	-	-
出雲	-	8	-	-	-	-	-	17	2	2	-	-
県央	-	6	-	-	-	2	-	14	-	-	-	-
浜田	-	9	-	-	-	2	-	22	3	1	-	-
益田	-	4	-	-	-	2	1	9	2	1	-	-
隠岐	-	4	-	-	-	-	-	1	-	-	-	-

注（1）資料：「衛生行政報告例」厚生労働省

第23表

理容所施設数及び理容師数、保健所別

	施設数 (年度末現在)	従業 理容師数 (年度末現在)	使用確認 件数 (年度中)	令和元年度
				閉鎖命令 件数 (年度中)
島根県	951	1,601	11	-
松江	314	547	7	-
雲南	107	164	1	-
出雲	225	406	1	-
県央	89	142	-	-
浜田	104	182	1	-
益田	71	108	1	-
隠岐	41	52	-	-

注 (1) 資料：「衛生行政報告例」厚生労働省

第24表

美容所施設数及び美容師数、保健所別

	施設数 (年度末現在)	従業 美容師数 (年度末現在)	使用確認 件数 (年度中)	令和元年度
				閉鎖命令 件数 (年度中)
島根県	1,752	3,171	68	-
松江	639	1,195	28	-
雲南	121	185	1	-
出雲	397	879	20	-
県央	132	210	2	-
浜田	219	341	12	-
益田	171	276	4	-
隠岐	73	85	1	-

注 (1)資料：「衛生行政報告例」厚生労働省

第25表

クリーニング所施設数及びクリーニング師数、保健所別

令和元年度

	クリーニング師 (年度中)		クリーニング所						無店舗取次店					
	免許件数	免許取消件数	(年度未現在) 施設数	指定洗たく物を取り扱う施設数 (再掲)	取次所数 (再掲)	従事クリーニング師数 (年度未現在)	使用確認件数 (年度中)	処分件数 (年度中)		(年度未現在) 営業者数	指定洗たく物を取り扱う営業者数 (再掲)	従事クリーニング師数 (年度未現在)	処分件数 (年度中)	
								措置命令	閉鎖・停止命令				措置命令	停止命令
島根県	7	1	411	21	278	216	9	-	-	6	-	2	-	-
松江	4	-	142	5	101	73	2	-	-	2	-	-	-	-
雲南	-	-	32	-	21	21	1	-	-	-	-	-	-	-
出雲	-	-	91	-	64	42	2	-	-	3	-	2	-	-
県央	-	-	31	2	22	17	-	-	-	1	-	-	-	-
浜田	2	-	61	5	37	32	2	-	-	-	-	-	-	-
益田	1	-	38	3	27	18	2	-	-	-	-	-	-	-
隠岐	-	1	16	6	6	13	-	-	-	-	-	-	-	-

注 (1) 資料：「衛生行政報告例」厚生労働省

	営業施設数 (年度末現在)	営業許可施設数(年度中)		廃業施設数 (年度中)
		継 続	新 規	
飲食店営業				
一般食堂・レストラン等	4,569	528	407	409
仕出し屋・弁当屋	717	80	29	59
旅館	389	42	12	23
その他	1,157	125	135	95
菓子(パンを含む。)製造業	1,088	111	77	65
乳処理業	4	1	-	1
特別牛乳さく取処理業	-	-	-	-
乳製品製造業	9	1	1	2
集乳業	-	-	-	-
魚介類販売業	1,226	122	92	95
魚介類せり売り営業	15	1	-	-
魚肉ねり製品製造業	47	4	1	4
食品の冷凍または冷蔵業	44	5	5	2
かん詰またはびん詰食品製造業 (上記及び下記以外)	11	1	-	-
喫茶店営業	1,019	180	65	86
(喫茶店営業の再掲)自動販売機	847	160	42	72
あん類製造業	7	-	-	-
アイスクリーム類製造業	145	22	14	12
乳類販売業	1,334	143	63	89
食肉処理業	93	12	4	4
食肉販売業	1,063	104	64	69
食肉製品製造業	9	2	1	2
乳酸菌飲料製造業	-	-	-	-
食用油脂製造業	20	-	3	1
マーガリン又はショートニング製造業	-	-	-	-
みそ製造業	90	4	3	5
醤油製造業	53	2	-	1
ソース類製造業	28	6	-	1
酒類製造業	47	3	1	-
豆腐製造業	77	6	1	4
納豆製造業	-	-	-	-
めん類製造業	97	12	6	3
そうざい製造業	374	45	18	28
添加物(法第11条第1項の規定により 規格が定められたものに限る。)製造業	7	1	-	-
食品の放射線照射業	-	-	-	-
清涼飲料水製造業	35	4	-	-
冰雪製造業	10	2	-	-
冰雪販売業	6	-	-	-
計	13,790	1,569	1,002	1,060

注(1)資料:「衛生行政報告例」厚生労働省

・調査・監視指導施設数

令和元年度

処 分 件 数 (年度中)						告 発 件 数 (年度中)		調 査 ・ 監 視 指 導 施 設 数 (年度中)
営 業 許 可 取 消 命 令	営 業 禁 止 命 令	営 業 停 止 命 令	改 善 命 令	物 品 廃 棄 命 令	そ の 他	無 営 許 可 業	そ の 他	
-	-	2	-	-	-	-	-	1,289
-	-	1	-	-	-	-	-	559
-	-	3	-	-	-	-	-	186
-	-	-	-	-	-	-	-	295
-	-	-	-	-	-	-	-	353
-	-	-	-	-	-	-	-	9
-	-	-	-	-	-	-	-	-
-	-	-	-	-	-	-	-	9
-	-	-	-	-	-	-	-	-
-	-	-	-	-	-	-	-	509
-	-	-	-	-	-	-	-	4
-	-	-	-	-	-	-	-	20
-	-	-	-	-	-	-	-	29
-	-	-	-	-	-	-	-	3
-	-	-	-	-	-	-	-	240
-	-	-	-	-	-	-	-	205
-	-	-	-	-	-	-	-	2
-	-	-	-	-	-	-	-	66
-	-	-	-	-	-	-	-	502
-	-	-	-	-	-	-	-	47
-	-	-	-	-	-	-	-	439
-	-	-	-	-	-	-	-	9
-	-	-	-	-	-	-	-	-
-	-	-	-	-	-	-	-	7
-	-	-	-	-	-	-	-	-
-	-	-	-	-	-	-	-	26
-	-	-	-	-	-	-	-	23
-	-	-	-	-	-	-	-	9
-	-	-	-	-	-	-	-	8
-	-	-	-	-	-	-	-	30
-	-	-	-	-	-	-	-	-
-	-	-	-	-	-	-	-	27
-	-	-	-	-	-	-	-	143
-	-	-	-	-	-	-	-	4
-	-	-	-	-	-	-	-	-
-	-	-	-	-	-	-	-	18
-	-	-	-	-	-	-	-	3
-	-	-	-	-	-	-	-	1
-	-	6	-	-	-	-	-	4,869

第27表

許可を要する食品関係営業施設数、保健所別

令和元年度

		総数	松江	雲南	出雲	県央	浜田	益田	隠岐	食肉衛生 検査所
飲食店 営業	一般食堂・レストラン等	4,569	1,791	234	1,054	335	541	432	182	-
	仕出し屋・弁当屋	717	193	95	158	65	94	72	40	-
	旅館	389	98	34	65	49	45	38	60	-
	その他	1,157	425	81	261	92	119	132	47	-
	菓子（パンを含む。）製造業	1,088	302	118	255	123	107	136	47	-
	乳処理業	4	-	1	1	1	1	-	-	-
	特別牛乳さく取処理業	-	-	-	-	-	-	-	-	-
	乳製品製造業	9	1	2	2	2	1	1	-	-
	集乳業	-	-	-	-	-	-	-	-	-
	魚介類販売業	1,226	345	99	276	134	170	106	96	-
	魚介類せり売り営業	15	4	-	2	2	3	2	2	-
	魚肉ねり製品製造業	47	13	-	17	10	7	-	-	-
	食品の冷凍または冷蔵業	44	6	3	11	5	14	3	2	-
	かん詰またはびん詰食品製造業 （上記及び下記以外）	11	4	-	1	2	2	1	1	-
	喫茶店営業	1,019	390	63	243	53	132	107	31	-
	（喫茶店営業の再掲）自動販売機	847	316	53	212	39	119	81	27	-
	あん類製造業	7	1	1	3	-	1	1	-	-
	アイスクリーム類製造業	145	49	13	38	20	14	8	3	-
	乳類販売業	1,334	407	125	305	136	168	122	71	-
	食肉処理業	93	18	15	20	14	14	8	2	2
	食肉販売業	1,063	292	99	231	137	133	99	72	-
	食肉製品製造業	9	2	1	4	-	1	1	-	-
	乳酸菌飲料製造業	-	-	-	-	-	-	-	-	-
	食用油脂製造業	20	2	5	4	5	2	2	-	-
	マーガリン又はショートニング製造業	-	-	-	-	-	-	-	-	-
	みそ製造業	90	21	14	9	17	12	11	6	-
	醤油製造業	53	16	7	11	9	6	3	1	-
	ソース類製造業	28	5	-	7	4	7	5	-	-
	酒類製造業	47	9	7	6	10	7	7	1	-
	豆腐製造業	77	18	18	8	10	9	9	5	-
	納豆製造業	-	-	-	-	-	-	-	-	-
	めん類製造業	97	18	15	29	11	6	6	12	-
	そうざい製造業	374	77	52	69	46	64	40	26	-
	添加物（法第11条第1項の規定により 規格が定められたものに限る。）製造業	7	3	1	1	-	2	-	-	-
	食品の放射線照射業	-	-	-	-	-	-	-	-	-
	清涼飲料水製造業	35	6	4	4	7	9	5	-	-
	氷雪製造業	10	1	-	1	1	4	1	2	-
	氷雪販売業	6	4	1	1	-	-	-	-	-
	計	13,790	4,521	1,108	3,097	1,300	1,695	1,358	709	2

注 (1)資料：「衛生行政報告例」厚生労働省

第28表

許可を要する食品関係営業施設数、許可・廃業施設数・
処分・告発件数・調査・監視指導施設数、保健所別

令和元年度

	(営業施設 未現在) 数	営業許可施設数 (年度中)		(廃業施設 数) (年度中)	処分件数 (年度中)						告発件数 (年度中)		調査・ 監視指導 施設数 (年度中)
		継続	新規		営業許可 取消命令	営業禁止 命令	営業停止 命令	改善命令	物品廃棄 命令	その他	無許可 営業	その他	
島根県	13,790	1,569	1,002	1,060	-	-	6	-	-	-	-	-	4,869
松江	4,521	516	377	378	-	-	3	-	-	-	-	-	1,517
雲南	1,108	140	55	83	-	-	-	-	-	-	-	-	484
出雲	3,097	371	261	224	-	-	-	-	-	-	-	-	946
県央	1,300	136	86	87	-	-	-	-	-	-	-	-	277
浜田	1,695	207	104	142	-	-	-	-	-	-	-	-	443
益田	1,358	152	81	115	-	-	3	-	-	-	-	-	672
隠岐	709	46	38	31	-	-	-	-	-	-	-	-	526
食肉衛生検査所	2	1	-	-	-	-	-	-	-	-	-	-	4

注 (1) 資料：「衛生行政報告例」厚生労働省

第29表

許可を要しない食品関係営業施設数、処分・告発件数・監視指導施設数

令和元年度末現在

	営業 施設数 (年度末現在)	処 分 件 数 (年 度 中)				告発件数 (年度中)	監視指導 施設数 (年度中)
		営業禁止 命 令	営業停止 命 令	物品廃棄 命 令	その他		
給 学 校	67	-	-	-	-	-	26
食 病院・診療所	61	-	-	-	-	-	44
施 事 業 所	51	-	-	-	-	-	2
設 そ の 他	763	-	-	-	-	-	72
乳 さ く 取 業	280	-	-	-	-	-	-
食 品 製 造 業	1,618	-	-	-	-	-	75
野 菜 果 物 販 売 業	1,535	-	-	-	-	-	471
そ う ざ い 販 売 業	1,605	-	-	-	-	-	466
菓 子 (パンを含む。) 販 売 業	2,070	-	-	-	-	-	549
食 品 販 売 業 (上記以外。)	2,930	-	-	-	-	-	560
添 加 物 (法第11条第1項の規定により規格が定められたものを除く。) の 製 造 業	9	-	-	-	-	-	5
添 加 物 の 販 売 業	486	-	-	-	-	-	217
氷 雪 採 取 業	-	-	-	-	-	-	-
器 具 ・ 容 器 包 装 、 お も ち ゃ の 製 造 業 又 は 販 売 業	812	-	-	-	-	-	198
計	12,287	-	-	-	-	-	2,685

注 (1)資料：「衛生行政報告例」厚生労働省

第30表

許可を要しない食品関係営業施設数、保健所別

令和元年度末現在

		総数	松江	雲南	出雲	県央	浜田	益田	隠岐
給食施設	学校	67	25	8	7	4	15	5	3
	病院・診療所	61	18	7	14	8	8	4	2
	事業所	51	13	11	6	9	6	4	2
	その他	763	218	71	138	91	116	89	40
	乳さく取業	280	114	88	48	23	6	1	-
	食品製造業	1,618	460	378	226	145	194	173	42
	野菜果物販売業	1,535	431	232	104	199	167	307	95
	そうざい販売業	1,605	393	187	257	170	191	302	105
	菓子（パンを含む。）販売業	2,070	707	201	328	219	192	298	125
	食品販売業（上記以外）	2,930	909	215	559	272	397	414	164
	添加物（法第11条第1項の規定により規格が定められたものを除く。）の製造業	9	4	-	3	-	-	1	1
	添加物の販売業	486	182	31	85	45	34	50	59
	氷雪採取業	-	-	-	-	-	-	-	-
	器具・容器包装,おもちゃの製造業又は販売業	812	353	52	198	49	23	67	70
計		12,287	3,827	1,481	1,973	1,234	1,349	1,715	708

注(1)資料：「衛生行政報告例」厚生労働省

第31表

許可を要しない食品関係営業施設数、処分・
告発件数・監視指導施設数、保健所別

令和元年度

	営業 施設数 (年度末現在)	処 分 件 数 (年 度 中)				告発件数 (年度中)	監視指導 施 設 数 (年度中)
		営業禁止 命 令	営業停止 命 令	物品廃棄 命 令	その他		
島根県	12,287	-	-	-	-	-	2,685
松江	3,827	-	-	-	-	-	1,007
雲南	1,481	-	-	-	-	-	186
出雲	1,973	-	-	-	-	-	419
県央	1,234	-	-	-	-	-	158
浜田	1,349	-	-	-	-	-	165
益田	1,715	-	-	-	-	-	389
隠岐	708	-	-	-	-	-	361

注 (1)資料：「衛生行政報告例」厚生労働省

第32表

食品衛生管理者数

令和元年度末現在

	医師・ 歯科 医師	薬剤師	獣医師	大学・旧制大学又は旧制専門学校で 下記の課程を修めて卒業した者				登録養 成施設 を修了 した者	登録講 習会を 修了 した者	計
				医学・ 歯学・ 薬学・ 獣医学	畜産学	水産学	農芸 化学			
全粉乳(その容量が1,400グラム以下であるかんに取められるものに限る。)、加糖粉乳又は調製粉乳の製造業又は加工業	-	-	-	-	-	-	-	-	-	-
食肉製品(ハム・ソーセージ・ペーコンその他これらに類するものをいう。)の製造業又は加工業	-	-	2	-	-	-	6	2	1	11
魚肉ハム又は魚肉ソーセージの製造業又は加工業	-	-	-	-	-	-	-	-	-	-
食品の放射線照射業	-	-	-	-	-	-	-	-	-	-
食用油脂(脱色又は脱臭の過程を経て製造されるものに限る。)の製造業又は加工業	-	-	-	-	-	-	-	-	-	-
マーガリン又はショートニングの製造業又は加工業	-	-	-	-	-	-	-	-	-	-
添加物(法第11条第1項の規定により規格が定められたものに限る。)の製造業又は加工業	-	2	-	-	-	1	3	-	1	7
計	-	2	2	-	-	1	9	2	2	18

注 (1)資料：「衛生行政報告例」厚生労働省

第33表

食品衛生管理者数、保健所別

令和元年度末現在

	医師・ 歯科 医師	薬剤師	獣医師	大学・旧制大学又は旧制専門学校で 下記の課程を修めて卒業した者				登録養 成施設 を修了 した者	登録講 習会を 修了 した者	計
				医学・ 歯学・ 薬学・ 獣医学	畜産学	水産学	農 芸 化 学			
島根県	-	2	2	-	-	1	9	2	2	18
松江	-	1	-	-	-	-	3	1	-	5
雲南	-	-	1	-	-	-	1	-	-	2
出雲	-	-	1	-	-	-	2	-	2	5
県央	-	-	-	-	-	-	-	-	-	-
浜田	-	1	-	-	-	1	2	1	-	5
益田	-	-	-	-	-	-	1	-	-	1
隠岐	-	-	-	-	-	-	-	-	-	-

注 (1)資料：「衛生行政報告例」厚生労働省

第34表

業種別食品衛生管理者数、保健所別

令和元年度末現在

	総数	松江	雲南	出雲	県央	浜田	益田	隠岐
全粉乳(その容量が1,400グラム以下であるかんに収められるものに限る。)、加糖粉乳又は調製粉乳の製造業又は加工業	-	-	-	-	-	-	-	-
食肉製品(ハム・ソーセージ・ペーコンその他これらに類するものをいう。)の製造業又は加工業	11	2	1	4	-	3	1	-
魚肉ハム又は魚肉ソーセージの製造業又は加工業	-	-	-	-	-	-	-	-
食品の放射線照射業	-	-	-	-	-	-	-	-
食用油脂(脱色又は脱臭の過程を経て製造されるものに限る。)の製造業又は加工業	-	-	-	-	-	-	-	-
マーガリン又はショートニングの製造業又は加工業	-	-	-	-	-	-	-	-
添加物(法第11条第1項の規定により規格が定められたものに限る。)の製造業又は加工業	7	3	1	1	-	2	-	-
計	18	5	2	5	-	5	1	-

注 (1)資料：「衛生行政報告例」厚生労働省

第35表

製菓衛生師免許交付状況

令和元年度

本年度中免許交付者数	本年度末現在免許交付者数
28	1,458

注 (1)資料：「衛生行政報告例」厚生労働省

	収去したもの（実数）	試験した場所					試験の内容								
		管下の機関で試験したもの			他に試験を依頼したもの		微生物学的検査			理化学的検査					
		保健所	地方衛生研究所	その他	登録検査機関	その他	細菌	ウイルス	その他	残留農薬	食品添加物	残留動物用医薬品	アレルギー物質	遺伝子組換え食品	その他
魚介類	11	-	-	-	2	9	9	-	-	-	-	2	-	-	-
冷凍食品	無加熱摂取冷凍食品	-	-	-	-	-	-	-	-	-	-	-	-	-	-
	凍結直前に加熱された加熱後摂取冷凍食品	-	-	-	-	-	-	-	-	-	-	-	-	-	-
	凍結直前未加熱の加熱後摂取冷凍食品	-	-	-	-	-	-	-	-	-	-	-	-	-	-
	生食用冷凍鮮魚介類	-	-	-	-	-	-	-	-	-	-	-	-	-	-
魚介類加工品 （かん詰・びん詰を除く。）	45	14	11	-	14	7	32	-	-	-	14	-	-	-	-
肉卵類及びその加工品 （かん詰・びん詰を除く。）	110	14	7	-	89	-	14	-	-	2	2	85	-	-	-
乳製品	2	-	1	-	1	-	1	-	-	-	-	-	-	-	1
乳類加工品 （アイスクリーム類を除き、マーガリンを含む。）	-	-	-	-	-	-	-	-	-	-	-	-	-	-	-
アイスクリーム類・氷菓	1	-	-	-	1	-	-	-	-	-	-	-	-	-	1
穀類及びその加工品 （かん詰・びん詰を除く。）	9	6	3	-	-	-	9	-	-	-	-	-	-	-	-
野菜類・果物及び加工品 （かん詰・びん詰を除く。）	90	22	6	-	59	3	31	-	-	55	8	-	-	-	4
菓子類	10	9	1	-	-	-	10	-	-	-	-	-	-	-	-
清涼飲料水	8	4	2	-	2	-	6	-	-	-	-	-	-	-	2
酒精飲料	-	-	-	-	-	-	-	-	-	-	-	-	-	-	-
氷雪	-	-	-	-	-	-	-	-	-	-	-	-	-	-	-
水	-	-	-	-	-	-	-	-	-	-	-	-	-	-	-
かん詰・びん詰食品	-	-	-	-	-	-	-	-	-	-	-	-	-	-	-
その他の食品	112	19	35	-	29	29	83	-	-	-	29	-	-	-	-
添加物及びその製剤	-	-	-	-	-	-	-	-	-	-	-	-	-	-	-
器具及び容器包装	-	-	-	-	-	-	-	-	-	-	-	-	-	-	-
おもちゃ	-	-	-	-	-	-	-	-	-	-	-	-	-	-	-
計	398	88	66	-	197	48	195	-	-	57	53	87	-	-	8

注 (1)資料：「衛生行政報告例」厚生労働省

験検査体数

令和元年度

動物を用いる検査	その他	不良検査体数	不良理由(延数)							暫定の規制値の定められていた収去検査体数(実数)
			大腸菌群	異物	添加物使用基準	法定外添加物	残留農薬基準	残留動物用医薬品	その他	
-	-	-	-	-	-	-	-	-	-	-
-	-	-	-	-	-	-	-	-	-	-
-	-	-	-	-	-	-	-	-	-	-
-	-	-	-	-	-	-	-	-	-	-
-	-	1	-	-	-	-	-	-	1	-
-	7	-	-	-	-	-	-	-	-	-
-	-	-	-	-	-	-	-	-	-	-
-	-	-	-	-	-	-	-	-	-	-
-	-	-	-	-	-	-	-	-	-	-
-	-	-	-	-	-	-	-	-	-	-
-	-	1	-	-	-	-	-	-	1	-
-	-	-	-	-	-	-	-	-	-	-
-	-	-	-	-	-	-	-	-	-	-
-	-	-	-	-	-	-	-	-	-	-
-	-	-	-	-	-	-	-	-	-	-
-	-	-	-	-	-	-	-	-	-	-
-	-	1	-	-	-	-	-	-	1	-
-	-	-	-	-	-	-	-	-	-	-
-	-	-	-	-	-	-	-	-	-	-
-	-	-	-	-	-	-	-	-	-	-
-	7	3	-	-	-	-	-	-	3	-

第37表

環境衛生及び食品衛生関係職員数

令和元年度末現在

	総数	環境衛生 監視員	水道法 第39条職員	食品衛生 監視員	と畜 検査員	食鳥 検査員	狂犬病 予防員	家庭用品 衛生監視員
専従者	7	1	3	-	3	・	-	-
兼務者	365	86	67	73	32	18	19	70
計	372	87	70	73	35	18	19	70
主にその業務に 従事している者 (兼務者の再掲)	・	・	・	34	15	4	3	3

注(1) 「兼務者」の「総数」は、「環境衛生監視員」、「水道法第39条職員」、「食品衛生監視員」、「と畜検査員」、「食鳥検査員」、「狂犬病予防員」、「家庭用品衛生監視員」の職務を兼務している者の累計である。

(2)資料：「衛生行政報告例」厚生労働省

第38表

環境衛生及び食品衛生関係職員数、保健所別

令和元年度末現在

	総数	環境衛生 監視員	水道法 第39条職員	食品衛生 監視員	と畜 検査員	食鳥 検査員	狂犬病 予防員	家庭用品 衛生監視員
島根県	372	87	70	73	35	18	19	70
葉事衛生課	31	9	4	5	2	1	2	8
松江	88	24	17	14	5	5	5	18
雲南	32	7	5	6	2	2	2	8
出雲	45	10	7	9	4	4	4	7
県央	30	8	8	5	1	1	1	6
浜田	42	10	10	8	2	2	2	8
益田	35	9	9	6	1	1	1	8
隠岐	40	10	10	7	2	2	2	7
食肉衛生検査所	29	-	-	13	16	-	-	-
保健環境科学研究所	-	-	-	-	-	-	-	-

注 (1) 資料：「衛生行政報告例」厚生労働省

		乳及び乳製品の成分規格の										
		収去したものの (実数)	試験した場所					試験の内容				
			管下の機関で試験したもの			他に試験を依頼したもの		微生物学的検査	理化学的検査			その他
			保健所	地方衛生研究所	その他	登録検査機関	その他		残留農薬	残留動物用医薬品	その他	
生	乳	-	-	-	-	-	-	-	-	-	-	-
牛	乳	5	2	2	-	4	-	5	1	3	5	1
低脂肪牛乳		-	-	-	-	-	-	-	-	-	-	-
加工乳	乳脂肪分3%以上	-	-	-	-	-	-	-	-	-	-	-
	乳脂肪分3%未満	-	-	-	-	-	-	-	-	-	-	-
その他の乳		-	-	-	-	-	-	-	-	-	-	-

注 (1)資料：「衛生行政報告例」厚生労働省

試験検体数

令和元年度

定めのある事項に関する検査									乳及び乳製品の成分規格の定めのない事項に関する検査					検査件数	
不適検体数 (実数)	不適理由 (延数)								試験した場所						
	無脂乳固形分	乳脂肪	比重	酸度	細菌数	大腸菌群	残留農薬基準	残留動物用医薬品	管下の機関で試験したもの			他に試験を依頼したもの			
									保健所	地方衛生研究所	その他	登録検査機関	その他		
-	.	.	-	-	-	.	-	-	-	-	-	-	-	-	-
-	-	-	-	-	-	-	-	-	-	-	-	-	-	-	-
-	-	-	-	-	-	-	-	-	-	-	-	-	-	-	-
-	-	.	.	-	-	-	-	-	-	-	-	-	-	-	-
-	-	.	.	-	-	-	-	-	-	-	-	-	-	-	-
-	-	-	-	-	-	-	-	-	-	-	-	-	-	-	-

第40表

乳処理量

令和元年度

	無殺菌乳 (キロリットル)	殺菌乳 (キロリットル)		
		63℃～65℃	75℃以上	瞬間
特別牛乳	-	-	・	・
牛乳	・	3,048	1,308	8,663
低脂肪牛乳	・	-	-	131
加工乳	乳脂肪分3%以上	・	-	-
	乳脂肪分3%未満	・	-	-
その他の乳	・	-	-	194

注 (1)資料：「衛生行政報告例」厚生労働省

第41表

乳処理量、保健所別

令和元年度

		総数	松江	雲南	出雲	県央	浜田	益田	隠岐
特別牛乳		-	-	-	-	-	-	-	-
牛乳		13,019	-	5,363	4,616	1	3,039	-	-
低脂肪牛乳		131	-	-	131	-	-	-	-
加工乳	乳脂肪分3%以上	-	-	-	-	-	-	-	-
	乳脂肪分3%未満	-	-	-	-	-	-	-	-
その他の乳		194	-	-	-	-	194	-	-

注(1)資料：「衛生行政報告例」厚生労働省

第42表

医療監視

令和元年度

	立入検査 延 件 数	処分件数						告発件数	新規開設 に 伴 う 使用許可 件 数	構造設備の 変更に伴う 使用許可 件 数
		増員又は 業務の停 止 命 令	改善命令	使用制限 又は禁止	管 理 者 変 更	許 可 の 取 消	閉鎖命令			
病 院	49	-	-	-	-	-	-	-	-	36
診療所	一般	91	-	-	-	-	-	-	10	2
	歯科	26	-	-	-	-	-	-	2	-
助 産 所	-	-	-	-	-	-	-	-	-	-
計	166	-	-	-	-	-	-	-	12	38

注 (1) 資料：「衛生行政報告例」厚生労働省

第43表

医療監視、保健所別

令和元年度

	立入検査 延 件 数	処分件数						告発件数	新規開設 に 伴 う 使用許可 件 数	構造設備の 変更に伴う 使用許可 件 数
		増員又は 業務の停 止 命 令	改善命令	使用制限 又は禁止	管 理 者 変 更	許 可 の 取 消	閉鎖命令			
島根県	166	-	-	-	-	-	-	-	12	38
松江	30	-	-	-	-	-	-	-	-	15
雲南	5	-	-	-	-	-	-	-	-	4
出雲	49	-	-	-	-	-	-	-	-	10
県央	18	-	-	-	-	-	-	-	9	3
浜田	34	-	-	-	-	-	-	-	3	4
益田	22	-	-	-	-	-	-	-	-	2
隠岐	8	-	-	-	-	-	-	-	-	-

注 (1)資料：「衛生行政報告例」厚生労働省

	指導の状況							設立認可取消	
	報告徴収	立入検査	改善命令	業務停止 (一部)	業務停止 (全部)	役員解任 勸告	設立認可取消		
							第65条によるもの	第66条によるもの	
医療法人	-	-	-	-	-	-	-	-	

注 (1)資料：「衛生行政報告例」厚生労働省

第45表 准看護師の免許交付件数、年次別

		男	女
昭和	55 年	-	142
	60	6	136
平成	2	8	95
	7	12	90
	12	12	64
	13	11	65
	14	15	63
	15	14	65
	16	12	69
	17	16	70
	18	15	42
	19	16	66
	20	11	67
	21	19	52
	22	21	56
	23	14	70
	24	19	55
	25	18	53
	26	25	53
	27	18	52
	28	24	54
	29	17	48
	30	17	43
令和	元	9	28

注 (1)平成12年までは年集計、平成13年からは年度集計である。

(2)資料：「衛生行政報告例」厚生労働省

第46表

助産所数

令和元年度末現在

助産所数	(再掲) 分娩を取り扱う助産所数
30	1

注 (1)資料：「衛生行政報告例」厚生労働省

第47表

薬局数・無薬局町村数・登録販売者数

令和元年度末現在

薬局数				無 薬 局 町 村	登 録 販 売 者 数
(再掲) 健康サポート薬局	開設者が自ら管理 している薬局	開設者が自ら管理 していない薬局	計		
12	12	318	330	2	1,279

注 (1)資料：「衛生行政報告例」厚生労働省

第48表

医薬品営業許可・届出施設数、年次別

	薬 局	店舗販売業	卸売販売業	薬種商販売業	特例販売業	配置販売業
昭和 55 年	146	67	…	226	471	207
60	165	25	51	231	344	193
平成 2 年	174	27	52	216	238	192
7	187	43	56	219	128	159
8	186	42	52	217	111	156
9	201	42	54	216	103	149
10	218	38	55	214	105	143
11	224	29	53	202	89	137
12	229	35	52	199	93	138
13	230	35	50	194	92	132
14	240	36	51	183	89	129
15	233	36	50	171	82	28
16	241	37	47	166	71	105
17	246	41	45	155	61	111
18	253	42	45	150	55	113
19	265	42	48	144	55	112
20	273	43	50	137	56	112
21	284	176	56	9	50	107
22	294	165	65	26	40	103
23	302	178	79	7	21	95
24	310	186	88	6	11	92
25	314	193	87	5	10	89
26	313	188	88	5	10	90
27	322	188	88	5	10	88
28	325	193	84	5	7	84
29	331	191	81	5	8	87
30	333	182	80	5	7	84
令和 元年	330	180	80	4	7	83

注 (1) 平成8年までは年集計、平成9年以降は年度集計である。

(2) 平成20年までは「店舗販売業」は「一般販売業」の数値であり、「卸売販売業」は「卸売一般販売業」の数値である。

(3) 資料：「衛生行政報告例」厚生労働省

	許可・登録・届出 施設数 (年度末 現在)	立入検査 施行 施設数 (年度中)	違反発見 施設数 (年度中)	特定販売実 施設数 (年度末 現在)	違 反 発 見 件 数								
					無許可・ 無登録・ 無届業	無承認品	不良品	不正表示 品	虚偽・誇 大広告等	毒劇薬の 譲渡等	毒劇薬の 貯蔵陳列	処方せん 医薬品の 譲渡記録 等	制限品目 の販売
薬局	330	116	25	57	・	-	-	-	1	-	1	3	-
医	製造業 大臣許可分 知事許可分	-	-	-	・	-	・	-	・	-	-	・	・
		5	3	-	・	-	・	-	・	-	-	・	・
薬	薬局	18	4	2	・	-	・	-	・	-	-	-	・
	製造販売業 第1種 第2種 薬局	- - 18	- - 4	- - -	・ ・ ・	- - -	- - -	- - -	- - -	- - -	- - -	・ ・ -	- - -
品	店舗販売業	180	41	7	47	-	-	-	1	1	-	-	-
	卸売販売業	80	16	3	・	・	-	-	-	-	-	-	-
	薬種商販売業	4	-	-	1	・	-	-	-	-	-	-	-
	特例販売業	7	-	-	・	・	-	-	-	-	-	-	-
	配置 販売業 従事者	83 114	- -	- -	・ ・	・ -	- -	- -	- -	- -	・ ・	・ ・	・ -
	業務上取り扱う施設	・	-	-	・	・	-	-	-	-	・	-	・
医 薬 部 外 品	製造業	4	1	-	・	-	・	-	・	-	・	・	・
	製造販売業	-	-	-	・	-	-	-	-	・	・	・	・
	販売業	・	-	-	・	・	-	-	-	・	・	・	・
	業務上取り扱う施設	・	-	-	・	・	-	-	-	・	・	・	・
化 粧 品	製造業	9	3	-	・	-	・	-	・	-	・	・	・
	製造販売業	2	1	-	・	-	-	-	-	・	・	・	・
	販売業	・	-	-	・	・	-	-	-	・	・	・	・
	業務上取り扱う施設	・	-	-	・	・	-	-	-	・	・	・	・
医 療 機 器	製造業	9	5	-	・	-	・	-	・	-	・	・	・
	修理業 大臣許可分 知事許可分	-	-	-	・	-	・	-	・	-	・	・	・
		44	10	-	・	-	・	-	・	-	・	・	・
	製造販売業 第1種 第2種 第3種	-	-	-	・	-	-	-	-	-	・	・	・
		1	-	-	・	-	-	-	-	-	・	・	・
		1	1	-	・	-	-	-	-	-	・	・	・
	販売業 高度管理医療機器等 管理医療機器 一般医療機器	416	78	8	・	-	-	-	-	-	・	・	・
		2,681	42	1	・	1	-	-	-	-	・	・	・
		・	-	-	・	・	-	-	-	-	・	・	・
	貸与業 高度管理医療機器等 管理医療機器 一般医療機器	204	18	-	・	-	-	-	-	-	・	・	・
148		21	-	・	-	-	-	-	-	・	・	・	
・		-	-	・	・	-	-	-	-	・	・	・	
	業務上取り扱う施設	・	-	-	・	・	-	-	-	・	・	・	
体 外 医 薬 断 品 用	製造業	-	-	-	・	-	・	-	・	-	・	・	・
	製造販売業	-	-	-	・	-	-	-	-	・	・	・	・
	業務上取り扱う施設	・	-	-	・	・	-	-	-	・	・	・	・
再 生 医 療 等	製造業	-	-	-	・	-	・	-	・	-	・	・	・
	製造販売業	-	-	-	・	-	-	-	-	・	・	・	・
	販売業	8	-	-	・	-	-	-	-	・	・	・	・
	業務上取り扱う施設	・	-	-	・	・	-	-	-	・	・	・	・
小計		4,366	364	46	105	1	-	-	1	2	-	1	3
指定薬物等を取り扱う施設		・	-	-	・	・	-	-	・	-	・	・	・
計		4,366	364	46	105	1	-	-	1	2	-	1	3

注 (1) 資料：「衛生行政報告例」厚生労働省

(年 度 中)											処分件数 (年度中)					告発件数 (年度中)
構造設備 の不備	販売体制 等の不備	特定販売 に係る違 反	医薬品販 売業者の 管理者に 係る違反	製造販売 後安全管 理の不備	品質管理 の不備	指定薬物 の製造	指定薬物 の輸入	指定薬物 の販売・ 授与等	指定薬物 の広告	その他	許可取消 登録取消 業務停止	改善命令 等	検査命令 等	廃業等	その他	
1	17	-	-	・	・	・	・	・	・	6	-	-	-	-	4	-
-	・	・	・	・	・	・	・	・	・	-	・	-	-	-	-	-
-	・	・	・	・	・	・	・	・	・	-	-	-	-	-	-	-
2	・	・	・	・	・	・	・	・	・	-	-	-	-	-	-	-
-	・	・	・	-	-	・	・	・	・	-	-	-	-	-	-	-
-	・	・	・	-	-	・	・	・	・	-	-	-	-	-	-	-
・	・	・	・	・	・	・	・	・	・	-	-	・	-	-	-	-
1	2	-	1	・	・	・	・	・	・	1	-	-	-	-	-	-
-	・	・	1	・	・	・	・	・	・	2	-	-	-	-	1	-
-	-	-	-	・	・	・	・	・	・	-	-	-	-	-	-	-
・	・	・	・	・	・	・	・	・	・	-	-	-	-	-	-	-
・	・	・	・	・	・	・	・	・	・	-	・	・	-	-	-	-
-	・	・	・	・	・	・	・	・	・	-	-	-	-	-	-	-
・	・	・	・	・	・	・	・	・	・	-	-	-	-	-	-	-
・	・	・	・	・	・	・	・	・	・	-	・	・	-	-	-	-
-	・	・	・	・	・	・	・	・	・	-	-	-	-	-	-	-
・	・	・	・	・	・	・	・	・	・	-	-	-	-	-	-	-
・	・	・	・	・	・	・	・	・	・	-	・	・	-	-	-	-
-	・	・	・	・	・	・	・	・	・	-	-	-	-	-	-	-
・	・	・	・	・	・	・	・	・	・	-	-	-	-	-	-	-
・	・	・	・	・	・	・	・	・	・	-	・	・	-	-	-	-
-	・	・	・	・	・	・	・	・	・	-	-	-	-	-	-	-
-	・	・	・	・	・	・	・	・	・	-	-	-	-	-	-	-
-	・	・	・	・	・	・	・	・	・	-	-	-	-	-	-	-
-	・	・	・	・	・	・	・	・	・	8	-	-	-	-	-	-
-	・	・	・	・	・	・	・	・	・	-	-	-	-	-	-	-
・	・	・	・	・	・	・	・	・	・	-	・	・	-	-	-	-
-	・	・	・	・	・	・	・	・	・	-	-	-	-	-	-	-
-	・	・	・	・	・	・	・	・	・	-	-	-	-	-	-	-
・	・	・	・	・	・	・	・	・	・	-	・	・	-	-	-	-
・	・	・	・	・	・	・	・	・	・	-	-	-	-	-	-	-
-	・	・	・	・	・	・	・	・	・	-	・	・	-	-	-	-
-	・	・	・	・	・	・	・	・	・	-	-	-	-	-	-	-
4	19	-	2	-	-	-	-	-	-	17	-	-	-	-	5	-
・	・	・	・	・	・	-	-	-	-	-	・	・	-	-	-	-
4	19	-	2	-	-	-	-	-	-	17	-	-	-	-	5	-

		登録・届出 ・許可施設 数 (年度末現 在)	立入検査 施行施設 数 (年度 中)	違反発見 施設数 (年度 中)	違反発見件数 (年度中)					毒劇物又 は政令で 定める毒 物劇物含 有物の疑 いのある ものの取 去
					登録違反	取扱違反	表示違反	譲渡手続 違反	その他	
製造業	大臣登録分	2	-	-	-	-	-	-	-	-
	知事登録分	4	1	-	-	-	-	-	-	-
輸入業	大臣登録分	-	-	-	-	-	-	-	-	-
	知事登録分	-	-	-	-	-	-	-	-	-
一般販売業		321	83	13	1	3	-	7	3	-
農業用品目販売業		192	40	8	-	2	-	2	8	-
特定品目販売業		7	1	-	-	-	-	-	-	-
電気めっき事業		-	-	-	-	-	-	-	-	-
金属熱処理事業		-	-	-	-	-	-	-	-	-
毒物劇物運送事業		-	-	-	-	-	-	-	-	-
しろあり防除事業		-	-	-	-	-	-	-	-	-
法第22条第5項の者		・	30	5	-	3	4	-	-	-
計		526	155	26	1	8	4	9	11	-
(別 掲)										
特定毒物研究者		9	-	-	-	-	-	-	-	-

注 (1)資料：「衛生行政報告例」厚生労働省

劇 物 監 視

令和元年度

試験の結果 毒劇物 又は政令 で定める 毒物劇物 含有物で あったも の	無登録・ 無届・無 許可施設 発見件数	処 分 件 数 (年度中)								告 発 件 数
		登 録 ・ 許 可 取 消	業 務 停 止	設 備 改 命 改 令	そ の 他					
					登 録 違 反	取 扱 違 反	表 示 違 反	譲 渡 手 続 違 反	そ の 他	
-	-	・	・	・	-	-	-	-	-	-
-	-	-	-	-	-	-	-	-	-	-
-	-	・	・	・	-	-	-	-	-	-
-	-	-	-	-	-	-	-	-	-	-
-	1	-	-	-	1	-	-	-	-	-
-	・	-	-	-	-	-	-	-	-	-
-	・	-	-	-	-	-	-	-	-	-
-	-	・	・	-	-	-	-	-	-	-
-	-	・	・	-	-	-	-	-	-	-
-	-	・	・	-	-	-	-	-	-	-
-	・	・	・	-	-	-	-	-	-	-
-	1	-	-	-	1	-	-	-	-	-
-	-	-	-	-	-	-	-	-	-	-

	登録・届出・許可施設数 (年度末現在)	立入検査施設数 (年度中)	違反発見施設数 (年度中)	違反発見件数 (年度中)					毒劇物又は政令で定める毒物劇物含有物のあるものの収去	試験の結果毒劇物又は政令で定める毒物劇物含有物であったもの	無登録・無届・無許可施設発見件数
				登録違反	取扱違反	表示違反	譲渡手続違反	その他			
島根県	526	155	26	1	8	4	9	11	-	-	1
薬事衛生課	4	1	-								
松江保健所	142	32	10		2		6	2			
雲南保健所	38	18	-								
出雲保健所	138	34	13	1	6	4	3	6			1
県央保健所	44	28	-								
浜田保健所	68	21	3					3			
益田保健所	74	16	-								
隠岐保健所	16	5	-								

注 (1) 「登録・届出・許可施設数」の島根県総数には、厚生労働大臣の登録に係る2施設を含む。

(2) 資料：「衛生行政報告例」厚生労働省

保健所別

令和元年度

処 分 件 数 (年度中)								告 発 件 数
登 録 ・ 許 可 取 消	業 務 停 止	設 備 改 善 命 令	その他					
			登 録 違 反	取 扱 違 反	表 示 違 反	譲 渡 手 続 違 反	そ の 他	
-	-	-	1	-	-	-	-	-
			1					

第52表 就業調理師数、就業場所・保健所別

平成30年末現在

	総数	寄宿舍	学校	病院	事業所	社会福祉施設	介護老人保健施設	矯正施設	飲食店営業	魚介類販売業	そうざい製造業	その他
島根県	1,405	9	263	214	22	498	52	-	259	19	11	58
松江	445	-	106	84	17	157	13	-	41	-	-	27
雲南	115	-	37	26	2	43	2	-	1	2	-	2
出雲	270	-	44	52	3	120	17	-	32	-	-	2
県央	144	-	36	7	-	83	10	-	8	-	-	-
浜田	96	5	11	25	-	24	5	-	5	-	1	20
益田	232	3	21	13	-	26	3	-	141	13	8	4
隠岐	103	1	8	7	-	45	2	-	31	4	2	3

注 (1)資料：「衛生行政報告例」厚生労働省

第53表

就業あん摩マッサージ指圧師・はり師・きゅう師並びに柔道整復師数及び率（人口10万対）、保健所別

平成30年末現在

	実数										率（人口10万対）			
	あん摩マッサージ指圧師			はり師			きゅう師			柔道 整復師	あん摩 マッサージ 指圧師	はり師	きゅう師	柔道 整復師
	総数	目が 見える者	目が見え ない者	総数	目が 見える者	目が見え ない者	総数	目が 見える者	目が見え ない者					
島根県	548	240	308	484	306	178	458	292	166	145	80.6	71.2	67.4	21.3
松江	182	71	111	148	83	65	137	74	63	52	75.1	61.0	56.5	21.4
雲南	20	4	16	22	9	13	22	9	13	7	37.1	40.8	40.8	13.0
出雲	151	63	88	133	85	48	122	80	42	34	87.3	76.9	70.5	19.7
県央	49	16	33	53	29	24	52	30	22	10	94.8	102.5	100.6	19.3
浜田	88	54	34	78	62	16	75	61	14	25	110.9	98.3	94.5	31.5
益田	48	23	25	38	27	11	38	27	11	15	81.0	64.1	64.1	25.3
隠岐	10	9	1	12	11	1	12	11	1	2	50.1	60.2	60.2	10.0

注（1）資料：「衛生行政報告例」厚生労働省

第54表 あん摩・マッサージ及び指圧・はり・きゅう並びに柔道整復の施術所数、保健所別

平成30年末現在

	あん摩、マッ サー ジ及び指 圧を 行 う 施 術 所	はり及びきゅうを 行 う 施 術 所	あん摩、マッサー ジ及び指圧、はり 並びにきゅうを行 う 施 術 所	その他の施術所	柔道整復の施術所
島根県	142	124	227	116	107
松江	25	30	42	99	30
雲南	3	4	14	-	6
出雲	58	29	79	13	26
県央	12	20	32	1	8
浜田	20	22	33	2	22
益田	22	15	20	1	13
隠岐	2	4	7	-	2

注 (1)資料：「衛生行政報告例」厚生労働省

平成30年末現在

		保健所	都道府県	市町村	病院	診療所	介護保険施設等					歯科衛生士学校又は養成所	事業所	その他	計
							介護老人保健施設	介護医療院 (注1)	指定介護老人福祉施設(特別養護老人ホーム)	居宅介護支援事業所	その他				
総数	総数	3	-	14	62	725	8	1	8	5	12	6	1	17	862
	25歳未満	-	-	-	3	56	-	-	-	-	-	-	-	-	59
	25～29歳	1	-	-	6	89	-	-	-	-	-	-	-	1	97
	30～34歳	1	-	-	8	91	-	1	2	-	1	-	-	-	104
	35～39歳	-	-	-	7	100	3	-	-	-	1	-	-	1	112
	40～44歳	-	-	1	15	100	1	-	1	2	1	2	-	3	126
	45～49歳	1	-	-	9	117	1	-	1	-	2	2	-	1	134
	50～54歳	-	-	4	7	84	2	-	3	-	2	1	-	2	105
	55～59歳	-	-	4	6	49	-	-	1	1	2	1	1	5	70
	60～64歳	-	-	2	1	31	1	-	-	2	2	-	-	2	41
65歳以上	-	-	3	-	8	-	-	-	-	1	-	-	2	14	
男	総数	-	-	-	-	-	-	-	-	-	-	-	-	-	-
	25歳未満	-	-	-	-	-	-	-	-	-	-	-	-	-	-
	25～29歳	-	-	-	-	-	-	-	-	-	-	-	-	-	-
	30～34歳	-	-	-	-	-	-	-	-	-	-	-	-	-	-
	35～39歳	-	-	-	-	-	-	-	-	-	-	-	-	-	-
	40～44歳	-	-	-	-	-	-	-	-	-	-	-	-	-	-
	45～49歳	-	-	-	-	-	-	-	-	-	-	-	-	-	-
	50～54歳	-	-	-	-	-	-	-	-	-	-	-	-	-	-
	55～59歳	-	-	-	-	-	-	-	-	-	-	-	-	-	-
	60～64歳	-	-	-	-	-	-	-	-	-	-	-	-	-	-
65歳以上	-	-	-	-	-	-	-	-	-	-	-	-	-	-	
女	総数	3	-	14	62	725	8	1	8	5	12	6	1	17	862
	25歳未満	-	-	-	3	56	-	-	-	-	-	-	-	-	59
	25～29歳	1	-	-	6	89	-	-	-	-	-	-	-	1	97
	30～34歳	1	-	-	8	91	-	1	2	-	1	-	-	-	104
	35～39歳	-	-	-	7	100	3	-	-	-	1	-	-	1	112
	40～44歳	-	-	1	15	100	1	-	1	2	1	2	-	3	126
	45～49歳	1	-	-	9	117	1	-	1	-	2	2	-	1	134
	50～54歳	-	-	4	7	84	2	-	3	-	2	1	-	2	105
	55～59歳	-	-	4	6	49	-	-	1	1	2	1	1	5	70
	60～64歳	-	-	2	1	31	1	-	-	2	2	-	-	2	41
65歳以上	-	-	3	-	8	-	-	-	-	1	-	-	2	14	

注 (1) 介護医療院は平成30年調査から追加された項目である。

(2) 資料：「衛生行政報告例」厚生労働省

	総数	保健所	都道府県	市町村	病院	診療所	介護保健施設等					事業所	歯科衛生士学校又は養成所	その他	率 (人口10万対)	
							介護老人保健施設	介護医療院 (注1)	指定介護老人福祉施設(特別養護老人ホーム)	居宅介護支援事業所	その他					
島根県	総数	853	3	-	14	62	725	8	1	8	5	12	9	6	-	125.4
	男	-	-	-	-	-	-	-	-	-	-	-	-	-	-	-
	女	853	3	-	14	62	725	8	1	8	5	12	9	6	-	125.4
松江	総数	327	1	-	9	29	294	6	1	4	1	4	8	6	-	134.9
	男	-	-	-	-	-	-	-	-	-	-	-	-	-	-	-
	女	327	1	-	9	29	294	6	1	4	1	4	8	6	-	134.9
雲南	総数	57	-	-	1	6	67	-	-	-	1	2	-	-	-	105.6
	男	-	-	-	-	-	-	-	-	-	-	-	-	-	-	-
	女	57	-	-	1	6	67	-	-	-	1	2	-	-	-	105.6
出雲	総数	200	1	-	-	9	182	-	-	2	2	4	-	-	-	115.6
	男	-	-	-	-	-	-	-	-	-	-	-	-	-	-	-
	女	200	1	-	-	9	182	-	-	2	2	4	-	-	-	115.6
県央	総数	50	-	-	1	6	37	1	-	-	-	-	-	-	-	96.7
	男	-	-	-	-	-	-	-	-	-	-	-	-	-	-	-
	女	50	-	-	1	6	37	1	-	-	-	-	-	-	-	96.7
浜田	総数	67	1	-	-	5	58	1	-	-	1	1	-	-	-	84.4
	男	-	-	-	-	-	-	-	-	-	-	-	-	-	-	-
	女	67	1	-	-	5	58	1	-	-	1	1	-	-	-	84.4
益田	総数	80	-	-	3	4	72	-	-	2	-	1	1	-	-	135.0
	男	-	-	-	-	-	-	-	-	-	-	-	-	-	-	-
	女	80	-	-	3	4	72	-	-	2	-	1	1	-	-	135.0
隠岐	総数	18	-	-	-	3	15	-	-	-	-	-	-	-	-	90.2
	男	-	-	-	-	-	-	-	-	-	-	-	-	-	-	-
	女	18	-	-	-	3	15	-	-	-	-	-	-	-	-	90.2

注 (1) 介護医療院は平成30年調査から追加された項目である。

(2) 資料：「衛生行政報告例」厚生労働省

第57表

就業歯科技工士数、性・年齢階級・就業場所別

平成30年末現在

		技工所	病院・診療所	歯科技工士 学校又は 養成所	事業所	その他	総数
総 数	総 数	121	133	3	-	-	257
	25歳未満	3	9	-	-	-	12
	25～29歳	6	6	2	-	-	14
	30～34歳	5	2	-	-	-	7
	35～39歳	8	14	-	-	-	22
	40～44歳	11	17	-	-	-	28
	45～49歳	14	18	-	-	-	32
	50～54歳	11	15	-	-	-	26
	55～59歳	21	23	1	-	-	45
	60～64歳	20	15	-	-	-	35
	65歳以上	22	14	-	-	-	36
男	総 数	91	91	2	-	-	184
	25歳未満	2	2	-	-	-	4
	25～29歳	3	2	1	-	-	6
	30～34歳	3	-	-	-	-	3
	35～39歳	3	8	-	-	-	11
	40～44歳	5	12	-	-	-	17
	45～49歳	8	13	-	-	-	21
	50～54歳	9	10	-	-	-	19
	55～59歳	19	19	1	-	-	39
	60～64歳	18	13	-	-	-	31
	65歳以上	21	12	-	-	-	33
女	総 数	30	42	1	-	-	73
	25歳未満	1	7	-	-	-	8
	25～29歳	3	4	1	-	-	8
	30～34歳	2	2	-	-	-	4
	35～39歳	5	6	-	-	-	11
	40～44歳	6	5	-	-	-	11
	45～49歳	6	5	-	-	-	11
	50～54歳	2	5	-	-	-	7
	55～59歳	2	4	-	-	-	6
	60～64歳	2	2	-	-	-	4
	65歳以上	1	2	-	-	-	3

注 (1) 資料：「衛生行政報告例」厚生労働省

第58表

就業歯科技工士数及び率（人口10万対）、保健所・性・就業場所別

平成30年末現在

		総数	技工所	病院・診療所	歯科技工士 学校又は 養成所	事業所	その他	率 (人口10万対)
島根県	総数	257	121	133	3	-	-	37.8
	男	184	91	91	2	-	-	27
	女	73	30	42	1	-	-	11
松江	総数	115	63	49	3	-	-	47
	男	74	39	33	2	-	-	31
	女	41	24	16	1	-	-	17
雲南	総数	28	7	21	-	-	-	52
	男	19	7	12	-	-	-	35
	女	9	-	9	-	-	-	17
出雲	総数	52	17	35	-	-	-	30
	男	38	13	25	-	-	-	22
	女	14	4	10	-	-	-	8
県央	総数	17	8	9	-	-	-	33
	男	13	7	6	-	-	-	25
	女	4	1	3	-	-	-	8
浜田	総数	22	8	14	-	-	-	28
	男	18	8	10	-	-	-	23
	女	4	-	4	-	-	-	5
益田	総数	20	12	8	-	-	-	34
	男	17	11	6	-	-	-	29
	女	3	1	2	-	-	-	5
隠岐	総数	8	6	2	-	-	-	40
	男	8	6	2	-	-	-	40
	女	-	-	-	-	-	-	-

注 (1) 資料：「衛生行政報告例」厚生労働省

	業務に従事する者数別、歯科技工所数							計
	1 人	2 人	3 人	4 人	5 ～ 9 人	10 ～ 19 人	20 人以上	
島根県	65	9	1	-	3	-	-	78
松江	18	5	-	-	1	-	-	24
雲南	5	1	-	-	-	-	-	6
出雲	12	2	1	-	1	-	-	16
県央	2	-	-	-	1	-	-	3
浜田	11	-	-	-	-	-	-	11
益田	13	-	-	-	-	-	-	13
隠岐	4	1	-	-	-	-	-	5

注 (1)資料：「衛生行政報告例」厚生労働省

		業 務 に											
		病 院	診療所		助産所	訪問看護ステーション			介護保険施設等				
			有床	無床	従事者	管理者	従事者	介護老人保健施設	介護医療院 (注1)	指定介護老人福祉施設 (特別養護老人ホーム)	居宅サービス事業所	居宅介護支援事業所	その他
総 数	総 数	25	-	4	-	-	-	-	-	-	1	-	1
	25歳未満	-	-	-	-	-	-	-	-	-	-	-	-
	25～29歳	1	-	-	-	-	-	-	-	-	-	-	-
	30～34歳	6	-	1	-	-	-	-	-	-	-	-	-
	35～39歳	5	-	-	-	-	-	-	-	-	-	-	-
	40～44歳	4	-	-	-	-	-	-	-	-	-	-	1
	45～49歳	3	-	-	-	-	-	-	-	-	-	-	-
	50～54歳	3	-	1	-	-	-	-	-	-	-	-	-
	55～59歳	2	-	1	-	-	-	-	-	-	-	-	-
	60～64歳	1	-	-	-	-	-	-	-	-	-	-	-
	65～69歳	-	-	-	-	-	-	-	-	-	1	-	-
	70～74歳	-	-	1	-	-	-	-	-	-	-	-	-
	75～79歳	-	-	-	-	-	-	-	-	-	-	-	-
	80～84歳	-	-	-	-	-	-	-	-	-	-	-	-
	85歳以上	-	-	-	-	-	-	-	-	-	-	-	-
男	総 数	-	-	-	-	-	-	-	-	-	-	-	-
	25歳未満	-	-	-	-	-	-	-	-	-	-	-	-
	25～29歳	-	-	-	-	-	-	-	-	-	-	-	-
	30～34歳	-	-	-	-	-	-	-	-	-	-	-	-
	35～39歳	-	-	-	-	-	-	-	-	-	-	-	-
	40～44歳	-	-	-	-	-	-	-	-	-	-	-	-
	45～49歳	-	-	-	-	-	-	-	-	-	-	-	-
	50～54歳	-	-	-	-	-	-	-	-	-	-	-	-
	55～59歳	-	-	-	-	-	-	-	-	-	-	-	-
	60～64歳	-	-	-	-	-	-	-	-	-	-	-	-
	65～69歳	-	-	-	-	-	-	-	-	-	-	-	-
	70～74歳	-	-	-	-	-	-	-	-	-	-	-	-
	75～79歳	-	-	-	-	-	-	-	-	-	-	-	-
	80～84歳	-	-	-	-	-	-	-	-	-	-	-	-
	85歳以上	-	-	-	-	-	-	-	-	-	-	-	-
女	総 数	25	-	4	-	-	-	-	-	1	-	1	
	25歳未満	-	-	-	-	-	-	-	-	-	-	-	
	25～29歳	1	-	-	-	-	-	-	-	-	-	-	
	30～34歳	6	-	1	-	-	-	-	-	-	-	-	
	35～39歳	5	-	-	-	-	-	-	-	-	-	-	
	40～44歳	4	-	-	-	-	-	-	-	-	-	1	
	45～49歳	3	-	-	-	-	-	-	-	-	-	-	
	50～54歳	3	-	1	-	-	-	-	-	-	-	-	
	55～59歳	2	-	1	-	-	-	-	-	-	-	-	
	60～64歳	1	-	-	-	-	-	-	-	-	-	-	
	65～69歳	-	-	-	-	-	-	-	-	1	-	-	
	70～74歳	-	-	1	-	-	-	-	-	-	-	-	
	75～79歳	-	-	-	-	-	-	-	-	-	-	-	
	80～84歳	-	-	-	-	-	-	-	-	-	-	-	
	85歳以上	-	-	-	-	-	-	-	-	-	-	-	

注 (1) 介護医療院は平成30年調査から追加された項目である。

(2) 資料：「衛生行政報告例」厚生労働省

	業務に										
	病 院	診療所		助産所	訪問看護ステーション		介護保険施設等				
		有床	無床	従事者	管理者	従事者	介護老人 保健施設	介 護 医療院 (注1)	指定介護老 人福祉施設 (特別養護 老人ホー ム)	居宅サー ビス事業 所	居宅介護 支援事業 所
島根県	25	-	4	-	-	-	-	-	-	1	-
松江	9	-	2	-	-	-	-	-	-	-	-
雲南	8	-	-	-	-	-	-	-	-	-	-
出雲	1	-	2	-	-	-	-	-	-	-	-
県央	-	-	-	-	-	-	-	-	-	-	-
浜田	-	-	-	-	-	-	-	-	-	1	-
益田	6	-	-	-	-	-	-	-	-	-	-
隠岐	1	-	-	-	-	-	-	-	-	-	-

注 (1) 介護医療院は平成30年調査から追加された項目である。

(2) 資料：「衛生行政報告例」厚生労働省

保健所・就業場所別

平成30年末現在

従事する場所

その他	社会福祉施設			保健所、都道府県又は市町村			事業所	看護師等 学校・養 成所又は 研究機関	その他	計
	老人福祉 施設	児童福祉 施設	その他	保健所	都道府県	市町村				
1	-	-	-	72	28	335	35	13	25	539
1	-	-	-	14	27	91	26	-	19	189
-	-	-	-	9	-	41	-	-	-	58
-	-	-	-	14	-	46	7	13	4	87
-	-	-	-	9	-	47	-	-	-	56
-	-	-	-	8	-	46	2	-	2	59
-	-	-	-	9	1	40	-	-	-	56
-	-	-	-	9	-	24	-	-	-	34

	業務に								
	病 院	診療所		助産所(分娩の取り扱いあり) (注1)			助産所(分娩の取り扱いなし) (注1)		
		有床	無床	開設者	従事者	出張のみによる者	開設者	従事者	出張のみによる者
総 数	230	43	-	1	5	-	13	3	5
25歳未満	17	-	-	-	-	-	-	-	-
25～29歳	70	9	-	-	1	-	-	-	-
30～34歳	33	5	-	-	-	-	-	-	-
35～39歳	27	7	-	-	-	-	1	-	-
40～44歳	25	6	-	-	2	-	2	-	-
45～49歳	21	6	-	-	-	-	1	-	-
50～54歳	18	3	-	-	1	-	-	-	1
55～59歳	14	4	-	-	-	-	1	-	1
60～64歳	5	3	-	-	1	-	2	1	1
65～69歳	-	-	-	1	-	-	3	1	2
70～74歳	-	-	-	-	-	-	2	1	-
75～79歳	-	-	-	-	-	-	1	-	-
80～84歳	-	-	-	-	-	-	-	-	-
85歳以上	-	-	-	-	-	-	-	-	-

注 (1)助産所は平成30年調査から「分娩の取り扱いあり」、「分娩の取り扱いなし」の項目に分かれた。

(2)資料：「衛生行政報告例」厚生労働省

年齢階数・就業場所別

平成30年末現在

従事する場所

訪問看護ステーション		社会福祉施設		保健所、都道府県又は市町村			事業所	看護師等 学校・養 成所又は 研究機関	その他	計
管理者	従事者	児童 福祉 施設	その他	保健所	都道府県	市町村				
-	1	-	-	-	-	13	-	12	-	326
-	-	-	-	-	-	-	-	-	-	17
-	-	-	-	-	-	-	-	-	-	80
-	-	-	-	-	-	-	-	2	-	40
-	-	-	-	-	-	2	-	-	-	37
-	-	-	-	-	-	2	-	4	-	41
-	-	-	-	-	-	1	-	-	-	29
-	-	-	-	-	-	3	-	3	-	29
-	1	-	-	-	-	1	-	3	-	25
-	-	-	-	-	-	3	-	-	-	16
-	-	-	-	-	-	1	-	-	-	8
-	-	-	-	-	-	-	-	-	-	3
-	-	-	-	-	-	-	-	-	-	1
-	-	-	-	-	-	-	-	-	-	-
-	-	-	-	-	-	-	-	-	-	-

	業務に従事							
	病 院	診療所		助産所			訪問看護ステーション	
		有床	無床	開設者	従事者	出張のみ による者	管理者	従事者
島根県	230	43	-	14	8	5	-	1
松江	53	29	-	3	5	3	-	1
雲南	13	-	-	2	-	-	-	-
出雲	88	14	-	5	-	2	-	-
県央	17	-	-	1	-	-	-	-
浜田	33	-	-	2	-	-	-	-
益田	18	-	-	1	3	-	-	-
隠岐	8	-	-	-	-	-	-	-

注 (1) 資料：「衛生行政報告例」厚生労働省

保健所・就業場所別

平成30年末現在

する場所

社会福祉施設		保健所, 都道府県又は市町村			事業所	看護師等 学校・養 成所又は 研究機関	その他	計
児童福祉 施設	その他	保健所	都道府県	市町村				
-	-	-	-	13	-	12	-	326
-	-	-	-	7	-	-	-	101
-	-	-	-	1	-	-	-	16
-	-	-	-	1	-	12	-	122
-	-	-	-	1	-	-	-	19
-	-	-	-	1	-	-	-	36
-	-	-	-	2	-	-	-	24
-	-	-	-	-	-	-	-	8

		業務に										
		病院	診療所		助産所	訪問看護ステーション		介護保険施設等				
			有床	無床	従事者	管理者	従事者	介護老人保健施設	介護医療院(注1)	指定介護老人福祉施設(特別養護老人ホーム)	居宅サービス事業所	居宅介護支援事業所
総 数	総 数	5,987	112	769	-	58	321	240	21	236	423	37
	25歳未満	652	2	5	-	-	1	11	-	2	3	-
	25～29歳	970	4	38	-	-	5	13	-	5	11	-
	30～34歳	855	5	67	-	1	18	17	1	11	19	-
	35～39歳	895	12	83	-	6	31	23	1	17	20	-
	40～44歳	795	25	131	-	4	41	31	4	28	32	2
	45～49歳	586	18	114	-	11	54	23	5	24	33	4
	50～54歳	461	18	105	-	14	49	21	3	29	49	3
	55～59歳	436	15	96	-	11	65	43	4	42	71	12
	60～64歳	261	8	88	-	9	36	30	2	49	83	8
	65～69歳	65	4	36	-	1	18	18	1	25	77	5
	70～74歳	9	-	3	-	1	3	9	-	3	21	3
	75～79歳	2	-	2	-	-	-	1	-	1	3	-
	80～84歳	-	1	1	-	-	-	-	-	-	1	-
	85歳以上	-	-	-	-	-	-	-	-	-	-	-
男	総 数	532	3	3	-	1	6	17	1	8	11	-
	25歳未満	92	-	-	-	-	-	6	-	1	1	-
	25～29歳	119	-	-	-	-	1	2	-	2	2	-
	30～34歳	104	-	1	-	-	1	4	-	1	1	-
	35～39歳	69	2	-	-	-	-	2	-	-	1	-
	40～44歳	73	1	1	-	-	1	2	-	1	2	-
	45～49歳	38	-	-	-	-	1	1	-	-	2	-
	50～54歳	21	-	-	-	1	2	-	1	-	-	-
	55～59歳	6	-	1	-	-	-	-	-	2	-	-
	60～64歳	5	-	-	-	-	-	-	-	1	1	-
	65～69歳	4	-	-	-	-	-	-	-	-	1	-
	70～74歳	1	-	-	-	-	-	-	-	-	-	-
	75～79歳	-	-	-	-	-	-	-	-	-	-	-
	80～84歳	-	-	-	-	-	-	-	-	-	-	-
	85歳以上	-	-	-	-	-	-	-	-	-	-	-
女	総 数	5,455	109	766	-	57	315	223	20	228	412	37
	25歳未満	560	2	5	-	-	1	5	-	1	2	-
	25～29歳	851	4	38	-	-	4	11	-	3	9	-
	30～34歳	751	5	66	-	1	17	13	1	10	18	-
	35～39歳	826	10	83	-	6	31	21	1	17	19	-
	40～44歳	722	24	130	-	4	40	29	4	27	30	2
	45～49歳	548	18	114	-	11	53	22	5	24	31	4
	50～54歳	440	18	105	-	13	47	21	2	29	49	3
	55～59歳	430	15	95	-	11	65	43	4	40	71	12
	60～64歳	256	8	88	-	9	36	30	2	48	82	8
	65～69歳	61	4	36	-	1	18	18	1	25	76	5
	70～74歳	8	-	3	-	1	3	9	-	3	21	3
	75～79歳	2	-	2	-	-	-	1	-	1	3	-
	80～84歳	-	1	1	-	-	-	-	-	-	1	-
	85歳以上	-	-	-	-	-	-	-	-	-	-	-

注 (1)介護医療院は平成30年調査から追加された項目である。

(2)資料：「衛生行政報告例」厚生労働省

従事する場所

その他	社会福祉施設			保健所、都道府県又は市町村			事業所	看護師等 学校・養 成所又は 研究機関	その他	計
	老人福祉 施設	児童福祉 施設	その他	保健所	都道府県	市町村				
24	85	121	76	-	2	52	53	118	34	8,769
-	-	-	-	-	-	-	-	-	-	676
-	1	7	-	-	-	2	2	2	4	1,064
1	5	9	4	-	-	3	1	2	4	1,023
3	8	22	7	-	2	-	3	10	1	1,144
1	13	19	8	-	-	2	5	20	5	1,166
2	9	16	6	-	-	6	6	20	4	941
3	15	8	9	-	-	7	5	21	-	820
2	6	23	21	-	-	10	11	18	8	894
8	15	8	13	-	-	15	12	16	6	667
2	9	5	6	-	-	7	5	6	1	291
2	2	4	1	-	-	-	2	1	1	65
-	2	-	-	-	-	-	-	2	-	13
-	-	-	-	-	-	-	-	-	-	3
-	-	-	1	-	-	-	1	-	-	2
-	3	1	1	-	-	-	-	6	-	593
-	-	-	-	-	-	-	-	-	-	100
-	-	1	-	-	-	-	-	-	-	127
-	1	-	-	-	-	-	-	1	-	114
-	-	-	-	-	-	-	-	3	-	77
-	-	-	-	-	-	-	-	-	-	81
-	-	-	1	-	-	-	-	2	-	45
-	2	-	-	-	-	-	-	-	-	27
-	-	-	-	-	-	-	-	-	-	9
-	-	-	-	-	-	-	-	-	-	7
-	-	-	-	-	-	-	-	-	-	5
-	-	-	-	-	-	-	-	-	-	1
-	-	-	-	-	-	-	-	-	-	-
-	-	-	-	-	-	-	-	-	-	-
-	-	-	-	-	-	-	-	-	-	-
24	82	120	75	-	2	52	53	112	34	8,176
-	-	-	-	-	-	-	-	-	-	576
-	1	6	-	-	-	2	2	2	4	937
1	4	9	4	-	-	3	1	1	4	909
3	8	22	7	-	2	-	3	7	1	1,067
1	13	19	8	-	-	2	5	20	5	1,085
2	9	16	5	-	-	6	6	18	4	896
3	13	8	9	-	-	7	5	21	-	793
2	6	23	21	-	-	10	11	18	8	885
8	15	8	13	-	-	15	12	16	6	660
2	9	5	6	-	-	7	5	6	1	286
2	2	4	1	-	-	-	2	1	1	64
-	2	-	-	-	-	-	-	2	-	13
-	-	-	-	-	-	-	-	-	-	3
-	-	-	1	-	-	-	1	-	-	2

	業務に										
	病院	診療所		助産所	訪問看護ステーション			介護保険施設等			
		有床	無床	従事者	管理者	従事者	介護老人 保健施設	介護 医療院 (注1)	指定介護老 人福祉施設 (特別養護 老人ホーム)	居宅サー ビス事業 所	居宅介護 支援事業 所
島根県	5,987	112	769	-	58	321	240	21	236	423	37
松江	2,137	51	300	-	22	123	95	21	58	129	15
雲南	312	-	31	-	5	15	9	-	29	61	2
出雲	1,990	29	208	-	15	76	46	-	57	93	13
県央	278	9	40	-	4	35	26	-	24	19	2
浜田	611	21	86	-	7	48	22	-	33	55	4
益田	529	2	77	-	3	19	40	-	21	54	-
隠岐	130	-	27	-	2	5	2	-	14	12	1

注 (1) 介護医療院は平成30年調査から追加された項目である。

(2) 資料：「衛生行政報告例」厚生労働省

保健所・就業場所別

平成30年末現在

従事する場所										
その他	社会福祉施設			保健所、都道府県又は市町村			事業所	看護師等 学校・養 成所又は 研究機関	その他	計
	老人福祉 施設	児童福祉 施設	その他	保健所	都道府県	市町村				
24	85	121	76	-	2	52	53	118	34	8,769
10	32	41	36	-	2	17	17	15	18	3,139
1	4	8	4	-	-	4	-	-	-	485
9	16	39	20	-	-	4	24	62	11	2,712
1	14	4	11	-	-	8	1	4	-	480
2	9	10	-	-	-	11	10	14	2	945
1	7	16	5	-	-	8	1	23	-	806
-	3	3	-	-	-	-	-	-	3	202

		業務に										
		病院	診療所		助産所	訪問看護ステーション		介護保険施設等				
			有床	無床	従事者	管理者	従事者	介護老人保健施設	介護医療院 (注1)	指定介護老人福祉施設(特別養護老人ホーム)	居宅サービス事業所	居宅介護支援事業所
総 数	総 数	688	184	791	-	-	35	269	19	230	448	24
	20歳未満	1	-	-	-	-	-	-	-	-	-	-
	20～24歳	19	1	7	-	-	-	9	-	1	-	-
	25～29歳	35	9	16	-	-	1	9	-	6	4	-
	30～34歳	52	13	32	-	-	5	14	-	8	8	-
	35～39歳	81	21	52	-	-	1	15	1	15	22	1
	40～44歳	90	18	78	-	-	2	23	3	19	36	3
	45～49歳	65	21	80	-	-	1	21	3	24	22	-
	50～54歳	66	29	131	-	-	6	28	1	28	36	3
	55～59歳	94	41	158	-	-	9	47	8	44	69	6
	60～64歳	105	19	123	-	-	4	42	3	47	82	3
	65～69歳	62	11	87	-	-	5	47	-	24	115	7
	70～74歳	15	1	25	-	-	1	12	-	12	44	1
	75～79歳	3	-	2	-	-	-	1	-	2	8	-
80～84歳	-	-	-	-	-	-	1	-	-	2	-	
85歳以上	-	-	-	-	-	-	-	-	-	-	-	
男	総 数	105	13	7	-	-	2	28	-	18	17	1
	20歳未満	-	-	-	-	-	-	-	-	-	-	-
	20～24歳	9	-	-	-	-	-	3	-	-	-	-
	25～29歳	19	3	2	-	-	-	5	-	3	2	-
	30～34歳	11	1	-	-	-	2	5	-	1	2	-
	35～39歳	25	1	-	-	-	-	4	-	2	3	-
	40～44歳	25	3	-	-	-	-	9	-	7	5	1
	45～49歳	10	2	2	-	-	-	-	-	1	1	-
	50～54歳	2	2	1	-	-	-	1	-	1	-	-
	55～59歳	-	1	1	-	-	-	-	-	2	3	-
	60～64歳	4	-	1	-	-	-	-	-	1	-	-
	65～69歳	-	-	-	-	-	-	1	-	-	1	-
	70～74歳	-	-	-	-	-	-	-	-	-	-	-
	75～79歳	-	-	-	-	-	-	-	-	-	-	-
80～84歳	-	-	-	-	-	-	-	-	-	-	-	
85歳以上	-	-	-	-	-	-	-	-	-	-	-	
女	総 数	583	171	784	-	-	33	241	19	212	431	23
	20歳未満	1	-	-	-	-	-	-	-	-	-	-
	20～24歳	10	1	7	-	-	-	6	-	1	-	-
	25～29歳	16	6	14	-	-	1	4	-	3	2	-
	30～34歳	41	12	32	-	-	3	9	-	7	6	-
	35～39歳	56	20	52	-	-	1	11	1	13	19	1
	40～44歳	65	15	78	-	-	2	14	3	12	31	2
	45～49歳	55	19	78	-	-	1	21	3	23	21	-
	50～54歳	64	27	130	-	-	6	27	1	27	36	3
	55～59歳	94	40	157	-	-	9	47	8	42	66	6
	60～64歳	101	19	122	-	-	4	42	3	46	82	3
	65～69歳	62	11	87	-	-	5	46	-	24	114	7
	70～74歳	15	1	25	-	-	1	12	-	12	44	1
	75～79歳	3	-	2	-	-	-	1	-	2	8	-
80～84歳	-	-	-	-	-	-	1	-	-	2	-	
85歳以上	-	-	-	-	-	-	-	-	-	-	-	

注 (1) 介護医療院は平成30年調査から追加された項目である。

(2) 資料：「衛生行政報告例」厚生労働省

従事する場所										
その他	社会福祉施設			保健所、都道府県又は市町村			事業所	看護師等 学校・養 成所又は 研究機関	その他	計
	老人福祉 施設	児童福祉 施設	その他	保健所	都道府県	市町村				
24	75	34	40	-	-	18	16	-	7	2,902
-	-	-	-	-	-	-	-	-	-	1
-	-	-	1	-	-	-	-	-	-	38
1	-	-	1	-	-	-	-	-	-	82
1	2	-	1	-	-	-	-	-	-	136
-	4	3	3	-	-	1	1	-	-	221
2	10	4	4	-	-	-	2	-	-	294
2	4	3	6	-	-	3	2	-	1	258
2	6	5	9	-	-	2	1	-	1	354
3	14	5	5	-	-	7	-	-	-	510
6	15	8	4	-	-	2	7	-	4	474
4	13	6	4	-	-	2	1	-	1	389
3	5	-	1	-	-	1	2	-	-	123
-	1	-	1	-	-	-	-	-	-	18
-	1	-	-	-	-	-	-	-	-	4
-	-	-	-	-	-	-	-	-	-	-
-	3	1	2	-	-	-	1	-	-	198
-	-	-	-	-	-	-	-	-	-	-
-	-	-	-	-	-	-	-	-	-	12
-	-	-	-	-	-	-	-	-	-	34
-	-	-	-	-	-	-	-	-	-	22
-	1	-	-	-	-	-	-	-	-	36
-	-	-	-	-	-	-	-	-	-	50
-	-	-	2	-	-	-	1	-	-	19
-	-	-	-	-	-	-	-	-	-	7
-	-	-	-	-	-	-	-	-	-	7
-	2	-	-	-	-	-	-	-	-	8
-	-	1	-	-	-	-	-	-	-	3
-	-	-	-	-	-	-	-	-	-	-
-	-	-	-	-	-	-	-	-	-	-
-	-	-	-	-	-	-	-	-	-	-
24	72	33	38	-	-	18	15	-	7	2,704
-	-	-	-	-	-	-	-	-	-	1
-	-	-	1	-	-	-	-	-	-	26
1	-	-	1	-	-	-	-	-	-	48
1	2	-	1	-	-	-	-	-	-	114
-	3	3	3	-	-	1	1	-	-	185
2	10	4	4	-	-	-	2	-	-	244
2	4	3	4	-	-	3	1	-	1	239
2	6	5	9	-	-	2	1	-	1	347
3	14	5	5	-	-	7	-	-	-	503
6	13	8	4	-	-	2	7	-	4	466
4	13	5	4	-	-	2	1	-	1	386
3	5	-	1	-	-	1	2	-	-	123
-	1	-	1	-	-	-	-	-	-	18
-	1	-	-	-	-	-	-	-	-	4
-	-	-	-	-	-	-	-	-	-	-

	業 務 に										
	病 院	診療所		助産所	訪問看護ステーション		介護保険施設等				
		有床	無床	従事者	管理者	従事者	介護老人 保健施設	介 護 医療院 (注1)	指定介護老 人福祉施設 (特別養護 老人ホー ム)	居宅サー ビス事業 所	居宅介護 支援事業 所
島根県	688	184	791	-	-	35	269	19	230	448	24
松江	229	58	222	-	-	15	83	19	50	99	4
雲南	48	-	63	-	-	4	17	-	33	67	3
出雲	149	38	209	-	-	6	41	-	44	86	7
県央	54	35	69	-	-	8	32	-	32	33	2
浜田	124	51	141	-	-	1	48	-	39	98	7
益田	73	2	78	-	-	-	39	-	20	43	-
隠岐	11	-	9	-	-	1	9	-	12	22	1

注 (1) 介護医療院は平成30年調査から追加された項目である。

(2) 資料：「衛生行政報告例」厚生労働省

保健所・就業場所別

平成30年末現在

従事する場所

その他	社会福祉施設			保健所、都道府県又は市町村			事業所	看護師等 学校・養成所又は 研究機関	その他	計
	老人福祉 施設	児童福祉 施設	その他	保健所	都道府県	市町村				
24	75	34	40	-	-	18	16	-	7	2,902
11	21	6	16	-	-	-	1	-	2	836
-	5	4	3	-	-	-	-	-	-	247
10	22	8	7	-	-	2	10	-	1	640
1	10	2	1	-	-	7	1	-	2	289
-	7	7	3	-	-	4	4	-	-	534
2	4	6	6	-	-	4	-	-	-	277
-	6	1	4	-	-	1	-	-	2	79

第68表 就業保健師・就業助産師・就業看護師・就業准看護師数及び率（人口10万対）

平成30年末現在

	実 数				率（人口10万対）			
	保健師	助産師	看護師	准看護師	保健師	助産師	看護師	准看護師
島根県	539	326	8,769	2,902	79.3	47.9	1,289.6	426.8
松江	189	101	3,139	836	78.0	41.7	1,294.6	344.8
雲南	58	16	485	247	107.5	29.7	898.8	457.8
出雲	87	122	2,712	640	50.3	70.5	1,568.1	370.1
県央	56	19	480	289	108.3	36.7	928.4	559.0
浜田	59	36	945	534	74.4	45.4	1,190.9	672.9
益田	56	24	806	277	94.5	40.5	1,360.2	467.5
隠岐	34	8	202	79	170.4	40.1	1,012.6	396.0

注 (1) 資料：「衛生行政報告例」 厚生労働省

令和元年度

		総 数	20～24歳	25～29歳	30～34歳	35～39歳	40～44歳	45～49歳	50歳以上	不 詳
総 数	総 数	83	2	6	36	30	9	-	-	-
	母体の生命危険	43	1	5	16	16	5	-	-	-
	母体の健康低下	40	1	1	20	14	4	-	-	-
男	総 数	-	-	-	-	-	-	-	-	-
	母体の生命危険	-	-	-	-	-	-	-	-	-
	母体の健康低下	-	-	-	-	-	-	-	-	-
女	総 数	83	2	6	36	30	9	-	-	-
	母体の生命危険	43	1	5	16	16	5	-	-	-
	母体の健康低下	40	1	1	20	14	4	-	-	-

注 (1) 資料：「衛生行政報告例」厚生労働省

第70表

不妊手術件数、事由・保健所別

令和元年度

		総数	松江	雲南	出雲	県央	浜田	益田	隠岐
総数	総数	83	14	2	39	2	11	11	4
	母体の生命危険	43	9	2	24	1	3	-	4
	母体の健康低下	40	5	-	15	1	8	11	-
男	総数	-	-	-	-	-	-	-	-
	母体の生命危険	-	-	-	-	-	-	-	-
	母体の健康低下	-	-	-	-	-	-	-	-
女	総数	83	14	2	39	2	11	11	4
	母体の生命危険	43	9	2	24	1	3	-	4
	母体の健康低下	40	5	-	15	1	8	11	-

注 (1) 資料：「衛生行政報告例」厚生労働省

第71表

不妊手術件数、年齢階級・保健所別

令和元年度

	総 数	20～24歳	25～29歳	30～34歳	35～39歳	40～44歳	45～49歳	50歳以上	不 詳
島 根 県	83	2	6	36	30	9	-	-	-
松 江	14	-	1	6	6	1	-	-	-
雲 南	2	-	1	-	1	-	-	-	-
出 雲	39	1	3	16	13	6	-	-	-
県 央	2	-	-	2	-	-	-	-	-
浜 田	11	1	1	5	3	1	-	-	-
益 田	11	-	-	5	5	1	-	-	-
隠 岐	4	-	-	2	2	-	-	-	-

注 (1) 資料：「衛生行政報告例」厚生労働省

第72表

人工妊娠中絶件数、妊娠週数・事由・年齢階級別

令和元年度

		15歳未満	15歳	16歳	17歳	18歳	19歳	20～24歳	25～29歳	30～34歳	35～39歳	40～44歳	45～49歳	50歳以上	不詳	総数
満7週前	母体の健康	-	1	5	2	6	12	60	46	75	73	43	2	-	-	325
	暴行脅迫によるもの	-	-	-	-	-	-	1	-	-	-	-	-	-	-	1
総数		-	1	5	2	6	12	61	46	75	73	43	2	-	-	326
満8～11週	母体の健康	-	1	3	4	7	12	59	45	44	43	19	4	-	-	241
	暴行脅迫によるもの	-	-	-	-	-	-	-	-	-	-	-	-	-	-	-
総数		-	1	3	4	7	12	59	45	44	43	19	4	-	-	241
満12～15週	母体の健康	1	-	1	-	1	1	5	3	4	2	2	-	-	-	20
	暴行脅迫によるもの	-	-	-	-	-	-	-	-	-	-	-	-	-	-	-
総数		1	-	1	-	1	1	5	3	4	2	2	-	-	-	20
満16～19週	母体の健康	-	-	-	-	-	-	2	2	5	1	2	-	-	-	12
	暴行脅迫によるもの	-	-	-	-	-	-	-	-	-	-	-	-	-	-	-
総数		-	-	-	-	-	-	2	2	5	1	2	-	-	-	12
満20～21週	母体の健康	-	-	-	-	-	-	-	2	-	2	1	-	-	-	5
	暴行脅迫によるもの	-	-	-	-	-	-	-	-	-	-	-	-	-	-	-
総数		-	-	-	-	-	-	-	2	-	2	1	-	-	-	5
週不詳	母体の健康	-	-	-	-	-	-	-	-	-	-	-	-	-	-	-
	暴行脅迫によるもの	-	-	-	-	-	-	-	-	-	-	-	-	-	-	-
総数		-	-	-	-	-	-	-	-	-	-	-	-	-	-	-
総数	母体の健康	1	2	9	6	14	25	126	98	128	121	67	6	-	-	603
	暴行脅迫によるもの	-	-	-	-	-	-	1	-	-	-	-	-	-	-	1
総数		1	2	9	6	14	25	127	98	128	121	67	6	-	-	604

注 (1)資料：「衛生行政報告例」厚生労働省

第73表

人工妊娠中絶件数、妊娠週数・事由・保健所別

令和元年度

			総数	松江	雲南	出雲	県央	浜田	益田	隠岐
満	以	母体の健康	325	147	-	116	1	44	10	7
7		暴行脅迫によるもの	1	-	-	-	-	-	1	-
週	前	総数	326	147	-	116	1	44	11	7
満	満	母体の健康	241	113	-	80	4	22	17	5
8	～11	暴行脅迫によるもの	-	-	-	-	-	-	-	-
週	週	総数	241	113	-	80	4	22	17	5
満	満	母体の健康	20	13	-	4	1	2	-	-
12	～15	暴行脅迫によるもの	-	-	-	-	-	-	-	-
週	週	総数	20	13	-	4	1	2	-	-
満	満	母体の健康	12	3	-	6	-	3	-	-
16	～19	暴行脅迫によるもの	-	-	-	-	-	-	-	-
週	週	総数	12	3	-	6	-	3	-	-
満	満	母体の健康	5	2	-	3	-	-	-	-
20	・21	暴行脅迫によるもの	-	-	-	-	-	-	-	-
週	週	総数	5	2	-	3	-	-	-	-
週	不	母体の健康	-	-	-	-	-	-	-	-
		暴行脅迫によるもの	-	-	-	-	-	-	-	-
数	詳	総数	-	-	-	-	-	-	-	-
	総	母体の健康	603	278	-	209	6	71	27	12
		暴行脅迫によるもの	1	-	-	-	-	-	1	-
数	総	総数	604	278	-	209	6	71	28	12

注 (1)資料：「衛生行政報告例」厚生労働省

第74表

人工妊娠中絶件数、事由・年齢階級・保健所別

令和元年度

		13歳未満	13歳	14歳	15歳	16歳	17歳	18歳	19歳	20～24歳	25～29歳	30～34歳	35～39歳	40～44歳	45～49歳	50歳以上	不詳	計
総数	母体の健康	-	-	1	2	9	6	14	25	126	98	128	121	67	6	-	-	603
	暴行脅迫によるもの	-	-	-	-	-	-	-	-	1	-	-	-	-	-	-	-	1
	総数	-	-	1	2	9	6	14	25	127	98	128	121	67	6	-	-	604
松江	母体の健康	-	-	-	1	5	2	8	10	69	41	52	55	30	5	-	-	278
	暴行脅迫によるもの	-	-	-	-	-	-	-	-	-	-	-	-	-	-	-	-	-
	総数	-	-	-	1	5	2	8	10	69	41	52	55	30	5	-	-	278
雲南	母体の健康	-	-	-	-	-	-	-	-	-	-	-	-	-	-	-	-	-
	暴行脅迫によるもの	-	-	-	-	-	-	-	-	-	-	-	-	-	-	-	-	-
	総数	-	-	-	-	-	-	-	-	-	-	-	-	-	-	-	-	-
出雲	母体の健康	-	-	-	1	3	3	3	13	35	38	49	41	23	-	-	-	209
	暴行脅迫によるもの	-	-	-	-	-	-	-	-	-	-	-	-	-	-	-	-	-
	総数	-	-	-	1	3	3	3	13	35	38	49	41	23	-	-	-	209
県央	母体の健康	-	-	-	-	-	-	1	-	-	-	2	1	2	-	-	-	6
	暴行脅迫によるもの	-	-	-	-	-	-	-	-	-	-	-	-	-	-	-	-	-
	総数	-	-	-	-	-	-	1	-	-	-	2	1	2	-	-	-	6
浜田	母体の健康	-	-	1	-	1	1	2	2	15	16	11	15	6	1	-	-	71
	暴行脅迫によるもの	-	-	-	-	-	-	-	-	-	-	-	-	-	-	-	-	-
	総数	-	-	1	-	1	1	2	2	15	16	11	15	6	1	-	-	71
益田	母体の健康	-	-	-	-	-	-	-	-	6	2	9	6	4	-	-	-	27
	暴行脅迫によるもの	-	-	-	-	-	-	-	-	1	-	-	-	-	-	-	-	1
	総数	-	-	-	-	-	-	-	-	7	2	9	6	4	-	-	-	28
隠岐	母体の健康	-	-	-	-	-	-	-	-	1	1	5	3	2	-	-	-	12
	暴行脅迫によるもの	-	-	-	-	-	-	-	-	-	-	-	-	-	-	-	-	-
	総数	-	-	-	-	-	-	-	-	1	1	5	3	2	-	-	-	12

注(1)資料:「衛生行政報告例」厚生労働省

第75表 特定医療費（指定難病）受給者証所持者数, 年齢階級・対象疾患別（総数）

令和元年末現在

	総数	0～9歳	10～19歳	20～29歳	30～39歳	40～49歳	50～59歳	60～69歳	70～74歳	75歳以上
総数	6,133	2	21	242	421	672	803	1,191	888	1,893
球脊髄性筋萎縮症	13	-	-	-	-	-	3	5	1	4
筋萎縮性側索硬化症	91	-	-	-	-	4	8	19	24	36
脊髄性筋萎縮症	11	-	-	3	-	-	2	3	2	1
原発性側索硬化症	-	-	-	-	-	-	-	-	-	-
進行性核上性麻痺	66	-	-	-	-	-	1	6	10	49
パーキンソン病	1,059	-	-	1	2	7	31	148	195	675
大脳皮質基底核変性症	39	-	-	-	-	-	2	8	13	16
ハンチントン病	10	-	-	1	-	2	3	3	-	1
神経有棘赤血球症	-	-	-	-	-	-	-	-	-	-
シャルコー・マリー・トゥース病	5	-	-	-	-	1	-	1	1	2
重症筋無力症	125	-	-	4	5	18	16	20	18	44
先天性筋無力症候群	-	-	-	-	-	-	-	-	-	-
多発性硬化症／視神経脊髄炎	121	-	-	6	16	38	20	22	10	9
慢性炎症性脱髄性多発神経炎／多巣性運動ニューロパチー	43	-	-	1	3	3	5	12	2	17
封入体筋炎	1	-	-	-	-	-	-	1	-	-
クロー・深瀬症候群	1	-	-	-	-	1	-	-	-	-
多系統萎縮症	89	-	-	-	2	-	7	19	16	45
脊髄小脳変性症(多系統萎縮症を除く。)	169	-	1	2	2	14	15	43	36	56
ライソゾーム病	10	-	-	-	3	2	3	2	-	-
副腎白質ジストロフィー	2	-	-	-	-	1	1	-	-	-
ミトコンドリア病	11	-	-	2	3	3	1	1	-	1
もやもや病	66	2	2	2	8	14	14	12	7	5
プリオン病	2	-	-	-	-	-	-	-	-	2
亜急性硬化性全脳炎	-	-	-	-	-	-	-	-	-	-
進行性多巣性白質脳症	1	-	-	-	-	-	-	-	-	1
HTLV-1 関連脊髄症	6	-	-	-	-	-	1	-	2	3
特発性基底核石灰化症	1	-	-	-	-	-	-	1	-	-
全身性アミロイドーシス	25	-	-	-	-	-	5	6	6	8
ウルリッヒ病	-	-	-	-	-	-	-	-	-	-
遠位型ミオパチー	-	-	-	-	-	-	-	-	-	-
ベスレムミオパチー	1	-	-	-	-	1	-	-	-	-
自己食空腔性ミオパチー	-	-	-	-	-	-	-	-	-	-
シュワルツ・ヤンベル症候群	-	-	-	-	-	-	-	-	-	-
神経線維腫症	22	-	-	1	5	6	4	4	1	1
天疱瘡	17	-	-	-	-	1	6	2	3	5
表皮水疱症	1	-	-	-	-	-	-	1	-	-
膿疱性乾癬(汎発型)	12	-	-	-	2	1	1	4	-	4
ステイヴンス・ジョンソン症候群	3	-	-	-	1	-	-	-	2	-
中毒性表皮壊死症	-	-	-	-	-	-	-	-	-	-
高安静脈炎	37	-	-	3	5	4	7	5	7	6
巨細胞性動脈炎	4	-	-	-	-	-	-	1	-	3
結節性多発動脈炎	9	-	-	-	-	-	2	1	1	5
顕微鏡的多発血管炎	65	-	-	1	-	-	1	7	17	39
多発血管炎性肉芽腫症	24	-	-	-	1	2	1	5	8	7
好酸球性多発血管炎性肉芽腫症	24	-	-	-	4	3	3	5	5	4
悪性関節リウマチ	29	-	-	-	1	1	2	10	7	8
パージャール病	20	-	-	-	-	1	2	7	2	8
原発性抗リン脂質抗体症候群	1	-	-	-	-	-	1	-	-	-
全身性エリテマトーデス	293	-	-	16	47	58	43	52	31	46
皮膚筋炎／多発性筋炎	118	-	-	-	2	11	28	26	21	30
全身性強皮症	152	-	-	1	1	6	27	44	24	49
混合性結合組織病	63	-	-	1	6	9	9	20	4	14
シェーグレン症候群	54	-	-	-	4	8	15	14	5	8
成人スチル病	20	-	-	1	5	2	1	5	2	4
再発性多発軟骨炎	3	-	-	-	-	-	-	3	-	-
ベーチェット病	86	-	-	4	11	17	22	17	6	9
特発性拡張型心筋症	139	-	-	-	3	18	28	40	17	33
肥大型心筋症	14	-	-	-	1	1	4	4	-	4
拘束型心筋症	2	-	-	-	1	-	1	-	-	-
再生不良性貧血	76	-	-	3	1	1	12	15	12	32
自己免疫性溶血性貧血	8	-	-	-	-	1	1	2	-	4
発作性夜間ヘモグロビン尿症	5	-	-	-	-	2	1	1	1	-
特発性血小板減少性紫斑病	99	-	-	3	6	7	11	14	14	44
血栓性血小板減少性紫斑病	1	-	-	-	-	-	-	-	-	1
原発性免疫不全症候群	10	-	-	2	5	1	1	1	-	-
IgA腎症	98	-	-	10	16	19	15	20	14	4
多発性嚢胞腎	55	-	-	1	6	10	13	16	5	4
黄色靱帯骨化症	68	-	-	-	-	5	6	14	15	28
後縦靱帯骨化症	181	-	-	-	2	6	25	39	35	74
広範脊柱管狭窄症	38	-	-	-	1	1	1	8	11	16
特発性大腿骨頭壊死症	98	-	-	-	8	15	19	21	14	21
下垂体性ADH分泌異常症	15	-	-	2	6	1	1	3	1	1
下垂体性TSH分泌亢進症	-	-	-	-	-	-	-	-	-	-
下垂体性PRL分泌亢進症	9	-	-	1	1	3	2	2	-	-

第75表 特定医療費（指定難病）受給者証所持者数, 年齢階級・対象疾患別（総数）

令和元年未現在

	総数	0～9歳	10～19歳	20～29歳	30～39歳	40～49歳	50～59歳	60～69歳	70～74歳	75歳以上
クッシング病	8	-	-	1	-	1	1	5	-	-
下垂体性ゴナドトロピン分泌亢進症	-	-	-	-	-	-	-	-	-	-
下垂体性成長ホルモン分泌亢進症	27	-	-	2	2	3	1	8	6	5
下垂体前葉機能低下症	137	-	5	13	15	23	19	14	15	33
家族性高コレステロール血症（ホモ接合体）	2	-	-	-	-	-	1	1	-	-
甲状腺ホルモン不応症	4	-	-	-	2	2	-	-	-	-
先天性副腎皮質酵素欠損症	2	-	-	2	-	-	-	-	-	-
先天性副腎低形成症	1	-	-	-	-	1	-	-	-	-
アジソン病	-	-	-	-	-	-	-	-	-	-
サルコイドーシス	104	-	-	-	5	6	13	21	22	37
特発性間質性肺炎	170	-	-	-	-	-	9	42	42	77
肺動脈性肺高血圧症	20	-	-	-	7	1	4	1	3	4
肺静脈閉塞症/肺毛細血管腫症	-	-	-	-	-	-	-	-	-	-
慢性血栓性肺高血圧症	30	-	-	-	-	2	6	9	2	11
リンパ管筋腫症	7	-	-	-	1	3	2	1	-	-
網膜色素変性症	142	-	1	2	1	12	20	31	27	48
バッド・キアリ症候群	2	-	-	-	-	2	-	-	-	-
特発性門脈圧亢進症	-	-	-	-	-	-	-	-	-	-
原発性胆汁性胆管炎	114	-	-	-	-	4	13	39	22	36
原発性硬化性胆管炎	5	-	-	1	1	-	-	1	-	2
自己免疫性肝炎	42	-	-	1	-	6	11	10	8	6
クローン病	222	-	-	36	36	75	34	27	4	10
潰瘍性大腸炎	702	-	4	69	110	136	137	119	62	65
好酸球性消化管疾患	7	-	-	1	2	1	-	1	1	1
慢性特発性偽性腸閉塞症	1	-	-	-	-	-	1	-	-	-
巨大膀胱短小結腸腸管蠕動不全症	-	-	-	-	-	-	-	-	-	-
腸管神経節細胞減少症	-	-	-	-	-	-	-	-	-	-
ルビンシュタイン・テイビ症候群	-	-	-	-	-	-	-	-	-	-
CFC症候群	-	-	-	-	-	-	-	-	-	-
コストロ症候群	1	-	-	-	1	-	-	-	-	-
チャージ症候群	-	-	-	-	-	-	-	-	-	-
クリオビリン関連周期熱症候群	-	-	-	-	-	-	-	-	-	-
若年性特発性関節炎	5	-	-	2	3	-	-	-	-	-
TNF受容体関連周期性症候群	-	-	-	-	-	-	-	-	-	-
非典型型溶血性尿毒症症候群	1	-	-	-	1	-	-	-	-	-
ブラウ症候群	-	-	-	-	-	-	-	-	-	-
先天性ミオパチー	2	-	-	1	-	1	-	-	-	-
マリネスコ・シェーグレン症候群	-	-	-	-	-	-	-	-	-	-
筋ジストロフィー	30	-	-	4	3	8	5	4	3	3
非ジストロフィー性ミオトニー症候群	-	-	-	-	-	-	-	-	-	-
遺伝性周期性四肢麻痺	1	-	-	-	-	-	1	-	-	-
アトピー性脊髄炎	-	-	-	-	-	-	-	-	-	-
脊髄空洞症	1	-	-	-	-	-	-	-	1	-
脊髄髄膜瘤	1	-	-	-	-	-	-	1	-	-
アイザックス症候群	2	-	-	-	1	-	-	1	-	-
遺伝性ジストニア	-	-	-	-	-	-	-	-	-	-
神経フェリチン症	-	-	-	-	-	-	-	-	-	-
脳表へモジゲリン沈着症	-	-	-	-	-	-	-	-	-	-
禿頭と変形性脊椎症を伴う常染色体劣性白質脳症	-	-	-	-	-	-	-	-	-	-
皮質下梗塞と白質脳症を伴う常染色体優性脳動脈症	-	-	-	-	-	-	-	-	-	-
神経軸索スフェロイド形成を伴う遺伝性びまん性白質脳症	-	-	-	-	-	-	-	-	-	-
ベリー症候群	-	-	-	-	-	-	-	-	-	-
前頭側頭葉変性症	4	-	-	-	-	-	-	2	2	-
ピックースタッフ脳幹脳炎	1	-	-	-	-	-	-	1	-	-
痙攣重積型（二相性）急性脳症	-	-	-	-	-	-	-	-	-	-
先天性無痛無汗症	-	-	-	-	-	-	-	-	-	-
アレキサンダー病	-	-	-	-	-	-	-	-	-	-
先天性核上性球麻痺	-	-	-	-	-	-	-	-	-	-
メビウス症候群	-	-	-	-	-	-	-	-	-	-
中隔視神経形成異常症/ドモルシア症候群	-	-	-	-	-	-	-	-	-	-
アイカルディ症候群	-	-	-	-	-	-	-	-	-	-
片側巨脳症	-	-	-	-	-	-	-	-	-	-
限局性皮質異形成	1	-	1	-	-	-	-	-	-	-
神経細胞移動異常症	-	-	-	-	-	-	-	-	-	-
先天性大脳白質形成不全症	-	-	-	-	-	-	-	-	-	-
ドラベ症候群	-	-	-	-	-	-	-	-	-	-
海馬硬化を伴う内側側頭葉てんかん	-	-	-	-	-	-	-	-	-	-
ミオクロニー欠伸てんかん	-	-	-	-	-	-	-	-	-	-
ミオクロニー脱力発作を伴うてんかん	-	-	-	-	-	-	-	-	-	-
レノックス・ガストー症候群	2	-	-	2	-	-	-	-	-	-
ウエスト症候群	-	-	-	-	-	-	-	-	-	-
大田原症候群	-	-	-	-	-	-	-	-	-	-
早期ミオクロニー脳症	-	-	-	-	-	-	-	-	-	-
遊走性焦点発作を伴う乳児てんかん	-	-	-	-	-	-	-	-	-	-
片側痙攣・片麻痺・てんかん症候群	-	-	-	-	-	-	-	-	-	-

第75表 特定医療費（指定難病）受給者証所持者数, 年齢階級・対象疾患別（総数）

令和元年未現在

	総 数	0～9歳	10～19歳	20～29歳	30～39歳	40～49歳	50～59歳	60～69歳	70～74歳	75歳以上
環状20番染色体症候群	-	-	-	-	-	-	-	-	-	-
ラスマッセン脳炎	-	-	-	-	-	-	-	-	-	-
P C D H 19 関連症候群	-	-	-	-	-	-	-	-	-	-
難治顔回部分発作重積型急性脳炎	-	-	-	-	-	-	-	-	-	-
徐波睡眠期持続性棘徐波を示すてんかん性脳症	-	-	-	-	-	-	-	-	-	-
ランドウ・クレフナー症候群	-	-	-	-	-	-	-	-	-	-
レット症候群	-	-	-	-	-	-	-	-	-	-
スタージ・ウェーバー症候群	1	-	-	-	1	-	-	-	-	-
結節性硬化症	3	-	-	2	1	-	-	-	-	-
色素性乾皮症	1	-	-	1	-	-	-	-	-	-
先天性魚鱗癬	2	-	-	-	-	1	1	-	-	-
家族性良性慢性天疱瘡	-	-	-	-	-	-	-	-	-	-
類天疱瘡（後天性表皮水疱症を含む。）	17	-	-	-	-	2	1	3	3	8
特発性後天性全身性無汗症	9	-	2	4	-	1	-	1	-	1
眼皮膚白皮症	-	-	-	-	-	-	-	-	-	-
肥厚性皮膚骨膜炎	-	-	-	-	-	-	-	-	-	-
弾性線維性仮性黄色腫	-	-	-	-	-	-	-	-	-	-
マルファン症候群	5	-	-	1	3	1	-	-	-	-
エーラス・ダンロス症候群	1	-	-	-	-	1	-	-	-	-
メンクス病	-	-	-	-	-	-	-	-	-	-
オクシビタル・ホーン症候群	-	-	-	-	-	-	-	-	-	-
ウィルソン病	3	-	-	-	2	1	-	-	-	-
低ホスファターゼ症	-	-	-	-	-	-	-	-	-	-
V A T E R 症候群	-	-	-	-	-	-	-	-	-	-
那須・ハコラ病	-	-	-	-	-	-	-	-	-	-
ウィーバー症候群	-	-	-	-	-	-	-	-	-	-
コフィン・ローリー症候群	-	-	-	-	-	-	-	-	-	-
ジュベール症候群関連疾患	-	-	-	-	-	-	-	-	-	-
モワット・ウィルソン症候群	-	-	-	-	-	-	-	-	-	-
ウィリアムズ症候群	-	-	-	-	-	-	-	-	-	-
A T R - X 症候群	-	-	-	-	-	-	-	-	-	-
クルーゾン症候群	-	-	-	-	-	-	-	-	-	-
アペール症候群	-	-	-	-	-	-	-	-	-	-
ファイファー症候群	-	-	-	-	-	-	-	-	-	-
アントレー・ピクスラー症候群	-	-	-	-	-	-	-	-	-	-
コフィン・シリズ症候群	-	-	-	-	-	-	-	-	-	-
ロスムンド・トムソン症候群	-	-	-	-	-	-	-	-	-	-
歌舞伎症候群	-	-	-	-	-	-	-	-	-	-
多脾症候群	-	-	-	-	-	-	-	-	-	-
無脾症候群	-	-	-	-	-	-	-	-	-	-
鰓耳腎症候群	-	-	-	-	-	-	-	-	-	-
ウェルナー症候群	2	-	-	-	-	-	1	1	-	-
コケイン症候群	-	-	-	-	-	-	-	-	-	-
ブラダー・ウィリ症候群	-	-	-	-	-	-	-	-	-	-
ソトス症候群	-	-	-	-	-	-	-	-	-	-
スーナン症候群	-	-	-	-	-	-	-	-	-	-
ヤング・シンプソン症候群	-	-	-	-	-	-	-	-	-	-
1 p 36 欠失症候群	-	-	-	-	-	-	-	-	-	-
4 p 欠失症候群	-	-	-	-	-	-	-	-	-	-
5 p 欠失症候群	-	-	-	-	-	-	-	-	-	-
第14番染色体父親性ダイソミー症候群	-	-	-	-	-	-	-	-	-	-
アンジェルマン症候群	-	-	-	-	-	-	-	-	-	-
スミス・マギニス症候群	-	-	-	-	-	-	-	-	-	-
22 q 11.2 欠失症候群	-	-	-	-	-	-	-	-	-	-
エマヌエル症候群	-	-	-	-	-	-	-	-	-	-
脆弱X症候群関連疾患	-	-	-	-	-	-	-	-	-	-
脆弱X症候群	-	-	-	-	-	-	-	-	-	-
総動脈幹遺残症	-	-	-	-	-	-	-	-	-	-
修正大血管転位症	3	-	-	2	-	-	-	1	-	-
完全大血管転位症	1	-	-	-	-	1	-	-	-	-
単心室症	3	-	-	1	2	-	-	-	-	-
左心低形成症候群	1	-	-	1	-	-	-	-	-	-
三尖弁閉鎖症	-	-	-	-	-	-	-	-	-	-
心室中隔欠損を伴わない肺動脈閉鎖症	-	-	-	-	-	-	-	-	-	-
心室中隔欠損を伴う肺動脈閉鎖症	-	-	-	-	-	-	-	-	-	-
フロー四徴症	5	-	-	1	1	2	-	1	-	-
両大血管右室起始症	-	-	-	-	-	-	-	-	-	-
エプスタイン病	-	-	-	-	-	-	-	-	-	-
アルポート症候群	-	-	-	-	-	-	-	-	-	-
ギャロウェイ・モワト症候群	-	-	-	-	-	-	-	-	-	-
急速進行性糸球体腎炎	8	-	-	-	-	-	-	-	1	7
抗糸球体基底膜腎炎	1	-	-	-	-	-	-	1	-	-
一次性ネフローゼ症候群	79	-	1	9	5	7	8	19	10	20
一次性膜性増殖性糸球体腎炎	1	-	-	-	-	-	-	-	-	1
紫斑病性腎炎	11	-	-	-	2	1	3	-	2	3

第75表 特定医療費（指定難病）受給者証所持者数, 年齢階級・対象疾患別（総数）

令和元年未現在

	総数	0～9歳	10～19歳	20～29歳	30～39歳	40～49歳	50～59歳	60～69歳	70～74歳	75歳以上
先天性腎性尿崩症	-	-	-	-	-	-	-	-	-	-
間質性膀胱炎（ハンナ型）	1	-	-	-	-	-	-	-	-	1
オスラー病	1	-	-	-	1	-	-	-	-	-
閉塞性細気管支炎	-	-	-	-	-	-	-	-	-	-
肺胞蛋白症（自己免疫性又は先天性）	1	-	-	1	-	-	-	-	-	-
肺胞低換気症候群	-	-	-	-	-	-	-	-	-	-
α1-アンチトリプシン欠乏症	-	-	-	-	-	-	-	-	-	-
カーニー複合	-	-	-	-	-	-	-	-	-	-
ウォルフラム症候群	-	-	-	-	-	-	-	-	-	-
ペルオキシソーム病（副腎白質ジストロフィーを除く。）	-	-	-	-	-	-	-	-	-	-
副甲状腺機能低下症	4	-	-	-	1	1	1	1	-	-
偽性副甲状腺機能低下症	-	-	-	-	-	-	-	-	-	-
副腎皮質刺激ホルモン不応症	-	-	-	-	-	-	-	-	-	-
ビタミンD抵抗性くる病／骨軟化症	3	-	-	1	-	1	-	1	-	-
ビタミンD依存性くる病／骨軟化症	-	-	-	-	-	-	-	-	-	-
フェニルケトン尿症	2	-	-	1	-	1	-	-	-	-
高チロシン血症1型	-	-	-	-	-	-	-	-	-	-
高チロシン血症2型	-	-	-	-	-	-	-	-	-	-
高チロシン血症3型	-	-	-	-	-	-	-	-	-	-
メープルシロップ尿症	-	-	-	-	-	-	-	-	-	-
プロピオン酸血症	-	-	-	-	-	-	-	-	-	-
メチルマロン酸血症	-	-	-	-	-	-	-	-	-	-
イソ吉草酸血症	-	-	-	-	-	-	-	-	-	-
グルコーストランスポーター1欠損症	-	-	-	-	-	-	-	-	-	-
グルタル酸血症1型	-	-	-	-	-	-	-	-	-	-
グルタル酸血症2型	-	-	-	-	-	-	-	-	-	-
尿素サイクル異常症	-	-	-	-	-	-	-	-	-	-
リジン尿性蛋白不耐症	-	-	-	-	-	-	-	-	-	-
先天性葉酸吸収不全	-	-	-	-	-	-	-	-	-	-
ポルフィリン症	-	-	-	-	-	-	-	-	-	-
複合カルボキシラーゼ欠損症	-	-	-	-	-	-	-	-	-	-
筋型糖原病	-	-	-	-	-	-	-	-	-	-
肝型糖原病	2	-	-	1	-	1	-	-	-	-
ガラクトース-1-リン酸ウリジルトランスフェラーゼ欠損症	-	-	-	-	-	-	-	-	-	-
レシチンコレステロールアシルトランスフェラーゼ欠損症	-	-	-	-	-	-	-	-	-	-
シトステロール血症	-	-	-	-	-	-	-	-	-	-
タンジール病	-	-	-	-	-	-	-	-	-	-
原発性高カイロミクロン血症	-	-	-	-	-	-	-	-	-	-
脳髄黄色腫症	-	-	-	-	-	-	-	-	-	-
無βリポタンパク血症	-	-	-	-	-	-	-	-	-	-
脂肪萎縮症	-	-	-	-	-	-	-	-	-	-
家族性地中海熱	-	-	-	-	-	-	-	-	-	-
高IgD症候群	-	-	-	-	-	-	-	-	-	-
中條・西村症候群	-	-	-	-	-	-	-	-	-	-
化膿性無菌性関節炎・壊疽性膿皮症・アクネ症候群	-	-	-	-	-	-	-	-	-	-
慢性再発性多発性骨髄炎	-	-	-	-	-	-	-	-	-	-
強直性脊椎炎	7	-	1	-	-	3	1	-	2	-
進行性骨化性線維異形成症	-	-	-	-	-	-	-	-	-	-
肋骨異常を伴う先天性側弯症	-	-	-	-	-	-	-	-	-	-
骨形成不全症	-	-	-	-	-	-	-	-	-	-
タナトフォリック骨異形成症	-	-	-	-	-	-	-	-	-	-
軟骨無形成症	-	-	-	-	-	-	-	-	-	-
リンパ管腫症/ ゴーハム病	-	-	-	-	-	-	-	-	-	-
巨大リンパ管奇形（頸部顔面病変）	-	-	-	-	-	-	-	-	-	-
巨大静脈奇形（頸部口腔咽頭びまん性病変）	-	-	-	-	-	-	-	-	-	-
巨大動静脈奇形（頸部顔面又は四肢病変）	-	-	-	-	-	-	-	-	-	-
クリッペル・トレノネー・ウェーバー症候群	2	-	-	1	-	-	1	-	-	-
先天性赤血球形成異常性貧血	-	-	-	-	-	-	-	-	-	-
後天性赤芽球癆	7	-	-	-	-	-	-	-	2	5
ダイヤモンド・ブラックファン貧血	-	-	-	-	-	-	-	-	-	-
ファンconi貧血	-	-	-	-	-	-	-	-	-	-
遺伝性鉄芽球性貧血	-	-	-	-	-	-	-	-	-	-
エプスタイン症候群	-	-	-	-	-	-	-	-	-	-
自己免疫性後天性凝固因子欠乏症	4	-	-	-	-	-	-	1	-	3
クロンカイト・カナダ症候群	1	-	-	-	-	-	-	-	1	-
非特異性多発性小腸潰瘍症	2	-	-	-	-	-	1	-	1	-
ヒルシュブルング病（全結腸型又は小腸型）	-	-	-	-	-	-	-	-	-	-
総排泄腔外反症	-	-	-	-	-	-	-	-	-	-
総排泄腔遺残	-	-	-	-	-	-	-	-	-	-
先天性横隔膜ヘルニア	-	-	-	-	-	-	-	-	-	-
乳幼児肝巨大血管腫	-	-	-	-	-	-	-	-	-	-
胆道閉鎖症	1	-	1	-	-	-	-	-	-	-
アラジール症候群	-	-	-	-	-	-	-	-	-	-
遺伝性睪炎	-	-	-	-	-	-	-	-	-	-
嚢胞性線維症	-	-	-	-	-	-	-	-	-	-

第75表 特定医療費（指定難病）受給者証所持者数, 年齢階級・対象疾患別（総数）

令和元年未現在

	総数	0～9歳	10～19歳	20～29歳	30～39歳	40～49歳	50～59歳	60～69歳	70～74歳	75歳以上
I g G 4 関連疾患	14	-	1	-	1	2	-	4	-	6
黄斑ジストロフィー	3	-	-	-	-	1	1	1	-	-
レーベル遺伝性視神経症	-	-	-	-	-	-	-	-	-	-
アッシュヤー症候群	-	-	-	-	-	-	-	-	-	-
若年発症型両側性感音難聴	-	-	-	-	-	-	-	-	-	-
遅発性内リンパ水腫	-	-	-	-	-	-	-	-	-	-
好酸球性副鼻腔炎	170	-	-	5	14	27	50	49	17	8
カナパン病	-	-	-	-	-	-	-	-	-	-
進行性白質脳症	-	-	-	-	-	-	-	-	-	-
進行性ミオクローヌスてんかん	-	-	-	-	-	-	-	-	-	-
先天異常症候群	-	-	-	-	-	-	-	-	-	-
先天性三尖弁狭窄症	-	-	-	-	-	-	-	-	-	-
先天性僧帽弁狭窄症	-	-	-	-	-	-	-	-	-	-
先天性肺静脈狭窄症	-	-	-	-	-	-	-	-	-	-
左肺動脈右肺動脈起始症	-	-	-	-	-	-	-	-	-	-
ネイルパテラ症候群（爪膝蓋骨症候群）／LMX1B関連腎症	-	-	-	-	-	-	-	-	-	-
カルニチン回路異常症	-	-	-	-	-	-	-	-	-	-
三頭酵素欠損症	-	-	-	-	-	-	-	-	-	-
シトリン欠損症	1	-	-	1	-	-	-	-	-	-
セピアブテリン還元酵素（SR）欠損症	-	-	-	-	-	-	-	-	-	-
先天性グリコシルホスファチジルイノシトール（GPI）欠損症	-	-	-	-	-	-	-	-	-	-
非ケト-シス型高グリシン血症	-	-	-	-	-	-	-	-	-	-
β-ケトチオラーゼ欠損症	-	-	-	-	-	-	-	-	-	-
芳香族L-アミノ酸脱炭酸酵素欠損症	-	-	-	-	-	-	-	-	-	-
メチルグルタコン酸尿症	-	-	-	-	-	-	-	-	-	-
遺伝性自己炎症疾患	-	-	-	-	-	-	-	-	-	-
大理石骨病	-	-	-	-	-	-	-	-	-	-
特発性血栓症（遺伝性血栓性素因によるものに限る。）	1	-	1	-	-	-	-	-	-	-
前眼部形成異常	-	-	-	-	-	-	-	-	-	-
無虹彩症	-	-	-	-	-	-	-	-	-	-
先天性気管狭窄症／先天性声門下狭窄症	-	-	-	-	-	-	-	-	-	-
特発性多中心性キャスルマン病	7	-	-	-	-	-	2	3	1	1
膠様滴状角膜ジストロフィー	-	-	-	-	-	-	-	-	-	-
ハッチンソン・ギルフォード症候群	-	-	-	-	-	-	-	-	-	-

注（1）資料：「衛生行政報告例」厚生労働省

第76表 特定医療費（指定難病）受給者証所持者数・対象疾患・保健所別

令和元年度末現在

	総 数	松江	雲南	出雲	県央	浜田	益田	隠岐
総 数	6,133	2,067	602	1,589	509	707	493	166
球脊髄性筋萎縮症	13	5	2	1	1	2	2	-
筋萎縮性側索硬化症	91	33	9	17	5	15	8	4
脊髄性筋萎縮症	11	5	1	2	1	1	1	-
原発性側索硬化症	-	-	-	-	-	-	-	-
進行性核上性麻痺	66	20	7	21	3	8	7	-
パーキンソン病	1,059	344	114	266	85	112	112	26
大脳皮質基底核変性症	39	13	3	11	5	3	4	-
ハンチントン病	10	4	-	4	1	1	-	-
神経有棘赤血球症	-	-	-	-	-	-	-	-
シャルコー・マリー・トゥース病	5	2	1	-	-	2	-	-
重症筋無力症	125	35	8	38	12	17	9	6
先天性筋無力症候群	-	-	-	-	-	-	-	-
多発性硬化症／視神経脊髄炎	121	47	10	31	7	17	6	3
慢性炎症性脱髄性多発神経炎／多巣性運動ニューロパチー	43	13	4	12	5	4	4	1
封入体筋炎	1	-	-	1	-	-	-	-
クロウ・深瀬症候群	1	-	-	-	-	-	1	-
多系統萎縮症	89	30	11	17	8	13	8	2
脊髄小脳変性症（多系統萎縮症を除く。）	169	48	25	37	24	13	20	2
ライソゾーム病	10	3	1	3	-	-	2	1
副腎白質ジストロフィー	2	1	-	1	-	-	-	-
ミトコンドリア病	11	4	2	3	-	-	2	-
もやもや病	66	16	4	21	4	8	7	6
プリオン病	2	-	-	2	-	-	-	-
亜急性硬化性全脳炎	-	-	-	-	-	-	-	-
進行性多巣性白質脳症	1	1	-	-	-	-	-	-
HTLV-1 関連脊髄症	6	5	-	-	-	-	-	1
特発性基底核石灰化症	1	-	-	-	-	-	1	-
全身性アミロイドーシス	25	4	4	9	3	2	3	-
ウルリッヒ病	-	-	-	-	-	-	-	-
遠位型ミオパチー	-	-	-	-	-	-	-	-
ベスレムミオパチー	1	1	-	-	-	-	-	-
自己食空腔性ミオパチー	-	-	-	-	-	-	-	-
シュワルツ・ヤンペル症候群	-	-	-	-	-	-	-	-
神経線維腫症	22	4	1	8	1	4	3	1
天疱瘡	17	11	1	3	1	-	1	-
表皮水疱症	1	-	1	-	-	-	-	-
膿疱性乾癬（汎発型）	12	2	-	5	1	2	1	1
スティーヴンス・ジョンソン症候群	3	2	1	-	-	-	-	-
中毒性表皮壊死症	-	-	-	-	-	-	-	-
高安動脈炎	37	9	2	10	6	3	3	4
巨細胞性動脈炎	4	1	1	2	-	-	-	-
結節性多発動脈炎	9	5	1	2	-	1	-	-
顕微鏡的多発血管炎	65	24	7	18	8	4	2	2
多発血管炎性肉芽腫症	24	7	3	6	3	2	3	-
好酸球性多発血管炎性肉芽腫症	24	12	-	6	2	3	-	1
悪性関節リウマチ	29	5	2	13	2	3	3	1
バージャー病	20	8	3	5	-	2	2	-
原発性抗リン脂質抗体症候群	1	1	-	-	-	-	-	-
全身性エリテマトーデス	293	100	22	82	29	33	23	4
皮膚筋炎／多発性筋炎	118	37	9	26	14	14	12	6
全身性強皮症	152	34	16	47	22	15	11	7
混合性結合組織病	63	18	6	17	5	8	7	2
シェーグレン症候群	54	24	4	14	3	4	3	2
成人スチル病	20	7	1	6	-	4	2	-
再発性多発軟骨炎	3	3	-	-	-	-	-	-
ベーチェット病	86	26	11	19	10	7	13	-
特発性拡張型心筋症	139	56	11	36	12	8	12	4
肥大型心筋症	14	7	2	2	1	1	1	-
拘束型心筋症	2	2	-	-	-	-	-	-
再生不良性貧血	76	30	5	16	4	5	10	6

第76表 特定医療費（指定難病）受給者証所持者数・対象疾患・保健所別

令和元年度末現在

	総数	松江	雲南	出雲	県央	浜田	益田	隠岐
自己免疫性溶血性貧血	8	3	1	2	-	1	1	-
発作性夜間ヘモグロビン尿症	5	1	-	3	-	1	-	-
特発性血小板減少性紫斑病	99	34	13	20	6	9	16	1
血栓性血小板減少性紫斑病	1	1	-	-	-	-	-	-
原発性免疫不全症候群	10	2	2	3	1	1	-	1
IgA腎症	98	45	9	18	7	12	5	2
多発性嚢胞腎	55	30	4	11	3	5	2	-
黄色靱帯骨化症	68	23	12	11	7	9	2	4
後縦靱帯骨化症	181	46	16	50	17	19	24	9
広範脊柱管狭窄症	38	4	1	6	9	10	8	-
特発性大腿骨頭壊死症	98	27	11	17	13	15	12	3
下垂性ADH分泌異常症	15	7	1	3	3	1	-	-
下垂性TSH分泌亢進症	-	-	-	-	-	-	-	-
下垂性PRL分泌亢進症	9	2	2	2	1	1	-	1
クッシング病	8	3	2	3	-	-	-	-
下垂性ゴナドトロピン分泌亢進症	-	-	-	-	-	-	-	-
下垂性成長ホルモン分泌亢進症	27	8	6	11	1	1	-	-
下垂体前葉機能低下症	137	36	11	46	15	19	10	-
家族性高コレステロール血症（ホモ接合体）	2	2	-	-	-	-	-	-
甲状腺ホルモン不応症	4	2	-	1	-	-	-	1
先天性副腎皮質酵素欠損症	2	-	1	1	-	-	-	-
先天性副腎低形成症	1	1	-	-	-	-	-	-
アジソン病	-	-	-	-	-	-	-	-
サルコイドーシス	104	42	12	19	11	8	10	2
特発性間質性肺炎	170	62	15	45	13	25	3	7
肺動脈性肺高血圧症	20	11	1	3	1	1	2	1
肺静脈閉塞症／肺毛細血管腫症	-	-	-	-	-	-	-	-
慢性血栓塞栓性肺高血圧症	30	7	2	10	4	6	1	-
リンパ脈管筋腫症	7	1	-	4	1	1	-	-
網膜色素変性症	142	46	25	28	11	19	7	6
バッド・キアリ症候群	2	2	-	-	-	-	-	-
特発性門脈圧亢進症	-	-	-	-	-	-	-	-
原発性胆汁性胆管炎	114	23	3	23	22	36	3	4
原発性硬化性胆管炎	5	-	-	4	-	-	1	-
自己免疫性肝炎	42	9	4	11	3	6	5	4
クローン病	222	78	19	74	12	14	18	7
潰瘍性大腸炎	702	244	81	205	42	90	29	11
好酸球性消化管疾患	7	3	-	2	-	2	-	-
慢性特発性偽性腸閉塞症	1	-	-	-	-	1	-	-
巨大膀胱短小結腸腸管蠕動不全症	-	-	-	-	-	-	-	-
腸管神経節細胞減少症	-	-	-	-	-	-	-	-
ルビンシュタイン・テイビ症候群	-	-	-	-	-	-	-	-
CFC症候群	-	-	-	-	-	-	-	-
コステロ症候群	1	-	-	1	-	-	-	-
チャージ症候群	-	-	-	-	-	-	-	-
クリオピリン関連周期熱症候群	-	-	-	-	-	-	-	-
若年性特発性関節炎	5	5	-	-	-	-	-	-
TNF受容体関連周期性症候群	-	-	-	-	-	-	-	-
非典型溶血性尿毒症症候群	1	-	-	1	-	-	-	-
ブラウ症候群	-	-	-	-	-	-	-	-
先天性ミオパチー	2	-	-	-	-	-	2	-
マリネスコ・シェーグレン症候群	-	-	-	-	-	-	-	-
筋ジストロフィー	30	11	3	5	-	6	5	-
非ジストロフィー性ミオトニー症候群	-	-	-	-	-	-	-	-
遺伝性周期性四肢麻痺	1	-	-	-	-	1	-	-
アトピー性脊髄炎	-	-	-	-	-	-	-	-
脊髄空洞症	1	-	-	-	-	-	1	-
脊髄髄膜瘤	1	-	-	1	-	-	-	-
アイザックス症候群	2	2	-	-	-	-	-	-
遺伝性ジストニア	-	-	-	-	-	-	-	-
神経フェリチン症	-	-	-	-	-	-	-	-

第76表 特定医療費（指定難病）受給者証所持者数・対象疾患・保健所別

令和元年度末現在

	総数	松江	雲南	出雲	県央	浜田	益田	隠岐
脳表へモジリン沈着症	-	-	-	-	-	-	-	-
禿頭と変形性脊椎症を伴う常染色体劣性白質脳症	-	-	-	-	-	-	-	-
皮質下梗塞と白質脳症を伴う常染色体優性脳動脈症	-	-	-	-	-	-	-	-
神経軸索スフェロイド形成を伴う遺伝性びまん性白質脳症	-	-	-	-	-	-	-	-
ベリー症候群	-	-	-	-	-	-	-	-
前頭側頭葉変性症	4	1	-	3	-	-	-	-
ピッカースタッフ脳幹脳炎	1	-	-	-	-	-	1	-
痙攣重積型（二相性）急性脳症	-	-	-	-	-	-	-	-
先天性無痛無汗症	-	-	-	-	-	-	-	-
アレキサンダー病	-	-	-	-	-	-	-	-
先天性核上性球麻痺	-	-	-	-	-	-	-	-
メビウス症候群	-	-	-	-	-	-	-	-
中隔視神経形成異常症／ドモルシア症候群	-	-	-	-	-	-	-	-
アイカルディ症候群	-	-	-	-	-	-	-	-
片側巨脳症	-	-	-	-	-	-	-	-
限局性皮質異形成	1	1	-	-	-	-	-	-
神経細胞移動異常症	-	-	-	-	-	-	-	-
先天性大脳白質形成不全症	-	-	-	-	-	-	-	-
ドラベ症候群	-	-	-	-	-	-	-	-
海馬硬化を伴う内側側頭葉てんかん	-	-	-	-	-	-	-	-
ミオクロニー欠伸てんかん	-	-	-	-	-	-	-	-
ミオクロニー脱力発作を伴うてんかん	-	-	-	-	-	-	-	-
レノックス・ガストー症候群	2	-	-	2	-	-	-	-
ウエスト症候群	-	-	-	-	-	-	-	-
大田原症候群	-	-	-	-	-	-	-	-
早期ミオクロニー脳症	-	-	-	-	-	-	-	-
遊走性焦点発作を伴う乳児てんかん	-	-	-	-	-	-	-	-
片側痙攣・片麻痺・てんかん症候群	-	-	-	-	-	-	-	-
環状20番染色体症候群	-	-	-	-	-	-	-	-
ラスムッセン脳炎	-	-	-	-	-	-	-	-
P CDH19関連症候群	-	-	-	-	-	-	-	-
難治頻回部分発作重積型急性脳炎	-	-	-	-	-	-	-	-
徐波睡眠期持続性棘徐波を示すてんかん性脳症	-	-	-	-	-	-	-	-
ランドウ・クレフナー症候群	-	-	-	-	-	-	-	-
レット症候群	-	-	-	-	-	-	-	-
スタージ・ウェーバー症候群	1	-	-	-	1	-	-	-
結節性硬化症	3	2	-	1	-	-	-	-
色素性乾皮症	1	-	1	-	-	-	-	-
先天性魚鱗癬	2	-	-	-	-	2	-	-
家族性良性慢性天疱瘡	-	-	-	-	-	-	-	-
類天疱瘡（後天性表皮水疱症を含む。）	17	8	2	5	1	-	1	-
特発性後天性全身性無汗症	9	2	-	5	-	1	-	1
眼皮膚白皮症	-	-	-	-	-	-	-	-
肥厚性皮膚骨膜炎	-	-	-	-	-	-	-	-
弾性線維性仮性黄色腫	-	-	-	-	-	-	-	-
マルファン症候群	5	2	2	1	-	-	-	-
エーラス・ダンロス症候群	1	1	-	-	-	-	-	-
メンケス病	-	-	-	-	-	-	-	-
オクシピタル・ホーン症候群	-	-	-	-	-	-	-	-
ウィルソン病	3	-	-	1	1	-	1	-
低ホスファターゼ症	-	-	-	-	-	-	-	-
V A T E R 症候群	-	-	-	-	-	-	-	-
那須・ハコラ病	-	-	-	-	-	-	-	-
ウィーバー症候群	-	-	-	-	-	-	-	-
コフィン・ローリー症候群	-	-	-	-	-	-	-	-
ジュベール症候群関連疾患	-	-	-	-	-	-	-	-
モワット・ウィルソン症候群	-	-	-	-	-	-	-	-
ウィリアムズ症候群	-	-	-	-	-	-	-	-
A T R - X 症候群	-	-	-	-	-	-	-	-
クルーゾン症候群	-	-	-	-	-	-	-	-
アペール症候群	-	-	-	-	-	-	-	-

第76表 特定医療費（指定難病）受給者証所持者数・対象疾患・保健所別

令和元年度末現在

	総数	松江	雲南	出雲	県央	浜田	益田	隠岐
ファイファー症候群	-	-	-	-	-	-	-	-
アントレー・ピクスラー症候群	-	-	-	-	-	-	-	-
コフィン・シリス症候群	-	-	-	-	-	-	-	-
ロスマンド・トムソン症候群	-	-	-	-	-	-	-	-
歌舞伎症候群	-	-	-	-	-	-	-	-
多脾症候群	-	-	-	-	-	-	-	-
無脾症候群	-	-	-	-	-	-	-	-
鯉耳腎症候群	-	-	-	-	-	-	-	-
ウェルナー症候群	2	-	-	-	-	2	-	-
コケイン症候群	-	-	-	-	-	-	-	-
ブラダー・ウィリ症候群	-	-	-	-	-	-	-	-
ソトス症候群	-	-	-	-	-	-	-	-
ヌーナン症候群	-	-	-	-	-	-	-	-
ヤング・シンプソン症候群	-	-	-	-	-	-	-	-
1 p 36 欠失症候群	-	-	-	-	-	-	-	-
4 p 欠失症候群	-	-	-	-	-	-	-	-
5 p 欠失症候群	-	-	-	-	-	-	-	-
第14番染色体父親性ダイソミー症候群	-	-	-	-	-	-	-	-
アンジェルマン症候群	-	-	-	-	-	-	-	-
スミス・マギニス症候群	-	-	-	-	-	-	-	-
22 q 11.2 欠失症候群	-	-	-	-	-	-	-	-
エマヌエル症候群	-	-	-	-	-	-	-	-
脆弱X症候群関連疾患	-	-	-	-	-	-	-	-
脆弱X症候群	-	-	-	-	-	-	-	-
総動脈幹遺残症	-	-	-	-	-	-	-	-
修正大血管転位症	3	1	1	1	-	-	-	-
完全大血管転位症	1	1	-	-	-	-	-	-
単心室症	3	1	1	1	-	-	-	-
左心低形成症候群	1	-	-	-	-	-	1	-
三尖弁閉鎖症	-	-	-	-	-	-	-	-
心室中隔欠損を伴わない肺動脈閉鎖症	-	-	-	-	-	-	-	-
心室中隔欠損を伴う肺動脈閉鎖症	-	-	-	-	-	-	-	-
ファロー四徴症	5	1	-	3	-	1	-	-
両大血管右室起始症	-	-	-	-	-	-	-	-
エプスタイン病	-	-	-	-	-	-	-	-
アルポート症候群	-	-	-	-	-	-	-	-
ギャロウェイ・モワト症候群	-	-	-	-	-	-	-	-
急速進行性糸球体腎炎	8	1	2	1	-	3	-	1
抗糸球体基底膜腎炎	1	1	-	-	-	-	-	-
一次性ネフローゼ症候群	79	36	8	13	3	14	3	2
一次性膜性増殖性糸球体腎炎	1	1	-	-	-	-	-	-
紫斑病性腎炎	11	7	1	2	-	1	-	-
先天性腎性尿崩症	-	-	-	-	-	-	-	-
間質性膀胱炎（ハンナ型）	1	-	-	-	1	-	-	-
オスラー病	1	-	-	1	-	-	-	-
閉塞性細気管支炎	-	-	-	-	-	-	-	-
肺胞蛋白症（自己免疫性又は先天性）	1	-	-	-	-	1	-	-
肺胞低換気症候群	-	-	-	-	-	-	-	-
α1-アンチトリプシン欠乏症	-	-	-	-	-	-	-	-
カーニー複合	-	-	-	-	-	-	-	-
ウォルフラム症候群	-	-	-	-	-	-	-	-
ペルオキシソーム病（副腎白質ジストロフィーを除く。）	-	-	-	-	-	-	-	-
副甲状腺機能低下症	4	1	-	2	-	-	1	-
偽性副甲状腺機能低下症	-	-	-	-	-	-	-	-
副腎皮質刺激ホルモン不応症	-	-	-	-	-	-	-	-
ビタミンD抵抗性くる病／骨軟化症	3	-	1	1	1	-	-	-
ビタミンD依存性くる病／骨軟化症	-	-	-	-	-	-	-	-
フェニルケトン尿症	2	2	-	-	-	-	-	-
高チロシン血症1型	-	-	-	-	-	-	-	-
高チロシン血症2型	-	-	-	-	-	-	-	-
高チロシン血症3型	-	-	-	-	-	-	-	-

第76表 特定医療費（指定難病）受給者証所持者数・対象疾患・保健所別

令和元年度末現在

	総数	松江	雲南	出雲	県央	浜田	益田	隠岐
メーブルシロップ尿症	-	-	-	-	-	-	-	-
プロピオン酸血症	-	-	-	-	-	-	-	-
メチルマロン酸血症	-	-	-	-	-	-	-	-
イソ吉草酸血症	-	-	-	-	-	-	-	-
グルコーストランスポーター1欠損症	-	-	-	-	-	-	-	-
グルタル酸血症1型	-	-	-	-	-	-	-	-
グルタル酸血症2型	-	-	-	-	-	-	-	-
尿素サイクル異常症	-	-	-	-	-	-	-	-
リジン尿性蛋白不耐症	-	-	-	-	-	-	-	-
先天性葉酸吸収不全	-	-	-	-	-	-	-	-
ボルフィリン症	-	-	-	-	-	-	-	-
複合カルボキシラーゼ欠損症	-	-	-	-	-	-	-	-
筋型糖原病	-	-	-	-	-	-	-	-
肝型糖原病	2	1	-	1	-	-	-	-
ガラクトース-1-リン酸ウリジルトランスフェラーゼ欠損症	-	-	-	-	-	-	-	-
レシチンコレステロールアシルトランスフェラーゼ欠損症	-	-	-	-	-	-	-	-
シトステロール血症	-	-	-	-	-	-	-	-
タンジール病	-	-	-	-	-	-	-	-
原発性高カイロミクロン血症	-	-	-	-	-	-	-	-
脳髄黄色腫症	-	-	-	-	-	-	-	-
無βリボタンパク血症	-	-	-	-	-	-	-	-
脂肪萎縮症	-	-	-	-	-	-	-	-
家族性地中海熱	-	-	-	-	-	-	-	-
高IgD症候群	-	-	-	-	-	-	-	-
中條・西村症候群	-	-	-	-	-	-	-	-
化膿性無菌性関節炎・壊疽性膿皮症・アクネ症候群	-	-	-	-	-	-	-	-
慢性再発性多発性骨髄炎	-	-	-	-	-	-	-	-
強直性脊椎炎	7	3	-	2	-	1	1	-
進行性骨化性線維異形成症	-	-	-	-	-	-	-	-
肋骨異常を伴う先天性側弯症	-	-	-	-	-	-	-	-
骨形成不全症	-	-	-	-	-	-	-	-
タナトフォリック骨異形成症	-	-	-	-	-	-	-	-
軟骨無形成症	-	-	-	-	-	-	-	-
リンパ管腫症/ ゴーハム病	-	-	-	-	-	-	-	-
巨大リンパ管奇形（頸部顔面病変）	-	-	-	-	-	-	-	-
巨大静脈奇形（頸部口腔咽頭びまん性病変）	-	-	-	-	-	-	-	-
巨大動静脈奇形（頸部顔面又は四肢病変）	-	-	-	-	-	-	-	-
クリッペル・トレノネー・ウェーバー症候群	2	1	-	1	-	-	-	-
先天性赤血球形形成異常性貧血	-	-	-	-	-	-	-	-
後天性赤芽球癆	7	5	-	-	-	2	-	-
ダイヤモンド・ブラックファン貧血	-	-	-	-	-	-	-	-
ファンconi貧血	-	-	-	-	-	-	-	-
遺伝性鉄芽球性貧血	-	-	-	-	-	-	-	-
エプスタイン症候群	-	-	-	-	-	-	-	-
自己免疫性後天性凝固因子欠乏症	4	-	-	3	-	1	-	-
クロンカイト・カナダ症候群	1	1	-	-	-	-	-	-
非特異性多発性小腸潰瘍症	2	-	-	-	1	1	-	-
ヒルシュスプルング病（全結腸型又は小腸型）	-	-	-	-	-	-	-	-
総排泄腔外反症	-	-	-	-	-	-	-	-
総排泄腔遺残	-	-	-	-	-	-	-	-
先天性横隔膜ヘルニア	-	-	-	-	-	-	-	-
乳幼児肝巨大血管腫	-	-	-	-	-	-	-	-
胆道閉鎖症	1	1	-	-	-	-	-	-
アラジール症候群	-	-	-	-	-	-	-	-
遺伝性膵炎	-	-	-	-	-	-	-	-
嚢胞性線維症	-	-	-	-	-	-	-	-
IgG4関連疾患	14	4	1	4	3	1	1	-
黄斑ジストロフィー	3	-	-	2	-	-	-	1
レーベル遺伝性視神経症	-	-	-	-	-	-	-	-
アッシャー症候群	-	-	-	-	-	-	-	-
若年発症型両側性感音難聴	-	-	-	-	-	-	-	-

第76表 特定医療費（指定難病）受給者証所持者数・対象疾患・保健所別

令和元年度末現在

	総数	松江	雲南	出雲	県央	浜田	益田	隠岐
遅発性内リンパ水腫	-	-	-	-	-	-	-	-
好酸球性副鼻腔炎	170	85	9	48	6	14	4	4
カナバン病	-	-	-	-	-	-	-	-
進行性白質脳症	-	-	-	-	-	-	-	-
進行性ミオクローヌスてんかん	-	-	-	-	-	-	-	-
先天異常症候群	-	-	-	-	-	-	-	-
先天性三尖弁狭窄症	-	-	-	-	-	-	-	-
先天性僧帽弁狭窄症	-	-	-	-	-	-	-	-
先天性肺静脈狭窄症	-	-	-	-	-	-	-	-
左肺動脈右肺動脈起始症	-	-	-	-	-	-	-	-
ネイルパテラ症候群（爪膝蓋骨症候群）／LMX 1 B 関連腎病	-	-	-	-	-	-	-	-
カルニチン回路異常症	-	-	-	-	-	-	-	-
三頭酵素欠損症	-	-	-	-	-	-	-	-
シトリン欠損症	1	-	-	-	-	-	1	-
セピアプテリン還元酵素（SR）欠損症	-	-	-	-	-	-	-	-
先天性グリコシルホスファチジルイノシトール（GPI）欠損症	-	-	-	-	-	-	-	-
非ケトーシス型高グリシン血症	-	-	-	-	-	-	-	-
β-ケトチオラーゼ欠損症	-	-	-	-	-	-	-	-
芳香族L-アミノ酸脱炭酸酵素欠損症	-	-	-	-	-	-	-	-
メチルグルタコン酸尿症	-	-	-	-	-	-	-	-
遺伝性自己炎症疾患	-	-	-	-	-	-	-	-
大理石骨病	-	-	-	-	-	-	-	-
特発性血栓症（遺伝性血栓性素因によるものに限る。）	1	1	-	-	-	-	-	-
前眼部形成異常	-	-	-	-	-	-	-	-
無虹彩症	-	-	-	-	-	-	-	-
先天性気管狭窄症／先天性声門下狭窄症	-	-	-	-	-	-	-	-
特発性多中心性キャッスルマン病	7	3	-	1	-	1	2	-
膠様滴状角膜ジストロフィー	-	-	-	-	-	-	-	-
ハッチンソン・ギルフォード症候群	-	-	-	-	-	-	-	-

注 (1) 資料：「衛生行政報告例」厚生労働省

第77表

特定疾患医療受給者証所持者数，対象疾患・年齢階級別

令和元年度末現在

	計	0～9歳	10～19歳	20～29歳	30～39歳	40～49歳	50～59歳	60～69歳	70～74歳	75歳以上
スモン	17	-	-	-	-	-	-	-	2	15
難治性の肝炎のうちの劇症肝炎	1	-	-	1	-	-	-	-	-	-
重症急性膵炎	-	-	-	-	-	-	-	-	-	-
プリオン病（ヒト由来乾燥硬膜移植によるクロイツフェルト・ヤコブ病に限る。）	-	-	-	-	-	-	-	-	-	-

注 (1)資料：「衛生行政報告例」厚生労働省

令和元年未現在

	総数	0歳	1歳	2歳	3歳	4歳	5歳	6歳	7歳	8歳	9歳	10歳	11歳	12歳	13歳	14歳	15歳	16歳	17歳	18歳	19歳
総数	741	10	18	18	24	24	19	27	33	24	56	51	44	51	54	35	56	53	53	51	40
悪性新生物	85	-	2	1	7	4	1	1	7	1	6	6	5	8	6	2	6	9	6	3	4
慢性腎疾患	59	-	-	1	1	1	1	2	3	2	5	4	2	2	6	2	7	5	9	4	2
慢性呼吸器疾患	22	-	2	-	4	1	3	3	2	2	-	1	1	-	-	-	1	1	1	-	-
慢性心疾患	88	4	8	7	2	8	2	6	7	4	5	4	3	6	5	2	4	1	4	4	2
内分泌疾患	234	-	-	-	1	2	4	8	5	7	20	21	22	22	23	18	23	19	12	12	15
膠原病	20	-	-	-	-	1	-	1	-	-	1	1	-	3	1	1	1	2	4	2	2
糖尿病	34	-	-	-	1	1	1	-	-	1	1	3	1	1	2	2	1	4	5	5	5
先天性代謝異常	14	1	-	1	1	-	-	1	-	2	2	2	-	1	-	-	1	2	1	1	1
血液疾患	24	-	-	-	-	-	3	-	1	2	2	-	1	3	3	1	1	3	-	2	2
免疫疾患	9	-	-	-	-	-	-	1	-	-	1	-	-	-	2	1	-	-	1	3	-
神経・筋疾患	62	-	3	3	2	5	-	1	6	2	7	5	5	1	3	1	6	4	4	2	2
慢性消化器疾患	54	2	1	4	1	-	1	1	1	1	2	2	3	3	1	4	5	4	5	10	3
染色体又は遺伝子に変化を伴う症候群	14	3	2	-	1	-	2	-	1	-	3	-	-	-	-	-	-	-	-	-	2
皮膚疾患	5	-	-	1	-	-	-	-	-	-	-	1	-	-	-	-	1	-	-	2	-
骨系統疾患	16	-	-	-	3	1	1	2	-	2	1	1	1	1	2	1	-	-	-	-	-
脈管系疾患	1	-	-	-	-	-	-	-	-	-	-	-	-	-	-	-	-	-	-	1	-

注 (1)資料: 「衛生行政報告例」厚生労働省

第79表 小児慢性特定疾病医療受給者証所持者数, 保健所・対象疾患群別 (総数)

令和元年末現在

	総数	松江	雲南	出雲	県央	浜田	益田	隠岐
総 数	741	294	34	219	50	71	55	18
悪性新生物	85	29	6	29	4	9	6	2
慢性腎疾患	59	32	4	10	5	4	3	1
慢性呼吸器疾患	22	12	2	4	-	2	2	-
慢性心疾患	88	34	4	21	6	10	11	2
内分泌疾患	234	85	11	93	12	13	12	8
膠原病	20	9	-	9	-	-	1	1
糖尿病	34	16	2	5	1	6	2	2
先天性代謝異常	14	4	-	5	2	2	1	-
血液疾患	24	6	-	7	4	6	1	-
免疫疾患	9	1	2	2	2	2	-	-
神経・筋疾患	62	28	1	12	3	7	10	1
慢性消化器疾患	54	21	2	15	7	5	4	-
染色体又は遺伝子に変化を伴う症候群	14	4	-	5	1	3	1	-
皮膚疾患	5	4	-	-	1	-	-	-
骨系統疾患	16	9	-	1	2	2	1	1
脈管系疾患	1	-	-	1	-	-	-	-

注 (1) 資料：「衛生行政報告例」厚生労働省

第7章

地域保健・健康増進事業報告 (健康増進編)

第1表

健康増進事業等の対象者数、市町村別

令和元年度

	男				女					
	健康診査 (40歳以上)	胃がん (40歳以上)	肺がん (40歳以上)	大腸がん (40歳以上)	健康診査 (40歳以上)	胃がん (40歳以上)	肺がん (40歳以上)	大腸がん (40歳以上)	子宮頸がん (20歳以上)	乳がん (40歳以上)
島根県	2,205	203,012	203,013	203,012	2,110	236,304	236,304	236,304	297,273	236,305
松江市	1,040	57,110	57,110	57,110	998	66,994	66,994	66,994	87,210	66,994
浜田市	169	16,448	16,448	16,448	146	19,187	19,187	19,187	23,540	19,187
出雲市	371	50,374	50,374	50,374	384	56,477	56,477	56,477	74,143	56,477
益田市	154	14,236	14,236	14,236	172	17,283	17,283	17,283	20,917	17,283
大田市	126	10,949	10,949	10,949	115	13,131	13,131	13,131	15,753	13,131
安来市	70	11,785	11,785	11,785	62	13,677	13,677	13,677	16,766	13,677
江津市	93	7,328	7,328	7,328	59	8,933	8,933	8,933	10,734	8,933
雲南市	64	11,819	11,819	11,819	60	13,589	13,589	13,589	16,562	13,589
奥出雲町	21	4,182	4,182	4,182	34	4,847	4,847	4,847	5,652	4,847
飯南町	7	1,571	1,571	1,571	10	1,934	1,934	1,934	2,256	1,934
川本町	14	1,072	1,072	1,072	8	1,316	1,316	1,316	1,551	1,316
美郷町	…	1,550	1,551	1,550	…	1,888	1,888	1,888	2,137	1,889
邑南町	9	3,649	3,649	3,649	3	4,251	4,251	4,251	4,978	4,251
津和野町	3	2,509	2,509	2,509	3	3,109	3,109	3,109	3,561	3,109
吉賀町	18	1,980	1,980	1,980	9	2,383	2,383	2,383	2,800	2,383
海士町	4	747	747	747	2	822	822	822	995	822
西ノ島町	-	955	955	955	2	1,065	1,065	1,065	1,232	1,065
知夫村	-	216	216	216	1	220	220	220	267	220
隠岐の島町	42	4,532	4,532	4,532	42	5,198	5,198	5,198	6,219	5,198

注(1)資料：「地域保健・健康増進事業報告（健康増進編）」（厚生労働省）

第2表

個別健康教育の実施人員、

	特定健康診査等要指導者							
	指導開始					指導終了		
	総数	高血圧	脂質異常症	糖尿病	喫煙	総数	高血圧	脂質異常症
島根県	-	-	-	-	-	-	-	-
松江市	-	-	-	-	-	-	-	-
浜田市	-	-	-	-	-	-	-	-
出雲市	-	-	-	-	-	-	-	-
益田市	-	-	-	-	-	-	-	-
大田市	-	-	-	-	-	-	-	-
安来市	-	-	-	-	-	-	-	-
江津市	-	-	-	-	-	-	-	-
雲南市	-	-	-	-	-	-	-	-
奥出雲町	-	-	-	-	-	-	-	-
飯南町	-	-	-	-	-	-	-	-
川本町	-	-	-	-	-	-	-	-
美郷町	-	-	-	-	-	-	-	-
邑南町	-	-	-	-	-	-	-	-
津和野町	-	-	-	-	-	-	-	-
吉賀町	-	-	-	-	-	-	-	-
海士町	-	-	-	-	-	-	-	-
西ノ島町	-	-	-	-	-	-	-	-
知夫村	-	-	-	-	-	-	-	-
隠岐の島町	-	-	-	-	-	-	-	-

注(1)資料：「地域保健・健康増進事業報告（健康増進編）」（厚生労働省）

第3表

集団健康教育の開催回数・

	総数		集 団 健 育					
			一般		歯周疾患		ロコモティブシンドローム (運動器症候群)	
	開催回数	参加延人員	開催回数	参加延人員	開催回数	参加延人員	開催回数	参加延人員
島根県	1,420	20,430	1,028	13,629	54	701	156	1,506
松江市	167	1,677	114	1,195	13	110	18	61
浜田市	118	801	107	664	2	45	5	87
出雲市	368	10,570	275	6,619	7	166	31	581
益田市	131	1,126	67	657	10	81	8	37
大田市	57	671	43	598	2	3	-	-
安来市	26	294	17	188	2	63	-	-
江津市	78	625	46	481	2	9	23	64
雲南市	17	81	12	40	-	-	2	20
奥出雲町	87	1,537	46	861	9	189	20	300
飯南町	9	158	6	109	-	-	-	-
川本町	27	305	27	305	-	-	-	-
美郷町	3	99	1	16	-	-	1	43
邑南町	66	1,107	66	1,107	-	-	-	-
津和野町	22	73	17	56	4	15	-	-
吉賀町	6	90	2	17	-	-	2	17
海士町	195	450	153	297	1	2	39	141
西ノ島町	-	-	-	-	-	-	-	-
知夫村	2	54	2	54	-	-	-	-
隠岐の島町	41	712	27	365	2	18	7	155

注：(1)資料：「地域保健・健康増進事業報告(健康増進編)」(厚生労働省)

参加延人員、教育内容・市町村別

令和元年度

康 教 育					
慢性閉塞性肺疾患(COPD)		病態別		薬	
開催回数	参加延人員	開催回数	参加延人員	開催回数	参加延人員
10	132	169	4,413	3	49
1	13	21	298	-	-
-	-	4	5	-	-
-	-	54	3,186	1	18
3	13	42	335	1	3
-	-	12	70	-	-
-	-	7	43	-	-
2	17	5	54	-	-
-	-	3	21	-	-
-	-	12	187	-	-
3	49	-	-	-	-
-	-	-	-	-	-
1	40	-	-	-	-
-	-	-	-	-	-
-	-	1	2	-	-
-	-	1	28	1	28
-	-	2	10	-	-
-	-	-	-	-	-
-	-	-	-	-	-
-	-	5	174	-	-

第4表

健康相談の開催回数・

	総数		重 点					
			高血圧		脂質異常症		糖尿病	
	開催回数	被指導 延人員	開催回数	被指導 延人員	開催回数	被指導 延人員	開催回数	被指導 延人員
島根県	1,874	13,799	94	1,100	38	376	179	890
松江市	128	962	8	60	2	32	3	52
浜田市	124	282	6	6	-	-	35	46
出雲市	834	5,615	40	713	20	262	47	490
益田市	55	166	6	16	1	1	1	1
大田市	43	467	-	-	-	-	8	8
安来市	53	226	3	4	1	1	5	74
江津市	24	60	1	1	1	1	11	12
雲南市	25	172	3	21	-	-	1	9
奥出雲町	55	410	17	202	-	-	-	-
飯南町	34	403	-	-	-	-	-	-
川本町	24	241	-	-	-	-	-	-
美郷町	8	189	-	-	-	-	-	-
邑南町	57	1,638	-	-	-	-	-	-
津和野町	17	64	-	-	-	-	-	-
吉賀町	22	199	3	7	3	6	3	8
海士町	208	967	-	-	3	3	58	124
西ノ島町	16	24	-	-	-	-	-	-
知夫村	81	1,200	7	70	7	70	7	66
隠岐の島町	66	514	-	-	-	-	-	-

注(1)資料：「地域保健・健康増進事業報告（健康増進編）」（厚生労働省）

被指導延人員、相談内容・市町村別

令和元年度

健康相談								総合健康相談	
歯周疾患		骨粗鬆症		女性の健康		病態別			
開催回数	被指導延人員	開催回数	被指導延人員	開催回数	被指導延人員	開催回数	被指導延人員	開催回数	被指導延人員
44	527	38	594	3	20	264	539	1,214	9,753
3	14	10	275	1	6	2	3	99	520
2	3	-	-	-	-	13	13	68	214
12	166	3	115	1	10	242	437	469	3,422
1	2	1	2	-	-	1	1	44	143
-	-	-	-	-	-	-	-	35	459
-	-	1	3	-	-	-	-	43	144
-	-	-	-	-	-	-	-	11	46
-	-	4	20	-	-	-	-	17	122
12	37	7	109	-	-	-	-	19	62
-	-	-	-	-	-	-	-	34	403
-	-	-	-	-	-	-	-	24	241
-	-	-	-	-	-	-	-	8	189
13	301	-	-	-	-	-	-	44	1,337
-	-	-	-	-	-	-	-	17	64
-	-	-	-	-	-	3	25	10	153
-	-	5	40	-	-	2	4	140	796
-	-	-	-	-	-	-	-	16	24
1	4	7	30	1	4	1	56	50	900
-	-	-	-	-	-	-	-	66	514

第5表

健康診査の受診者数・

	受診者数（年）									
	健康診査							訪問		
	総数	40～49歳	50～59歳	60～64歳	65～69歳	70～74歳	75歳～	総数	40～49歳	50～59歳
島根県	449	37	60	44	63	79	166	-	-	-
松江市	186	9	13	11	20	38	95	-	-	-
浜田市	92	6	17	18	21	13	17	-	-	-
出雲市	23	3	4	2	3	9	2	-	-	-
益田市	8	2	3	-	-	2	1	-	-	-
大田市	42	8	6	3	4	8	13	-	-	-
安来市	25	1	6	2	3	3	10	-	-	-
江津市	26	2	1	1	3	2	17	-	-	-
雲南市	4	1	1	-	-	1	1	-	-	-
奥出雲町	9	1	1	2	3	1	1	-	-	-
飯南町	-	-	-	-	-	-	-	-	-	-
川本町	-	-	-	-	-	-	-	-	-	-
美郷町	2	-	-	-	2	-	-	-	-	-
邑南町	5	1	3	-	-	1	-	-	-	-
津和野町	6	-	3	-	1	-	2	-	-	-
吉賀町	2	1	-	1	-	-	-	-	-	-
海士町	3	-	-	1	1	-	1	-	-	-
西ノ島町	1	-	-	-	-	-	1	-	-	-
知夫村	-	-	-	-	-	-	-	-	-	-
隠岐の島町	15	2	2	3	2	1	5	-	-	-

	保健指導区分別実人員									
	動機付け支援						積極的支援			
	総数	40～49歳	50～59歳	60～64歳	65～69歳	70～74歳	総数	40～49歳	50～59歳	60～64歳
島根県	27	6	6	3	10	2	14	5	6	3
松江市	9	3	1	2	3	-	4	1	1	2
浜田市	7	-	1	1	5	-	6	1	4	1
出雲市	3	-	-	-	1	2	1	1	-	-
益田市	-	-	-	-	-	-	1	-	1	-
大田市	4	2	1	-	1	-	1	1	-	-
安来市	2	-	2	-	-	-	-	-	-	-
江津市	1	1	-	-	-	-	-	-	-	-
雲南市	-	-	-	-	-	-	-	-	-	-
奥出雲町	-	-	-	-	-	-	-	-	-	-
飯南町	-	-	-	-	-	-	-	-	-	-
川本町	-	-	-	-	-	-	-	-	-	-
美郷町	-	-	-	-	-	-	-	-	-	-
邑南町	-	-	-	-	-	-	-	-	-	-
津和野町	-	-	-	-	-	-	-	-	-	-
吉賀町	-	-	-	-	-	-	-	-	-	-
海士町	-	-	-	-	-	-	-	-	-	-
西ノ島町	-	-	-	-	-	-	-	-	-	-
知夫村	-	-	-	-	-	-	-	-	-	-
隠岐の島町	1	-	1	-	-	-	1	1	-	-

注(1)資料：「地域保健・健康増進事業報告（健康増進編）」（厚生労働省）

	血 圧			脂質異常			糖尿病		
		(再 掲)			(再 掲)			(再 掲)	
		高血圧症個別健康教育対象者(ア)	高血圧症個別健康教育対象者(イ)		脂質異常症個別健康教育対象者(ア)	脂質異常症個別健康教育対象者(イ)		糖尿病個別健康教育対象者(ア)	糖尿病個別健康教育対象者(イ)
島根県	436	35	124	436	61	101	438	142	60
松江市	186	23	43	186	28	41	186	68	21
浜田市	92	8	61	92	17	51	92	49	25
出雲市	23	-	-	23	-	-	23	-	-
益田市	8	-	-	8	4	-	8	6	-
大田市	42	1	2	42	3	1	42	8	3
安来市	25	-	7	25	1	5	25	4	1
江津市	26	1	7	26	6	3	26	1	7
雲南市	1	-	-	3	-	-	1	1	-
奥出雲町	3	-	-	3	-	-	3	-	-
飯南町	-	-	-	-	-	-	-	-	-
川本町	-	-	-	-	-	-	-	-	-
美郷町	2	-	-	2	-	-	2	-	-
邑南町	3	2	1	-	-	-	4	2	2
津和野町	6	-	3	6	2	-	6	3	-
吉賀町	2	-	-	2	-	-	2	-	-
海士町	2	-	-	3	-	-	3	-	1
西ノ島町	-	-	-	-	-	-	-	-	-
知夫村	-	-	-	-	-	-	-	-	-
隠岐の島町	15	-	-	15	-	-	15	-	-

注 (1) 資料：「地域保健・健康増進事業報告（健康増進編）」（厚生労働省）

(2) 凡例：

- ・高血圧個別健康教育対象者 (ア)： (i) 収縮期血圧が130mmHg以上140mmHg未満かつ拡張期血圧が90mmHg未満である者。
(ii) 収縮期血圧が140mmHg未満かつ拡張期血圧85mmHg以上90mmHg未満である者。ただし、血圧を下げる薬の服用者を除く。
- ・高血圧個別健康教育対象者 (イ)： 収縮期血圧が140mmHg以上又は拡張期血圧90mmHg以上の者、若しくは血圧を下げる薬を服用している者のうち、医師が必要と判断した者。
- ・脂質異常症個別健康教育対象者 (ア)： (i) 中性脂肪150mg/dl以上300mg/dl未満かつHDLコレステロール35mg/dl以上かつLDLコレステロール140mg/dl未満である者。
(ii) HDLコレステロール35mg/dl以上40mg/dl未満かつ中性脂肪300mg/dl未満かつLDLコレステロール140mg/dl未満である者。
(iii) LDLコレステロール120mg/dl以上140mg/dl未満かつ中性脂肪300mg/dl未満かつHDLコレステロール35mg/dl以上である者。ただし、コレステロールを下げる薬を服用している者を除く。
- ・脂質異常症個別健康教育対象者 (イ)： 中性脂肪300mg/dl以上又はHDLコレステロールが35mg/dl未満又はLDLコレステロール140mg/dl以上、若しくは脂質異常症の治療に係る薬剤を服薬している者のうち、医師が必要と判断した者。
- ・糖尿病個別健康教育対象者 (ア)： 空腹時血糖100mg/dl以上126mg/dl未満又はヘモグロビンA1c 5.6%(NGSP値)以上6.5%(NGSP値)未満の者。(ただし、インスリン注射又は血糖を下げる薬を服用している者を除く)
- ・糖尿病個別健康教育対象者 (イ)： 空腹時血糖126mg/dl以上又はヘモグロビンA1c 6.5%(NGSP値)以上であるか、インスリン注射又は血糖を下げる薬を服用している者のうち、医師が必要と判断した者。
- ・喫煙者個別健康教育対象者(たばこ) 喫煙本数がこれまでに合計100本以上、または6か月以上吸っていて、かつ、この1か月間に、毎日もしくは時々吸っている者で、禁煙の実行を希望している者。

検査結果別人員数、市町村別

令和元年度

貧血 (疑いを含む)	肝疾患 (疑いを含む)		腎機能障害 (疑いを含む)	血清クレアチニン検査	たばこ		
		(再掲)			(再掲)		
		うちアル コール性 (疑いを含む)			習慣的に 吸っていない	習慣的に 吸っている	
167	44	7	227	224	432	335	97
134	12	-	186	186	186	158	28
6	8	2	12	12	92	55	37
-	1	-	-	-	21	16	5
-	-	-	-	-	8	5	3
-	-	-	-	-	42	35	7
-	-	-	-	-	25	19	6
6	2	1	4	4	26	25	1
-	-	-	-	-	2	2	-
2	2	-	2	2	-	-	-
-	-	-	-	-	-	-	-
-	-	-	-	-	-	-	-
-	1	1	1	-	2	1	1
1	-	-	3	1	5	3	2
1	1	-	1	1	2	2	-
2	2	-	2	2	2	2	-
1	-	-	2	2	3	2	1
1	-	-	1	1	1	1	-
-	-	-	-	-	-	-	-
13	15	3	13	13	15	9	6

	受診者数（年度中）														
	総数	40～44歳	45～49歳	50～54歳	55～59歳	60～64歳	65～69歳	70～74歳	75～79歳	80歳以上	総数	40～44歳	45～49歳	50～54歳	55～59歳
島根県	3,906	175	140	123	165	333	702	959	670	639	3,853	149	133	121	162
松江市	340	56	25	15	19	39	42	53	48	43	292	30	19	13	16
浜田市	448	18	18	35	23	46	87	104	61	56	448	18	18	35	23
出雲市	590	8	8	9	12	22	71	176	139	145	590	8	8	9	12
益田市	200	23	19	12	23	20	37	23	23	20	200	23	19	12	23
大田市	185	3	1	1	4	14	39	42	41	40	185	3	1	1	4
安来市	117	1	3	3	2	6	28	37	17	20	115	1	3	3	2
江津市	169	10	3	5	5	17	33	48	23	25	169	10	3	5	5
雲南市	326	7	11	7	12	19	75	66	76	53	324	7	10	7	12
奥出雲町	265	7	9	3	10	27	55	85	35	34	265	7	9	3	10
飯南町	85	4	4	2	5	9	17	26	8	10	85	4	4	2	5
川本町	92	4	1	4	2	13	19	35	11	3	92	4	1	4	2
美郷町	151	4	5	3	5	20	35	30	27	22	150	4	5	3	5
邑南町	383	20	20	12	17	32	55	105	57	65	383	20	20	12	17
津和野町	112	2	1	2	6	7	27	25	17	25	112	2	1	2	6
吉賀町	174	4	8	4	9	17	36	40	29	27	174	4	8	4	9
海士町	49	1	1	2	1	7	6	13	9	9	49	1	1	2	1
西ノ島町	39	-	-	-	1	6	7	5	13	7	39	-	-	-	1
知夫村	18	1	-	-	1	1	2	8	4	1	18	1	-	-	1
隠岐の島町	163	2	3	4	8	11	31	38	32	34	163	2	3	4	8

注 (1) 資料：「地域保健・健康増進事業報告（健康増進編）」（厚生労働省）

実施状況、市町村別

令和元年度

集団健診					個別健診									
60～64歳	65～69歳	70～74歳	75～79歳	80歳以上	総数	40～44歳	45～49歳	50～54歳	55～59歳	60～64歳	65～69歳	70～74歳	75～79歳	80歳以上
328	697	965	669	639	53	26	7	2	3	5	5	4	1	-
35	39	50	47	43	48	26	6	2	3	4	3	3	1	-
46	87	104	61	56	-	-	-	-	-	-	-	-	-	-
22	71	176	139	145	-	-	-	-	-	-	-	-	-	-
20	37	23	23	20	-	-	-	-	-	-	-	-	-	-
14	39	42	41	40	-	-	-	-	-	-	-	-	-	-
6	27	36	17	20	2	-	-	-	-	-	1	1	-	-
17	33	48	23	25	-	-	-	-	-	-	-	-	-	-
19	74	66	76	53	2	-	1	-	-	-	1	-	-	-
27	55	85	35	34	-	-	-	-	-	-	-	-	-	-
9	17	26	8	10	-	-	-	-	-	-	-	-	-	-
13	19	35	11	3	-	-	-	-	-	-	-	-	-	-
19	35	30	27	22	1	-	-	-	-	1	-	-	-	-
32	55	105	57	65	-	-	-	-	-	-	-	-	-	-
7	27	25	17	25	-	-	-	-	-	-	-	-	-	-
17	36	40	29	27	-	-	-	-	-	-	-	-	-	-
7	6	13	9	9	-	-	-	-	-	-	-	-	-	-
6	7	5	13	7	-	-	-	-	-	-	-	-	-	-
1	2	8	4	1	-	-	-	-	-	-	-	-	-	-
11	31	38	32	34	-	-	-	-	-	-	-	-	-	-

第7表-2

胃がん検診（女）

	受診者数（年度中）														
	総数	40～44歳	45～49歳	50～54歳	55～59歳	60～64歳	65～69歳	70～74歳	75～79歳	80歳以上	総数	40～44歳	45～49歳	50～54歳	55～59歳
島根県	5,208	307	286	224	307	542	902	1,119	869	652	5,065	251	241	216	297
松江市	699	128	102	49	53	68	86	100	79	34	568	72	57	41	45
浜田市	768	56	44	53	68	97	146	154	88	62	768	56	44	53	68
出雲市	763	16	24	18	28	59	106	199	190	123	763	16	24	18	28
益田市	251	11	18	15	21	23	51	43	37	32	251	11	18	15	21
大田市	264	3	2	2	9	18	39	80	46	65	264	3	2	2	9
安来市	226	2	7	7	14	29	43	52	46	26	223	2	7	7	13
江津市	253	11	16	13	14	32	56	41	37	33	253	11	16	13	14
雲南市	334	10	9	15	20	33	60	80	70	37	327	10	9	15	19
奥出雲町	257	10	6	11	17	33	53	67	33	27	257	10	6	11	17
飯南町	80	3	4	-	5	10	15	20	12	11	80	3	4	-	5
川本町	118	10	5	5	7	14	23	32	15	7	118	10	5	5	7
美郷町	128	6	5	5	3	20	30	22	26	11	126	6	5	5	3
邑南町	396	25	27	10	21	39	63	76	75	60	396	25	27	10	21
津和野町	130	6	1	2	5	7	19	37	29	24	130	6	1	2	5
吉賀町	210	5	6	8	5	25	42	50	33	36	210	5	6	8	5
海士町	69	-	1	1	6	10	14	17	13	7	69	-	1	1	6
西ノ島町	60	-	-	1	1	8	18	8	15	9	60	-	-	1	1
知夫村	26	2	3	2	2	2	2	8	2	3	26	2	3	2	2
隠岐の島町	176	3	6	7	8	15	36	33	23	45	176	3	6	7	8

注 (1) 資料：「地域保健・健康増進事業報告（健康増進編）」（厚生労働省）

実施状況、市町村別

令和元年度

集団健診					個別健診									
60～64歳	65～69歳	70～74歳	75～79歳	80歳以上	総数	40～44歳	45～49歳	50～54歳	55～59歳	60～64歳	65～69歳	70～74歳	75～79歳	80歳以上
537	896	1,108	868	651	143	56	45	8	10	5	6	11	1	1
64	83	95	78	33	131	56	45	8	8	4	3	5	1	1
97	146	154	88	62	-	-	-	-	-	-	-	-	-	-
59	106	199	190	123	-	-	-	-	-	-	-	-	-	-
23	51	43	37	32	-	-	-	-	-	-	-	-	-	-
18	39	80	46	65	-	-	-	-	-	-	-	-	-	-
29	43	50	46	26	3	-	-	-	1	-	-	2	-	-
32	56	41	37	33	-	-	-	-	-	-	-	-	-	-
33	57	77	70	37	7	-	-	-	1	-	3	3	-	-
33	53	67	33	27	-	-	-	-	-	-	-	-	-	-
10	15	20	12	11	-	-	-	-	-	-	-	-	-	-
14	23	32	15	7	-	-	-	-	-	-	-	-	-	-
19	30	21	26	11	2	-	-	-	-	1	-	1	-	-
39	63	76	75	60	-	-	-	-	-	-	-	-	-	-
7	19	37	29	24	-	-	-	-	-	-	-	-	-	-
25	42	50	33	36	-	-	-	-	-	-	-	-	-	-
10	14	17	13	7	-	-	-	-	-	-	-	-	-	-
8	18	8	15	9	-	-	-	-	-	-	-	-	-	-
2	2	8	2	3	-	-	-	-	-	-	-	-	-	-
15	36	33	23	45	-	-	-	-	-	-	-	-	-	-

	胸部エックス線検査													
	受診者数（年度中）													
	総数	40～44歳	45～49歳	50～54歳	55～59歳	60～64歳	65～69歳	70～74歳	75～79歳	80歳以上	総数	40～44歳	45～49歳	50～54歳
島根県	13,647	247	239	260	364	765	2,290	3,291	2,661	3,530	12,948	216	219	234
松江市	3,312	105	98	98	113	208	568	777	644	701	2,859	77	83	80
浜田市	293	11	9	14	15	43	73	75	31	22	293	11	9	14
出雲市	1,629	11	10	15	16	42	212	461	428	434	1,629	11	10	15
益田市	97	2	6	-	10	14	25	15	15	10	97	2	6	-
大田市	2,119	39	32	46	68	132	365	480	375	582	2,119	39	32	46
安来市	394	3	6	6	4	20	87	119	72	77	291	2	4	3
江津市	924	6	4	4	6	26	187	266	166	259	924	6	4	4
雲南市	1,032	13	18	16	31	39	200	220	226	269	1,032	13	18	16
奥出雲町	196	1	2	2	4	13	36	52	34	52	196	1	2	2
飯南町	343	6	7	5	8	25	47	75	46	124	343	6	7	5
川本町	182	3	1	2	-	12	27	40	38	59	182	3	1	2
美郷町	269	2	4	1	4	6	42	70	65	75	269	2	4	1
邑南町	931	24	17	20	33	54	103	209	166	305	931	24	17	20
津和野町	383	6	4	6	15	26	64	96	64	102	293	6	3	6
吉賀町	436	2	6	3	10	12	61	90	100	152	436	2	6	3
海士町	267	2	6	5	7	24	41	57	38	87	267	2	6	5
西ノ島町	250	1	3	3	2	21	53	59	46	62	250	1	3	3
知夫村	95	2	-	2	3	7	16	22	21	22	95	2	-	2
隠岐の島町	495	8	6	12	15	41	83	108	86	136	442	6	4	7

注 (1) 資料：「地域保健・健康増進事業報告（健康増進編）」（厚生労働省）

実施状況、市町村別

令和元年度

集団健診						個別健診										
55～59歳	60～64歳	65～69歳	70～74歳	75～79歳	80歳以上	総数	40～44歳	45～49歳	50～54歳	55～59歳	60～64歳	65～69歳	70～74歳	75～79歳	80歳以上	
329	696	2,118	3,109	2,574	3,453	699	31	20	26	35	69	172	182	87	77	
92	170	462	677	572	646	453	28	15	18	21	38	106	100	72	55	
15	43	73	75	31	22	-	-	-	-	-	-	-	-	-	-	
16	42	212	461	428	434	-	-	-	-	-	-	-	-	-	-	
10	14	25	15	15	10	-	-	-	-	-	-	-	-	-	-	
68	132	365	480	375	582	-	-	-	-	-	-	-	-	-	-	
2	10	49	75	69	77	103	1	2	3	2	10	38	44	3	-	
6	26	187	266	166	259	-	-	-	-	-	-	-	-	-	-	
31	39	200	220	226	269	-	-	-	-	-	-	-	-	-	-	
4	13	36	52	34	52	-	-	-	-	-	-	-	-	-	-	
8	25	47	75	46	124	-	-	-	-	-	-	-	-	-	-	
-	12	27	40	38	59	-	-	-	-	-	-	-	-	-	-	
4	6	42	70	65	75	-	-	-	-	-	-	-	-	-	-	
33	54	103	209	166	305	-	-	-	-	-	-	-	-	-	-	
8	18	47	66	56	83	90	-	1	-	7	8	17	30	8	19	
10	12	61	90	100	152	-	-	-	-	-	-	-	-	-	-	
7	24	41	57	38	87	-	-	-	-	-	-	-	-	-	-	
2	21	53	59	46	62	-	-	-	-	-	-	-	-	-	-	
3	7	16	22	21	22	-	-	-	-	-	-	-	-	-	-	
10	28	72	100	82	133	53	2	2	5	5	13	11	8	4	3	

第8表-2

肺がん検診（女）

	胸部エックス線検査										受診者数（年度中）			
	総数	40～44歳	45～49歳	50～54歳	55～59歳	60～64歳	65～69歳	70～74歳	75～79歳	80歳以上	総数	40～44歳	45～49歳	50～54歳
島根県	22,622	497	550	614	808	1,717	3,788	4,962	4,190	5,496	21,485	420	484	555
松江市	6,493	275	256	299	359	618	1,099	1,419	1,167	1,001	5,677	205	198	244
浜田市	583	41	35	41	55	88	147	121	26	29	583	41	35	41
出雲市	2,677	28	35	28	46	133	492	747	626	542	2,677	28	35	28
益田市	237	15	30	26	25	44	50	28	12	7	237	15	30	26
大田市	3,213	42	47	68	91	246	507	629	557	1,026	3,213	42	47	68
安来市	682	9	10	18	13	68	142	182	146	94	588	8	9	16
江津市	1,452	7	22	22	27	66	269	305	259	475	1,452	7	22	22
雲南市	1,482	14	24	30	45	88	267	364	318	332	1,482	14	24	30
奥出雲町	307	6	2	2	15	30	43	74	59	76	307	6	2	2
飯南町	508	7	8	8	15	44	69	108	94	155	508	7	8	8
川本町	330	9	5	5	3	24	47	68	67	102	330	9	5	5
美郷町	458	4	6	5	9	26	72	85	93	158	457	4	6	5
邑南町	1,276	14	26	25	31	73	152	248	253	454	1,276	14	26	25
津和野町	656	11	10	11	30	40	98	153	101	202	479	8	8	11
吉賀町	677	3	9	5	5	25	72	122	138	298	677	3	9	5
海士町	354	3	5	2	11	24	57	57	65	130	354	3	5	2
西ノ島町	338	2	3	5	9	33	67	65	58	96	338	2	3	5
知夫村	119	-	4	1	1	5	17	25	19	47	119	-	4	1
隠岐の島町	780	7	13	13	18	42	121	162	132	272	731	4	8	11

注 (1) 資料：「地域保健・健康増進事業報告（健康増進編）」（厚生労働省）

実施状況、市町村別

令和元年度

集団健診						個別健診									
55～59歳	60～64歳	65～69歳	70～74歳	75～79歳	80歳以上	総数	40～44歳	45～49歳	50～54歳	55～59歳	60～64歳	65～69歳	70～74歳	75～79歳	80歳以上
734	1,599	3,609	4,699	4,057	5,328	1,137	77	66	59	74	118	179	263	133	168
297	530	991	1,254	1,061	897	816	70	58	55	62	88	108	165	106	104
55	88	147	121	26	29	-	-	-	-	-	-	-	-	-	-
46	133	492	747	626	542	-	-	-	-	-	-	-	-	-	-
25	44	50	28	12	7	-	-	-	-	-	-	-	-	-	-
91	246	507	629	557	1,026	-	-	-	-	-	-	-	-	-	-
11	48	112	146	144	94	94	1	1	2	2	20	30	36	2	-
27	66	269	305	259	475	-	-	-	-	-	-	-	-	-	-
45	88	267	364	318	332	-	-	-	-	-	-	-	-	-	-
15	30	43	74	59	76	-	-	-	-	-	-	-	-	-	-
15	44	69	108	94	155	-	-	-	-	-	-	-	-	-	-
3	24	47	68	67	102	-	-	-	-	-	-	-	-	-	-
9	25	72	85	93	158	1	-	-	-	-	1	-	-	-	-
31	73	152	248	253	454	-	-	-	-	-	-	-	-	-	-
21	35	70	102	80	144	177	3	2	-	9	5	28	51	21	58
5	25	72	122	138	298	-	-	-	-	-	-	-	-	-	-
11	24	57	57	65	130	-	-	-	-	-	-	-	-	-	-
9	33	67	65	58	96	-	-	-	-	-	-	-	-	-	-
1	5	17	25	19	47	-	-	-	-	-	-	-	-	-	-
17	38	108	151	128	266	49	3	5	2	1	4	13	11	4	6

喀痰細胞診(集団検診)		令和元年度																			
		島根県	松江市	浜田市	出雲市	益田市	大田市	安来市	江津市	雲南市	奥出雲町	飯南町	川木町	美郷町	邑南町	津和野町	吉賀町	海士町	西ノ島町	知夫村	隠岐の島町
問診者数 (年度中)	総数	12,948	2,859	293	1,629	97	2,119	291	924	1,032	196	343	182	269	931	293	436	267	250	95	442
	40～44歳	216	77	11	11	2	39	2	6	13	1	6	3	2	24	6	2	2	1	2	6
	45～49歳	219	83	9	10	6	32	4	4	18	2	7	1	4	17	3	6	6	3	-	4
	50～54歳	234	80	14	15	-	46	3	4	16	2	5	2	1	20	6	3	5	3	2	7
	55～59歳	329	92	15	16	10	68	2	6	31	4	8	-	4	33	8	10	7	2	3	10
	60～64歳	696	170	43	42	14	132	10	26	39	13	25	12	6	54	18	12	24	21	7	28
	65～69歳	2,118	462	73	212	25	365	49	187	200	36	47	27	42	103	47	61	41	53	16	72
	70～74歳	3,109	677	75	461	15	480	75	266	220	52	75	40	70	209	66	90	57	59	22	100
	75～79歳	2,574	572	31	428	15	375	69	166	226	34	46	38	65	166	56	100	38	46	21	82
80歳以上	3,453	646	22	434	10	582	77	259	269	52	124	59	75	305	83	152	87	62	22	133	
喀痰細胞診対象者数 (年度中) (胸部エックス線検査受診者中高危険群者数)	総数	3,481	322	75	525	16	817	84	305	303	58	112	48	68	261	86	34	115	117	43	92
	40～44歳
	45～49歳
	50～54歳	52	4	4	4	-	13	1	-	6	2	1	1	-	4	2	-	4	2	2	2
	55～59歳	90	14	1	7	-	25	-	2	13	1	-	-	1	12	1	3	2	1	3	4
	60～64歳	216	24	11	19	2	51	1	8	18	5	12	3	1	17	5	-	13	9	3	14
	65～69歳	784	69	20	90	4	173	21	79	95	15	26	14	14	39	22	11	26	33	6	27
	70～74歳	1,030	107	24	170	6	233	28	101	73	18	31	9	20	75	24	12	29	36	11	23
	75～79歳	660	57	9	134	3	161	18	42	60	7	13	10	17	51	17	3	15	19	11	13
80歳以上	649	47	6	101	1	161	15	73	38	10	29	11	15	63	15	5	26	17	7	9	
喀痰容器配布回収状況 (年度中)	総数	771	18	75	246	16	194	-	-	54	4	10	6	-	28	86	1	-	24	3	6
	40～44歳
	45～49歳
	50～54歳	18	-	4	3	-	6	-	-	2	-	-	-	-	1	2	-	-	-	-	-
	55～59歳	20	-	1	2	-	11	-	-	2	-	-	-	-	2	1	-	-	1	-	-
	60～64歳	55	-	11	11	2	13	-	-	5	-	2	1	-	2	5	-	-	1	-	2
	65～69歳	175	5	20	43	4	47	-	-	16	1	3	1	-	4	22	-	-	8	-	1
	70～74歳	218	7	24	75	6	52	-	-	12	1	2	-	-	5	24	-	-	8	-	2
	75～79歳	165	4	9	70	3	34	-	-	12	1	-	-	-	6	17	-	-	4	2	1
80歳以上	120	2	6	42	1	31	-	-	5	1	3	2	-	8	15	1	-	2	1	-	
回収数 (年度中) (受診者数)	総数	640	18	29	246	16	179	-	-	52	4	10	6	-	24	22	1	-	24	3	6
	40～44歳
	45～49歳
	50～54歳	17	-	3	3	-	6	-	-	2	-	-	-	-	1	2	-	-	-	-	-
	55～59歳	15	-	-	2	-	8	-	-	2	-	-	-	-	2	-	-	-	1	-	-
	60～64歳	42	-	3	11	2	11	-	-	5	-	2	1	-	2	2	-	-	1	-	2
	65～69歳	144	5	8	43	4	41	-	-	16	1	3	1	-	4	9	-	-	8	-	1
	70～74歳	183	7	10	75	6	51	-	-	12	1	2	-	-	3	6	-	-	8	-	2
	75～79歳	139	4	3	70	3	33	-	-	10	1	-	-	-	5	1	-	-	4	2	1
80歳以上	100	2	2	42	1	29	-	-	5	1	3	2	-	7	2	1	-	2	1	-	

注(1) 資料: 「地域保健・健康増進事業報告(健康増進編)」(厚生労働省)

注(2) 喀痰細胞診対象者は、平成26年度までは、問診の結果、50歳以上で喫煙指数(1日本数×年数)600以上の者(過去における喫煙者を含む。)及び6月以内に血痰のあった者のいずれかに該当することが判明した者であったが、平成27年度から、問診の結果、50歳以上で喫煙指数(1日本数×年数)600以上の者(過去における喫煙者を含む。)となったため、「40～44歳」「45～49歳」の項目は「・」としている。

		令和元年度																						
喀痰細胞診(個別検診)		島根県	松江市	浜田市	出雲市	益田市	大田市	安来市	江津市	雲南市	奥出雲町	飯南町	川本町	美郷町	邑南町	津和野町	吉賀町	海士町	西ノ島町	知夫村	隠岐の島町			
問診者数 (年度中)	総数	699	453	-	-	-	-	103	-	-	-	-	-	-	-	90	-	-	-	-	-	53		
	40～44歳	31	28	-	-	-	-	1	-	-	-	-	-	-	-	-	-	-	-	-	-	2		
	45～49歳	20	15	-	-	-	-	2	-	-	-	-	-	-	-	1	-	-	-	-	-	2		
	50～54歳	26	18	-	-	-	-	3	-	-	-	-	-	-	-	-	-	-	-	-	-	5		
	55～59歳	35	21	-	-	-	-	2	-	-	-	-	-	-	-	7	-	-	-	-	-	5		
	60～64歳	69	38	-	-	-	-	10	-	-	-	-	-	-	-	8	-	-	-	-	-	13		
	65～69歳	172	106	-	-	-	-	38	-	-	-	-	-	-	-	17	-	-	-	-	-	11		
	70～74歳	182	100	-	-	-	-	44	-	-	-	-	-	-	-	30	-	-	-	-	-	8		
	75～79歳	87	72	-	-	-	-	3	-	-	-	-	-	-	-	8	-	-	-	-	-	4		
80歳以上	77	55	-	-	-	-	-	-	-	-	-	-	-	-	19	-	-	-	-	-	3			
(胸部エックス線検査受診者中 高危険群者数) (年度中)	総数	113	71	-	-	-	-	-	-	-	-	-	-	-	-	23	-	-	-	-	-	19		
	40～44歳	・	・	・	・	・	・	・	・	・	・	・	・	・	・	・	・	・	3,481	322	・	75		
	45～49歳	・	・	・	・	・	・	・	・	・	・	・	・	・	・	・	・	・	・	・	・	・		
	50～54歳	3	2	-	-	-	-	-	-	-	-	-	-	-	-	-	-	-	-	-	-	・		
	55～59歳	8	3	-	-	-	-	-	-	-	-	-	-	-	-	3	-	-	-	52	4	4		
	60～64歳	15	6	-	-	-	-	-	-	-	-	-	-	-	-	3	-	-	90	14	1	1		
	65～69歳	35	27	-	-	-	-	-	-	-	-	-	-	-	-	6	-	-	216	24	11	11		
	70～74歳	33	21	-	-	-	-	-	-	-	-	-	-	-	-	6	-	-	784	69	20	20		
	75～79歳	9	7	-	-	-	-	-	-	-	-	-	-	-	-	-	-	-	1,030	107	24	24		
80歳以上	10	5	-	-	-	-	-	-	-	-	-	-	-	-	5	-	-	660	57	9	9			
喀痰容器配布回収状況	(年度中)	総数	46	17	-	-	-	-	-	-	-	-	-	-	-	-	23	-	-	-	-	-	6	
		40～44歳	・	・	・	・	・	・	・	・	・	・	・	・	・	・	・	・	・	・	・	・	・	・
		45～49歳	・	・	・	・	・	・	・	・	・	・	・	・	・	・	・	・	・	・	・	・	・	・
		50～54歳	1	1	-	-	-	-	-	-	-	-	-	-	-	-	-	-	-	-	-	-	-	
		55～59歳	6	1	-	-	-	-	-	-	-	-	-	-	-	-	3	-	-	-	-	-	2	
		60～64歳	6	1	-	-	-	-	-	-	-	-	-	-	-	-	3	-	-	-	-	-	2	
		65～69歳	15	8	-	-	-	-	-	-	-	-	-	-	-	-	6	-	-	-	-	-	1	
		70～74歳	10	4	-	-	-	-	-	-	-	-	-	-	-	-	6	-	-	-	-	-	-	
		75～79歳	3	2	-	-	-	-	-	-	-	-	-	-	-	-	-	-	-	-	-	-	1	
	80歳以上	5	-	-	-	-	-	-	-	-	-	-	-	-	-	5	-	-	-	-	-	-		
	(年度中)	総数	17	14	-	-	-	-	-	-	-	-	-	-	-	-	-	-	-	-	-	-	3	
		40～44歳	・	・	・	・	・	・	・	・	・	・	・	・	・	・	・	・	・	・	・	・	・	
		45～49歳	・	・	・	・	・	・	・	・	・	・	・	・	・	・	・	・	・	・	・	・	・	
		50～54歳	1	1	-	-	-	-	-	-	-	-	-	-	-	-	-	-	-	-	-	-	-	
		55～59歳	1	1	-	-	-	-	-	-	-	-	-	-	-	-	-	-	-	-	-	-	-	
		60～64歳	3	1	-	-	-	-	-	-	-	-	-	-	-	-	-	-	-	-	-	-	2	
		65～69歳	7	7	-	-	-	-	-	-	-	-	-	-	-	-	-	-	-	-	-	-	-	
		70～74歳	3	3	-	-	-	-	-	-	-	-	-	-	-	-	-	-	-	-	-	-	-	
75～79歳		2	1	-	-	-	-	-	-	-	-	-	-	-	-	-	-	-	-	-	-	1		
80歳以上	-	-	-	-	-	-	-	-	-	-	-	-	-	-	-	-	-	-	-	-	-			

注(1) 資料：「地域保健・健康増進事業報告(健康増進編)」(厚生労働省)

注(2) 喀痰細胞診対象者は、平成26年度までは、問診の結果、50歳以上で喫煙指数(1日本数×年数)600以上の者(過去における喫煙者を含む。)及び6月以内に血痰のあった者のいずれかに該当することが判明した者であったが、平成27年度から、問診の結果、50歳以上で喫煙指数(1日本数×年数)600以上の者(過去における喫煙者を含む。)となったため、「40～44歳」「45～49歳」の項目は「・」としている。

第8表-5

肺がん検診（女）実施状況、市町村別

		令和元年度																				
喀痰細胞診(集団検診)		島根県	松江市	浜田市	出雲市	益田市	大田市	安来市	江津市	雲南市	奥出雲町	飯南町	川本町	美郷町	邑南町	津和野町	吉賀町	海士町	西ノ島町	知夫村	隠岐の島町	
問診者数 (年度中)	総数	21,485	5,677	583	2,677	237	3,213	588	1,452	1,482	307	508	330	457	1,276	479	677	354	338	119	731	
	40～44歳	420	205	41	28	15	42	8	7	14	6	7	9	4	14	8	3	3	2	-	4	
	45～49歳	484	198	35	35	30	47	9	22	24	2	8	5	6	26	8	9	5	3	4	8	
	50～54歳	555	244	41	28	26	68	16	22	30	2	8	5	5	25	11	5	2	5	1	11	
	55～59歳	734	297	55	46	25	91	11	27	45	15	15	3	9	31	21	5	11	9	1	17	
	60～64歳	1,599	530	88	133	44	246	48	66	88	30	44	24	25	73	35	25	24	33	5	38	
	65～69歳	3,609	991	147	492	50	507	112	269	267	43	69	47	72	152	70	72	57	67	17	108	
	70～74歳	4,699	1,254	121	747	28	629	146	305	364	74	108	68	85	248	102	122	57	65	25	151	
	75～79歳	4,057	1,061	26	626	12	557	144	259	318	59	94	67	93	253	80	138	65	58	19	128	
80歳以上	5,328	897	29	542	7	1,026	94	475	332	76	155	102	158	454	144	298	130	96	47	266		
(胸部エックス線検査対象者数) (年度中)	総数	114	18	3	9	-	39	2	12	4	2	1	-	1	7	4	3	2	2	2	3	
	40～44歳	・	・	・	・	・	・	・	・	・	・	・	・	・	・	・	・	・	・	・	・	
	45～49歳	・	・	・	・	・	・	・	・	・	・	・	・	・	・	・	・	・	・	・	・	
	50～54歳	8	3	-	1	-	3	-	1	-	-	-	-	-	-	-	-	-	-	-	-	
	55～59歳	9	2	1	1	-	1	-	-	2	1	-	-	-	-	1	-	-	-	-	-	
	60～64歳	14	-	-	-	-	10	-	1	-	-	-	-	1	2	-	-	-	-	-	-	
	65～69歳	26	3	-	3	-	10	-	5	-	-	-	-	-	-	1	-	-	1	1	2	
	70～74歳	34	6	1	4	-	10	-	3	1	-	1	-	-	1	2	3	2	-	-	-	
	75～79歳	13	2	1	-	-	3	2	-	-	1	-	-	-	2	-	-	-	-	1	1	
80歳以上	10	2	-	-	-	2	-	2	1	-	-	-	-	2	-	-	-	1	-	-		
喀痰容器配布回収状況	(年度中)	総数	25	2	3	4	-	10	-	-	1	1	-	-	-	-	4	-	-	-	-	
		40～44歳	・	・	・	・	・	・	・	・	・	・	・	・	・	・	・	・	・	・	・	・
		45～49歳	・	・	・	・	・	・	・	・	・	・	・	・	・	・	・	・	・	・	・	・
		50～54歳	2	-	-	1	-	1	-	-	-	-	-	-	-	-	-	-	-	-	-	-
		55～59歳	5	1	1	-	-	1	-	-	-	1	-	-	-	-	1	-	-	-	-	-
		60～64歳	2	-	-	-	-	2	-	-	-	-	-	-	-	-	-	-	-	-	-	-
		65～69歳	6	-	-	1	-	4	-	-	-	-	-	-	-	-	1	-	-	-	-	-
		70～74歳	9	1	1	2	-	2	-	-	1	-	-	-	-	-	2	-	-	-	-	-
		75～79歳	1	-	1	-	-	-	-	-	-	-	-	-	-	-	-	-	-	-	-	-
	80歳以上	-	-	-	-	-	-	-	-	-	-	-	-	-	-	-	-	-	-	-	-	
	回収数 (年度中)	総数	18	2	1	4	-	9	-	-	1	1	-	-	-	-	-	-	-	-	-	-
		40～44歳	・	・	・	・	・	・	・	・	・	・	・	・	・	・	・	・	・	・	・	・
		45～49歳	・	・	・	・	・	・	・	・	・	・	・	・	・	・	・	・	・	・	・	・
		50～54歳	1	-	-	1	-	-	-	-	-	-	-	-	-	-	-	-	-	-	-	-
		55～59歳	3	1	-	-	-	1	-	-	-	1	-	-	-	-	-	-	-	-	-	-
		60～64歳	2	-	-	-	-	2	-	-	-	-	-	-	-	-	-	-	-	-	-	-
		65～69歳	5	-	-	1	-	4	-	-	-	-	-	-	-	-	-	-	-	-	-	-
		70～74歳	6	1	-	2	-	2	-	-	1	-	-	-	-	-	-	-	-	-	-	-
75～79歳		1	-	1	-	-	-	-	-	-	-	-	-	-	-	-	-	-	-	-	-	
80歳以上	-	-	-	-	-	-	-	-	-	-	-	-	-	-	-	-	-	-	-	-		

注(1) 資料：「地域保健・健康増進事業報告(健康増進編)」(厚生労働省)

注(2) 喀痰細胞診対象者は、平成26年度までは、問診の結果、50歳以上で喫煙指数(1日本数×年数)600以上の者(過去における喫煙者を含む。)及び6月以内に血痰のあった者のいずれかに該当することが判明した者であったが、平成27年度から、問診の結果、50歳以上で喫煙指数(1日本数×年数)600以上の者(過去における喫煙者を含む。)となったため、「40～44歳」「45～49歳」の項目は「・」としている。

第8表-6

肺がん検診（女）実施状況、市町村別

		令和元年度																				
喀痰細胞診(個別検診)		島根県	松江市	浜田市	出雲市	益田市	大田市	安来市	江津市	雲南市	奥出雲町	飯南町	川本町	美郷町	邑南町	津和野町	吉賀町	海士町	西ノ島町	知夫村	隠岐の島町	
問診者数 (年度中)	総数	1,136	816	-	-	-	-	94	-	-	-	-	-	-	-	177	-	-	-	-	49	
	40～44歳	77	70	-	-	-	-	1	-	-	-	-	-	-	-	3	-	-	-	-	3	
	45～49歳	66	58	-	-	-	-	1	-	-	-	-	-	-	-	2	-	-	-	-	5	
	50～54歳	59	55	-	-	-	-	2	-	-	-	-	-	-	-	-	-	-	-	-	2	
	55～59歳	74	62	-	-	-	-	2	-	-	-	-	-	-	-	9	-	-	-	-	1	
	60～64歳	117	88	-	-	-	-	20	-	-	-	-	-	-	-	5	-	-	-	-	4	
	65～69歳	179	108	-	-	-	-	30	-	-	-	-	-	-	-	28	-	-	-	-	13	
	70～74歳	263	165	-	-	-	-	36	-	-	-	-	-	-	-	51	-	-	-	-	11	
	75～79歳	133	106	-	-	-	-	2	-	-	-	-	-	-	-	21	-	-	-	-	4	
80歳以上	168	104	-	-	-	-	-	-	-	-	-	-	-	-	58	-	-	-	-	6		
胸部エックス線検査受診者中高危険群者数 (年度中)	総数	10	7	-	-	-	-	-	-	-	-	-	-	-	-	1	-	-	-	-	2	
	40～44歳	・	・	・	・	・	・	・	・	・	・	・	・	・	・	・	・	・	・	・	・	・
	45～49歳	・	・	・	・	・	・	・	・	・	・	・	・	・	・	・	・	・	・	・	・	・
	50～54歳	1	1	-	-	-	-	-	-	-	-	-	-	-	-	-	-	-	-	-	-	
	55～59歳	1	1	-	-	-	-	-	-	-	-	-	-	-	-	-	-	-	-	-	-	
	60～64歳	4	3	-	-	-	-	-	-	-	-	-	-	-	-	-	-	-	-	-	1	
	65～69歳	1	-	-	-	-	-	-	-	-	-	-	-	-	-	1	-	-	-	-	-	
	70～74歳	3	2	-	-	-	-	-	-	-	-	-	-	-	-	-	-	-	-	-	1	
	75～79歳	-	-	-	-	-	-	-	-	-	-	-	-	-	-	-	-	-	-	-	-	
80歳以上	-	-	-	-	-	-	-	-	-	-	-	-	-	-	-	-	-	-	-	-		
喀痰容器配布回収状況 (年度中)	総数	2	-	-	-	-	-	-	-	-	-	-	-	-	-	1	-	-	-	-	1	
	40～44歳	・	・	・	・	・	・	・	・	・	・	・	・	・	・	・	・	・	・	・	・	
	45～49歳	・	・	・	・	・	・	・	・	・	・	・	・	・	・	・	・	・	・	・	・	
	50～54歳	-	-	-	-	-	-	-	-	-	-	-	-	-	-	-	-	-	-	-	-	
	55～59歳	-	-	-	-	-	-	-	-	-	-	-	-	-	-	-	-	-	-	-	-	
	60～64歳	1	-	-	-	-	-	-	-	-	-	-	-	-	-	-	-	-	-	-	1	
	65～69歳	1	-	-	-	-	-	-	-	-	-	-	-	-	-	1	-	-	-	-	-	
	70～74歳	-	-	-	-	-	-	-	-	-	-	-	-	-	-	-	-	-	-	-	-	
	75～79歳	-	-	-	-	-	-	-	-	-	-	-	-	-	-	-	-	-	-	-	-	
80歳以上	-	-	-	-	-	-	-	-	-	-	-	-	-	-	-	-	-	-	-	-		
回収数(受診者数) (年度中)	総数	1	-	-	-	-	-	-	-	-	-	-	-	-	-	-	-	-	-	-	1	
	40～44歳	・	・	・	・	・	・	・	・	・	・	・	・	・	・	・	・	・	・	・	・	
	45～49歳	・	・	・	・	・	・	・	・	・	・	・	・	・	・	・	・	・	・	・	・	
	50～54歳	-	-	-	-	-	-	-	-	-	-	-	-	-	-	-	-	-	-	-	-	
	55～59歳	-	-	-	-	-	-	-	-	-	-	-	-	-	-	-	-	-	-	-	-	
	60～64歳	1	-	-	-	-	-	-	-	-	-	-	-	-	-	-	-	-	-	-	1	
	65～69歳	-	-	-	-	-	-	-	-	-	-	-	-	-	-	-	-	-	-	-	-	
	70～74歳	-	-	-	-	-	-	-	-	-	-	-	-	-	-	-	-	-	-	-	-	
	75～79歳	-	-	-	-	-	-	-	-	-	-	-	-	-	-	-	-	-	-	-	-	
80歳以上	-	-	-	-	-	-	-	-	-	-	-	-	-	-	-	-	-	-	-	-		

注(1) 資料：「地域保健・健康増進事業報告(健康増進編)」(厚生労働省)

注(2) 喀痰細胞診対象者は、平成26年度までは、問診の結果、50歳以上で喫煙指数(1日本数×年数)600以上の者(過去における喫煙者を含む。)及び6月以内に血痰のあった者のいずれかに該当することが判明した者であったが、平成27年度から、問診の結果、50歳以上で喫煙指数(1日本数×年数)600以上の者(過去における喫煙者を含む。)となったため、「40～44歳」「45～49歳」の項目は「・」としている。

第9表-1

大腸がん検診（男）

	受診者数（年度中）										集団健診				
	総数	40～44歳	45～49歳	50～54歳	55～59歳	60～64歳	65～69歳	70～74歳	75～79歳	80歳以上	総数	40～44歳	45～49歳	50～54歳	55～59歳
島根県	18,865	525	611	611	763	1,517	3,282	4,623	3,366	3,567	8,804	292	282	263	350
松江市	5,158	151	146	171	183	410	867	1,270	979	981	846	35	38	29	32
浜田市	1,344	40	42	52	54	121	207	326	240	262	1,344	40	42	52	54
出雲市	4,390	96	182	176	218	355	720	1,095	791	757	-	-	-	-	-
益田市	816	48	26	35	48	70	156	173	114	146	816	48	26	35	48
大田市	543	24	7	5	13	32	79	130	115	138	543	24	7	5	13
安来市	745	8	13	13	13	51	165	251	138	93	329	2	6	8	6
江津市	503	20	14	14	19	35	102	122	90	87	503	20	14	14	19
雲南市	1,312	32	45	37	49	96	290	347	200	216	831	21	19	20	32
奥出雲町	706	13	22	13	23	45	131	191	123	145	706	13	22	13	23
飯南町	349	5	7	4	9	24	55	74	49	122	349	5	7	4	9
川本町	215	9	3	6	5	21	44	57	44	26	215	9	3	6	5
美郷町	406	10	14	7	9	41	72	76	89	88	405	10	14	7	9
邑南町	908	41	50	36	53	85	122	185	142	194	908	41	50	36	53
津和野町	433	11	17	16	14	34	85	85	63	108	433	11	17	16	14
吉賀町	379	10	13	13	23	41	76	83	56	64	322	10	12	13	20
海士町	135	3	5	4	7	17	26	29	15	29	135	3	5	4	7
西ノ島町	68	-	-	-	2	6	10	16	21	13	68	-	-	-	2
知夫村	51	-	-	1	4	3	7	13	16	7	51	-	-	1	4
隠岐の島町	404	4	5	8	17	30	68	100	81	91	-	-	-	-	-

注 (1) 資料：「地域保健・健康増進事業報告（健康増進編）」（厚生労働省）

実施状況、市町村別

令和元年度

					個別健診									
60～64歳	65～69歳	70～74歳	75～79歳	80歳以上	総数	40～44歳	45～49歳	50～54歳	55～59歳	60～64歳	65～69歳	70～74歳	75～79歳	80歳以上
726	1,530	2,053	1,535	1,773	10,061	233	329	348	413	791	1,752	2,570	1,831	1,794
74	147	218	152	121	4,312	116	108	142	151	336	720	1,052	827	860
121	207	326	240	262	-	-	-	-	-	-	-	-	-	-
-	-	-	-	-	4,390	96	182	176	218	355	720	1,095	791	757
70	156	173	114	146	-	-	-	-	-	-	-	-	-	-
32	79	130	115	138	-	-	-	-	-	-	-	-	-	-
17	54	96	72	68	416	6	7	5	7	34	111	155	66	25
35	102	122	90	87	-	-	-	-	-	-	-	-	-	-
65	181	200	136	157	481	11	26	17	17	31	109	147	64	59
45	131	191	123	145	-	-	-	-	-	-	-	-	-	-
24	55	74	49	122	-	-	-	-	-	-	-	-	-	-
21	44	57	44	26	-	-	-	-	-	-	-	-	-	-
40	72	76	89	88	1	-	-	-	-	1	-	-	-	-
85	122	185	142	194	-	-	-	-	-	-	-	-	-	-
34	85	85	63	108	-	-	-	-	-	-	-	-	-	-
37	52	62	54	62	57	-	1	-	3	4	24	21	2	2
17	26	29	15	29	-	-	-	-	-	-	-	-	-	-
6	10	16	21	13	-	-	-	-	-	-	-	-	-	-
3	7	13	16	7	-	-	-	-	-	-	-	-	-	-
-	-	-	-	-	404	4	5	8	17	30	68	100	81	91

第9表-2

大腸がん検診（女）

	受診者数（年度中）										集団健診				
	総数	40～44歳	45～49歳	50～54歳	55～59歳	60～64歳	65～69歳	70～74歳	75～79歳	80歳以上	総数	40～44歳	45～49歳	50～54歳	55～59歳
島根県	29,539	1,022	1,221	1,262	1,780	2,995	5,203	6,410	4,719	4,927	13,892	544	524	568	747
松江市	8,638	345	384	434	574	863	1,458	1,871	1,407	1,302	1,705	112	105	114	141
浜田市	2,309	83	93	90	127	205	406	504	376	425	2,309	83	93	90	127
出雲市	6,731	202	354	324	510	744	1,191	1,430	1,035	941	-	-	-	-	-
益田市	1,308	61	57	47	83	152	243	269	207	189	1,308	61	57	47	83
大田市	886	37	9	20	22	66	138	211	159	224	886	37	9	20	22
安来市	1,191	21	34	42	53	116	279	322	205	119	627	9	19	27	37
江津市	883	25	36	41	44	83	167	172	151	164	883	25	36	41	44
雲南市	1,899	48	67	73	101	211	360	444	287	308	1,163	25	33	50	56
奥出雲町	941	29	23	28	50	96	163	229	163	160	941	29	23	28	50
飯南町	507	13	11	10	14	47	64	94	91	163	507	13	11	10	14
川本町	295	13	9	12	6	29	55	70	63	38	295	13	9	12	6
美郷町	588	24	22	13	19	55	101	111	91	152	584	24	21	13	19
邑南町	1,132	59	58	51	60	113	180	204	180	227	1,132	59	58	51	60
津和野町	687	27	23	19	44	56	113	145	89	171	687	27	23	19	44
吉賀町	575	20	24	36	27	63	100	120	68	117	529	20	24	36	27
海士町	185	2	2	5	13	20	36	35	29	43	185	2	2	5	13
西ノ島町	102	4	-	5	2	12	25	21	18	15	102	4	-	5	2
知夫村	49	1	1	-	2	6	7	20	6	6	49	1	1	-	2
隠岐の島町	633	8	14	12	29	58	117	138	94	163	-	-	-	-	-

注（1）資料：「地域保健・健康増進事業報告（健康増進編）」（厚生労働省）

実施状況、市町村別

令和元年度

					個別健診									
60～64歳	65～69歳	70～74歳	75～79歳	80歳以上	総数	40～44歳	45～49歳	50～54歳	55～59歳	60～64歳	65～69歳	70～74歳	75～79歳	80歳以上
1,400	2,474	2,916	2,248	2,471	15,647	478	697	694	1,033	1,595	2,729	3,494	2,471	2,456
213	331	325	234	130	6,933	233	279	320	433	650	1,127	1,546	1,173	1,172
205	406	504	376	425	-	-	-	-	-	-	-	-	-	-
-	-	-	-	-	6,731	202	354	324	510	744	1,191	1,430	1,035	941
152	243	269	207	189	-	-	-	-	-	-	-	-	-	-
66	138	211	159	224	-	-	-	-	-	-	-	-	-	-
55	135	137	125	83	564	12	15	15	16	61	144	185	80	36
83	167	172	151	164	-	-	-	-	-	-	-	-	-	-
136	227	269	199	168	736	23	34	23	45	75	133	175	88	140
96	163	229	163	160	-	-	-	-	-	-	-	-	-	-
47	64	94	91	163	-	-	-	-	-	-	-	-	-	-
29	55	70	63	38	-	-	-	-	-	-	-	-	-	-
54	101	109	91	152	4	-	1	-	-	1	-	2	-	-
113	180	204	180	227	-	-	-	-	-	-	-	-	-	-
56	113	145	89	171	-	-	-	-	-	-	-	-	-	-
57	83	102	67	113	46	-	-	-	-	6	17	18	1	4
20	36	35	29	43	-	-	-	-	-	-	-	-	-	-
12	25	21	18	15	-	-	-	-	-	-	-	-	-	-
6	7	20	6	6	-	-	-	-	-	-	-	-	-	-
-	-	-	-	-	633	8	14	12	29	58	117	138	94	163

		島根県	松江市	浜田市	出雲市	益田市	大田市	安来市	江津市	雲南市	奥出雲町	飯南町	川本町	美郷町	邑南町	津和野町	吉賀町	海士町	西ノ島町	知夫村	隠岐の島町	
受診者数 (年度中)	集団検診	総数	5,744	1,143	461	-	656	647	220	295	410	289	193	103	133	336	298	259	68	64	15	154
		20~24歳	63	6	8	-	10	12	4	2	1	5	-	2	-	4	1	4	1	-	1	2
		25~29歳	140	23	7	-	8	37	6	8	5	6	3	5	2	7	1	7	3	-	1	11
		30~34歳	256	50	9	-	43	29	14	7	21	10	5	4	3	18	16	7	8	1	1	10
		35~39歳	335	37	24	-	28	54	16	27	8	18	10	4	6	35	14	15	10	7	3	19
		40~44歳	526	94	28	-	79	79	22	28	26	25	17	10	16	24	24	24	7	4	4	15
		45~49歳	563	110	30	-	120	77	19	24	29	21	5	11	18	34	23	22	4	4	-	12
		50~54歳	409	89	39	-	53	50	13	20	34	18	12	7	4	27	9	18	1	4	-	11
		55~59歳	498	94	44	-	72	60	14	27	31	24	19	7	16	29	23	14	5	4	3	12
		60~64歳	710	123	61	-	78	87	30	34	58	34	26	12	24	40	31	35	11	13	-	13
		65~69歳	920	157	79	-	88	111	45	48	88	42	34	25	26	51	41	37	14	13	1	20
		70~74歳	768	188	77	-	48	37	20	40	52	57	29	14	16	67	55	34	4	7	1	22
		75~79歳	367	116	38	-	21	10	12	16	45	23	15	1	2	-	32	27	-	6	-	3
	80歳以上	189	56	17	-	8	4	5	14	12	6	18	1	-	28	15	-	-	1	-	4	
個別検診	総数	12,276	5,783	323	3,218	497	444	627	150	709	15	73	21	40	92	141	30	8	17	-	88	
	20~24歳	623	228	19	220	56	15	33	2	37	1	-	1	1	7	2	1	-	-	-	-	
	25~29歳	1,500	763	41	393	83	35	66	3	90	1	4	3	2	1	6	2	-	2	-	5	
	30~34歳	1,824	926	34	454	124	49	97	7	89	2	3	1	4	6	12	-	2	6	-	8	
	35~39歳	1,514	748	60	331	63	49	95	14	78	-	10	1	7	12	19	5	2	6	-	14	
	40~44歳	1,347	577	83	362	44	54	55	20	82	4	9	2	3	6	19	5	3	2	-	17	
	45~49歳	1,246	537	86	379	29	35	61	15	51	3	6	-	2	8	16	2	1	-	-	15	
	50~54歳	959	500	-	269	13	41	34	13	45	1	4	4	5	7	12	1	-	1	-	9	
	55~59歳	911	461	-	220	30	27	40	14	70	2	9	1	2	8	18	3	-	-	-	6	
	60~64歳	793	338	-	217	22	42	43	15	67	1	11	3	4	10	14	3	-	-	-	3	
	65~69歳	717	306	-	178	24	27	66	19	46	-	9	2	1	17	11	4	-	-	-	7	
	70~74歳	502	239	-	120	6	23	24	13	49	-	3	1	2	6	8	4	-	-	-	4	
	75~79歳	206	105	-	44	2	16	12	13	4	-	2	2	3	2	1	-	-	-	-	-	
80歳以上	134	55	-	31	1	31	1	2	1	-	3	-	4	2	3	-	-	-	-	-		
2年連続受診者数 (年度中)	集団検診	総数	885	64	19	-	267	15	29	48	108	8	83	6	5	7	91	74	11	15	5	30
		20~24歳	4	-	-	-	-	-	-	1	-	1	-	-	-	1	-	1	-	-	-	-
		25~29歳	11	3	-	-	2	1	-	-	1	-	-	-	1	-	-	1	1	-	-	-
		30~34歳	22	1	-	-	9	-	2	-	4	-	-	-	-	1	3	1	-	-	-	1
		35~39歳	40	2	1	-	13	-	-	1	3	2	3	-	1	1	4	3	3	-	-	3
		40~44歳	69	4	3	-	19	-	2	5	4	-	7	1	-	-	11	7	-	1	2	3
		45~49歳	84	9	4	-	34	2	-	2	5	-	2	1	1	-	9	10	-	2	-	3
		50~54歳	63	5	2	-	26	1	1	3	5	1	5	-	-	1	3	5	-	2	-	3
		55~59歳	93	5	4	-	37	2	6	1	3	1	3	-	2	13	4	1	2	2	2	
		60~64歳	127	8	2	-	43	5	8	8	10	2	12	-	1	-	12	10	2	2	-	2
		65~69歳	149	9	2	-	48	1	4	5	18	-	17	2	1	1	20	12	3	1	-	5
		70~74歳	112	10	1	-	23	2	4	15	19	1	9	1	-	-	9	10	1	1	1	5
		75~79歳	73	3	-	-	10	1	1	2	30	-	8	-	-	-	5	7	-	4	-	2
	80歳以上	38	5	-	-	3	-	1	5	6	-	12	-	-	-	2	3	-	-	-	1	
個別検診	総数	1,521	729	11	266	116	17	73	51	134	2	17	2	5	12	64	14	1	-	-	7	
	20~24歳	58	25	1	22	4	-	3	-	3	-	-	-	-	-	-	-	-	-	-	-	
	25~29歳	216	133	1	47	9	4	10	-	7	-	2	-	-	-	3	-	-	-	-	-	
	30~34歳	260	158	4	36	20	3	15	-	14	1	2	-	-	1	6	-	-	-	-	-	
	35~39歳	158	90	1	13	10	2	12	3	10	-	2	-	2	2	9	1	-	-	-	1	
	40~44歳	143	54	1	21	12	3	7	10	15	-	1	-	1	3	8	4	-	-	-	3	
	45~49歳	116	46	3	24	11	2	3	6	11	-	1	-	-	-	6	1	1	-	-	1	
	50~54歳	94	40	-	24	2	1	3	5	9	1	-	-	2	-	5	1	-	-	-	1	
	55~59歳	134	48	-	29	16	-	3	8	16	-	4	-	-	-	9	1	-	-	-	-	
	60~64歳	126	45	-	22	10	-	8	3	24	-	5	-	-	3	6	-	-	-	-	-	
	65~69歳	132	51	-	17	17	-	8	9	17	-	-	-	1	-	2	6	3	-	-	1	
	70~74歳	58	26	-	9	3	1	-	5	8	-	-	-	-	-	3	3	-	-	-	-	
	75~79歳	21	12	-	2	1	-	1	1	2	-	-	-	1	-	1	1	-	-	-	-	
80歳以上	5	1	-	-	1	1	-	-	-	-	-	-	-	-	2	-	-	-	-	-		

注(1) 資料: 「地域保健・健康増進事業報告(健康増進編)」(厚生労働省)

第11表

乳がん検診実施状況、市町村別

令和元年度

		島根県	松江市	浜田市	出雲市	益田市	大田市	安来市	江津市	雲南市	奥出雲町	飯南町	川本町	美郷町	邑南町	津和野町	吉賀町	海士町	西ノ島町	知夫村	隠岐の島町	
受診者数 (年度中)	集団検診	総数	8,791	1,739	870	1,045	551	525	259	473	481	358	408	181	146	346	427	451	91	165	34	241
		40～44歳	903	139	124	73	130	60	32	46	41	28	36	21	20	46	27	32	10	14	3	21
		45～49歳	993	185	156	57	96	85	33	78	47	27	27	20	20	40	32	35	4	10	2	39
		50～54歳	728	143	55	57	69	64	24	44	49	14	29	16	7	46	23	40	7	10	4	27
		55～59歳	916	145	83	85	87	72	18	62	43	41	46	17	18	47	42	37	10	17	7	39
		60～64歳	1,242	201	85	122	83	93	34	75	72	49	71	25	22	77	53	67	21	31	4	57
		65～69歳	1,595	276	144	232	86	87	41	103	97	61	63	42	34	90	69	80	23	37	3	27
		70～74歳	1,264	356	110	227	-	42	52	25	68	68	62	33	21	-	74	72	10	20	6	18
		75～79歳	755	213	78	138	-	14	17	29	50	45	29	5	4	-	55	45	4	15	2	12
		80歳以上	395	81	35	54	-	8	8	11	14	25	45	2	-	-	52	43	2	11	3	1
個別検診	総数	7,723	2,693	684	2,189	165	168	802	434	375	-	-	13	7	79	9	8	2	4	-	-	91
	40～44歳	1,275	360	154	509	47	19	59	33	57	-	-	3	-	15	1	2	1	1	-	-	14
	45～49歳	1,110	398	129	359	16	15	88	35	42	-	-	-	1	9	-	-	-	2	-	-	16
	50～54歳	959	390	70	276	24	27	66	44	42	-	-	1	1	6	-	1	-	-	-	-	11
	55～59歳	1,084	423	67	285	29	23	95	70	64	-	-	2	2	10	2	-	-	1	-	-	11
	60～64歳	973	335	62	254	30	28	110	59	67	-	-	2	1	12	-	2	-	-	-	-	11
	65～69歳	1,017	318	87	234	19	24	157	98	45	-	-	3	-	15	1	1	-	-	-	-	15
	70～74歳	802	266	77	166	-	18	141	53	54	-	-	1	1	8	4	1	-	-	-	-	12
	75～79歳	379	146	25	77	-	7	82	31	3	-	-	1	1	4	-	1	1	-	-	-	-
	80歳以上	124	57	13	29	-	7	4	11	1	-	-	-	-	-	1	-	-	-	-	-	1
2年連続受診者数 (年度中)	集団検診	総数	1,117	-	38	11	250	1	1	48	1	9	185	14	7	6	140	229	38	100	17	22
		40～44歳	114	-	12	1	31	1	-	9	-	1	14	2	-	6	14	10	4	5	1	3
		45～49歳	126	-	2	2	43	-	-	22	-	4	10	3	3	-	13	15	1	6	1	1
		50～54歳	106	-	1	-	38	-	-	6	-	1	15	2	1	-	7	26	-	6	1	2
		55～59歳	156	-	4	1	54	-	-	6	-	1	23	3	1	-	19	18	5	12	4	5
		60～64歳	173	-	-	3	45	-	1	4	-	1	30	1	1	-	17	35	12	16	2	5
		65～69歳	187	-	8	1	39	-	-	1	-	-	24	2	-	-	28	41	13	26	2	2
		70～74歳	119	-	5	1	-	-	-	-	1	1	28	1	1	-	19	39	1	16	4	2
		75～79歳	69	-	4	1	-	-	-	-	-	-	16	-	-	-	15	22	1	8	-	2
		80歳以上	67	-	2	1	-	-	-	-	-	-	25	-	-	-	8	23	1	5	2	-
個別検診	総数	274	-	31	64	59	8	18	43	19	-	-	5	3	18	-	4	-	2	-	-	
	40～44歳	76	-	17	37	6	2	-	6	1	-	-	2	-	4	-	1	-	-	-	-	
	45～49歳	29	-	3	6	5	1	1	11	1	-	-	-	-	-	-	-	-	1	-	-	
	50～54歳	19	-	2	3	11	1	-	1	1	-	-	-	-	-	-	-	-	-	-	-	
	55～59歳	42	-	2	3	14	1	1	17	1	-	-	-	1	1	-	-	-	1	-	-	
	60～64歳	34	-	3	3	11	-	1	8	3	-	-	-	1	4	-	-	-	-	-	-	
	65～69歳	44	-	3	6	12	2	7	-	6	-	-	2	-	5	-	1	-	-	-	-	
	70～74歳	22	-	1	4	-	1	7	-	5	-	-	1	-	2	-	1	-	-	-	-	
	75～79歳	8	-	-	2	-	-	1	-	1	-	-	-	1	2	-	1	-	-	-	-	
	80歳以上	-	-	-	-	-	-	-	-	-	-	-	-	-	-	-	-	-	-	-	-	

注(1) 資料：「地域保健・健康増進事業報告(健康増進編)」(厚生労働省)

第12表

歯周疾患検診実施状況

	受診者数						
	計	男					総数
		総数	40歳	50歳	60歳	70歳	
島根県	2,053	729	177	168	186	198	1,324
松江市	284	77	23	24	30	-	207
浜田市	63	18	18	-	-	-	45
出雲市	893	316	73	67	78	98	577
益田市	85	27	8	15	1	3	58
大田市	252	104	15	20	22	47	148
安来市	-	-	-	-	-	-	-
江津市	-	-	-	-	-	-	-
雲南市	213	91	27	30	34	-	122
奥出雲町	86	35	6	4	10	15	51
飯南町	26	10	4	-	1	5	16
川本町	28	12	-	3	3	6	16
美郷町	-	-	-	-	-	-	-
邑南町	-	-	-	-	-	-	-
津和野町	65	26	1	4	3	18	39
吉賀町	26	6	1	1	3	1	20
海士町	-	-	-	-	-	-	-
西ノ島町	3	1	1	-	-	-	2
知夫村	6	2	-	-	-	2	4
隠岐の島町	23	4	-	-	1	3	19

注 (1) 資料：「地域保健・健康増進事業報告（健康増進編）」（厚生労働省）

市町村別

令和元年度

女				要精検査	要指導者	異常認めず
40歳	50歳	60歳	70歳			
334	357	320	313	1,501	372	180
50	83	74	-	209	49	26
45	-	-	-	40	17	6
142	144	119	172	642	179	72
22	26	3	7	64	14	7
25	25	28	70	187	43	22
-	-	-	-	-	-	-
-	-	-	-	-	-	-
28	41	53	-	156	38	19
7	7	19	18	73	12	1
2	3	4	7	25	-	1
4	3	3	6	14	5	9
-	-	-	-	-	-	-
-	-	-	-	-	-	-
1	14	7	17	48	6	11
2	7	4	7	18	3	5
-	-	-	-	-	-	-
1	-	1	-	3	-	-
-	-	1	3	3	3	-
5	4	4	6	19	3	1

第13表

骨粗鬆症検診実施状況、市町村別

令和元年度

	受診者数								要精検査	要指導者	異常認めず
	計	女									
		40歳	45歳	50歳	55歳	60歳	65歳	70歳			
島根県	77	6	8	6	8	10	20	19	14	14	49
松江市	-	-	-	-	-	-	-	-	-	-	-
浜田市	-	-	-	-	-	-	-	-	-	-	-
出雲市	-	-	-	-	-	-	-	-	-	-	-
益田市	-	-	-	-	-	-	-	-	-	-	-
大田市	-	-	-	-	-	-	-	-	-	-	-
安来市	-	-	-	-	-	-	-	-	-	-	-
江津市	-	-	-	-	-	-	-	-	-	-	-
雲南市	-	-	-	-	-	-	-	-	-	-	-
奥出雲町	-	-	-	-	-	-	-	-	-	-	-
飯南町
川本町	-	-	-	-	-	-	-	-	-	-	-
美郷町	-	-	-	-	-	-	-	-	-	-	-
邑南町	-	-	-	-	-	-	-	-	-	-	-
津和野町	69	6	8	6	7	10	18	14	13	11	45
吉賀町	-	-	-	-	-	-	-	-	-	-	-
海士町	-	-	-	-	-	-	-	-	-	-	-
西ノ島町	-	-	-	-	-	-	-	-	-	-	-
知夫村	8	-	-	-	1	-	2	5	1	3	4
隠岐の島町	-	-	-	-	-	-	-	-	-	-	-

注 (1) 資料：「地域保健・健康増進事業報告（健康増進編）」（厚生労働省）

第14表

訪問指導実施状況、

	被訪問指導人員										
	実人員										
	総数	要指導者等	個別健康教育対象者	閉じこもり予防	介護家族者	寝たきりの者	認知症の者	その他	総数	要指導者等	個別健康教育対象者
島根県	2,439	1,679	14	52	66	17	39	572	3,025	1,973	16
松江市	817	523	-	21	22	4	19	228	1,030	619	-
浜田市	28	14	-	2	6	-	1	5	37	16	-
出雲市	451	407	1	2	-	8	1	32	519	461	1
益田市	83	40	-	4	14	2	6	17	114	46	-
大田市	320	320	-	-	-	-	-	-	356	356	-
安来市	9	9	-	-	-	-	-	-	9	9	-
江津市	24	21	-	1	-	-	-	2	30	27	-
雲南市	117	38	5	6	10	-	3	55	189	54	5
奥出雲町	28	15	5	1	2	-	1	4	44	18	7
飯南町	12	12	-	-	-	-	-	-	12	12	-
川本町	45	45	-	-	-	-	-	-	65	65	-
美郷町	62	36	-	1	1	-	-	24	78	43	-
邑南町	5	3	-	-	-	-	-	2	7	5	-
津和野町	23	15	3	-	-	-	-	5	23	15	3
吉賀町	222	147	-	14	11	3	5	42	270	163	-
海士町	17	15	-	-	-	-	2	-	35	33	-
西ノ島町	16	2	-	-	-	-	-	14	35	2	-
知夫村	-	-	-	-	-	-	-	-	-	-	-
隠岐の島町	160	17	-	-	-	-	1	142	172	29	-

注 (1) 資料：「地域保健・健康増進事業報告（健康増進編）」（厚生労働省）

市町村別

令和元年度

延人員					訪問指導従事者延人員						
閉じこもり予防	介護家族者	寝たきりの者	認知症の者	その他	総数	医師	保健師	看護師	管理栄養士及び栄養士	歯科衛生士	その他
104	123	32	70	707	2,438	2	2,303	2	78	11	42
40	41	5	37	288	838	-	838	-	-	-	-
4	11	-	1	5	39	-	32	2	1	-	4
7	-	13	1	36	470	-	470	-	-	-	-
6	21	6	14	21	118	-	116	-	1	1	-
-	-	-	-	-	158	-	153	-	5	-	-
-	-	-	-	-	9	-	8	-	1	-	-
1	-	-	-	2	30	-	30	-	-	-	-
22	28	-	3	77	173	-	173	-	-	-	-
2	6	-	1	10	32	-	32	-	-	-	-
-	-	-	-	-	8	-	7	-	1	-	-
-	-	-	-	-	7	-	5	-	2	-	-
2	1	-	-	32	77	-	50	-	27	-	-
-	-	-	-	2	7	-	7	-	-	-	-
-	-	-	-	5	136	-	126	-	9	-	1
20	15	8	10	54	87	-	59	-	5	10	13
-	-	-	2	-	35	2	14	-	19	-	-
-	-	-	-	33	35	-	11	-	-	-	24
-	-	-	-	-	-	-	-	-	-	-	-
-	-	-	1	142	179	-	172	-	7	-	-

第15表

健康診査・がん検診の受診率、市町村別

令和元年度

		健康診査	胃がん	肺がん	大腸がん	子宮頸がん	乳がん(視触診及びマンモグラフィ)
全	国	7.8	7.8	6.8	7.7	15.7	17
島	根 県	10.4	5.4	4.6	7.9	15.7	18.6
松	江 市	9.1	9	5.2	7.5	18.6	15.9
浜	田 市	29.2	6.1	2.8	7.5	9.2	25.1
出	雲 市	3	1.3	1.6	7.6	12.2	15.1
益	田 市	2.5	2.4	1.3	5.6	13.4	12.5
大	田 市	17.4	2.2	12.3	3.3	22.3	17.2
安	来 市	18.9	4.1	2.6	5.5	16.2	21.3
江	津 市	17.1	4	6.9	6.4	9.4	29
雲	南 市	3.2	5.2	5.1	9.2	16.9	17.7
奥	出雲町	16.4	9.3	3.2	13.1	13	18.4
飯	南 町	-	…	13.8	14.6	27.1	43.8
川	本 町	-	16.4	12.1	18.6	29.9	47.4
美	郷 町	…	14.4	11.2	24	30.9	41
邑	南 町	41.7	13.4	14.6	23.2	28.8	47.1
津	和野町	100	5.2	12.1	17.3	26.1	27.1
吉	賀 町	7.4	11.8	9.7	20.2	22.7	39.7
海	士 町	50	11.7	23.1	17.3	23.5	32.3
西	ノ島町	50	6.9	19.2	6.3	18.9	30
知	夫 村	-	14.5	26.9	14.8	16.3	40
隠	岐の島町	17.9	4.8	6.9	6.7	11.4	20.7

注 (1)資料：「地域保健・健康増進事業報告(健康増進編)」(厚生労働省)

		島根県	松江 市	浜田 市	出雲 市	益田 市	大田 市	安来 市	江津 市	雲南 市	奥出雲 町	飯南 町	川本 町	美郷 町	邑南 町	津和野 町	吉賀 町	海士 町	西ノ島 町	知夫村	隠岐の島 町		
C 型 ウ ィ ル ス 検 診	受診者数	総数 40歳 41～44歳 45～49歳 50～54歳 55～59歳 60～64歳 65～69歳 70～74歳 75～79歳 80歳以上	3,722 460 215 317 277 294 471 706 615 194 173	2,218 69 166 166 200 194 293 432 385 168 145	258 88 - 56 34 42 37 1 - - -	375 83 33 62 18 19 39 63 39 12 9	118 74 - 4 1 - 12 9 12 16 4	91 2 4 1 2 5 21 41 40 6 -	112 - 1 2 2 3 - - - 2 -	59 49 3 3 1 1 2 - - -	198 58 - 5 4 4 8 48 65 -	118 21 1 4 11 23 32 23 4 1 -	19 - - 2 1 3 1 6 4 1 1	26 1 - - - - 13 10 -	16 - 1 - - - 13 1 -	2 2 - - - - - - - -	4 4 - - 2 - - - 7 1 -	47 4 - 7 - 2 10 13 - -	17 - - 3 - 3 1 4 5 1 1	25 5 - - 2 2 1 9 1 -	2 - - - - - - 1 - -	17 - 6 2 1 4 - - - -	
	判定①	総数 40歳 41～44歳 45～49歳 50～54歳 55～59歳 60～64歳 65～69歳 70～74歳 75～79歳 80歳以上	2 - - - - 1 - 1 - -	1 - - - - - - 1 - -	- - - - - - - - - -	1 - - - - 1 - - -	- - - - - - - - -	- - - - - - - - -	- - - - - - - - -	- - - - - - - - -	- - - - - - - - -	- - - - - - - - -	- - - - - - - - -	- - - - - - - - -	- - - - - - - - -	- - - - - - - - -	- - - - - - - - -	- - - - - - - - -	- - - - - - - - -	- - - - - - - - -	- - - - - - - - -		
	判定②	総数 40歳 41～44歳 45～49歳 50～54歳 55～59歳 60～64歳 65～69歳 70～74歳 75～79歳 80歳以上	3 - - - - - - 2 - 1	2 - - - - - - 1 - 1	- - - - - - - - - -	1 - - - - - - 1 - -	- - - - - - - - -	- - - - - - - - -	- - - - - - - - -	- - - - - - - - -	- - - - - - - - -	- - - - - - - - -	- - - - - - - - -	- - - - - - - - -	- - - - - - - - -	- - - - - - - - -	- - - - - - - - -	- - - - - - - - -	- - - - - - - - -	- - - - - - - - -	- - - - - - - - -	- - - - - - - - -	- - - - - - - - -
	判定③	総数 40歳 41～44歳 45～49歳 50～54歳 55～59歳 60～64歳 65～69歳 70～74歳 75～79歳 80歳以上	14 - - - 2 - 3 7 - 2	8 - - - 1 - 2 4 - 1	- - - - - - - - - -	3 - - - 1 - 1 1 - -	- - - - - - - - -	1 - - - - - - 1 -	1 - - - - - - 1 -	- - - - - - - - -	- - - - - - - 1 -	1 - - - - - - - -	- - - - - - - - -	- - - - - - - - -	- - - - - - - - -	- - - - - - - - -	- - - - - - - - -	- - - - - - - - -	- - - - - - - - -	- - - - - - - - -	- - - - - - - - -	- - - - - - - - -	- - - - - - - - -
	判定④	総数 40歳 41～44歳 45～49歳 50～54歳 55～59歳 60～64歳 65～69歳 70～74歳 75～79歳 80歳以上	1,358 374 44 139 70 90 152 239 208 22 20	- - - - - - - - - - -	258 88 56 34 42 37 1 - - -	370 83 33 62 18 18 38 62 37 8 10 9	92 68 - 2 - - 8 3 8 1 2	46 - 2 - 2 3 9 12 9 5 7	111 - 1 2 2 3 21 41 39 2 -	59 49 3 3 1 4 2 - - -	198 58 5 4 11 8 48 65 -	117 21 1 2 11 23 32 22 1 -	19 - 2 1 3 1 6 4 1 1	26 1 - - - 2 13 10 -	16 - 1 - - 1 13 -	2 2 - - - - - - -	- - - - - - - - -	- - - - - 1 3 5 -	13 - 2 - - - - 4 9 1 -	22 4 - - 2 2 4 9 1 -	2 - - - - - - 1 - -	7 - 3 1 2 1 - - - -	
	判定⑤	総数 40歳 41～44歳 45～49歳 50～54歳 55～59歳 60～64歳 65～69歳 70～74歳 75～79歳 80歳以上	2,345 86 171 178 207 202 318 464 397 172 150	2,207 69 166 166 200 193 293 430 379 168 143	- - - - - - - - - -	26 6 - 2 - - 4 6 4 2 2	44 2 2 1 - 4 7 13 7 1 4	- - - - - - - - - -	- - - - - - - - - -	- - - - - - - - - -	- - - - - - - - - -	- - - - - - - - - -	- - - - - - - - - -	- - - - - - - - - -	- - - - - - - - - -	4 4 - - - - - - - -	47 4 - 7 2 2 10 13 7 1 1	4 - - 1 - - - 1 - -	3 1 - - - 1 1 - - -	- - - - - - - - - -	10 - 3 1 1 2 3 - - -		

		島根県	松江市	浜田市	出雲市	益田市	大田市	安来市	江津市	雲南市	奥出雲町	飯南町	川本町	美郷町	邑南町	津和野町	吉賀町	海士町	西ノ島町	知夫村	隠岐の島町
受診者数	総数	3,814	2,215	257	377	118	90	112	59	198	118	19	26	61	2	54	47	17	25	2	17
	40歳	471	69	88	85	74	2	-	49	58	21	-	1	-	2	13	4	-	5	-	-
	41～44歳	216	166	-	33	-	4	1	3	-	1	-	-	1	-	1	-	-	-	-	6
	45～49歳	317	166	56	62	4	1	2	3	5	4	2	-	-	-	-	7	3	-	-	2
	50～54歳	277	200	34	18	-	4	2	1	10	2	1	-	-	-	-	2	-	2	-	1
	55～59歳	295	194	41	19	-	5	3	1	4	11	3	-	1	-	1	2	3	2	1	4
	60～64歳	485	293	37	39	12	16	21	2	8	23	1	2	3	-	12	10	1	1	-	4
	65～69歳	727	430	1	63	9	25	41	-	48	32	6	13	26	-	10	13	4	5	1	-
	70～74歳	653	384	-	39	12	16	40	-	65	23	4	10	25	-	14	7	5	9	-	-
	75～79歳	201	168	-	10	3	6	2	-	-	1	1	-	5	-	3	1	-	1	-	-
80歳以上	172	145	-	9	4	11	-	-	-	-	-	1	-	-	-	1	1	-	-	-	
陽性	総数	27	14	1	2	-	-	3	-	2	4	-	-	1	-	-	-	-	-	-	-
	40歳	2	-	-	-	-	-	-	-	1	1	-	-	-	-	-	-	-	-	-	-
	41～44歳	1	1	-	-	-	-	-	-	-	-	-	-	-	-	-	-	-	-	-	-
	45～49歳	1	1	-	-	-	-	-	-	-	-	-	-	-	-	-	-	-	-	-	-
	50～54歳	1	1	-	-	-	-	-	-	-	-	-	-	-	-	-	-	-	-	-	-
	55～59歳	4	1	1	1	-	-	-	-	-	1	-	-	-	-	-	-	-	-	-	-
	60～64歳	4	2	-	-	-	-	1	-	-	1	-	-	-	-	-	-	-	-	-	-
	65～69歳	5	3	-	-	-	-	1	-	-	-	-	-	1	-	-	-	-	-	-	-
	70～74歳	7	3	-	1	-	-	1	-	1	1	-	-	-	-	-	-	-	-	-	-
	75～79歳	-	-	-	-	-	-	-	-	-	-	-	-	-	-	-	-	-	-	-	-
80歳以上	2	2	-	-	-	-	-	-	-	-	-	-	-	-	-	-	-	-	-	-	
陰性	総数	3,787	2,201	256	375	118	90	109	59	196	114	19	26	60	2	54	47	17	25	2	17
	40歳	469	69	88	85	74	2	-	49	57	20	-	1	-	2	13	4	-	5	-	-
	41～44歳	215	165	-	33	-	4	1	3	-	1	-	-	1	-	1	-	-	-	-	6
	45～49歳	316	165	56	62	4	1	2	3	5	4	2	-	-	-	7	3	-	-	-	2
	50～54歳	276	199	34	18	-	4	2	1	10	2	1	-	-	-	-	2	-	2	-	1
	55～59歳	291	193	40	18	-	5	3	1	4	10	3	-	1	-	1	2	3	2	1	4
	60～64歳	481	291	37	39	12	16	20	2	8	22	1	2	3	-	12	10	1	1	-	4
	65～69歳	722	427	1	63	9	25	40	-	48	32	6	13	25	-	10	13	4	5	1	-
	70～74歳	646	381	-	38	12	16	39	-	64	22	4	10	25	-	14	7	5	9	-	-
	75～79歳	201	168	-	10	3	6	2	-	-	1	1	-	5	-	3	1	-	1	-	-
80歳以上	170	143	-	9	4	11	-	-	-	-	-	1	-	-	-	1	1	-	-	-	
健康教育	開催回数	10	-	-	-	-	10	-	-	-	-	-	-	-	-	-	-	-	-	-	-
	参加延人員	503	-	-	-	-	503	-	-	-	-	-	-	-	-	-	-	-	-	-	-
健康相談	開催回数	28	-	-	-	-	10	-	-	-	-	-	-	-	-	-	-	18	-	-	-
	参加延人員	34	-	-	-	-	16	-	-	-	-	-	-	-	-	-	-	18	-	-	-

注(1)判定別は、計数不詳の市区町村があるため、総数と一致しない場合がある。

(2) C型肝炎ウイルス検診の判定①・②は、いずれも「現在C型肝炎ウイルスに感染している可能性が高い」と判定された者であり、判定③～⑤は、「現在C型肝炎ウイルスに感染している可能性が低い」と判定された者である。

(3)資料：「地域保健・健康増進事業報告（健康増進編）」（厚生労働省）

第 8 章

生 命 表

第1表

主な年齢の平均余命の年次推移(全国)

(単位：年)

暦年	男				女			
	0歳	20歳	40歳	65歳	0歳	20歳	40歳	65歳
昭和 22年 *	50.06	40.89	26.88	10.16	53.96	44.87	30.39	12.22
23	55.60	43.60	29.10	12.00	59.40	47.30	32.50	14.20
24	56.20	44.30	29.20	11.70	59.80	47.90	32.60	14.00
25	58.00	45.30	29.40	11.50	61.50	48.70	32.70	13.90
25~27 *	59.57	46.43	29.65	11.35	62.97	49.58	32.77	13.36
26	60.80	47.90	31.40	...	64.90	51.90	35.40	...
27	61.90	48.00	30.90	12.50	65.50	51.40	34.20	14.80
28	61.90	48.00	30.60	11.90	65.70	51.40	33.90	14.20
29	63.41	48.87	31.45	12.88	67.69	52.86	35.22	15.00
30 *	63.60	48.47	30.85	11.82	67.75	52.25	34.34	14.13
31	63.59	48.21	30.45	11.36	67.54	51.92	33.85	13.54
32	63.24	47.87	30.04	11.01	67.60	51.48	33.39	12.93
33	64.98	49.19	31.29	12.12	69.61	53.48	35.23	14.71
34	65.21	49.31	31.30	11.91	69.88	53.45	35.08	14.37
35 *	65.32	49.08	31.02	11.62	70.19	53.39	34.90	14.10
36	66.03	49.58	31.44	11.88	70.79	53.72	35.10	14.10
37	66.23	49.44	31.19	11.55	71.16	53.85	35.15	14.09
38	67.21	50.10	31.79	12.10	72.34	54.70	35.89	14.70
39	67.67	50.33	31.96	12.19	72.87	54.99	36.11	14.83
40 *	67.74	50.18	31.73	11.88	72.92	54.85	35.91	14.56
41	68.35	50.78	32.33	12.42	73.61	55.53	36.55	15.11
42	68.91	51.06	32.56	12.50	74.15	55.82	36.79	15.26
43	69.05	51.17	32.61	12.48	74.30	55.93	36.86	15.26
44	69.18	51.24	32.71	12.53	74.67	56.24	37.17	15.51
45 *	69.31	51.26	32.68	12.50	74.66	56.11	37.01	15.34
46	70.17	52.05	33.42	13.08	75.58	56.99	37.85	16.00
47	70.50	52.33	33.67	13.25	75.94	57.28	38.11	16.17
48	70.70	52.46	33.74	13.22	76.02	57.33	38.12	16.10
49	71.16	52.79	33.99	13.38	76.31	57.54	38.30	16.18
50 *	71.73	53.27	34.41	13.72	76.89	58.04	38.76	16.56
51	72.15	53.60	34.68	13.91	77.35	58.43	39.11	16.80
52	72.69	54.07	35.12	14.29	77.95	58.99	39.63	17.24
53	72.97	54.32	35.32	14.40	78.33	59.32	39.95	17.48
54	73.46	54.72	35.70	14.75	78.89	59.83	40.42	17.92
55 *	73.35	54.56	35.52	14.56	78.76	59.66	40.23	17.68
56	73.79	54.95	35.88	14.85	79.13	60.00	40.55	17.93
57	74.22	55.33	36.24	15.18	79.66	60.48	41.02	18.35
58	74.20	55.25	36.20	15.19	79.78	60.56	41.10	18.40
59	74.54	55.56	36.47	15.43	80.18	60.93	41.46	18.71
60 *	74.78	55.74	36.63	15.52	80.48	61.20	41.72	18.94
61	75.23	56.15	37.02	15.86	80.93	61.62	42.13	19.29
62	75.61	56.50	37.35	16.12	81.39	62.05	42.54	19.67
63	75.54	56.40	37.24	15.95	81.30	61.96	42.44	19.54
平成 元年	75.91	56.74	37.56	16.22	81.77	62.41	42.89	19.95
2 *	75.92	56.77	37.58	16.22	81.90	62.54	43.00	20.03
3	76.11	56.90	37.70	16.31	82.11	62.73	43.18	20.20
4	76.09	56.91	37.70	16.31	82.22	62.84	43.29	20.31
5	76.25	57.02	37.80	16.41	82.51	63.13	43.55	20.57
6	76.57	57.35	38.13	16.67	82.98	63.56	44.00	20.97
7 *	76.38	57.16	37.96	16.48	82.85	63.46	43.91	20.94
8	77.01	57.71	38.48	16.94	83.59	64.13	44.55	21.53
9	77.19	57.86	38.62	17.02	83.82	64.36	44.79	21.75
10	77.16	57.85	38.66	17.13	84.01	64.56	45.01	21.96
11	77.10	57.74	38.56	17.02	83.99	64.50	44.94	21.89
12 *	77.64	58.24	39.03	17.43	84.62	65.09	45.53	22.44
13	78.07	58.64	39.43	17.78	84.93	65.39	45.82	22.68
14	78.32	58.87	39.64	17.96	85.23	65.69	46.12	22.96
15	78.36	58.89	39.67	18.02	85.33	65.79	46.22	23.04
16	78.64	59.15	39.93	18.21	85.59	66.01	46.44	23.28
17 *	78.56	59.08	39.86	18.13	85.52	65.93	46.38	23.19
18	79.00	59.49	40.25	18.45	85.81	66.22	46.66	23.44
19	79.19	59.66	40.40	18.56	85.99	66.39	46.82	23.59
20	79.29	59.75	40.49	18.60	86.05	66.45	46.89	23.64
21	79.59	60.04	40.78	18.88	86.44	66.81	47.25	23.97
22 *	79.55	59.99	40.73	18.74	86.30	66.67	47.08	23.80
23	79.44	59.93	40.69	18.69	85.90	66.35	46.84	23.66
24	79.94	60.36	41.05	18.89	86.41	66.78	47.17	23.82
25	80.21	60.61	41.29	19.08	86.61	66.94	47.32	23.97
26	80.50	60.90	41.57	19.29	86.83	67.16	47.55	24.18
27 *	80.75	61.13	41.77	19.41	86.99	67.31	47.67	24.24
28	80.98	61.34	41.96	19.55	87.14	67.46	47.82	24.38
29	81.09	61.45	42.05	19.57	87.26	67.57	47.90	24.43
30	81.25	61.61	42.20	19.70	87.32	67.63	47.97	24.50
令和 元年	81.41	61.77	42.35	19.83	87.45	67.77	48.11	24.63

注(1) *印は完全生命表、その他は簡易生命表による。(厚生労働省)

(2) 昭和46年以前は、沖縄県を除く値である。

第2表

平均余命の年次推移（全国・島根県）

全 国	(単位：年)																						
	男											女											
	昭和40年 (' 65)	昭和45年 (' 70)	昭和50年 (' 75)	昭和55年 (' 80)	昭和60年 (' 85)	平成2年 (' 90)	平成7年 (' 95)	平成12年 (' 00)	平成17年 (' 05)	平成22年 (' 10)	平成27年 (' 15)	昭和40年 (' 65)	昭和45年 (' 70)	昭和50年 (' 75)	昭和55年 (' 80)	昭和60年 (' 85)	平成2年 (' 90)	平成7年 (' 95)	平成12年 (' 00)	平成17年 (' 05)	平成22年 (' 10)	平成27年 (' 15)	
0	67.74	69.84	71.79	73.57	74.95	76.04	76.70	77.71	78.79	79.59	80.77	72.92	75.23	77.01	79.00	80.75	82.07	83.22	84.62	85.75	86.35	87.01	
1	68.16	69.87	71.60	73.17	74.40	75.41	76.04	76.98	78.02	78.79	79.94	73.13	75.09	76.69	78.52	80.16	81.41	82.53	83.87	84.96	85.53	86.17	
2	67.31	68.99	70.70	72.26	73.47	74.47	75.10	76.02	77.06	77.82	78.96	72.26	74.20	75.78	77.60	79.22	80.46	81.58	82.91	83.99	84.56	85.20	
3	66.42	68.07	69.77	71.31	72.52	73.51	74.13	75.05	76.08	76.84	77.98	71.35	73.27	74.83	76.64	78.25	79.50	80.60	81.93	83.02	83.57	84.21	
4	65.51	67.12	68.82	70.35	71.55	72.54	73.16	74.07	75.10	75.85	76.99	70.42	72.31	73.87	75.67	77.28	78.52	79.62	80.95	82.03	82.59	83.22	
5	64.57	66.19	67.86	69.38	70.57	71.56	72.18	73.09	74.11	74.86	76.00	69.47	71.36	72.91	74.70	76.30	77.54	78.64	79.96	81.04	81.60	82.23	
10	59.80	61.37	63.01	64.49	65.66	66.63	67.24	68.14	69.16	69.90	71.04	64.62	66.48	68.00	69.77	71.35	72.59	73.69	75.00	76.07	76.63	77.26	
15	54.93	56.48	58.10	59.57	60.72	61.69	62.30	63.18	64.20	64.93	66.07	59.71	61.55	63.07	64.82	66.40	67.63	68.73	70.04	71.10	71.66	72.29	
20	50.18	51.77	53.34	54.78	55.92	56.87	57.46	58.32	59.31	60.03	61.16	54.85	56.68	58.17	59.90	61.47	62.70	63.80	65.10	66.17	66.71	67.33	
25	45.54	47.09	48.61	50.01	51.14	52.09	52.65	53.51	54.48	55.20	56.30	50.06	51.86	53.32	55.01	56.57	57.80	58.89	60.19	61.26	61.79	62.40	
30	40.90	42.40	43.85	45.22	46.34	47.27	47.83	48.68	49.66	50.38	51.46	45.31	47.06	48.48	50.14	51.69	52.89	53.98	55.28	56.35	56.88	57.48	
35	36.28	37.73	39.12	40.44	41.55	42.45	43.01	43.88	44.85	45.56	46.62	40.58	42.28	43.66	45.28	46.82	48.01	49.09	50.40	51.46	51.99	52.58	
40	31.73	33.17	34.48	35.74	36.81	37.69	38.24	39.13	40.08	40.77	41.80	35.91	37.56	38.89	40.48	41.99	43.17	44.24	45.54	46.61	47.13	47.70	
45	27.28	28.71	29.99	31.16	32.20	33.02	33.57	34.46	35.40	36.06	37.04	31.31	32.91	34.19	35.73	37.23	38.38	39.45	40.75	41.80	42.32	42.87	
50	23.00	24.36	25.63	26.79	27.75	28.50	29.03	29.93	30.85	31.47	32.39	26.85	28.37	29.59	31.09	32.56	33.68	34.74	36.03	37.07	37.57	38.10	
55	18.94	20.21	21.41	22.57	23.56	24.17	24.67	25.60	26.48	27.02	27.88	22.54	23.98	25.13	26.55	27.99	29.07	30.12	31.42	32.44	32.91	33.42	
60	15.20	16.36	17.45	18.53	19.53	20.13	20.54	21.46	22.30	22.79	23.54	18.42	19.76	20.81	22.14	23.52	24.57	25.60	26.88	27.89	28.33	28.81	
65	11.88	12.89	13.80	14.77	15.71	16.32	16.74	17.56	18.33	18.78	19.46	14.56	15.80	16.69	17.91	19.21	20.21	21.23	22.46	23.42	23.84	24.30	
70	8.99	9.90	10.60	11.38	12.20	12.76	13.22	14.00	14.60	15.00	15.62	11.09	12.19	12.91	13.96	15.15	16.06	17.04	18.22	19.12	19.48	19.90	
75	6.63	7.43	7.94	8.53	9.14	9.61	10.03	10.78	11.27	11.50	12.06	8.11	9.09	9.61	10.46	11.46	12.24	13.14	14.24	15.06	15.33	15.68	
80	4.81	5.55	5.85	6.26	6.69	6.99	7.35	7.99	8.41	8.47	8.87	5.80	6.64	6.95	7.54	8.33	8.90	9.71	10.67	11.35	11.52	11.77	
85	3.51	4.18	4.42	4.58	4.85	5.02	5.25	5.82	6.06	6.04	6.27	4.19	4.85	5.09	5.35	5.88	6.26	6.89	7.70	8.21	8.20	8.36	
90	3.42	3.61	3.61	3.75	4.25	4.33	4.20	4.31	3.88	4.21	4.34	4.84	5.46	5.79	5.59	5.62	
95	2.63	2.75	3.38	3.12	2.93	2.95	3.08	3.51	4.04	4.14	3.71	3.69	

島 根 県

全 国	(単位：年)																						
	男											女											
	昭和40年 (' 65)	昭和45年 (' 70)	昭和50年 (' 75)	昭和55年 (' 80)	昭和60年 (' 85)	平成2年 (' 90)	平成7年 (' 95)	平成12年 (' 00)	平成17年 (' 05)	平成22年 (' 10)	平成27年 (' 15)	昭和40年 (' 65)	昭和45年 (' 70)	昭和50年 (' 75)	昭和55年 (' 80)	昭和60年 (' 85)	平成2年 (' 90)	平成7年 (' 95)	平成12年 (' 00)	平成17年 (' 05)	平成22年 (' 10)	平成27年 (' 15)	
0	67.77	69.54	71.55	73.38	75.30	76.15	76.90	77.54	78.49	79.51	80.79	73.01	75.37	77.53	79.42	81.60	83.09	84.03	85.30	86.57	87.07	87.64	
1	68.30	69.67	71.42	73.05	74.83	75.56	76.24	76.82	77.76	78.79	80.00	73.56	75.22	77.12	78.95	81.04	82.46	83.47	84.56	85.77	86.16	86.76	
2	67.50	68.84	70.53	72.14	73.91	74.59	75.30	75.88	76.79	77.81	79.02	72.72	74.38	76.19	78.02	80.15	81.49	82.51	83.61	84.82	85.20	85.78	
3	66.59	67.95	69.60	71.18	72.95	73.62	74.39	74.93	75.81	76.83	78.03	71.80	73.46	75.27	77.06	79.17	80.52	81.53	82.65	83.85	84.23	84.79	
4	65.68	66.99	68.65	70.21	72.01	72.64	73.43	73.95	74.82	75.85	77.04	70.86	72.54	74.30	76.08	78.19	79.53	80.54	81.67	82.87	83.26	83.80	
5	64.76	66.02	67.71	69.24	71.02	71.65	72.44	72.97	73.84	74.86	76.05	69.89	71.62	73.33	75.12	77.21	78.54	79.56	80.69	81.88	82.28	82.81	
10	60.06	61.21	62.87	64.35	66.12	66.72	67.53	68.00	68.89	69.89	71.07	65.11	66.72	68.37	70.20	72.28	73.60	74.59	75.76	76.91	77.36	77.84	
15	55.22	56.33	57.97	59.43	61.16	61.82	62.57	63.04	63.94	64.95	66.09	60.21	61.79	63.44	65.25	67.31	68.64	69.63	70.82	71.95	72.38	72.87	
20	50.57	51.61	53.21	54.63	56.26	57.00	57.71	58.21	59.08	60.11	61.18	55.42	56.96	58.53	60.36	62.38	63.71	64.70	65.94	67.01	67.42	67.91	
25	46.11	47.15	48.61	49.98	51.49	52.26	52.93	53.41	54.34	55.37	56.38	50.72	52.20	53.74	55.48	57.49	58.80	59.79	61.09	62.10	62.61	62.98	
30	41.56	42.56	43.92	45.30	46.73	47.47	48.13	48.64	49.52	50.59	51.55	46.03	47.40	48.93	50.61	52.64	53.92	54.88	56.19	57.18	57.69	58.07	
35	37.02	38.03	39.24	40.54	41.97	42.69	43.29	43.86	44.76	45.82	46.72	41.36	42.66	44.14	45.82	47.80	49.08	50.01	51.33	52.29	52.79	53.21	
40	32.55	33.51	34.65	35.98	37.31	37.96	38.55	39.15	40.04	41.02	41.88	36.68	37.97	39.39	41.07	43.00	44.22	45.18	46.47	47.44	47.93	48.32	
45	28.15	29.07	30.23	31.48	32.79	33.32	33.93	34.52	35.35	36.32	37.12	32.11	33.32	34.72	36.36	38.25	39.45	40.36	41.66	42.60	43.04	43.49	
50	23.93	24.78	25.90	27.17	28.48	28.85	29.47	30.05	30.84	31.79	32.47	27.64	28.74	30.05	31.69	33.55	34.78	35.70	36.94	37.85	38.30	38.72	
55	19.84	20.75	21.75	22.99	24.23	24.57	25.22	25.73	26.55	27.24	27.95	23.38	24.37	25.57	27.10	28.93	30.14	31.06	32.30	33.17	33.63	33.99	
60	16.10	16.85	17.74	18.99	20.18	20.57	21.07	21.66	22.43	22.99	23.62	19.23	20.07	21.22	22.66	24.37	25.60	26.52	27.77	28.62	29.05	29.40	
65	12.72	13.35	14.09	15.17	16.32	16.83	17.24	17.77	18.52	18.98	19.53	15.43	16.10	17.15	18.45	19.97	21.21	22.11	23.27	24.18	24.51	24.89	
70	9.77	10.22	10.89	11.76	12.82	13.24	13.73	14.19	14.83	15.23	15.75	12.01	12.47	13.34	14.43	15.80	16.96	17.82	18.94	19.81	20.14	20.48	
75	7.29	7.57	8.16	8.74	9.60	9.96	10.47	10.89	11.45	11.69	12.12	8.98	9.32	9.99	10.84	11.99	13.04	13.74	14.83	15.66	15.95	16.19	
80	5.33	5.63	5.92	6.42	7.01	7.22	7.75	8.07	8.52	8.62	8.91	6.49	6.79	7.25	7.84	8.65	9.49	10.07	11.06	11.77	12.04	12.17	
85	3.98	4.18	4.44	4.64	5.15	5.14	5.59	5.76	6.11	6.17	6.29	4.85	4.91	5.34	5.51	6.08	6.63	7.15	7.78	8.42	8.46	8.63	
90	3.35	3.79	3.72	4.21	3.98	4.30	4.37	4.32	3.94	4.12	4.55	5.01	5.25	5.93	5.61	5.73	
95	2.98	3.36	2.66	3.15	2.97	2.90	2.95	3.54	3.60	4.22	3.55	3.73	

注 (1) 資料：「平成27年都道府県別生命表」(厚生労働省)

第3表

都道府県別平均寿命及び順位の年次推移

	平均寿命											順位										
	昭和40	昭和45	昭和50	昭和55	昭和60	平成2	平成7	平成12	平成17	平成22	平成27	昭和40	昭和45	昭和50	昭和55	昭和60	平成2	平成7	平成12	平成17	平成22	平成27
全国	67.74	69.84	71.79	73.57	74.95	76.04	76.70	77.71	78.79	79.59	80.77											
北海道	67.46	69.26	71.46	72.96	74.50	75.67	76.56	77.55	78.30	79.17	80.28	21	26	24	33	29	32	28	28	33	34	34
青森	65.32	67.82	69.69	71.41	73.05	74.18	74.71	75.67	76.27	77.28	78.67	46	45	47	47	47	47	47	47	47	47	47
岩手	65.87	68.03	70.27	72.72	74.27	75.43	76.35	77.09	77.81	78.53	79.86	44	43	44	41	39	39	33	39	45	45	45
宮城	67.29	69.49	71.50	73.40	75.11	76.29	77.00	77.71	78.60	79.65	80.99	26	20	23	21	19	18	15	23	27	22	15
秋田	65.39	67.56	70.17	72.48	74.12	75.29	75.92	76.81	77.44	78.22	79.51	45	46	46	44	42	42	44	46	46	46	46
山形	66.49	68.71	70.96	73.12	74.99	76.37	76.99	77.69	78.54	79.97	80.52	40	35	36	29	22	11	16	24	28	9	29
福島	66.46	68.52	70.71	72.90	74.38	75.71	76.47	77.18	77.97	78.84	80.12	42	37	39	36	34	30	30	37	42	44	41
茨城	66.99	68.32	70.58	72.78	74.35	75.67	76.32	77.20	78.35	79.09	80.28	33	39	42	39	36	31	34	35	30	36	34
栃木	66.47	68.30	70.61	72.86	74.36	75.38	76.12	77.14	78.01	79.06	80.10	41	40	41	37	35	41	41	38	40	38	42
群馬	67.34	69.22	71.23	73.72	75.11	76.36	76.98	77.86	78.78	79.40	80.61	23	28	30	15	19	13	18	20	22	29	27
埼玉	67.26	69.38	71.88	73.79	75.20	76.31	76.95	78.05	79.05	79.62	80.82	27	23	15	14	17	17	19	10	15	23	22
千葉	67.71	69.61	71.99	73.85	75.27	76.46	76.89	78.05	78.95	79.88	80.96	18	18	13	12	15	8	23	10	18	13	16
東京	69.84	71.30	73.19	74.46	75.60	76.35	76.91	77.98	79.36	79.82	81.07	1	1	1	4	5	14	20	15	5	14	11
神奈川	69.05	70.85	72.95	74.52	75.59	76.70	77.20	78.24	79.52	80.25	81.32	3	3	2	1	6	4	6	5	3	5	5
新潟	67.18	69.07	71.14	73.29	74.83	76.49	76.98	77.66	78.75	79.47	80.69	29	31	32	24	25	7	17	25	23	27	24
富山	66.70	69.18	71.11	73.27	74.81	76.14	77.16	78.03	79.07	79.71	80.61	37	29	33	25	27	24	9	12	12	17	27
石川	67.14	69.77	71.63	73.48	75.28	76.38	77.16	77.96	79.26	79.71	81.04	32	16	19	19	13	10	8	16	8	17	12
福井	67.96	70.18	72.21	74.24	75.64	76.84	77.51	78.55	79.47	80.47	81.27	14	12	8	6	3	2	2	2	4	3	6
山梨	67.56	69.42	71.66	73.26	75.02	76.26	76.82	77.90	78.89	79.54	80.85	20	22	18	26	21	20	25	18	21	25	20
長野	68.45	70.46	72.40	74.50	75.91	77.44	78.08	78.90	79.84	80.88	81.75	9	7	4	3	2	1	1	1	1	1	2
岐阜	68.90	70.69	72.18	74.13	75.53	76.72	77.17	78.10	79.00	79.92	81.00	5	5	9	9	7	3	7	9	16	11	14
静岡	68.21	70.31	72.32	74.10	75.48	76.58	77.22	78.15	79.35	79.95	80.95	11	9	6	10	8	6	5	7	6	10	17
愛知	69.00	70.74	72.39	74.08	75.44	76.32	76.90	78.01	79.05	79.71	81.10	4	4	5	11	9	15	21	13	14	17	8
三重	68.61	70.23	71.75	73.83	74.87	76.03	76.76	77.90	78.90	79.68	80.86	7	11	17	13	23	26	27	18	20	21	19
滋賀	67.26	69.66	71.51	73.61	75.34	76.36	77.13	78.19	79.60	80.58	81.78	27	17	22	17	11	12	12	6	2	2	1
京都	69.18	71.08	72.63	74.20	75.39	76.39	77.14	78.15	79.34	80.21	81.40	2	2	3	8	10	9	11	7	7	6	3
大阪	68.02	70.16	71.60	72.96	74.01	75.02	75.90	76.97	78.21	78.99	80.23	12	13	20	33	46	46	45	43	36	41	38
兵庫	68.29	70.32	71.82	73.31	74.47	75.59	75.54	77.57	78.72	79.59	80.92	10	8	16	23	30	34	46	27	24	24	18
奈良	67.97	70.29	72.00	73.43	74.87	76.15	77.14	78.36	79.25	80.14	81.36	13	10	12	20	23	22	10	3	9	7	4
和歌山	67.75	69.48	71.25	72.79	74.19	75.23	76.07	77.01	77.97	79.07	79.94	17	21	28	38	40	44	43	41	41	37	44
鳥取	67.18	69.29	71.42	73.02	74.40	75.66	76.09	77.39	78.26	79.01	80.17	29	25	25	31	32	33	42	31	34	40	39
島根	67.77	69.54	71.55	73.38	75.30	76.15	76.90	77.54	78.49	79.51	80.79	16	19	21	22	12	22	22	29	29	26	23
岡山	68.68	70.69	72.25	74.21	75.28	76.32	77.03	77.80	79.22	79.77	81.03	6	5	7	7	13	16	14	21	11	15	13
広島	68.61	70.15	72.04	73.69	75.19	76.22	76.77	77.76	79.06	79.91	81.08	7	14	11	16	18	21	26	22	13	12	9
山口	67.30	69.16	71.20	72.96	74.45	75.74	76.36	77.03	78.11	79.03	80.51	25	30	31	33	31	29	32	40	38	39	30
徳島	66.69	68.56	70.71	72.54	74.35	75.47	76.21	77.19	78.09	79.44	80.32	38	36	39	42	36	35	36	39	28	33	33
香川	67.67	69.95	71.91	74.28	75.61	76.09	77.12	77.99	78.91	79.73	80.85	19	15	14	5	4	25	13	14	19	16	20
愛媛	67.81	69.26	71.25	73.16	74.75	75.82	76.43	77.30	78.25	79.13	80.16	15	26	28	28	28	28	31	32	35	35	40
高知	66.94	68.02	70.20	72.20	74.04	75.44	76.18	76.85	77.93	78.91	80.26	34	44	45	46	45	38	37	45	44	42	37
福岡	67.32	69.32	71.41	72.99	74.19	75.24	76.12	77.21	78.35	79.30	80.66	24	24	26	32	40	43	40	33	31	31	25
佐賀	66.69	68.83	71.10	73.09	74.32	75.45	76.26	76.95	78.31	79.28	80.65	38	34	34	30	38	36	35	44	32	32	26
長崎	66.29	68.17	70.74	72.41	74.09	75.14	76.15	77.21	78.13	78.88	80.38	43	41	38	45	43	45	38	33	37	43	31
熊本	67.18	69.06	71.36	73.61	75.24	76.27	77.31	78.29	79.22	80.29	81.22	29	32	27	17	16	19	3	4	10	4	7
大分	66.83	68.99	71.03	73.21	74.82	75.98	76.83	77.91	78.99	80.06	81.08	36	33	35	27	26	27	24	17	17	8	9
宮崎	66.93	68.40	70.75	72.77	74.39	75.45	76.53	77.42	78.62	79.70	80.34	35	38	37	40	33	37	29	30	26	20	32
鹿児島	67.36	68.14	70.54	72.53	74.09	75.39	76.13	76.98	77.97	79.21	80.02	22	42	43	43	43	40	39	42	43	33	43
沖縄	72.15	74.52	76.34	76.67	77.22	77.64	78.64	79.40	80.27	10	1	1	5	4	26	25	29	36

注(1) 資料：「平成27年都道府県別生命表」(厚生労働省政策統括官付参事官付人口動態・保健社会統計室)

第3表

都道府県別平均寿命及び順位の年次推移

	平均寿命											順位										
	昭和40	昭和45	昭和50	昭和55	昭和60	平成2	平成7	平成12	平成17	平成22	平成27	昭和40	昭和45	昭和50	昭和55	昭和60	平成2	平成7	平成12	平成17	平成22	平成27
全国	72.92	75.23	77.01	79.00	80.75	82.07	83.22	84.62	85.75	86.35	87.01											
北海道	72.82	74.73	76.74	78.58	80.42	81.92	83.41	84.84	85.78	86.30	86.77	25	31	27	35	35	34	22	18	25	25	37
青森	71.77	74.68	76.50	78.39	79.90	81.49	82.51	83.69	84.80	85.34	85.93	44	32	35	44	46	45	46	47	47	47	47
岩手	71.58	74.13	76.20	78.59	80.69	81.93	83.41	84.60	85.49	85.86	86.44	45	46	44	34	26	33	23	29	37	43	42
宮城	73.19	75.30	77.00	78.85	80.69	82.15	83.32	84.74	85.75	86.39	87.16	17	16	16	25	26	22	26	23	26	22	20
秋田	71.24	74.14	75.86	78.64	80.29	81.80	83.12	84.32	85.19	85.93	86.38	46	45	47	32	40	38	35	40	45	39	44
山形	71.94	74.46	76.35	78.58	80.86	82.10	83.23	84.57	85.72	86.28	86.96	43	39	41	35	21	25	29	30	27	27	29
福島	72.04	74.46	76.35	78.46	80.25	81.95	82.93	84.21	85.45	86.05	86.40	41	39	41	41	42	31	39	43	39	38	43
茨城	72.52	74.43	76.12	78.35	79.97	81.59	82.87	84.21	85.26	85.83	86.33	30	41	45	46	45	44	41	43	43	44	45
栃木	72.44	74.27	76.31	78.13	79.98	81.30	82.76	84.04	85.03	85.66	86.24	34	44	43	47	44	46	43	45	46	46	46
群馬	72.38	74.50	76.42	78.46	80.39	81.90	83.12	84.47	85.47	85.91	86.84	36	38	39	41	37	35	34	35	38	41	33
埼玉	72.45	74.62	76.61	78.68	80.65	81.75	82.92	84.34	85.29	85.88	86.66	32	35	30	29	29	39	40	37	42	42	39
千葉	73.29	75.33	77.07	79.07	80.88	82.19	83.19	84.51	85.49	86.20	86.91	15	14	15	18	20	19	31	32	36	34	30
東京	74.70	75.96	77.89	79.49	81.09	82.09	83.12	84.38	85.70	86.39	87.26	1	3	2	7	11	27	33	36	28	22	15
神奈川	74.08	75.97	77.85	79.55	81.22	82.35	83.35	84.74	86.03	86.63	87.24	2	2	3	5	7	14	25	23	18	15	17
新潟	72.19	74.65	76.76	78.97	80.86	82.50	83.66	85.19	86.27	86.96	87.32	37	34	25	22	21	6	11	9	9	5	11
富山	72.04	74.78	76.56	78.93	80.80	82.35	83.86	85.24	86.32	86.75	87.42	41	29	33	23	25	13	5	7	7	10	8
石川	72.40	75.04	76.58	78.88	80.89	82.24	83.54	85.18	86.46	86.75	87.28	35	23	31	24	19	17	17	10	6	10	13
福井	72.87	75.04	76.81	79.18	81.01	82.36	83.63	85.39	86.25	86.94	87.54	24	23	22	16	12	12	12	2	11	6	5
山梨	73.29	75.38	77.43	79.21	80.94	82.39	83.67	85.21	86.17	86.65	87.22	15	12	10	13	15	10	8	8	12	13	18
長野	72.81	75.22	77.00	79.44	81.13	82.71	83.89	85.31	86.48	87.18	87.67	26	19	16	9	9	4	4	3	5	1	1
岐阜	73.03	74.96	76.41	78.47	80.31	81.69	83.00	84.33	85.56	86.26	86.82	20	27	40	39	39	41	37	39	35	29	34
静岡	74.07	75.88	77.64	79.62	81.37	82.47	83.70	84.95	86.06	86.22	87.10	3	4	5	4	4	7	7	14	16	31	24
愛知	73.67	75.28	76.63	78.73	80.51	81.63	82.80	84.22	85.40	86.22	86.86	7	18	29	28	34	43	42	40	31	32	32
三重	73.32	75.29	76.84	79.07	80.61	82.01	83.02	84.49	85.58	86.25	86.99	11	17	20	18	31	30	36	33	34	30	27
滋賀	72.48	74.75	76.47	78.64	80.63	81.88	83.20	84.92	86.17	86.69	87.57	31	30	37	32	30	37	30	15	13	12	4
京都	73.75	75.66	77.30	79.19	80.68	82.07	83.44	84.81	85.92	86.65	87.35	6	6	11	15	28	29	19	19	19	13	9
大阪	73.30	75.21	76.57	78.36	79.84	81.16	82.52	84.01	85.20	85.93	86.73	13	20	32	45	47	47	45	46	44	39	38
兵庫	73.48	75.63	77.13	78.84	80.40	81.64	81.83	84.34	85.62	86.14	87.07	9	7	13	26	36	42	47	37	33	35	25
奈良	72.89	75.16	76.76	78.65	80.27	81.89	82.96	84.80	85.84	86.60	87.25	23	22	25	31	41	36	38	21	24	17	16
和歌山	73.57	75.19	76.81	78.47	80.13	81.70	82.71	84.23	85.34	85.69	86.47	8	21	22	39	43	40	44	41	41	45	41
鳥取	73.39	75.44	77.45	79.45	81.11	82.33	83.59	84.91	86.27	86.08	87.27	10	8	8	8	10	15	14	16	8	36	14
島根	73.01	75.37	77.53	79.42	81.60	83.09	84.03	85.30	86.57	87.07	87.64	21	13	6	11	2	2	3	4	2	2	3
岡山	74.03	76.37	77.76	79.78	81.31	82.70	83.81	85.25	86.49	86.93	87.67	4	1	4	2	5	5	6	6	4	8	1
広島	73.93	75.80	77.48	79.51	80.94	82.38	83.66	85.09	86.27	86.94	87.33	5	5	7	6	15	11	9	11	10	6	10
山口	72.98	75.33	77.27	79.14	81.16	82.46	83.57	84.61	85.63	86.07	86.88	22	14	12	17	8	8	15	28	32	37	31
徳島	72.14	74.30	76.00	78.48	80.56	81.93	83.17	84.49	85.67	86.21	86.66	38	43	46	38	33	32	32	33	30	33	39
香川	73.16	75.44	77.12	79.64	81.28	82.13	83.47	84.85	85.89	86.34	87.21	18	8	14	3	6	23	18	17	20	24	19
愛媛	73.30	75.41	76.91	79.43	81.01	82.24	83.28	84.57	85.64	86.54	86.82	13	11	18	10	12	18	27	30	31	19	34
高知	73.32	74.99	76.50	78.98	80.97	82.44	83.57	84.76	85.87	86.47	87.01	11	25	35	21	14	9	16	22	21	21	26
福岡	73.11	75.44	77.44	79.21	80.91	82.19	83.44	84.62	85.84	86.48	87.14	19	8	9	13	18	20	20	27	23	20	21
佐賀	72.65	74.85	76.83	79.02	80.94	82.17	83.43	85.07	86.04	86.58	87.12	28	28	21	20	15	21	21	13	17	18	22
長崎	72.06	74.37	76.46	78.67	80.81	82.10	83.23	84.81	85.85	86.30	86.97	40	42	38	30	24	26	28	19	22	25	28
熊本	72.60	74.97	76.89	79.37	81.47	82.85	84.39	85.30	86.54	86.98	87.49	29	26	19	12	3	3	2	4	3	4	6
大分	72.07	74.66	76.73	78.54	80.58	82.08	83.61	84.69	86.06	86.91	87.31	39	33	28	37	32	28	13	25	15	9	12
宮崎	72.45	74.62	76.77	78.84	80.84	82.30	83.66	85.09	86.11	86.61	87.12	32	35	24	26	23	16	10	11	14	16	22
鹿児島	72.71	74.62	76.53	78.44	80.34	82.10	83.36	84.68	85.70	86.28	86.78	27	35	34	43	38	24	24	26	29	27	36
沖縄	…	…	78.96	81.72	83.70	84.47	85.08	86.01	86.88	87.02	87.44	…	…	1	1	1	1	1	1	1	3	7

注(1) 資料：「平成27年都道府県別生命表」(厚生労働省)

第4表

市町村別平均寿命及び順位

平成27年

	平均寿命			順位		
	男	女	男女差	男	女	男女差
島根県	80.8	87.7	6.9			
松江市	80.9	87.7	6.8	4	9	13
浜田市	80.6	87.5	6.9	13	15	10
出雲市	81.3	88.0	6.7	1	2	16
益田市	80.8	87.1	6.3	6	17	18
大田市	80.8	87.0	6.2	6	19	19
安来市	80.8	87.8	7.0	6	5	8
江津市	80.0	87.3	7.3	18	16	5
雲南市	80.8	88.3	7.5	6	1	1
奥出雲町	80.4	87.9	7.5	16	4	1
飯南町	80.9	87.7	6.8	4	9	13
川本町	80.4	87.8	7.4	16	5	4
美郷町	80.5	87.6	7.1	15	12	6
邑南町	81.2	87.6	6.4	2	12	17
津和野町	80.7	87.6	6.9	12	12	12
吉賀町	80.8	87.8	7.0	6	5	8
海士町	81.0	87.8	6.8	3	5	13
西ノ島町	80.0	87.1	7.1	18	17	6
知夫村	80.8	87.7	6.9	6	9	10
隠岐の島町	80.6	88.0	7.4	13	2	3

注(1) 資料：「平成27年市区町村別生命表」（厚生労働省）