



# 【終了しました】第71回全国植樹祭県民参加植樹 イベント浜田会場の参加者を募集します！

2021.1.26 更新

たくさんのご応募、ありがとうございました。



第71回全国植樹祭県民参加植樹イベント浜田会場の参加者募集を開始します！

申し込みはこちらから（浜田会場応募案内、浜田会場参加申込書 ※次頁以降参照）

## 1. イベント概要

開催日時 令和3年3月20日（土）9：30から11：30

開催場所 島根県浜田市旭町 浜田市立旭小学校周辺山林

内 容 参加者による森林教室、記念植樹

※参加された方には、植樹祭記念品をお渡しします。

2. 募集期間 令和3年1月26日（火）から令和3年2月26日（金）必着

3. 応募資格 島根県内在住の方

4. 募集人数 100人程度 ※参加費無料

5. 応募方法 （1）e-mail （2）FAX （3）郵送・持参による申し込み

6. 参加申し込み先（問い合わせ先）

※募集は終了しました。

7. その他

- ・新型コロナウイルス感染防止対策を講じて実施します。
- ・荒天等の場合は、開催を中止する場合がありますので、あらかじめご了承ください。

8. 問い合わせ先

※募集は終了しました。



## 県民参加植樹イベント 浜田会場応募案内

第71回全国植樹祭の開催に合わせ 県民参加植樹イベントを実施します！  
皆様のご参加をお待ちしています

開催日時 令和3年 **3月20日** (土) 9:30~11:30

受 付 … 9:00~ 9:30

開 会 式 … 9:30~10:00

記念植樹・森林教室 … 10:00~11:30

開催場所 浜田市立旭小学校周辺 (下図参照)

※新型コロナウイルス感染防止対策を講じて実施します

※小雨決行します

※荒天等の場合は、開催を中止する場合がありますので、あらかじめご了承ください

※参加された方には植樹祭記念品をお渡しします



募集人数

100人程度

応募資格

島根県内在住の方

募集期間

令和3年1月26日(火)~令和3年2月26日(金) 必着

応募方法

参加申込書に必要事項を記載の上、メール、FAX 郵送または持参によりお申し込みください。参加費は無料です。

申し込み  
問い合わせ先

〒697-0041 浜田市片庭町254番地

島根県 西部農林振興センター 林業部 浜田地域林業普及課

Tel : 0855-29-5613 FAX : 0855-29-5591 e-mail : hamarin@pref.shimane.lg.jp



### 来場方法

- ・お車によりお越しください
- ・駐車場は旭小学校または地域交流プラザまんてんの駐車場をご利用ください

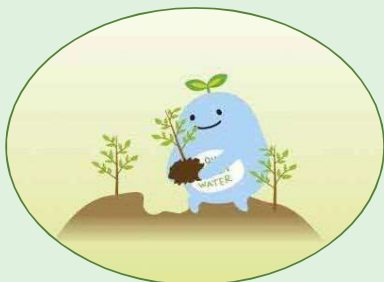

## 申し込みにあたっての留意事項

- ・事前に申し込みされた方以外の参加はできません。
- ・募集100人は先着順ですので早めの申し込みをお願いします。
- ・参加者には、開催日の1週間前までに本人もしくはグループの代表者に案内状を送付します。なお、参加いただけない方への通知や連絡は行いませんのでご了承ください。
- ・作業しやすい服装と履物（長靴等）でお越しください。植樹道具（クワまたは移植ゴテ）は主催者で準備します。
- ・トイレは旭小学校のトイレを利用頂けます。
- ・主催者で傷害保険に加入します。
- ・ご記入頂いた個人情報、傷害保険の加入、参加者名簿の作成、本人等への連絡、保健所等公的機関への情報提供（新型コロナウイルス発生時等）に限り利用します。

## 新型コロナウイルスの感染予防に関する注意事項

- ①新型コロナウイルス感染予防対策のため、以下のことについてお願いします。
  - ・マスクの着用をお願いします。
  - ・受付時の体温測定にご協力願います。
  - ・アルコール消毒液での手指の消毒にご協力ください。
  - ・受付や植樹活動時は人と人との距離を確保していただきますようお願いいたします。
- ②以下のいずれかに該当される方は、当日の参加をご遠慮ください。
  - ・発熱等の症状がある方
  - ・新型コロナウイルス感染症陽性者と濃厚接触された方
  - ・過去14日以内に政府から入国制限又は入国後の観察期間が必要とされている国、地域等へ渡航及びその在住者と濃厚接触された方
- ③当日受付時の体温測定で、発熱が確認された方は参加をご遠慮いただきます。

## 第71回全国植樹祭県民参加植樹イベントに関するお問い合わせ先

第71回全国植樹祭島根県実行委員会事務局  
(島根県 農林水産部 林業課 全国植樹祭推進室)  
T E L : 0852-22-6531 Mail : syokujusai@pref.shimane.lg.jp

第71回全国植樹祭しまね で検索



第71回全国植樹祭 県民参加植樹イベント 参加申込書

県民参加植樹イベント 応募案内を承知のうえ、下記のとおり参加を申し込みます。

① 応募人数  人

② 本人（個人応募の場合）または代表者（グループ応募の場合）の情報

1	ふりがな			生年月日	
	氏名	氏	名	T・S・H・R	年 月 日
	自宅住所	〒 -			
	日中連絡先 (電話番号)	※18歳未満の場合 承諾した保護者の ふりがな・氏名		氏	名
	緊急連絡先 (電話番号)	職業			

③ グループ応募の場合、代表者以外の情報（応募者全員分）

団体名（学校・会社名等） ※家族、友人の場合は記入不要	
--------------------------------	--

ふりがな		住所・連絡先			
氏名					
生年月日					
2	氏名	〒 -			
	T・S・H・R	年 月 日	日中連絡先 (電話番号)	緊急連絡先 (電話番号)	
	職業	※18歳未満の場合 承諾した保護者の氏名		氏	名
3	氏名	〒 -			
	T・S・H・R	年 月 日	日中連絡先 (電話番号)	緊急連絡先 (電話番号)	
	職業	※18歳未満の場合 承諾した保護者の氏名		氏	名
4	氏名	〒 -			
	T・S・H・R	年 月 日	日中連絡先 (電話番号)	緊急連絡先 (電話番号)	
	職業	※18歳未満の場合 承諾した保護者の氏名		氏	名
5	氏名	〒 -			
	T・S・H・R	年 月 日	日中連絡先 (電話番号)	緊急連絡先 (電話番号)	
	職業	※18歳未満の場合 承諾した保護者の氏名		氏	名

※6人目以降は、この用紙のコピーに書き、まとめて提出してください。

④ 参加イベント会場（江津会場または浜田会場）を番号で記入してください

参加イベント会場を番号で記入してください ①江津会場（島根県立しまね海洋館アクアス周辺） ②浜田会場（浜田市立旭小学校周辺） ③両会場	
--	--

⑤ 個人情報の利用目的

- ・ご記入頂いた個人情報は、傷害保険の加入、参加者名簿の作成、本人等への連絡、保健所等公的機関への情報提供（新型コロナウイルス発生時等）に限り利用します。