

2022年度政務活動費（広聴広報費明細）

日付	金額	備考	領収書NO
2022 4/15	33,000	ホームページ管理料（4月、5月、6月分を振込）	1
7/15	33,000	ホームページ管理料（7月、8月、9月分を振込）	1
10/17	11,000	ホームページ管理料（10月分を振込）	1
10/25	110,000	ホームページ管理料（ホームページリニューアル料を振込）	1
10/25	24,200	ホームページ管理料（11月、12月分を振込）	1
2023 1/12	36,300	ホームページ管理料（1月、2月、3月分を振込）	1

支払合計 247,500円

※ホームページ管理料の支払先は、松江市北陵町のPCエッグ。

※支払金額は247,500円。そのうち90%（按分）を計上。

広聴広報費 247,500円×90%＝ <u>222,750円</u>

領収書等添付票

経費の項目	広聴広報費	添付票整理番号	1
使途	ホームページ管理料 (松江市北陵町のPCエッグに支払)		
政務活動費の支出額	222,750円(支払総額は247,500円。そのうち90%を計上。 4/15に33,000円、7/15に33,000円、10/17に11,000円、10/25に110,000円、10/25に24,200円、1/12に36,300円を振込)		

領収書等の写し添付欄

口座番号 XXXXXXXXXXXX 三井 とうぎん

尾村 利成 様

総合口座通帳

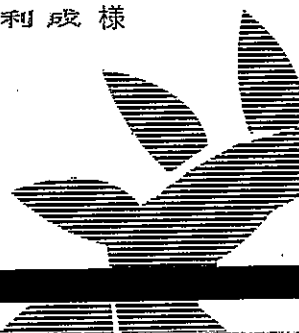

04-04-15	33,000	ヒューマンエッグ(カ)
04-07-15	33,000	ヒューマンエッグ(カ)
04-10-17	11,000	ヒューマンエッグ(カ)
04-10-25	110,000	ヒューマンエッグ(カ)
04-10-25	24,200	ヒューマンエッグ(カ)
05-01-12	36,300	ヒューマンエッグ(カ)

注) 按分又は経費分割により支出を行った場合は、「領収書等の写し添付欄」の余白に按分率又は経費分割内訳額を記載すること。

2022年度政務活動費（要請陳情等活動費明細）

日付	金額	備考	領収書NO
2022 10/20	52,600	旅費、宿泊費（11月17日に8省庁に要請、意見交換）	1
11/17	1,700	宿舎から参議院議員会館までのタクシー代金	2
11/17	2,000	参議院議員会館から浜松町までのタクシー代金	2

要請陳情等活動費合計 56,300円

領収書等添付票

経費の項目	要請陳情等活動費	添付票整理番号	1
使途	実施年月日：2022年11月17日 相手先(場所)：参議院議員会館 要請陳情目的：8省庁に要請、意見交換		
政務活動費の 支出額	52,600円 (内訳：航空券代・宿泊代として10月20日に支払い)		
領収書等の写し添付欄			

領 収 証

No.E195014

尾村利成

殿

¥52,600※

但し、

航空券代・宿泊代等として

上記正に領収いたしました。

2022年10月20日

 **RECRUIT**
株式会社リクルート
100-6640 東京都千代田区丸の内1-9-2
グラントウキョウサウスタワー
TEL 03-6835-3000

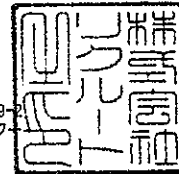

扱者印



印紙税申告納
付につき趣可
税務署承認済

注) 按分又は経費分割により支出を行った場合は、「領収書等の写し添付欄」の余白に按分率又は経費分割内訳額を記載すること。

領収書等添付票

経費の項目	要請陳情等活動費	添付票整理番号	2
使途	実施年月日：2022年11月17日 相手先(場所)：参議院議員会館 要請陳情目的：8省庁に要請、意見交換		
政務活動費の支出額	3,700円 (内訳：宿舍から参議院議員会館までのタクシー代1,700円、参議院議員会館から浜松町までのタクシー代2,000円。11月17日に支払い)		

領収書等の写し添付欄

領収書
 現・子・ク・割引 No.4369
 日付 22年11月17日
 車番 [REDACTED] 000
 メータ運賃 ¥1,700円
合計金額 ¥1,700円
 上記の通り領収致しました

毎度ご乗車ありがとうございます。
 お忘れ物・お気付きの点は当社へ
東京交通興業株式会社
 東京都江東区塩浜2-7-7
 TEL 03-3647-1521

領収書

2022年11月17日 -003

メーター運賃 ¥2,000円
合計 ¥2,000円
 現金支払 ¥2,000円
 毎度ご乗車ありがとうございます。

ONODERA TAXI

ドア番号 [REDACTED]
 お忘れ物は下記所属団体へ
 城東支部
 平日9時から17時
 03-5875-2940
 時間外は日個連東京都営業協同組合
 03-5976-9166
 お問い合わせは
 (一社)東京都個人タクシー協会
 03-3947-1461
 ご要望は
 (公財)東京タクシーセンター
 03-3648-0300

注) 按分又は経費分割により支出を行った場合は、「領収書等の写し添付欄」の余白に按分率又は経費分割内訳額を記載すること。

2022年度政務活動費（会議費明細）

日付	金額	備考	領収書NO
2022 9/17	20,900	県政要望を聞く会（松江）会場費（10月9日に開催）	1

会議費合計 20,900円

領収書等添付票

経費の項目	会議費	添付票整理番号	1
使途	開催年月日：2022年10月9日 場所：松江市・松江テルサ大議室 支出目的：県政要望を聞く会		
政務活動費の支出額	20,900円 (内訳：9月17日に会議室使用料20,900円を支払い)		
領収書等の写し添付欄			

領 収 証 No.43950

尾村 利成 様

¥ 20,900

但し 県政報告会として

上記金額正に領収致しました

2022年 9月 17日

株式会社 **さんびるさ** 株式会社
 印人合

収入印紙

受領者

2021.10 (2X50) 50冊

注) 按分又は経費分割により支出を行った場合は、「領収書等の写し添付欄」の余白に按分率又は経費分割内訳額を記載すること。

2022年度政務活動費（資料購入費明細）

日付	金額	備考	領収書NO
2022 4/24	6,352	しんぶん赤旗、議会と自治体、月刊学習、前衛	1
4/26	10,500	朝日新聞（2022年4月～6月分）	2
4/27	3,262	書籍（原発住民運動情報 2022年4月～23年3月分）	3
4/27	3,600	書籍（不登校を考える会・カタクリ通信 2022年4月～23年3月）	4
5/25	6,352	しんぶん赤旗、議会と自治体、月刊学習、前衛	5
6/25	6,352	しんぶん赤旗、議会と自治体、月刊学習、前衛	6
7/24	6,352	しんぶん赤旗、議会と自治体、月刊学習、前衛	7
7/29	10,500	朝日新聞（2022年7月～9月分）	8
8/25	6,352	しんぶん赤旗、議会と自治体、月刊学習、前衛	9
9/26	6,352	しんぶん赤旗、議会と自治体、月刊学習、前衛	10
10/9	6,600	農民新聞（2022年4月～23年3月分）	11
10/14	1,200	年金者新聞（2022年4月～23年3月分）	12
10/20	4,110	新聞代（治安維持法国際同盟 2022年4月～22年3月分）	13
10/25	6,352	しんぶん赤旗、議会と自治体、月刊学習、前衛	14
10/26	21,000	朝日新聞（2022年10月～23年3月分）	15
11/25	7,342	しんぶん赤旗、議会と自治体、月刊学習、前衛	16
12/24	6,352	しんぶん赤旗、議会と自治体、月刊学習、前衛	17
12/27	3,500	書籍（くらしに役立つ制度のあらまし）	18
2023 1/17	6,160	商工新聞（2022年4月～23年3月分）、自主計算パンフレット	19
1/24	6,352	しんぶん赤旗、議会と自治体、月刊学習、前衛	20
2/25	6,352	しんぶん赤旗、議会と自治体、月刊学習、前衛	21
3/10	6,000	書籍・新聞（地域と人権 2022年4月～23年3月分）	22
3/24	6,538	しんぶん赤旗、議会と自治体、月刊学習、前衛	23
3/24	39,600	山陰中央新報（2022年4月～23年3月分）	24

資料購入費合計 193,432円

領収書等添付票

経費の項目	資料購入費	添付票整理番号	1
使途	名称：「しんぶん赤旗、議会と自治体、月刊学習、前衛」購読料 (2022年4月分)		
政務活動費の支出額	6,352円(4月24日に支払い)		

領収書等の写し添付欄

尾村 利成

新聞・雑誌名	部数	金額
日刊「しんぶん赤旗」	1	3,497
「しんぶん赤旗」日曜版	1	930
『前衛』	1	744
『月刊学習』	1	387
『議会と自治体』	1	794

『しんぶん赤旗』（日刊・日曜版）は税率8%です

日本共産党発行の **しんぶん赤旗**

領収書

6,352 円

2022 年 4 月分

上記の金額たしかにいただきました。
ありがとうございました。

日本共産党東部地区委員会
松江市袖師町3-6
TEL 0852-24-2456
FAX 0852-24-2430

領収書

4 / 24 抜巻



注) 按分又は経費分割により支出を行った場合は、「領収書等の写し添付欄」の余白に按分率又は経費分割内訳額を記載すること。

領収書等添付票

経費の項目	資料購入費	添付票整理番号	2
使途	名称：「朝日新聞」購読料 (2022年4月分～2022年6月分)		
政務活動費の支出額	10,500円 (4月26日に支払い)		

領収書等の写し添付欄

領 収 証

No. _____

尾村利成 様

R4年4月26日

★ 7,105.00 -

但 朝日新聞(R4～6月分)
上記正に領収いたしました

内 訳 軽減税率対象品目

税抜金額

消費税額 (8%)

税抜金額

消費税額 (%)

T600-0884 島根県松江市南田町32

A S A 松江橋北

所長

TEL 0852-21-2

登録番号

3P1220

注) 按分又は経費分割により支出を行った場合は、「領収書等の写し添付欄」の余白に按分率又は経費分割内訳額を記載すること。

領収書等添付票

経費の項目	資料購入費	添付票整理番号	3
用途	名称：書籍代 (げんぱつ・原発住民運動情報 2022年4月～2023年3月分。 発行：原発問題住民運動全国連絡センター)		
政務活動費の支出額	3, 262円 (4月27日に振り込み。書籍代3,000円、振込料262円)		

領収書等の写し添付欄

ご利用明細票

お取扱日	店番	取扱番号
04-04-27		
取扱店		
払込口座		
払込金額	*3,000	料金 *262
振替受付票		
払込みの証拠となるものですから大切に保存して下さい。 料金には、消費税等が含まれています。 (ゆうちょ銀行)		
入金額	*4,000	
おつり	*738	
スマホ決済アプリ ゆうちょ! a y 口座直結だから事前チャージ不要!		

印紙税申告納付につき趣町
 税務署承認済

注) 按分又は経費分割により支出を行った場合は、「領収書等の写し添付欄」の余白に按分率又は経費分割内訳額を記載すること。

領収書等添付票

経費の項目	資料購入費	添付票整理番号	4
用途	名称：書籍代・カタクリ通信 (2022年4月～2023年3月分) (発行：松江不登校を考える会・カタクリの会)		
政務活動費の 支出額	3,600円 (4月27日に支払い)		

領収書等の写し添付欄

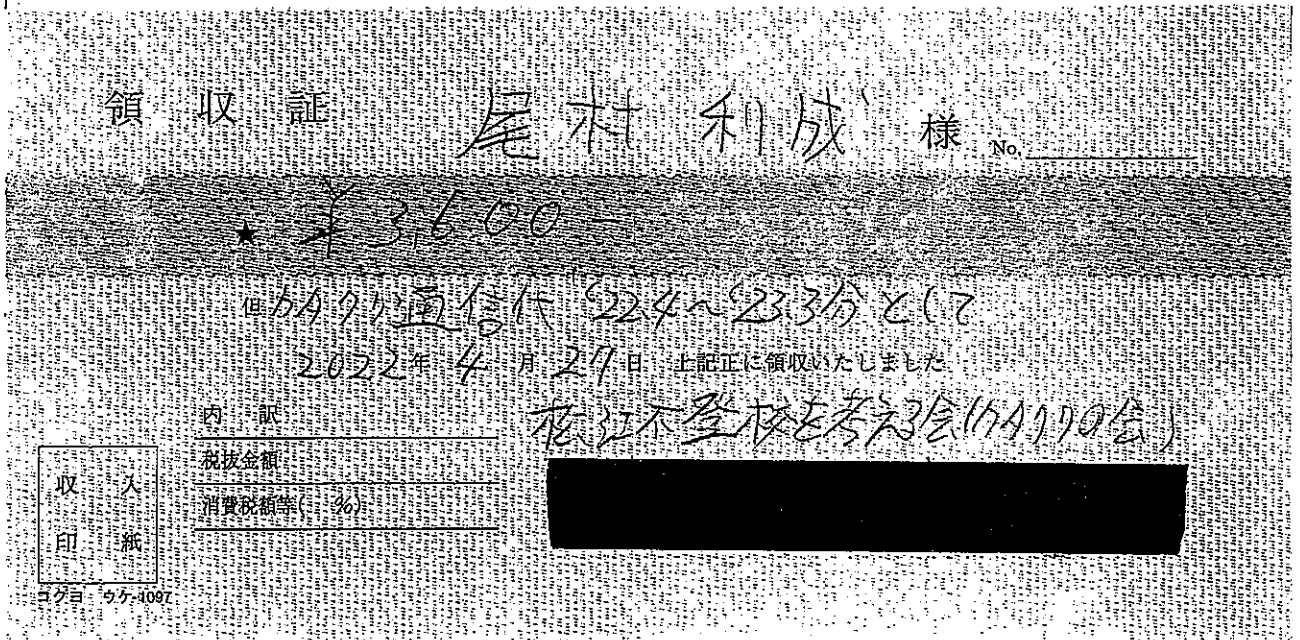

注) 按分又は経費分割により支出を行った場合は、「領収書等の写し添付欄」の余白に按分率又は経費分割内訳額を記載すること。

領収書等添付票

経費の項目	資料購入費	添付票整理番号	5
使途	名称：「しんぶん赤旗、議会と自治体、月刊学習、前衛」購読料 (2022年5月分)		
政務活動費の支出額	6,352円(5月25日に支払い)		

領収書等の写し添付欄

尾村 利成

日本共産党発行の
しんぶん赤旗

領収書

新聞・雑誌名	部数	金額
日刊「しんぶん赤旗」	1	3,497
「しんぶん赤旗」日曜版	1	930
『前衛』	1	744
『月刊学習』	1	387
『議会と自治体』	1	794

6,352 円

2022 年 5 月分

上記の金額たしかにいただきました。
ありがとうございました。

日本共産党東部地区委員会
松江市袖師町3-6
TEL 0852-24-2456
FAX 0852-24-2420

『しんぶん赤旗』(日刊・日曜版)は税率8%
です

領収日 5/25 抜者

注) 按分又は経費分割により支出を行った場合は、「領収書等の写し添付欄」の余白に按分率又は経費分割内訳額を記載すること。

領収書等添付票

経費の項目	資料購入費	添付票整理番号	6
使途	名称：「しんぶん赤旗、議会と自治体、月刊学習、前衛」購読料 (2022年6月分)		
政務活動費の支出額	6,352円(6月25日に支払い)		

領収書等の写し添付欄

尾村 利成

様

日本共産党発行の
しんぶん赤旗

領収書

6,352 円

新聞・雑誌名	部数	金額
日刊「しんぶん赤旗」	1	3,497
「しんぶん赤旗」日曜版	1	930
『前衛』	1	744
『月刊学習』	1	387
『議会と自治体』	1	794

2022 年 6 月分

上記の金額たしかにいただきました。
ありがとうございます。

日本共産党東部地区委員会
松江市袖師町3-6
TEL 0852-24-2456
FAX 0852-24-2420

『しんぶん赤旗』（日刊・日曜版）は税率8%
です

領収日

6/25 投書

注) 按分又は経費分割により支出を行った場合は、「領収書等の写し添付欄」の余白に按分率又は経費分割内訳額を記載すること。

領収書等添付票

経費の項目	資料購入費	添付票整理番号	7
使途	名称：「しんぶん赤旗、議会と自治体、月刊学習、前衛」購読料 (2022年7月分)		
政務活動費の支出額	6,352円(7月24日に支払い)		

領収書等の写し添付欄

尾村 利成

日本共産党発行の
しんぶん赤旗

領収書

様

新聞・雑誌名	部数	金額
日刊「しんぶん赤旗」	1	3,497
「しんぶん赤旗」日曜版	1	930
『前衛』	1	744
『月刊学習』	1	387
『議会と自治体』	1	794

6,352 円

2022 年 7 月分

上記の金額たしかにいただきました。
ありがとうございました。

日本共産党東部地区委員会
松江市袖師町3-6
TEL 0852-24-2456
FAX 0852-24-2430

『しんぶん赤旗』（日刊・日曜版）は税率8%
です

領収日

7 / 24

署名

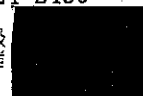

注) 按分又は経費分割により支出を行った場合は、「領収書等の写し添付欄」の余白に按分率又は経費分割内訳額を記載すること。

領収書等添付票

経費の項目	資料購入費	添付票整理番号	8
使途	名称：「朝日新聞」購読料 (2022年7月分～2022年9月分)		
政務活動費の支出額	10,500円 (7月29日に支払い)		
領収書等の写し添付欄			

領 収 証 No. _____

尾村利成 様 2022年7月29日

★ 7,10500-

但朝日新聞(7~9月分)
上記正に領収いたしました

内 訳 軽減税率対象品目

税抜金額
消費税額 (8%)
税抜金額
消費税額 (%)

T690-0684 島根県松江市南田町32

A S A 松江橋北

所長 [REDACTED]

TEL 0852-21-261 [REDACTED]

登録番号 _____

GR1220

注) 按分又は経費分割により支出を行った場合は、「領収書等の写し添付欄」の余白に按分率又は経費分割内訳額を記載すること。

領収書等添付票

経費の項目	資料購入費	添付票整理番号	9
使途	名称：「しんぶん赤旗、議会と自治体、月刊学習、前衛」購読料 (2022年8月分)		
政務活動費の支出額	6,352円(8月25日に支払い)		

領収書等の写し添付欄

尾村 利成

日本共産党発行の **しんぶん赤旗**

領収書

様

6,352 円

新聞・雑誌名	部数	金額
日刊「しんぶん赤旗」	1	3,497
「しんぶん赤旗」日曜版	1	930
『前衛』	1	744
『月刊学習』	1	387
『議会と自治体』	1	794

2022 年 8 月分

上記の金額たしかにいただきました。
ありがとうございました。

日本共産党東部地区委員会
松江市袖師町3-6
TEL 0852-24-2456
FAX 0852-24-2430

『しんぶん赤旗』（日刊・日曜版）は税率8%
です

領収日

8 / 26

投書



注) 按分又は経費分割により支出を行った場合は、「領収書等の写し添付欄」の余白に按分率又は経費分割内訳額を記載すること。

領収書等添付票

経費の項目	資料購入費	添付票整理番号	10
使途	名称：「しんぶん赤旗、議会と自治体、月刊学習、前衛」購読料 (2022年9月分)		
政務活動費の支出額	6,352円(9月26日に支払い)		

領収書等の写し添付欄

尾村 利成

日本共産党発行の
しんぶん赤旗
領収書

新聞・雑誌名	部数	金額
日刊「しんぶん赤旗」	1	3,497
「しんぶん赤旗」日曜版	1	930
『前衛』	1	744
『月刊学習』	1	387
『議会と自治体』	1	794

6,352 円

2022 年 9 月分

上記の金額たしかにいただきました。
ありがとうございました。

日本共産党東部地区委員会
松江市袖師町3-6
TEL 0852-24-2456
FAX 0852-24-2430

『しんぶん赤旗』(日刊・日曜版)は税率8%
です

領収日 9 / 26 扱者

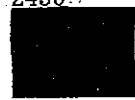

注) 按分又は経費分割により支出を行った場合は、「領収書等の写し添付欄」の余白に按分率又は経費分割内訳額を記載すること。

別記様式第7号（第4条関係）

領収書等添付票

経費の項目	資料購入費	添付票整理番号	11
使 途	名称：「農民新聞」購読料 (2022年4月～2023年3月分)		
政務活動費の 支 出 額	6,600円(10月9日に支払い)		

領収書等の写し添付欄

領 収 証

尾形和成様

No. _____

金額

96600円

内 訳	
現金	
小切手	/
手形	/

但2022.4月～2023.3月
2022年10月9日 上記正に領収いたしました

消費税額等(%)	
消費税額等(%)	

鳥根県農民連事務局長

収入印紙

登録番号



GR1621

注) 按分又は経費分割により支出を行った場合は、「領収書等の写し添付欄」の余白に按分率又は経費分割内訳額を記載すること。

別記様式第7号 (第4条関係)

領収書等添付票

経費の項目	資料購入費	添付票整理番号	12
使途	名称：「年金者新聞」購読料 (2022年4月～2023年3月分)		
政務活動費の支出額	1,200円(10月14日に支払い)		
領収書等の写し添付欄			

領 収 証

尾村利成 様 No. _____

★ ￥1,200也

内訳 _____ 但 年金者新聞 2022.4.月～2023.3.月

現金 _____ 2022年10月14日 上記正に領収いたしました

小切手 /

手形 /

消費税額等(%) _____

コクヨ ウケ-98

注) 按分又は経費分割により支出を行った場合は、「領収書等の写し添付欄」の余白に按分率又は経費分割内訳額を記載すること。

領収書等添付票

経費の項目	資料購入費	添付票整理番号	13
使途	名称：「不屈」購読料 発行：治安維持法犠牲者国家賠償要求同盟 ならびに、国賠同盟島根県本部発行の「不屈」購読料 (2022年4月～2023年3月分)		
政務活動費の支出額	4,110円 (10月20日に振込)		

領収書等の写し添付欄

ご利用明細票

お取扱目	店番	取扱番号
04-10-20		
取扱店		
払込口座		
払込金額	*4,000	料金 *110
		振替受付票 払込みの証拠となるものですから大切に保存して下さい。 料金には、消費税等が含まれています。 (ゆうちょ銀行)
入金額	*10,110	
おつり	*6,000	
とっても便利！安心！オトク！ ゆうちょデビット サービス開始！		

印紙税申告納付につき麹町税務署承認済

注) 按分又は経費分割により支出を行った場合は、「領収書等の写し添付欄」の余白に按分率又は経費分割内訳額を記載すること。

領収書等添付票

経費の項目	資料購入費	添付票整理番号	14
使途	名称：「しんぶん赤旗、議会と自治体、月刊学習、前衛」購読料 (2022年10月分)		
政務活動費の支出額	6,352円(10月25日に支払い)		

領収書等の写し添付欄

尾村 利成



領収書

6,352 円

2022 年 10 月分

上記の金額たしかにいただきました。
ありがとうございました。

日本共産党東部地区委員会
松江市袖師町3-6
TEL 0852-24-2456
FAX 0852-24-2430

新聞・雑誌名	部数	金額	様
日刊「しんぶん赤旗」	1	3,497	様
「しんぶん赤旗」日曜版	1	930	
『前衛』	1	744	
『月刊学習』	1	387	
『議会と自治体』	1	794	

『しんぶん赤旗』（日刊・日曜版）は税率8%
です

領収書
10/25 扱

注) 按分又は経費分割により支出を行った場合は、「領収書等の写し添付欄」の余白に按分率又は経費分割内訳額を記載すること。

別記様式第7号 (第4条関係)

領収書等添付票

経費の項目	資料購入費	添付票整理番号	15
使途	名称: 「朝日新聞」購読料 (2022年10月分~2023年3月分)		
政務活動費の支出額	21,000円 (10月26日に支払い)		

領収書等の写し添付欄

領 収 証 No. _____

尾村利成 様 2022年10月26日

★ 421000-

但 朝日新聞購読料 (2022/10~2023/3月分)
上記正に領収いたしました

内 訳 軽減税率対象品目

税抜金額

消費税額 (8%)

税抜金額

消費税額 (%)

〒690-0884 島根県松江市南田町32

A S A 松江橋北

所長

T E L 0852-21-26

登録番号

061201

注) 按分又は経費分割により支出を行った場合は、「領収書等の写し添付欄」の余白に按分率又は経費分割内訳額を記載すること。

別記様式第7号 (第4条関係)

領収書等添付票

経費の項目	資料購入費	添付票整理番号	16
使途	名称: 「しんぶん赤旗、議会と自治体、月刊学習、前衛」購読料 (2022年11月分)		
政務活動費の支出額	7,342円(11月25日に支払い)		

領収書等の写し添付欄

尾村 利成

日本共産党発行の
しんぶん赤旗

領収書

様

7,342 円

新聞・雑誌名	部数	金額
日刊「しんぶん赤旗」	1	3,497
「しんぶん赤旗」日曜版	1	930
『前衛』臨時	1	990
『前衛』	1	744
『月刊学習』	1	387
議会と自治体	1	794
『しんぶん赤旗』(日刊・日曜版)は税率8%です		

2022 年 11 月分

上記の金額たしかにいただきました。
ありがとうございました。

日本共産党東部地区委員会
松江市袖師町3-6
TEL 0852-24-2456
FAX 0852-24-2430

領収日 11 / 25 扱着

注) 按分又は経費分割により支出を行った場合は、「領収書等の写し添付欄」の余白に按分率又は経費分割内訳額を記載すること。

領収書等添付票

経費の項目	資料購入費	添付票整理番号	17
使途	名称：「しんぶん赤旗、議会と自治体、月刊学習、前衛」購読料 (2022年12月分)		
政務活動費の支出額	6,352円(12月24日に支払い)		

領収書等の写し添付欄

尾村 利成

日本共産党発行の
しんぶん赤旗
領収書

様

6,352 円

新聞・雑誌名	部数	金額
日刊「しんぶん赤旗」	1	3,497
「しんぶん赤旗」日曜版	1	930
『前衛』	1	744
『月刊学習』	1	387
『議会と自治体』	1	794

2022 年 12 月分

上記の金額たしかにいただきました。
ありがとうございました。

日本共産党東部地区委員会
松江市袖師町3-6

TEL 0852-24-2456
FAX 0852-24-2430

『しんぶん赤旗』（日刊・日曜版）は税率8%
です

領収日 12/24 扱番

注) 按分又は経費分割により支出を行った場合は、「領収書等の写し添付欄」の余白に按分率又は経費分割内訳額を記載すること。

領収書等添付票

経費の項目	資料購入費	添付票整理番号	18
使途	名称：書籍代 (書籍名：くらしに役立つ制度のあらまし)		
政務活動費の支出額	3,500円 (12月27日に支払い)		

領収書等の写し添付欄

領 収 証

尾村 利成 様

No. _____

金額

¥3,500

但 割戻のあらまし

2022年12月27日 上記正に領収いたしました

内 訳

現金

小切手

手形

消費税額等(%)

収入印紙

松江市亭町27 島根県農民連内
松江生活と健康を守る会
TEL 28-2489

コクヨ ウケ-72

注) 按分又は経費分割により支出を行った場合は、「領収書等の写し添付欄」の余白に按分率又は経費分割内訳額を記載すること。

別記様式第7号 (第4条関係)

領収書等添付票

経費の項目	資料購入費	添付票整理番号	19
使途	名称:「商工新聞」購読料(2022年4月~2023年3月分) 書籍代(書籍名:自主計算パンフレット)		
政務活動費の支出額	6,160円(うち新聞代は1ヶ月500円。500円×12ヶ月=6,000円。 書籍代は160円。1月17日に支払い)		

領収書等の写し添付欄

領収書
支部 班
島根県議会議員 尾村利成 様



金 6,160 円也 会費等 年 日分

取扱者

上記のとおり正に領収いたしました 2023年1月17日

費目	金額	(共済加入者内訳)
会費		
商工新聞		
共済会費		商工新聞
支部費		2022.4~2023.
婦人部費		500円×12ヶ月
青年部費		自主計算パンフレット

商工新聞・会員を増やしましょう

〒690-8055 松江市津郷1-1-1
TEL 0852-33-3433
FAX 0852-33-3158

松江民主商工会・島根県商工業協同組合

注) 按分又は経費分割により支出を行った場合は、「領収書等の写し添付欄」の余白に按分率又は経費分割内訳額を記載すること。

領収書等添付票

経費の項目	資料購入費	添付票整理番号	20
使途	名称：「しんぶん赤旗、議会と自治体、月刊学習、前衛」購読料 (2023年1月分)		
政務活動費の支出額	6,352円(1月24日に支払い)		

領収書等の写し添付欄

尾村 利成



新聞・雑誌名	部数	金額
日刊「しんぶん赤旗」	1	3,497
「しんぶん赤旗」日曜版	1	930
『前衛』	1	744
『月刊学習』	1	387
『議会と自治体』	1	794

6,352 円
2023 年 1 月分
上記の金額たしかにいただきました。
ありがとうございました。
日本共産党東部地区委員会
松江市袖師町3-6
TEL 0852-24-2456
FAX 0852-24-2430

『しんぶん赤旗』（日刊・日曜版）は税率8%
です

領収書
1/24 級書

注) 按分又は経費分割により支出を行った場合は、「領収書等の写し添付欄」の余白に按分率又は経費分割内訳額を記載すること。

領収書等添付票

経費の項目	資料購入費	添付票整理番号	21
使途	名称：「しんぶん赤旗、議会と自治体、月刊学習、前衛」購読料 (2023年2月分)		
政務活動費の支出額	6,352円(2月25日に支払い)		

領収書等の写し添付欄

尾村 利成

新聞・雑誌名	部数	金額
日刊「しんぶん赤旗」	1	3,497
「しんぶん赤旗」日曜版	1	930
『前衛』	1	744
『月刊学習』	1	387
『議会と自治体』	1	794

『しんぶん赤旗』（日刊・日曜版）は税率8%です

日本共産党発行の
しんぶん赤旗

領収書

6,352 円

2023 年 2 月分

上記の金額たしかにいただきました。
ありがとうございました。

日本共産党東部地区委員会
松江市袖師町3-6

TEL 0852-24-2456

FAX 0852-24-2420

領収日

2/25

扱者

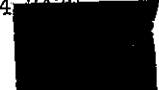

注) 按分又は経費分割により支出を行った場合は、「領収書等の写し添付欄」の余白に按分率又は経費分割内訳額を記載すること。

領収書等添付票

経費の項目	資料購入費	添付票整理番号	22
使途	名称：新聞代（地域と人権 2022年4月～2023年3月分） 書籍代（月刊「地域と人権」2022年4月～2023年3月分）		
政務活動費の支出額	6,000円 （地域と人権が1,800円、月刊「地域と人権」が4,200円。 3月10日に支払い）		
領収書等の写し添付欄			

領収証

尾村 利成様

2023年 3月 10日

¥6,000

但 人権連紙誌代

内訳 地域と人権 2022年4月～23年3月 1800円
月刊「地域と人権」2022年4月～23年3月 4200円

松江地域人権運動
会長 [REDACTED]
〒690-0812 松江市川原町 41-1
TEL/FAX 0852-34-0041



<振込> [REDACTED]

注) 按分又は経費分割により支出を行った場合は、「領収書等の写し添付欄」の余白に按分率又は経費分割内訳額を記載すること。

領収書等添付票

経費の項目	資料購入費	添付票整理番号	23
使途	名称：「しんぶん赤旗、議会と自治体、月刊学習、前衛」購読料 (2023年3月分)		
政務活動費の支出額	6,538円(3月24日に支払い)		

領収書等の写し添付欄

尾村 利成

新聞・雑誌名	部数	金額
日刊「しんぶん赤旗」	1	3,497
「しんぶん赤旗」日曜版	1	930
『前衛』	1	744
『月刊学習』	1	387
『議会と自治体』差額	1	186
「議会と自治体」	1	794

『しんぶん赤旗』(日刊・日曜版)は税率8%です

日本共産党発行の しんぶん赤旗

領収書

6,538 円

2023 年 3 月分

上記の金額たしかにいただきました。
ありがとうございました。

日本共産党東部地区委員会
松江市袖師町3-6
TEL 0852-24-2456
FAX 0852-24-2420

領収日 24 日 署名

注) 按分又は経費分割により支出を行った場合は、「領収書等の写し添付欄」の余白に按分率又は経費分割内訳額を記載すること。

領収書等添付票

経費の項目	資料購入費	添付票整理番号	24
使途	名称: 「山陰中央新報」購読料 (2022年4月~2023年3月分)		
政務活動費の支出額	39,600円 (3月24日に年間購読の領収書受領)		

領収書等の写し添付欄

領 収 証

No. _____

尾村 利成 様

2023年 3月 24日

★ ¥39,600

但 ※山陰中央新報 令和4年4月分~令和5年3月分として
※は軽減税率対象商品です

上記正に領収いたしました

内 訳

税抜金額

消費税額等(%)

松江市西津田2-12-40

山陰中央新報松江南販売株式会社

津田営業所

TEL21-3755 FAX21-3797

注) 按分又は経費分割により支出を行った場合は、「領収書等の写し添付欄」の余白に按分率又は経費分割内訳額を記載すること。

2022年度政務活動費（事務所費明細）2の1

①事務所賃借料

日付	金額	備考	領収書NO
2022 4/15	150,000	事務所家賃（4月、5月、6月分を振込）	1
7/15	150,000	事務所家賃（7月、8月、9月分を振込）	1
10/17	150,000	事務所家賃（10月、11月、12月分を振込）	1
2023 1/12	150,000	事務所家賃（1月、2月、3月分を振込）	1

事務所賃借料支払合計 600,000円

按分率90% 政務活動費支出額 540,000円 (600,000円×90%)

②事務所電気代

年月	金額	事務所1階分	領収書NO	金額	事務所2階分	領収書NO
2022 4月分	5,043	電気料	2	2,055	電気料	3
5月分	3,430	電気料	2	1,912	電気料	3
6月分	2,390	電気料	2	2,105	電気料	3
7月分	3,003	電気料	2	2,736	電気料	3
8月分	3,819	電気料	2	3,073	電気料	3
9月分	5,730	電気料	2	2,978	電気料	3
10月分	3,531	電気料	2	3,172	電気料	3
11月分	3,724	電気料	2	2,343	電気料	3
12月分	5,362	電気料	2	2,462	電気料	3
2023 1月分	9,221	電気料	2	2,584	電気料	3
2月分	5,322	電気料	2	1,427	電気料	3
3月分	5,572	電気料	2	1,397	電気料	3

事務所電気代合計 84,391円

按分率90% 政務活動費支出額 75,951円 (84,391円×90%)

③事務所上下水道代

日付	金額	備考	領収書NO
2022 4/15	2,083	上下水道料	4
5/16	1,921	上下水道料	4
6/15	2,083	上下水道料	4
7/15	2,083	上下水道料	4
8/15	2,083	上下水道料	4
9/15	1,921	上下水道料	4
10/17	2,083	上下水道料	4
11/15	1,921	上下水道料	4
12/15	2,083	上下水道料	4
2023 1/16	2,083	上下水道料	4
2/15	2,083	上下水道料	4
3/15	2,083	上下水道料	4

事務所水道料合計 24,510円

按分率90% 政務活動費支出額 22,059円 (24,510円×90%)

④事務所灯油代

日付	金額	備考	領収書NO
2022 4/6	5,000	灯油代	5
10/1	5,000	灯油代	6
11/12	5,000	灯油代	7
12/3	5,000	灯油代	8
12/20	7,000	灯油代	8
12/28	5,000	灯油代	8
2023 1/11	5,000	灯油代	9
2/1	6,250	灯油代	10
2/8	5,000	灯油代	10
3/8	5,000	灯油代	11

事務所灯油代合計 53,250円

按分率90% 政務活動費支出額 47,925円 (53,250円×90%)

⑤事務所火災保険

日付	金額	備考	領収書NO
2022 6/27	15,150	火災保険 (AIG損保)	12

事務所火災保険合計 15,150円

按分率90% 政務活動費支出額 13,635円 (15,150円×90%)

領収書等添付票

経費の項目	事務所費	添付票整理番号	1
使途	2022年4月分～2023年3月分、事務所賃借料（家賃） （事務所所在地 松江市西茶町105-8）		
政務活動費の支出額	540,000円（1ヶ月の家賃は5万円。よって、12ヶ月での支払総額は60万円。そのうち9.0%の540,000円を計上。4/15に15万円、7/15に15万円、10/17に15万円、1/12に15万円を振込）		

領収書等の写し添付欄

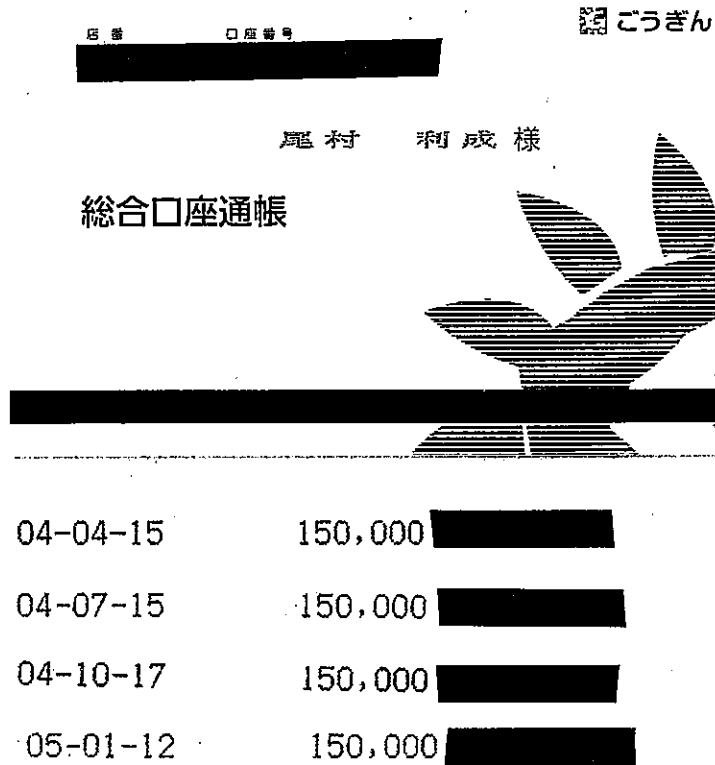

注) 按分又は経費分割により支出を行った場合は、「領収書等の写し添付欄」の余白に按分率又は経費分割内訳額を記載すること。

領収書等添付票

経費の項目	事務所費	添付票整理番号	2
使途	2022年4月分～2023年3月分、事務所電気料 (事務所所在地 松江市西茶町105-8)		
政務活動費の支出額	75,951円 (電気料支払額は1階分が56,147円、2階分が28,244円。 総額で84,391円。そのうち90%を計上)		

領収

2023年 3月 25日

尾村 利成 様

中国電力株式会社

電気料金お支払いのご照会について

毎度、電気をご利用いただき、ありがとうございます。
ご照会の件について下記のとおりご回答申し上げます。

記

ご使用場所 島根県松江市西茶町105-8-1

お客さま名 尾村 利成
ご契約番号 [REDACTED]
契約種別 [REDACTED]

(事務所 | 階分)

年月	電気料金 (円)	消費税等 相当額 (再掲)(円)	燃料費調整額 (再掲)(円)	再エネ発電 賦課金 (再掲)(円)	使用電力量 (kWh)	お支払年月日
2023.03	5,572	506	1,326.71	572	166	2023/03/22
2023.02	5,322	483	1,355.24	541	157	2023/02/21
2023.01	9,221	838	3,304.68	759	220	2023/01/23
2022.12	5,362	487	1,981.93	476	138	2022/12/21
2022.11	3,724	338	1,337.45	351	102	2022/11/21
2022.10	3,531	321	1,167.86	348	101	2022/10/21
2022.09	5,730	520	1,546.75	565	164	2022/09/22
2022.08	3,819	347	871.89	427	124	2022/08/22
2022.07	3,003	273	568.00	358	104	2022/07/22
2022.06	2,390	217	366.42	300	87	2022/06/21
2022.05	3,430	311	483.61	427	124	2022/05/23
2022.04	5,043	458	627.88	577	172	2022/04/21
合計	56,147	5,099	14,938.42	5,701	1,659	

注) 按:
白に按分:

領収書等添付票

経費の項目	事務所費	添付票整理番号	3
使途	2022年4月分～2023年3月分、事務所電気料 (事務所所在地 松江市西茶町105-8)		
政務活動費の支出額	75,951円 (電気料支払額は1階分が56,147円、2階分が28,244円。 総額で84,391円。そのうち90%を計上)		

領収:

2023年3月25日

尾村 利成 様

中国電力株式会社

電気料金お支払いのご照会について

毎度、電気をご利用いただき、ありがとうございます。
ご照会の件について下記のとおりご回答申し上げます。

記

ご使用場所 島根県松江市西茶町105-8

お客さま名 尾村 利成
ご契約番号 [REDACTED]
契約種別 スマートコース

(事務所2階分)

年月	電気料金 (円)	消費税等 相当額 (再掲)(円)	燃料費調整額 (再掲)(円)	再エネ発電 賦課金 (再掲)(円)	使用電力量 (kWh)	お支払年月日
2023.03	1,397	127	367.91	158	46	2023/03/22
2023.02	1,427	129	397.31	158	46	2023/02/21
2023.01	2,584	234	1,021.64	234	68	2023/01/23
2022.12	2,462	223	948.01	227	66	2022/12/21
2022.11	2,343	213	852.38	224	65	2022/11/21
2022.10	3,172	288	1,052.26	313	91	2022/10/21
2022.09	2,978	270	858.36	313	91	2022/09/22
2022.08	3,073	279	710.20	348	101	2022/08/22
2022.07	2,736	248	518.86	327	95	2022/07/22
2022.06	2,105	191	324.32	265	77	2022/06/21
2022.05	1,912	173	276.91	244	71	2022/05/23
2022.04	2,055	186	281.13	258	77	2022/04/21
合計	28,244	2,561	7,609.29	3,069	894	

注) 按
白に按分

領収書等添付票

経費の項目	事務所費	添付票整理番号	4
使途	2022年4月分～2023年3月分、事務所上下水道料 (事務所所在地 松江市西茶町105-8)		
政務活動費の支出額	22,059円 (上下水道料支払総額は24,510円。そのうち90%を計上)		

領収書等の写し添付欄

店番 口座番号 三越ごうぎん



尾村 利成様

総合口座通帳



04-04-15	2,083	シヨウケ`スイ`ウ
04-05-16	1,921	シヨウケ`スイ`ウ
04-06-15	2,083	シヨウケ`スイ`ウ
04-07-15	2,083	シヨウケ`スイ`ウ
04-08-15	2,083	シヨウケ`スイ`ウ
04-09-15	1,921	シヨウケ`スイ`ウ
04-10-17	2,083	シヨウケ`スイ`ウ
04-11-15	1,921	シヨウケ`スイ`ウ
04-12-15	2,083	シヨウケ`スイ`ウ
05-01-16	2,083	シヨウケ`スイ`ウ
05-02-15	2,083	シヨウケ`スイ`ウ
05-03-15	2,083	シヨウケ`スイ`ウ

注) 按分又は経費分割により支出を行った場合は、「領収書等の写し添付欄」の余白に按分率又は経費分割内訳額を記載すること。

領収書等添付票

経費の項目	事務所費	添付票整理番号	5
使途	2022年4月分事務所灯油代 (事務所所在地 松江市西茶町105-8)		
政務活動費の支出額	4,500円 (灯油代支払額は5,000円。そのうち90%を計上。4/6に5,000円を支払い)		

領収書等の写し添付欄

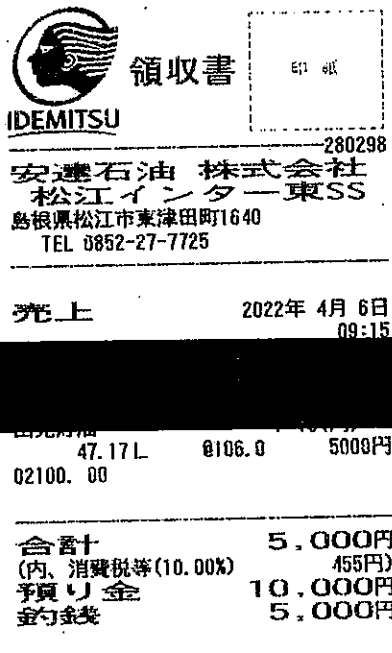

注) 按分又は経費分割により支出を行った場合は、「領収書等の写し添付欄」の余白に按分率又は経費分割内訳額を記載すること。

別記様式第7号（第4条関係）

領収書等添付票

経費の項目	事務所費	添付票整理番号	6
使途	2022年10月分、事務所灯油代 (事務所所在地 松江市西茶町105-8)		
政務活動費の支出額	4,500円 (灯油代支払額は5,000円。そのうち90%を計上。10/1に5,000円を支払い)		

領収書等の写し添付欄

領収書 印紙

280298

安達石油 株式会社
松江インター東SS
島根県松江市東津田町1640
TEL 0852-27-7725

売上 2022年10月1日
08:27

出元灯油 49.50 L 8101.0 5000円
02100.00

合計 5,000円
(内、消費税等(10.00%) 455円)
預り金 5,000円
釣銭 0円

注) 按分又は経費分割により支出を行った場合は、「領収書等の写し添付欄」の余白に按分率又は経費分割内訳額を記載すること。

別記様式第7号（第4条関係）

領収書等添付票

経費の項目	事務所費	添付票整理番号	7
使途	2022年11月分、事務所灯油代 (事務所所在地 松江市西茶町105-8)		
政務活動費の支出額	4,500円 (灯油代支払額は5,000円。そのうち90%を計上。11/12に5,000円を支払い)		

領収書等の写し添付欄

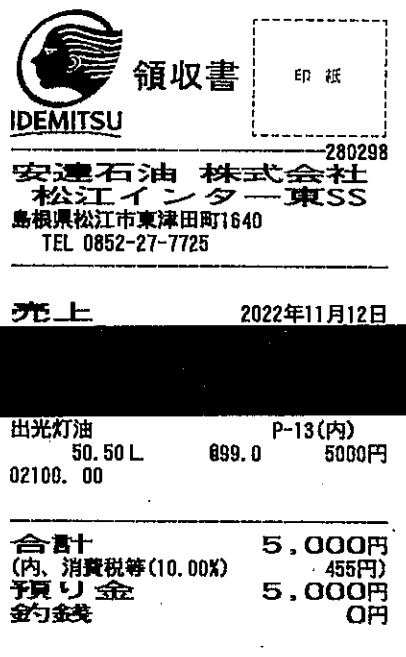

注) 按分又は経費分割により支出を行った場合は、「領収書等の写し添付欄」の余白に按分率又は経費分割内訳額を記載すること。

領収書等添付票

経費の項目	事務所費	添付票整理番号	8
使途	2022年12月分、事務所灯油代 (事務所所在地 松江市西茶町105-8)		
政務活動費の支出額	15,300円 (灯油代支払額は17,000円。そのうち90%を計上。12/3に5,000円、12/20に7,000円、12/28に5,000円を支払い)		



領収書

印紙

IDEMITSU

280298

安達石油 株式会社
松江インター東SS
島根県松江市東津田町1640
TEL 0852-27-7725

売上 2022年12月3日



出光灯油 50.00L @100.0 5000円 P-13(内)
02100.00

合計 5,000円
(内、消費税等(10.00%) 455円)
預り金 5,000円
釣銭 0円



領収書

印紙

IDEMITSU

280298

安達石油 株式会社
松江インター東SS
島根県松江市東津田町1640
TEL 0852-27-7725

売上 2022年12月28日



出光灯油 50.00L @100.0 5000円 P-13(内)
02100.00

合計 5,000円
(内、消費税等(10.00%) 455円)
預り金 10,000円
釣銭 5,000円

_____ No.

請求書(領収書)

尾村利成事務所様

2022年12月20日



ニューライフを創出す
有限会社 山本ガスオイル
〒690-0846 松江市末次町58
TEL 21-2857 FAX 21-2896

品名	規格	数量	単価	金額	消費税	価格	備考
灯油		562	125			7000	タンク 暖房
							サイン
払済(現)掛	店頭(配達)				合計		
販売	右金額正に領収いたしました						
工務	20	年	月	日	但し	代として	477000

印は必ず本人または社員が前記の印を記載すること。

領収書等添付票

経費の項目	事務所費	添付票整理番号	9
使途	2023年1月分、事務所灯油代 (事務所所在地 松江市西茶町105-8)		
政務活動費の支出額	4,500円 (灯油代支払額は5,000円。そのうち90%を計上。1/11に5,000円を支払い)		

領収書等の写し添付欄

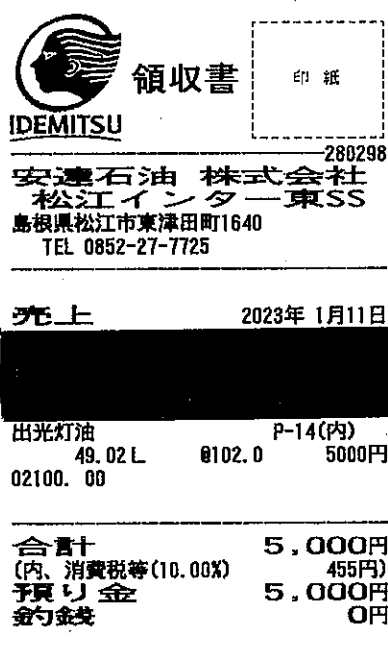

注) 按分又は経費分割により支出を行った場合は、「領収書等の写し添付欄」の余白に按分率又は経費分割内訳額を記載すること。

領収書等添付票

経費の項目	事務所費	添付票整理番号	10
使途	2023年2月分、事務所灯油代 (事務所所在地 松江市西茶町105-8)		
政務活動費の支出額	10,125円 (灯油代支払額は11,250円。そのうち90%を計上。2/1に6,250円、2/8に5,000円を支払い)		

領収書等の写し添付欄

No.

請求書(領収書)

尾村 利成事務所 様 2023年2月1日

 ニューライフを創出す
 有限会社 **山本ガスオイル**
 〒690-0846 松江市末次町58
 TEL 21-2857 FAX 21-2896

品名	規格	数量	単価	金額	消費税	価格	備考
灯油		50L	125			6250	タンク 暖房
払済・ <u>現</u> 掛 店頭・ <u>配達</u> () 合計							サイン
販売	右金額正に領収いたしました						
工務	20	年	月	日	但し	代として	76250



領収書

印紙

IDEMITSU

280298

安達石油 株式会社
 松江インター東SS
 島根県松江市東津田町1640
 TEL 0852-27-7725

売上

2023年2月8日

出光灯油 P-14(内)
 51.02 L 998.0 5000円
 02100.00

注) 按分又は経費分割により
白に按分率又は経費分割内訳額

合計 5,000円
 (内、消費税等(10.00%) 455円)
 預り金 10,000円
 釣銭 5,000円

等の写し添付欄」の余

領収書等添付票

経費の項目	事務所費	添付票整理番号	11
使途	2023年3月分、事務所灯油代 (事務所所在地 松江市西茶町105-8)		
政務活動費の支出額	4,500円 (灯油代支払額は5,000円。そのうち90%を計上。3/8に5,000円を支払い)		
領収書等の写し添付欄			
 <p>領収書 印紙</p> <p>IDEMITSU 280298</p> <p>安達石油 株式会社 松江インター東SS 島根県松江市東津田町1640 TEL 0852-27-7725</p> <p>売上 2023年3月8日</p> <p>出光灯油 P-13(内) 50.00L 0100.0 5000円 02100.00</p> <p>合計 5,000円 (内、消費税等(10.00%) 455円) 預り金 10,000円 釣銭 5,000円</p>			

注) 按分又は経費分割により支出を行った場合は、「領収書等の写し添付欄」の余白に按分率又は経費分割内訳額を記載すること。

別記様式第7号 (第4条関係)

領収書等添付票

経費の項目	事務所費	添付票整理番号	12
使途	事務所火災保険代 (事務所所在地 松江市西茶町105-8)		
政務活動費の支出額	13,635円 (火災保険料支払額は15,150円。そのうち90%を計上。 2022年6月27日に通帳より引き落とし)		
領収書等の写し添付欄			

企業財産保険証券

証券番号	契約日
██████████	2022年 5月27日

基本契約の 保険期間 (保険のご有効期間)	2022年 6月22日 16時から 2023年 6月22日 16時まで 1年間
-----------------------------	--

地震 保険期間	年間	(基本契約の保険 期間開始日から)
------------	----	----------------------

基本 特約	財物損害補償特約
----------	----------

特 約	共同財産の口世帯持に因る特約 及び地震および火災による損害補償特約
--------	--------------------------------------

特 記 事 項	
------------------	--

契約内容の詳細は別紙明細書でご確認ください。

保険料払込方法	一時払
保険料払込期日	

全非火災料 (分払は1割分)	15,150円
損取保険料	0円

他 の 限 界 特 約	会社名等 保険種類 保向金額合計 (ご契約金額) 万円 地震保険金額合計 (ご契約金額) 万円 保期 年 月 日
----------------------------	--

ご契約者

住所 ██████████

個人・法人名 尾村 利成 様

【取扱営業店】
中国・四国代理店センター

【代理店・扱者/仲立人】

TEL ██████████

証券作成日	2022年 5月 31日
-------	--------------

弊社は、発行した別冊の普通保険約款および特約にしたがい、
保険契約を結びましたので、その証としてこの保険証券を発行
いたします。

事故受付センター：0120-01-9016 (24時間受付)

(2022年 6月27日 通帳より引き落とし)

04-06-27

15,150 AIGソフホ

東京都港区虎ノ門四丁目3番20号
AIG損害保険株式会社
代表取締役
ジェームス・ナッシュ

印紙税申告納
付につき 差
税務署承認済

注) 按分又は経費分割により支出を行った場合は、「領収書等の写し添付欄」の余
白に按分率又は経費分割内訳額を記載すること。

2022年度政務活動費（事務費明細） 2の1

①リース料（コピー機）

日付	金額	備考	領収書NO
2022 4/7	17,280	コピー機リース料（リース会社・HCNBL リース）	1
5/9	17,280	コピー機リース料（リース会社・HCNBL リース）	1
6/7	17,280	コピー機リース料（リース会社・HCNBL リース）	1
7/7	17,280	コピー機リース料（リース会社・HCNBL リース）	1
8/8	17,280	コピー機リース料（リース会社・HCNBL リース）	1
9/7	17,280	コピー機リース料（リース会社・HCNBL リース）	1
10/7	17,280	コピー機リース料（リース会社・HCHBL リース）	1
11/7	17,280	コピー機リース料（リース会社・HCHBL リース）	1
12/7	17,280	コピー機リース料（リース会社・HCHBL リース）	1
2023 1/10	17,280	コピー機リース料（リース会社・HCHBL リース）	1
2/7	17,280	コピー機リース料（リース会社・HCHBL リース）	1
3/7	17,280	コピー機リース料（リース会社・HCHBL リース）	1

リース料支払合計 207,360円

按分率90% 政務活動費支出額 186,624円 (207,360円×90%)

②コピー料・トータルサービス料

日付	金額	備考	領収書NO
2022 4/25	9,399	コピートータルサービス料（ミックへ）	2
5/25	2,887	コピートータルサービス料（ミックへ）	2
6/27	9,603	コピートータルサービス料（ミックへ）	2
7/25	20,922	コピートータルサービス料（ミックへ）	2
8/25	4,416	コピートータルサービス料（ミックへ）	2
9/26	4,889	コピートータルサービス料（ミックへ）	2
10/25	14,069	コピートータルサービス料（ミックへ）	2
11/25	6,908	コピートータルサービス料（ミックへ）	2
12/26	9,916	コピートータルサービス料（ミックへ）	2
2023 1/25	24,233	コピートータルサービス料（ミックへ）	2
2/27	6,781	コピートータルサービス料（ミックへ）	2
3/27	17,935	コピートータルサービス料（ミックへ）	2

コピートータルサービス料合計 131,958円

按分率90% 政務活動費支出額 118,762円 (131,958円×90%)

③NHK放送受信料

日付	金額	備考	領収書NO
2023 2/27	13,650	NHK放送受信料（口座振替）	3

NHK放送受信料合計 13,650円

按分率90% 政務活動費支出額 12,285円 (13,650円×90%)

④インターネット接続料、ケーブル受信料・電話料

日付	金額	備考	領収書NO
2022 4/27	31,375	インターネット接続料、ケーブル受信料	4
5/27	7,224	インターネット接続料	4
6/27	7,199	インターネット接続料	4
7/27	7,480	インターネット接続料	4
8/29	7,332	インターネット接続料	4
9/27	7,199	インターネット接続料	4
10/27	7,154	インターネット接続料、ケーブル電話料	4
11/28	6,942	インターネット接続料、ケーブル電話料	4
12/27	7,680	インターネット接続料、ケーブル電話料	4
2023 1/27	8,080	インターネット接続料、ケーブル電話料	4
2/27	7,529	インターネット接続料、ケーブル電話料	4
3/27	7,036	インターネット接続料、ケーブル電話料	4

インターネット接続料、ケーブル受信料・電話料 合計 112,230円
 按分率90% 政務活動費支出額 101,007円 (112,230円×90%)

⑤携帯電話代

日付	金額	備考	領収書NO
2022 4月分	5,703	携帯電話代	5
5月分	5,156	携帯電話代	5
6月分	5,533	携帯電話代	5
7月分	5,574	携帯電話代	5
8月分	5,525	携帯電話代	5
9月分	5,759	携帯電話代	5
10月分	5,689	携帯電話代	5
11月分	6,293	携帯電話代	5
12月分	6,237	携帯電話代	5
2023 1月分	6,259	携帯電話代	5
2月分	5,662	携帯電話代	5
3月分	6,283	携帯電話代	5

携帯電話代 合計 69,673円
 按分率30% 政務活動費支出額 20,901円 (69,673円×30%)

別記様式第7号（第4条関係）

領収書等添付票

経費の項目	事務費	添付票整理番号	1
使途	2022年4月分～2023年3月分、コピー機リース料 (コピー機設置場所 松江市西茶町105-8)		
政務活動費の支出額	186,624円(リース料の支払総額は207,360円。そのうち90%を計上。リース会社はHCNBLリース、HCHBLリース)		

領収書等の写し添付欄

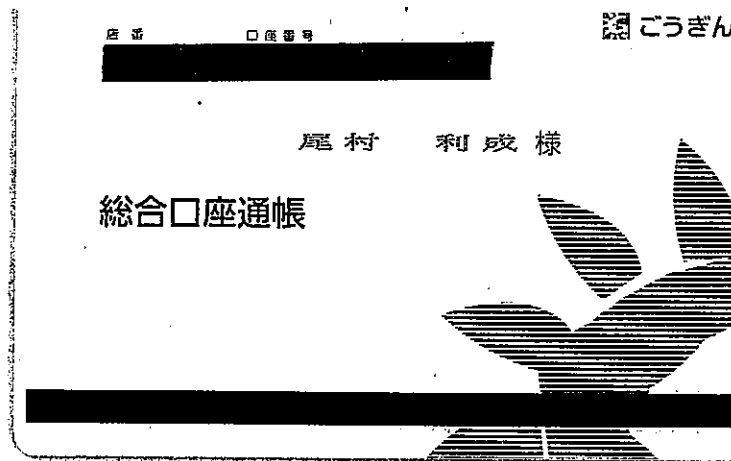

04-04-07	17,280 HC)ミツバシHBL
04-05-09	17,280 HC)ミツバシHBL
04-06-07	17,280 HC)ミツバシHBL
04-07-07	17,280 HC)ミツバシHBL
04-08-08	17,280 HC)ミツバシHBL
04-09-07	17,280 HC)ミツバシHBL
04-10-07	17,280 HC)ミツバシHBL
04-11-07	17,280 HC)ミツバシHBL
04-12-07	17,280 HC)ミツバシHBL
05-01-10	17,280 HC)ミツバシHBL
05-02-07	17,280 HC)ミツバシHBL
05-03-07	17,280 HC)ミツバシHBL

注) 按分又は経費分割により支出を行った場合は、「領収書等の写し添付欄」の余白に按分率又は経費分割内訳額を記載すること。

別記様式第7号（第4条関係）

領収書等添付票

経費の項目	事務費	添付票整理番号	2
使途	2022年4月分～2023年3月分、コピー料・トータルサービス料 (コピー機設置場所 松江市西茶町105-8)		
政務活動費の支出額	118,762円(コピー料等の支払総額は131,958円。そのうち90%を計上。コピー料等の支払先は、株式会社ミック)		

領収書等の写し添付欄

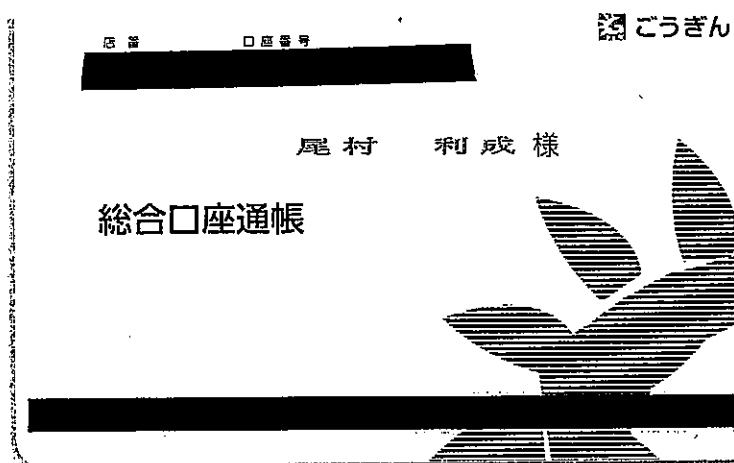

04-04-25	9,399	カ)ミック
04-05-25	2,887	カ)ミック
04-06-27	9,603	カ)ミック
04-07-25	20,922	カ)ミック
04-08-25	4,416	カ)ミック
04-09-26	4,889	カ)ミック
04-10-25	14,069	カ)ミック
04-11-25	6,908	カ)ミック
04-12-26	9,916	カ)ミック
05-01-25	24,233	カ)ミック
05-02-27	6,781	カ)ミック
05-03-27	17,935	カ)ミック

注) 按分又は経費分割により支出を行った場合は、「領収書等の写し添付欄」の余白に按分率又は経費分割内訳額を記載すること。

領収書等添付票

経費の項目	事務費	添付票整理番号	3
使途	2022年4月分～2023年3月分、NHK放送受信料 (テレビ設置場所 松江市西茶町105-8)		
政務活動費の支出額	12,285円(受信料の支払総額は13,650円。そのうち90%を計上。受信料の支払先は、日本放送協会。2/27に口座振替)		

領収書等の写し添付欄

NHK 放送受信料領収証	
尾村利成 事務所 様 お客様番号 [REDACTED] 振替日 令和 5年 2月27日	
領収金額(消費税を含みます) 13,650 円	お支払期間 令和 5年 3月 ~ 令和 6年 2月
	件数 地上契約 1
取扱金融機関 口座番号等の表示を希望されるお客様はご連絡ください	次回振替予定日 令和 6年 2月26日
上記放送受信料を口座振替により領収いたしました。	
日本放送協会 	

NHK 放送受信料領収証	
尾村利成 事務所 様 お客様番号 [REDACTED] 振替日 令和 4年 2月28日	
領収金額(消費税を含みます) 13,650 円	お支払期間 令和 4年 3月 ~ 令和 5年 2月
	件数 地上契約 1
取扱金融機関 口座番号等の表示を希望されるお客様はご連絡ください	次回振替予定日 令和 5年 2月27日
上記放送受信料を口座振替により領収いたしました。	
日本放送協会 	

注) 按分又は経費分割により支出を行った場合は、「領収書等の写し添付欄」の余白に按分率又は経費分割内訳額を記載すること。

別記様式第7号（第4条関係）

領収書等添付票

経費の項目	事務費	添付票整理番号	4
使途	2022年4月分～2023年3月分、インターネット接続料、ケーブル受信料・電話料（パソコン、電話設置場所 松江市西茶町105-8）		
政務活動費の支出額	101,007円（支払総額は112,230円。そのうち90%を計上。接続料の支払先は山陰ケーブルビジョン株式会社）		

領収書等の写し添付欄

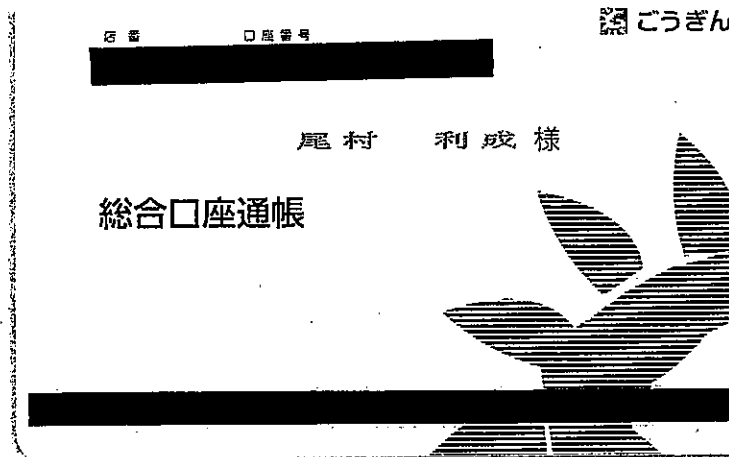

04-04-27	31,375	サンインケーブル
04-05-27	7,224	サンインケーブル
04-06-27	7,199	サンインケーブル
04-07-27	7,480	サンインケーブル
04-08-29	7,332	サンインケーブル
04-09-27	7,199	サンインケーブル
04-10-27	7,154	サンインケーブル
04-11-28	6,942	サンインケーブル
04-12-27	7,680	サンインケーブル
05-01-27	8,080	サンインケーブル
05-02-27	7,529	サンインケーブル
05-03-27	7,036	サンインケーブル

注) 按分又は経費分割により支出を行った場合は、「領収書等の写し添付欄」の余白に按分率又は経費分割内訳額を記載すること。

別記様式第7号（第4条関係）

領収書等添付票

経費の項目	事務費	添付票整理番号	5
使途	2022年4月分～2023年3月分、携帯電話代		
政務活動費の支出額	20,901円 (携帯電話料支払総額は69,673円。そのうち30%を計上)		
領収書等の写し添付欄			

My docomo

過去のご利用額

現在表示中の番号	[REDACTED]
----------	------------

ご利用額	
2023年3月 ご利用分	6,283円
2023年2月 ご利用分	5,662円
2023年1月 ご利用分	6,259円
2022年12月 ご利用分	6,237円
2022年11月 ご利用分	6,293円
2022年10月 ご利用分	5,689円
2022年9月 ご利用分	5,759円
2022年8月 ご利用分	5,525円
2022年7月 ご利用分	5,574円
2022年6月 ご利用分	5,533円
2022年5月 ご利用分	5,156円
2022年4月 ご利用分	5,703円

日頃、ドコモのサービスをご利用いただきまして誠にありがとうございます。

(1 / 1 ページ) docomo

お客様氏名 CUSTOMER NAME	尾村 利成 <small>※JIS漢字コード以外の一部文字において●(黒まる)表示になる場合があります。</small>	様
お客様電話番号 PHONE NUMBER	[REDACTED]	

ご利用額のご案内

ご利用年月 MONTH OF USE	2022年4月ご利用分
ご利用額 TRANSFER AMOUNT OF MONEY うち、消費税等相当額 TAX	5,703円 (518円)
振替日 TRANSFER DAY	ご利用クレジット会社の規約に基づく振替日

2022年度政務活動費（人件費明細）2の1

①常勤政務活動専従職員給料

日付	金額	備考	領収書NO
2022 4/25	240,000	給料	1
5/25	240,000	給料	1
6/24	240,000	給料	1
7/25	360,000	夏期一時金	1
7/25	240,000	給料	1
8/25	240,000	給料	1
9/22	240,000	給料	1
10/25	240,000	給料	1
11/25	240,000	給料	1
12/23	240,000	給料	1
12/23	360,000	冬期一時金	1
2023 1/25	240,000	給料	1
2/24	240,000	給料	1
3/24	240,000	給料	1

支払合計 3,600,000円

常勤職員として、尾村利成、大国陽介の両県議の政務活動を補助。
給与は尾村、大国が支払総額の2分の1ずつを負担。

尾村負担額50% 1,800,000円 (3,600,000円×50%)

按分率90% 政務活動費支出額 1,620,000円 (1,800,000円×90%)

2022年度政務活動費（人件費明細） 2の2

②法定福利費（社会保険料、労働保険料）

日付	金額	備考	領収書NO
2022 4/27	37,212	社会保険料 政務活動費支出額（16,745円）	2
5/27	37,212	社会保険料 政務活動費支出額（16,745円）	3
6/27	37,212	社会保険料 政務活動費支出額（16,745円）	4
7/4	32,171	労働保険料 政務活動費支出額（14,476円）	5
7/27	37,212	社会保険料 政務活動費支出額（16,745円）	6
8/26	93,030	社会保険料 政務活動費支出額（41,863円）	7
9/28	37,212	社会保険料 政務活動費支出額（16,745円）	8
10/28	40,313	社会保険料 政務活動費支出額（18,140円）	9
11/28	40,313	社会保険料 政務活動費支出額（18,140円）	10
12/27	40,313	社会保険料 政務活動費支出額（18,140円）	11
2023 2/1	96,131	社会保険料 政務活動費支出額（43,258円）	12
2/22	40,313	社会保険料 政務活動費支出額（18,140円）	13
3/28	40,313	社会保険料 政務活動費支出額（18,140円）	14

支払合計 608,957円（政務活動費支出額合計 274,022円）

常勤職員として、尾村利成、大国陽介の両県議の政務活動を補助。

法定福利費は尾村、大国が支払総額の2分の1ずつを負担。

法定福利費支払い合計額 608,957円。

尾村負担額50% 304,478円（608,957円×50%）

按分率90% 政務活動費支出額 274,022円

（月々、切り捨てにて端数処理した合計額）

領収書等添付票

経費の項目	人件費	添付票整理番号	1
使途	常勤政務活動専従職員給料（交通費含む） （常勤職員として、尾村利成、大国陽介の両県議の政務活動を補助。給料は尾村、大国が支払総額の2分の1ずつ負担）		
政務活動費の支出額	1,620,000円 （2022年4月～2023年3月分の給料は3,600,000円を支払い。給与は、尾村、大国が支払総額の2分の1を負担。負担額は1,800,000円。支払額の90%を計上。政務活動費支出額は1,620,000円）		
領収書等の写し添付欄			
			2023年3月31日
尾村利成 様 大国陽介 様			
証明書			
政務活動専従職員として、下記の通り2022年4月～2023年3月までの給料等を受領したことを証明します。			
2022年4月分（4月25日）		240,000円	
5月分（5月25日）		240,000円	
6月分（6月24日）		240,000円	
7月分（7月25日）		240,000円	
夏期一時金（7月25日）		360,000円	
8月分（8月25日）		240,000円	
9月分（9月22日）		240,000円	
10月分（10月25日）		240,000円	
11月分（11月25日）		240,000円	
12月分（12月23日）		240,000円	
冬期一時金（12月23日）		360,000円	
2023年1月分（1月25日）		240,000円	
2月分（2月24日）		240,000円	
3月分（3月24日）		240,000円	
合 計		3,600,000円	
以上、証明いたします。			

注) 按分又は経費分割により支出を行った場合は、「領収書等の写し添付欄」の余白に按分率又は経費分割内訳額を記載すること。

領収書等添付票

経費の項目	人件費	添付票整理番号	2
使途	常勤政務活動専従職員法定福利費 (常勤職員として、尾村利成、大国陽介の両県議の政務活動を補助。 法定福利費は尾村、大国が支払総額の2分の1ずつ負担)		
政務活動費の支出額	16,745円 (社会保険料、支払額の90%を計上。4月27日支払)		

領収書等の写し添付欄

支払額は73,560円。

事業主負担は、健康保険料(28,776円) + 厚生年金保険料(43,920円)の半額と子ども・子育て拠出金(864円)です。

事業主としての負担額は37,212円。この半額分は18,606円。

政務活動費としては、18,606円×90%=16,745円。

納入告知書 納付書* 領収証書

国庫金

厚生保険

年度 4 | 年金特別会計 0343 | 内閣府及び厚生労働省管 6375 | 取扱庁番号 00064686 | 取扱庁名 厚生労働省年金局(松江)



納付目的月 令和4年3月分
 納付期 令和4年5月2日
右記のとおり納付して下さい。
 令和4年4月20日

健康助定
健康保険料
28776円

厚生年金助定
厚生年金保険料
43920円

子ども・子育て支援助定
子ども・子育て拠出金
864円

納付目的
健康保険料
厚生年金保険料
子ども・子育て拠出金
令和4年度

事業所整理記号 事業所番号 うち証券受領
 収納機関番号 納付番号 確認番号

証券受領
 全部 一部

合計額
 千 百 十 億 千 百 十 万 千 百 十 円
 ¥ 7 3 5 6 0

内閣府及び厚生労働省所管
年金特別会計

納付場所 日本銀行本店、支店、代理店、歳入代理店又は日本年金機構

松江 年金事務所
 延滞金の期限内に完納されなかったときは、延滞金の納付を要します。
 計算方法 (健康保険法第181条、同法附則第9条、厚生年金保険法第87条、同法附則第17条の14、子ども・子育て支援法第71条)
 弁済の充当の順序は、元本に充て、次いで延滞金に充てる。
 歳入徴収官 厚生労働省年金局事業管理課長

690-0845 松江市 西茶町 105-8

尾村 利成・大国 陽介事務所
 尾村 利成 様

上記の合計額を領収しました。
 (領収日付等)



翌年度5月1日以降現年度歳入組入

この納入告知書(納付書)はPay-easy(ペイジー)対応のATM、インターネットバンキング等を利用して納付することができます。

注) 按分又は経費分割により支出を行った場合は、「領収書等の写し添付欄」の余白に按分率又は経費分割内訳額を記載すること。

別記様式第7号(第4条関係)

領収書等添付票

経費の項目	人件費	添付票整理番号	3
使途	常勤政務活動専従職員法定福利費 (常勤職員として、尾村利成、大国陽介の両県議の政務活動を補助。法定福利費は尾村、大国が支払総額の2分の1ずつ負担)		
政務活動費の支出額	16,745円 (社会保険料、支払額の90%を計上。5月27日支払)		

領収書等の写し添付欄

支払額は73,560円。

事業主負担は、健康保険料(28,776円)+厚生年金保険料(43,920円)の半額と子ども・子育て拠出金(864円)です。

事業主としての負担額は37,212円。この半額分は18,606円。

政務活動費としては、18,606円×90%=16,745円。

納入告知書 納付書* 領収証書

国庫金

厚生保険

年度 4 | 年金特別会計 0343 | 内閣府及び厚生労働省 6375 | 取扱庁番号 00064686

取扱庁名

厚生労働省年金局(松江)



納付月 令和4年4月分
納付期 令和4年5月31日
右記のとおり納付してください。
令和4年5月20日

健康勘定
健康保険料
28776円

厚生年金勘定
厚生年金保険料
43920円

子ども・子育て支援勘定
子ども・子育て拠出金
864円

納付目的
健康保険料
厚生年金保険料
子ども・子育て拠出金
令和4年度

事業所整理記号 事業所番号 うち証券受領
[] [] [] 円
収納機関番号 納付番号 確認番号

証券受領
全部 一部

合計額
千 百 十 億 千 百 十 万 千 百 十 円
¥ 7 3 5 6 0

内閣府及び厚生労働省所管
年金特別会計

納付場所 日本銀行本店、支店、代理店、歳入代理店又は日本年金機構
松江 年金事務所
延滞金の 期限内に完納されなかったときは、延滞金の納付を要します。
計算法 (健康保険法第181条、同法附則第9条、厚生年金保険法第67条、同法附則第17条の14、子ども・子育て支援法第71条) 并済の充当の順序は、元本に充て、次いで延滞金に充てる。
歳入徴収官 厚生労働省年金局事業管理課長

690-0845 松江市 西茶町 105-3
尾村 利成・大国 陽介事務所
尾村 利成
様

上記の合計額を領収しました。
(領収日付等)
出納済
4. 5. 27
(24)
松江年金事務所

※延滞金の納付は、本所または各支店・代理店の受付窓口で行ってください。また、本所または各支店・代理店の受付窓口で延滞金の納付をすることができます。
この納入告知書(納付書)はPay-easy(ペイジー)対応のATM、インターネットバンキング等を利用して納付することができます。

翌年度5月1日以降現年度歳入組入

注) 按分又は経費分割により支出を行った場合は、「領収書等の写し添付欄」の余白に按分率又は経費分割内訳額を記載すること。

別記様式第7号 (第4条関係)

領収書等添付票

経費の項目	人件費	添付票整理番号	4
使 途	常勤政務活動専従職員法定福利費 (常勤職員として、尾村利成、大国陽介の両県議の政務活動を補助。 法定福利費は尾村、大国が支払総額の2分の1ずつ負担)		
政務活動費の支出額	16,745円 (社会保険料、支払額の90%を計上。6月27日支払)		

領収書等の写し添付欄

支払額は73,560円。

事業主負担は、健康保険料(28,776円) + 厚生年金保険料(43,920円)の半額と子ども・子育て拠出金(864円)です。

事業主としての負担額は37,212円。この半額分は18,606円。

政務活動費としては、18,606円 × 90% = 16,745円。

納入告知書 納付書* 領収証書

国庫金

厚生保険

年度 4 | 年金特別会計 0343 | 内閣府及び厚生労働省管 6375 | 取扱庁番号 00064686 | 取扱庁名 厚生労働省年金局(松江)



納付年月 令和4年5月分

納付期 令和4年6月30日

令和4年6月20日

健康勘定	健康保険料	28776円
------	-------	--------

厚生年金勘定	厚生年金保険料	43920円
--------	---------	--------

子ども・子育て支援勘定	子ども・子育て拠出金	864円
-------------	------------	------

納付目的
健康保険料
厚生年金保険料
子ども・子育て拠出金
令和4年度

事業所整理記号 事業所番号 うち証券受領
 収納機関番号 納付番号 確認番号

証券受領
全部 一部

合 計 額											
千	百	十	億	千	百	十	万	千	百	十	円
							7	3	5	6	0

内閣府及び厚生労働省所管
年金特別会計

納付場所 日本銀行本店、支店、代理店、歳入代理店又は日本年金機構

松江 年金事務所

延滞金の 期限内に完結されなかったときは、延滞金の納付を要します。
 計算方法 (健康保険法第181条、同法附則第9条、厚生年金保険法第87条、同法附則第17条の14、子ども・子育て支援法第71条) 弁済の充当の順序は、元本に充て、次いで延滞金に充てる。

歳入徴収官 厚生労働省年金局事業管理課長

690-0845 松江市 西茶町 105-8

尾村 利成・大国 陽介事務所
尾村 利成

様

上記の合計額を領収しました。

(領収日付等)



翌年度5月1日以降現年度歳入組入

年金事務所の窓口以外で、日本年金機構の職員から取り立て証書により納付することはできません。
 この納入告知書(納付書)はPay-easy(ペイジー)対応のATM、インターネットバンキング等を利用して納付することができます。

注) 按分又は経費分割により支出を行った場合は、「領収書等の写し添付欄」の余白に按分率又は経費分割内訳額を記載すること。

別記様式第7号 (第4条関係)

領収書等添付票

経費の項目	人件費	添付票整理番号	5
使途	常勤政務活動専従職員法定福利費 (常勤職員として、尾村利成、大国陽介の両県議の政務活動を補助。法定福利費は尾村、大国が支払総額の2分の1ずつ負担)		
政務活動費の支出額	14,476円 (労働保険料、支払額の90%を計上。7月4日支払)		
領収書等の写し添付欄			
<p>納付額は43,271円。 そのうち、政務活動専従職員からの預かり保険料が11,100円あったため、事業主の負担額は、32,171円(43,271円-11,100円)となります。</p> <p>事業主としての負担額は32,171円。この半額分は16,085円。 政務活動費としては、16,085円×90%=14,476円。</p>			

納付書・領収証書

労働保険

国庫金

※取扱庁名

島根労働局

※取扱庁番号

00075526

徴収勘定 保険料収入及び一般拠出金収入

労働保険特別会計

0847

厚生労働省所管

6118

※令和04年度

労働保険番号	都道府県	所管	管轄	基幹番号	枝番号	※CD	※証券受領
							全部 一部

翌年度5月1日以降 現年度歳入組入

※会計年度(元号:令和は9) ※徴収年度(元号:令和は9)

9-2 9-2

※収納区分

62

※認決区分

※内証券受領

円

納付の目的

1. 令和 4年度 1期 (全期又は1期)

2. 令和 3年度 確定

(住所) 〒690-0845 松江市

西茶町 105-8

(氏名) 尾村利成
事務所
尾村利成

内	労働保険料	十	億	千	百	十	万	千	百	十	円
							7	4	3	2	00
訳	一般拠出金	十	億	千	百	十	万	千	百	十	円
										7	71
	納付額(合計額)	十	億	千	百	十	万	千	百	十	円
							7	4	3	2	71

あて先 〒690-0841

松江市向島町134-10
松江地方合同庁舎5階
島根労働局

上記の合計額を領収しました。

領収日付等



納付の場所 日本銀行(本店・支店・代理店又は歳入代理店)、所轄都道府県労働局、所轄労働基準監督署

労働保険特別会計歳入徴収官

(納付者渡し)

注) 按分又は経費分割により支出を行った場合は、「領収書等の写し添付欄」の余白に按分率又は経費分割内訳額を記載すること。

別記様式第7号 (第4条関係)

領収書等添付票

経費の項目	人件費	添付票整理番号	6
使途	常勤政務活動専従職員法定福利費 (常勤職員として、尾村利成、大国陽介の両県議の政務活動を補助。法定福利費は尾村、大国が支払総額の2分の1ずつ負担)		
政務活動費の支出額	16,745円 (社会保険料、支払額の90%を計上。7月27日支払)		
領収書等の写し添付欄			
<p>支払額は73,560円。 事業主負担は、健康保険料(28,776円) + 厚生年金保険料(43,920円)の半額と子ども・子育て拠出金(864円)です。</p> <p>事業主としての負担額は37,212円。この半額分は18,606円。</p> <p>政務活動費としては、18,606円 × 90% = 16,745円。</p>			

納入告知書 納付書* 領収証書

国庫金

厚生保険

年度 **4** 年金特別会計 **0343** 内閣府及び厚生労働省所管 **6375** 取扱庁番号 **00064686** 取扱庁名 **厚生労働省年金局(松江)**



納付の月 令和4年6月分
 納付期限 令和4年8月1日(右記のとおり納付してください。)
 令和4年7月21日

健康勘定 健康保険料 28776円	厚生年金勘定 厚生年金保険料 43920円	子ども・子育て支援勘定 子ども・子育て拠出金 864円
-------------------------	-----------------------------	-----------------------------------

納付目的
 健康保険料
 厚生年金保険料
 子ども・子育て拠出金
 令和4年度

事業所整理記号 **納付番号** **確認番号**

証券受領
 全部 一部

合計額											
千	百	十	億	千	百	十	万	千	百	十	円
							¥	7	3	5	60

内閣府及び厚生労働省所管
 年金特別会計

納付場所 日本銀行本店、支店、代理店、歳入代理店又は日本年金機構
松江年金事務所
 延滞金の期限内に完納されなかったときは、延滞金の納付を要します。
 計算方法 (健康保険法第181条、同法附則第9条、厚生年金保険法第87条、同法附則第17条の14、子ども・子育て支援法第71条) 弁済の充当の順序は、元本に充て、次いで延滞金に充てる。
 歳入徴収官 **厚生労働省年金局事業管理課長**

690-0845 松江市 西茶町 105-8
 尾村 利成・大国 陽介事務所
 尾村 利成
 様

上記の合計額を領収しました。
 (領収日付等)
出納済
4. 7. 27
 山陰合同銀行 (3)
 (納付者様)

翌年度5月1日以降現年度歳入組入

※本告知書(納付書)はPay-easy(ペイジー)対応のATM、インターネットバンキング等を利用して納付することができます。

注) 按分又は経費分割により支出を行った場合は、「領収書等の写し添付欄」の余白に按分率又は経費分割内訳額を記載すること。

別記様式第7号 (第4条関係)

領収書等添付票

経費の項目	人件費	添付票整理番号	7
使途	常勤政務活動専従職員法定福利費 (常勤職員として、尾村利成、大国陽介の両県議の政務活動を補助。 法定福利費は尾村、大国が支払総額の2分の1ずつ負担)		
政務活動費の支出額	41,863円 (社会保険料、支払額の90%を計上。8月26日支払)		

領収書等の写し添付欄

支払額は183,900円。

事業主負担は、健康保険料(71,940円) + 厚生年金保険料(109,800円)の半額と子ども・子育て拠出金(2,160円)です。

事業主としての負担額は93,030円。この半額分は46,515円。

政務活動費としては、 $46,515円 \times 90\% = 41,863円$ 。

納入告知書 納付書* 領収証書

国庫金 厚生保険

年度 **4** 年金特別会計・内閣府及び厚生労働省管 取扱庁番号 **0343 6375 00064686** 取扱庁名 **厚生労働省年金局(松江)**



納付目的月 令和4年7月分
 納付期 令和4年8月31日 右記のとおり納付してください。
 令和4年8月19日

健康保険料	71940円	厚生年金保険料	109800円	子ども・子育て支援助定 子ども・子育て拠出金	2160円
-------	--------	---------	---------	---------------------------	-------

納付目的
 健康保険料
 厚生年金保険料
 子ども・子育て拠出金
 令和4年度

事業所整理記号 事業所番号 うち証券受領
 取納機関番号 納付番号 確認番号

証券受領	合計額
全部 一部	千 百 十 億 千 百 十 万 千 百 十 円 ¥ 1 8 3 9 0 0

内閣府及び厚生労働省所管 年金特別会計

納付場所 日本銀行本店、支店、代理店、歳入代理店又は日本年金機構
 松江 年金事務所
 延滞金の計算方法 期限内に完納されなかったときは、延滞金の納付を要します。(健康保険法第181条、同法附則第9条、厚生年金保険法第97条、同法附則第17条の14、子ども・子育て支援法第71条) 非済の充当の順序は、元本に充て、次いで延滞金に充てる。
 歳入徴収官 厚生労働省年金局事業管理課長

690-0845 松江市 西茶町 105-8
 尾村 利成・大国 陽介事務所
 尾村 利成

上記の合計額を領収しました。
 (領収日付等)
出納済
 4. 8. 26
 (10)
 山陰合同県庁

翌年度5月1日以降現年度歳入組入

本領収証書は、日本年金機構が、日本年金機構のホームページに掲載している「領収証書の取扱い」を参照してください。
 この納入告知書(納付書)はPay-easy(ペイジー)対応のATM、インターネットバンキング等を利用して納付することができます。

注) 按分又は経費分割により支出を行った場合は、「領収書等の写し添付欄」の余白に按分率又は経費分割内訳額を記載すること。

別記様式第7号 (第4条関係)

領収書等添付票

経費の項目	人件費	添付票整理番号	8
使途	常勤政務活動専従職員法定福利費 (常勤職員として、尾村利成、大国陽介の両県議の政務活動を補助。 法定福利費は尾村、大国が支払総額の2分の1ずつ負担)		
政務活動費の支出額	16,745円 (社会保険料、支払額の90%を計上。9月28日支払)		
領収書等の写し添付欄 支払額は73,560円。 事業主負担は、健康保険料(28,776円) + 厚生年金保険料(43,920円)の半額と子ども・子育て拠出金(864円)です。 事業主としての負担額は37,212円。この半額分は18,606円。 政務活動費としては、18,606円×90%=16,745円。			

納入告知書 納付書* 領収証書

国庫金

厚生保険

年度 **4** 年金特別会計 **0343** 内閣府及び厚生労働省所管 **6375** 取扱庁番号 **00064686** 取扱庁名 **厚生労働省年金局(松江)**



納付年月 令和4年8月分
納付期限 令和4年9月30日
右記のとおり納付して頂きたい。
令和4年9月20日

健康助定 健康保険料 28776円	厚生年金助定 厚生年金保険料 43920円	子ども・子育て支援助定 子ども・子育て拠出金 864円
-------------------------	-----------------------------	-----------------------------------

納付目的
健康保険料
厚生年金保険料
子ども・子育て拠出金
令和4年度

事業所整理記号 事業所番号 うち証券受領
[] [] [] 円
収納機関番号 納付番号 確認番号

証券受領 合計額
全部 一部
千 百 十 億 千 百 十 万 千 百 十 円
¥ 7 3 5 6 0

内閣府及び厚生労働省所管
年金特別会計

納付場所 日本銀行本店、支店、代理店、歳入代理店又は日本年金機構
松江 年金事務所
延滞金の 期限内に完済されなかったときは、延滞金の納付を要します。
計算方法 (健康保険法第181条、同法附則第9条、厚生年金保険法第87条、同法附則第17条の14、子ども・子育て支援法第71条)
弁済の充当の順序は、元本に充て、次いで延滞金に充てる。
歳入徴収官 厚生労働省年金局事業管理課長

690-0845 松江市 西茶町 105-8
尾村 利成・大国 陽介事務所
尾村 利成
様

上記の合計額を領収しました。
(領収日付等)
出納済
4.9.28
山陰合同銀行
(納付者証)

年金事務所の窓口以外で、日本年金機構の職員がこの領収証書より領収することができます。 翌年度5月1日以降現年度歳入組入
この納入告知書(納付書)はPay-easy(ペイジー)対応のATM、インターネットバンキング等を利用して納付することができます。

注) 按分又は経費分割により支出を行った場合は、「領収書等の写し添付欄」の余白に按分率又は経費分割内訳額を記載すること。

別記様式第7号 (第4条関係)

領収書等添付票

経費の項目	人件費	添付票整理番号	9
使途	常勤政務活動専従職員法定福利費 (常勤職員として、尾村利成、大国陽介の両県議の政務活動を補助。 法定福利費は尾村、大国が支払総額の2分の1ずつ負担)		
政務活動費の支出額	18,140円 (社会保険料、支払額の90%を計上。10月28日支払)		
領収書等の写し添付欄 支払額は79,690円。 事業主負担は、健康保険料(31,174円) + 厚生年金保険料(47,580円)の半額と子ども・子育て拠出金(936円)です。 事業主としての負担額は40,313円。この半額分は20,156円。 政務活動費としては、20,156円 × 90% = 18,140円。			

納入告知書 納付書*領収証書

国庫金 厚生保険

年度	年金特別会計	内閣府及び厚生労働省管	取扱庁番号	取扱庁名	
4	0343	6375	00064686	厚生労働省年金局(松江)	
納付年月	令和4年9月分	納付期	令和4年10月31日	右記のとおり納付してください。	
健康勘定	健康保険料	厚生年金勘定	厚生年金保険料	子ども・子育て支援勘定	子ども・子育て拠出金
	31174円		47580円		936円
事業所整理記号	事業所番号	うち証券受領	証券受領	合計額	内閣府及び厚生労働省管年金特別会計
			全部 一部	千 百 十 位 千 百 十 万 千 百 十 円 ¥ 7 9 6 9 0	令和4年度
納付場所	日本銀行本店、支店、代理店、歳入代理店又は日本年金機構		690-0845 松江市 西茶町 105-8		上記の合計額を領収しました。
松江 年金事務所	尾村 利成・大国 陽介事務所		尾村 利成		(領収日付等) 出納済 4. 10. 28 山陰合同県庁 (納付者控)
延滞金の計算方法	期限内に完納されなかったときは、延滞金の納付を要します。(健康保険法第181条、同法附則第9条、厚生年金保険法第57条、同法附則第17条の14、子ども・子育て支援法第71条) 并済の充當の順序は、元本に充て、次いで延滞金に充てる。		歳入徴収官		
厚生労働省年金局事業管理課長					

※年金滞り等の窓口以外では、日本年金機構の職員がこの領収証書により領収することはできません。この納入告知書(納付書)はPay-easy(ペイジー)対応のATM、インターネットバンキング等を利用して納付することができます。 翌年度5月1日以降現年度歳入組入

注) 按分又は経費分割により支出を行った場合は、「領収書等の写し添付欄」の余白に按分率又は経費分割内訳額を記載すること。

別記様式第7号 (第4条関係)

領収書等添付票

経費の項目	人件費	添付票整理番号	10
使途	常勤政務活動専従職員法定福利費 (常勤職員として、尾村利成、大国陽介の両県議の政務活動を補助。 法定福利費は尾村、大国が支払総額の2分の1ずつ負担)		
政務活動費の支出額	18,140円 (社会保険料、支払額の90%を計上。11月28日支払)		

領収書等の写し添付欄

支払額は79,690円。

事業主負担は、健康保険料(31,174円) + 厚生年金保険料(47,580円)の半額と子ども・子育て拠出金(936円)です。

事業主としての負担額は40,313円。この半額分は20,156円。

政務活動費としては、20,156円 × 90% = 18,140円。

納入告知書 納付書*領収証書

国庫金

厚生保険

年度 令和4年 年金特別会計 内閣府及び厚生労働省管 取扱庁番号 00064686 取扱庁名 厚生労働省年金局(松江)



納付目的
令和4年
10月分
納期限
令和4年
11月30日
令和4年
11月18日

健康勘定 健康保険料 31174円	厚生年金勘定 厚生年金保険料 47580円	子ども・子育て支援勘定 子ども・子育て拠出金 936円
-------------------------	-----------------------------	-----------------------------------

納付目的
健康保険料
厚生年金保険料
子ども・子育て拠出金
令和4年度

事業所整理記号 事業所番号 うち証券受取
取納機図番号 納付番号 確認番号

証券受領
全部 一部

合計額	
千	百
十	億
千	百
十	万
千	百
十	円
¥ 79,690	

内閣府及び厚生労働省所管
年金特別会計

納付場所 日本銀行本店、支店、代理店、歳入代理店又は日本年金機構
松江 年金事務所
延滞金の期限内に完納されなかったときは、延滞金の納付を要します。
計費方法 (健康保険法第181条、同法附則第9条、厚生年金保険法第87条、同法附則第17条の14、子ども・子育て支援法第71条)
弁済の充当の順序は、元本に充て、次いで延滞金に充てる。
歳入徴収官 厚生労働省年金局事業管理課長

690-0845 松江市 西茶町 105-8
尾村 利成・大国 陽介事務所
尾村 利成 様

上記の合計額を領収しました。
(領収日付等)
出納済
4. 11. 28
山陰合同・県次
(納付者印)

この納入告知書(納付書)はPay-easy(ペイジー)対応のATM、インターネットバンキング等を利用して納付することができます。 翌年度5月1日以降現年度歳入組入

注) 按分又は経費分割により支出を行った場合は、「領収書等の写し添付欄」の余白に按分率又は経費分割内訳額を記載すること。

別記様式第7号 (第4条関係)

領収書等添付票

経費の項目	人件費	添付票整理番号	11
使途	常勤政務活動専従職員法定福利費 (常勤職員として、尾村利成、大国陽介の両県議の政務活動を補助。 法定福利費は尾村、大国が支払総額の2分の1ずつ負担)		
政務活動費の支出額	18,140円 (社会保険料、支払額の90%を計上。12月27日支払)		
領収書等の写し添付欄 支払額は79,690円。 事業主負担は、健康保険料(31,174円) + 厚生年金保険料(47,580円)の半額と子ども・子育て拠出金(936円)です。 事業主としての負担額は40,313円。この半額分は20,156円。 政務活動費としては、20,156円 × 90% = 18,140円。			

納入告知書 納付書*領収証書

国庫金

厚生保険

年度 令和4年
 年金特別会計 0343
 内閣府及び厚生労働省管 6375
 取扱庁番号 00064686

取扱庁名 厚生労働省年金局(松江)



納付月 令和4年11月分
 納付期 令和5年1月4日
右記の納付期に納付してください。
 令和4年12月20日

健康助定
 健康保険料
 31174円

厚生年金助定
 厚生年金保険料
 47580円

子ども・子育て支援助定
 子ども・子育て拠出金
 936円

納付目的
 健康保険料
 厚生年金保険料
 子ども・子育て拠出金
 令和4年度

事業所整理記号 事業所番号 うち証券受領
 収納機関番号 納付番号 確認番号

証券受領
 全部 一部

合計額
 千 百 十 位 千 百 十 万 千 百 十 円
 ¥ 7 9 6 9 0

内閣府及び厚生労働省所管
 年金特別会計

納付場所 日本銀行本店、支店、代理店、歳入代理店又は日本年金機構
 松江 年金事務所

延滞金の計上方法 期限内に完納されなかったときは、延滞金の納付を要します。
 (健康保険法第181条、同法附則第9条、厚生年金保険法第87条、同法附則第17条の14、子ども・子育て支援法第71条)
 弁済の完済の順序は、元本に充て、次いで延滞金に充てて。

歳入徴収官 厚生労働省年金局事業管理課長

690-0845 松江市 西茶町 105-8

尾村 利成・大国 陽介事務所
 尾村 利成

様

上記の合計額を領収しました。

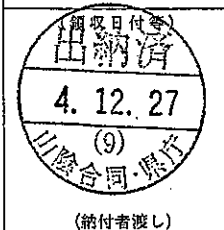

(納付者渡し)

この納入告知書(納付書)はPay-easy(ペイジー)対応のATM、インターネットバンキング等を利用して納付することができます。

翌年度5月1日以降現年度歳入組入

注) 按分又は経費分割により支出を行った場合は、「領収書等の写し添付欄」の余白に按分率又は経費分割内訳額を記載すること。

別記様式第7号 (第4条関係)

領収書等添付票

経費の項目	人件費	添付票整理番号	13
使 途	常勤政務活動専従職員法定福利費 (常勤職員として、尾村利成、大国陽介の両県議の政務活動を補助。 法定福利費は尾村、大国が支払総額の2分の1ずつ負担)		
政務活動費の支出額	18,140円 (社会保険料、支払額の90%を計上。2月22日支払)		

領収書等の写し添付欄

支払額は79,690円。
 事業主負担は、健康保険料(31,174円) + 厚生年金保険料(47,580円)の半額と子ども・子育て拠出金(936円)です。
 事業主としての負担額は40,313円。この半額分は20,156円。
 政務活動費としては、20,156円 × 90% = 18,140円。

納入告知書 納付書* 領収証書

国庫金

厚生保険

年度 4 | 年金特別会計 0343 | 国庫金 6375 | 取扱庁番号 00064686

取扱庁名

厚生労働省年金局(松江)



納付目的
 令和5年1月分
 納付期
 令和5年2月28日
 令和5年2月16日

健康助定
 健康保険料
 31174円

厚生年金助定
 厚生年金保険料
 47580円

子ども・子育て支援助定
 子ども・子育て拠出金
 936円

納付目的
 健康保険料
 厚生年金保険料
 子ども・子育て拠出金
 令和4年度

事業所整理記号 | 事業所番号 | うち証券受領
 収納機関番号 | 納付番号 | 確認番号

証券受領
 全部 一部

合計額
 千 百 十 位 千 百 十 万 千 百 十 円
 ¥ 7 9 6 9 0

内閣府及び厚生労働省所管
 年金特別会計

納付場所 日本銀行本店、支店、代理店、歳入代理店又は日本年金機構
 松江 年金事務所
 延滞金の計算方法
 歳入徴収官 厚生労働省年金局事業管理課長

690-0845 松江市 西茶町 105-8
 尾村 利成・大国 陽介事務所
 尾村 利成 様

上記の合計額を領収しました。
 (領収日付等)
 出納済
 5. 2. 22
 (I)
 山陰合同・北

翌年度5月1日以降現年度歳入組入

注) 按分又は経費分割により支出を行った場合は、「領収書等の写し添付欄」の余白に按分率又は経費分割内訳額を記載すること。

別記様式第7号 (第4条関係)

領収書等添付票

経費の項目	人件費	添付票整理番号	14
使途	常勤政務活動専従職員法定福利費 (常勤職員として、尾村利成、大国陽介の両県議の政務活動を補助。 法定福利費は尾村、大国が支払総額の2分の1ずつ負担)		
政務活動費の支出額	18,140円 (社会保険料、支払額の90%を計上。3月28日支払)		

領収書等の写し添付欄

支払額は79,690円。
事業主負担は、健康保険料(31,174円) + 厚生年金保険料(47,580円)の半額と子ども・子育て拠出金(936円)です。

事業主としての負担額は40,313円。この半額分は20,156円。
政務活動費としては、20,156円 × 90% = 18,140円。

納入告知書 納付書* 領収証書

国庫金 厚生保険

年度	年金特別会計	内閣府及び厚生労働省	取扱庁番号	取扱庁名
4	0343	6375	00064686	厚生労働省年金局(松江)



納付目的 健康保険料 厚生年金保険料 子ども・子育て拠出金 令和4年度	健康助定 健康保険料 31174円	厚生年金助定 厚生年金保険料 47580円	子ども・子育て支援助定 子ども・子育て拠出金 936円
---	-------------------------	-----------------------------	-----------------------------------

合計額 ¥79,690

納付場所 日本銀行本店、支店、代理店、歳入代理店又は日本年金機構
松江 年金事務所 690-0845 松江市 西茶町 105-8

尾村 利成・大国 陽介事務所
尾村 利成

歳入徴収官 厚生労働省年金局事業管理課長

上記の合計額を領収しました。
5. 3. 28
山陰合同県庁
(納付者渡し)

翌年度5月1日以降現年度歳入組入

注) 按分又は経費分割により支出を行った場合は、「領収書等の写し添付欄」の余白に按分率又は経費分割内訳額を記載すること。