

領 収 書 等 添 付 票

経費の項目	調査研究費	添付票整理番号	1
使途	令和3年3月11日 保健・医療・福祉部会（eスポーツ）活動費		
政務活動の支出額	¥1,375-		

領収書等の写し添付欄

領 収 証	
	令和3年4月15日
<u>内藤 芳秀 様</u>	
<u>金 1,375 円 也</u>	
但 令和3年2月定例会	
3/11 保健・医療・福祉部会(eスポーツ) 活動費	
上記金額正に領収いたしました。	
保健・医療・福祉部会(eスポーツ)	
部会長 原 拓 也	

- 注) 1 按分又は経費分割により支出を行った場合は、「領収書等の写し添付欄」の余白に按分率又は経費分割内訳額を記載する事。
- 2 調査研究（海外で行うものに限る、視察を含む。）又は調査委託に関する支出に係る領収書等の写しを提出する場合には、政務活動報告書（別記様式第7号の2）を提出すること。

領 収 書 等 添 付 票

経 費 の 項 目	事 務 所 費	添付票整理番号	2
使 途	事務所賃料 4月分	¥100,000	
政 務 活 動 の 支 出 額	¥80,000-		

領収書等の写し添付欄



領 収 証

内藤芳秀事務所 様

一 金 7 / 1 0 0 0 0 0 0 円也

4月分 家賃



上記金額確かに領収致しました。

2021年4月15日

米穀・灯油・LPガス・設備工事
(有)内藤米穀
 大田市大田町1-661
 TEL 82-0335 FAX 82-0381

取扱者



按分割合：80%

政務活動費からの支出額 100,000円×0.8=80,000円

- 注) 1 按分又は経費分割により支出を行った場合は、「領収書等の写し添付欄」の余白に按分率又は経費分割内訳額を記載する事。
 2 調査研究(海外で行うもの限り、視察を含む。)又は調査委託に関する支出に係る領収書等の写しを提出する場合には、政務活動報告書(別記様式第7号の2)を提出すること。

領 収 書 等 添 付 票

経 費 の 項 目	事 務 所 費	添 付 票 整 理 番 号	3
使 途	事務所賃料 5月分	¥100,000	
政 務 活 動 の 支 出 額	¥80,000-		

領収書等の写し添付欄



領 収 証

内藤芳秀事務所 様

一 金 ¥ 100,000 円也

5月分家賃

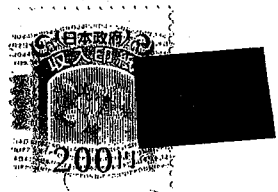

上記金額確かに領収致しました。
2021年4月23日

米穀・灯油・LPガス・設備工事
(有)内藤米穀
大田市大田町266
TEL 82-0335 FAX 82-0331

取 扱 者



按分割合：80%

政務活動費からの支出額 100,000円×0.8=80,000円

- 注) 1 按分又は経費分割により支出を行った場合は、「領収書等の写し添付欄」の余白に按分率又は経費分割内訳額を記載する事。
2 調査研究(海外で行うものに限り、視察を含む。)又は調査委託に関する支出に係る領収書等の写しを提出する場合には、政務活動報告書(別記様式第7号の2)を提出すること。

領 収 書 等 添 付 票

経費の項目	事務費	添付票整理番号	4
使途	ギンテレッツウシン インターネット使用料	4月分	¥5,500-
政務活動の 支出額	¥4,400-		

領収書等の写し添付欄

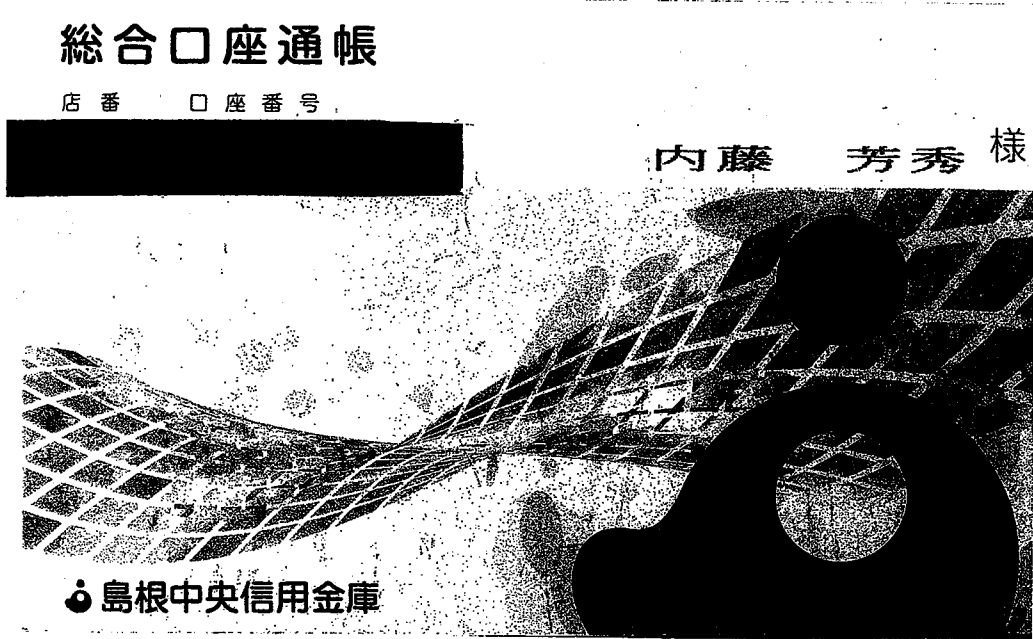

11 D 3- 4-27 | 利用料 | 5,500 | ギンテレッツウシン

按分割合：80%

政務活動費からの支出額 $5,500円 \times 0.8 = 4,400円$

- 注) 1 按分又は経費分割により支出を行った場合は、「領収書等の写し添付欄」の余白に按分率又は経費分割内訳額を記載する事。
 2 調査研究（海外で行うものに限る、視察を含む。）又は調査委託に関する支出に係る領収書等の写しを提出する場合には、政務活動報告書（別記様式第7号の2）を提出すること。

領 収 書 等 添 付 票

経 費 の 項 目	事 務 費	添 付 票 整 理 番 号	5
使 途	電話料金	4月分	¥1,986
政 務 活 動 の 支 出 額	¥1,588-		

領収書等の写し添付欄

電話料金等払込受領証
西日本ご利用分

ご請求先氏名
内藤芳秀事務所 様

お客様番号
[REDACTED]

2021年 4月ご請求分
金額(円)
¥1,986-

受取人
NTTファイナンス株式会社

お問合せ先 (無料)
0800-3335550

領 収 納 附 印
出 (4) 済
3.4.30
島根中央
大田
収入印紙貼付欄
(金融機関・CVS用)→お客様

按分割合：80%

政務活動費からの支出額 $1,986円 \times 0.8 = 1,588円$

- 注) 1 按分又は経費分割により支出を行った場合は、「領収書等の写し添付欄」の余白に按分率又は経費分割内訳額を記載する事。
- 2 調査研究（海外で行うものに限り、視察を含む。）又は調査委託に関する支出に係る領収書等の写しを提出する場合には、政務活動報告書（別記様式第7号の2）を提出すること。

領 収 書 等 添 付 票

経費の項目	事務所費	添付票整理番号	6
使 途	電気料金	4月分	¥1,998
政務活動の 支 出 額	¥1,598-		

領収書等の写し添付欄

振込金受領証
(お客さま控え)

内藤芳秀事
務所

様

代表ご契約番号

3年 4月分 円

1,998

181)

お問い合わせ先 中国電力
出雲 取扱店

0120
311-950

取扱店日付印

出(4) 済

収入印紙
3,430

島根中央
大印田

上記お振込金額を受領しました。
被振込人 中国電力株式会社

按分割合：80%

政務活動費からの支出額 $1,998円 \times 0.8 = 1,598円$

- 注) 1 按分又は経費分割により支出を行った場合は、「領収書等の写し添付欄」の余白に按分率又は経費分割内訳額を記載する事。
- 2 調査研究(海外で行うもの限り、視察を含む。)又は調査委託に関する支出に係る領収書等の写しを提出する場合には、政務活動報告書(別記様式第7号の2)を提出すること。

領 収 書 等 添 付 票

経 費 の 項 目	事 務 費	添 付 票 整 理 番 号	7
使 途	PPC用紙、クリヤブック		
政 務 活 動 の 支 出 額	¥3,553-		

領収書等の写し添付欄

領 収 証

No. _____

内藤芳秀事務所 様

3 年 4 月 30 日

★ ¥ 3,553 -

但 PPC用紙, クリヤブック代

上記正に領収いたしました

内 訳

税抜金額

消費税額等(%)

〒694-0064 大田市大田町大田イ729-11

杉 谷 文 具 店

代表 杉谷孝雄

TEL0854-82-0403 FAX0854-82-7036

コクヨ ウケ-76

- 注) 1 按分又は経費分割により支出を行った場合は、「領収書等の写し添付欄」の余白に按分率又は経費分割内訳額を記載する事。
 2 調査研究(海外で行うものに限り、視察を含む。)又は調査委託に関する支出に係る領収書等の写しを提出する場合には、政務活動報告書(別記様式第7号の2)を提出すること。

領 収 書 等 添 付 票

経 費 の 項 目	事 務 費	添付票整理番号	8
使 途	コピーカウンター料金	4月分	¥2,898
政 務 活 動 の 支 出 額	¥2,318-		

領収書等の写し添付欄

領 収 証 No. _____

内藤若秀事務所 様 3年4月30日

★ ¥2,898-

但 コピーカウンター料金

上記正に領収いたしました

内 訳	〒694-0064 大田市大田町大田イ729-11
税抜金額	杉 谷 文 具 店
消費税額等(%)	代表 杉谷孝雄
	TEL0854-82-0403 FAX0854-82-7036

コウヨウウケ76

按分割合：80%

政務活動費からの支出額 $2,898円 \times 0.8 = 2,318円$

- 注) 1 按分又は経費分割により支出を行った場合は、「領収書等の写し添付欄」の余白に按分率又は経費分割内訳額を記載する事。
- 2 調査研究(海外で行うもの限り、視察を含む。)又は調査委託に関する支出に係る領収書等の写しを提出する場合には、政務活動報告書(別記様式第7号の2)を提出すること。

領 収 書 等 添 付 票

経費の項目	人件費	添付票整理番号	9
使 途	給 料	4月分	¥84,000
政務活動の 支 出 額	¥67,200-		

領収書等の写し添付欄

領 収 証

内藤 香 事務所 様 No. _____

★ 24,000-

但 4月分給料

3年 4月 30日 上記正に領収いたしました

内 訳

収入	税抜金額
印 紙	消費税額(%)

コクヨ ノーケ-1097

按分割合：80%

政務活動費からの支出額 $84,000円 \times 0.8 = 67,200円$

- 注) 1 按分又は経費分割により支出を行った場合は、「領収書等の写し添付欄」の余白に按分率又は経費分割内訳額を記載する事。
- 2 調査研究(海外で行うものに限り、視察を含む。)又は調査委託に関する支出に係る領収書等の写しを提出する場合には、政務活動報告書(別記様式第7号の2)を提出すること。

領 収 書 等 添 付 票

経 費 の 項 目	広 聴 広 報 費	添付票整理番号	10
使 途	名刺印刷		
政 務 活 動 の 支 出 額	¥4,400-		

領収書等の写し添付欄

領 収 証

様

内藤孝兵衛 議員
議員事務所

収入印紙

但し
上記の通り領収致しました
令和 〇年 〇月 〇〇日
平成

(株) 急行印刷

〒694-0064 大田市大田町大田1-47番地
TEL 0854-82-9595(代) FAX 0854-82-7575

担当印

- 注) 1 按分又は経費分割により支出を行った場合は、「領収書等の写し添付欄」の余白に按分率又は経費分割内訳額を記載する事。
- 2 調査研究（海外で行うものに限る、視察を含む。）又は調査委託に関する支出に係る領収書等の写しを提出する場合には、政務活動報告書（別記様式第7号の2）を提出すること。

領 収 書 等 添 付 票

経費の項目	事務費	添付票整理番号	11
使 途	シャープファックス コピー機リース料	4月分	¥11,880
政務活動の 支 出 額	¥9,504-		

領収書等の写し添付欄

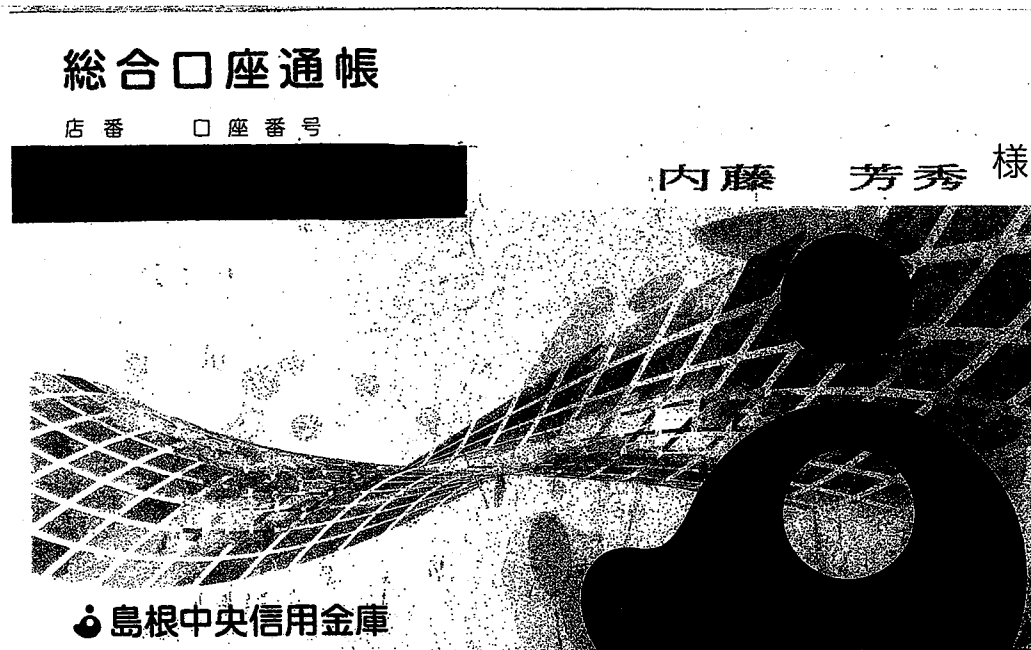

20 D 3- 5- 6 | 11,880 | シャープファックス

按分割合：80%

政務活動費からの支出額 $11,880円 \times 0.8 = 9,504円$

- 注) 1 按分又は経費分割により支出を行った場合は、「領収書等の写し添付欄」の余白に按分率又は経費分割内訳額を記載する事。
 2 調査研究(海外で行うものに限る、視察を含む。)又は調査委託に関する支出に係る領収書等の写しを提出する場合には、政務活動報告書(別記様式第7号の2)を提出すること。

領 収 書 等 添 付 票

経 費 の 項 目	事 務 所 費	添 付 票 整 理 番 号	12
使 途	事務所賃料 6月分	¥100,000	
政 務 活 動 の 支 出 額	¥80,000-		

領収書等の写し添付欄



領 収 証

内藤芳秀事務所 様

一 金 ¥ 1,000,000 円也

6月分 家賃



上記金額確かに領収致しました。

2021年5月25日

米穀・灯油・LPガス・設備工事
(有)内藤米穀
 大田市大田町 001
 TEL 82-0335 FAX 82-0331

取扱者



按分割合：80%

政務活動費からの支出額 100,000円×0.8=80,000円

- 注) 1 按分又は経費分割により支出を行った場合は、「領収書等の写し添付欄」の余白に按分率又は経費分割内訳額を記載する事。
 2 調査研究(海外で行うもの)に限り、視察を含む。)又は調査委託に関する支出に係る領収書等の写しを提出する場合には、政務活動報告書(別記様式第7号の2)を提出すること。

領 収 書 等 添 付 票

経 費 の 項 目	事 務 費	添 付 票 整 理 番 号	13
使 途	ギンテレツウシン インターネット使用料 5月分	¥5,500-	
政 務 活 動 の 支 出 額	¥4,400-		
領収書等の写し添付欄			
<p>按分割合：80%</p> <p>政務活動費からの支出額 $5,500円 \times 0.8 = 4,400円$</p>			

- 注) 1 按分又は経費分割により支出を行った場合は、「領収書等の写し添付欄」の余白に按分率又は経費分割内訳額を記載する事。
- 2 調査研究（海外で行うものに限る、視察を含む。）又は調査委託に関する支出に係る領収書等の写しを提出する場合には、政務活動報告書（別記様式第7号の2）を提出すること。

領 収 書 等 添 付 票

経 費 の 項 目	事 務 費	添 付 票 整 理 番 号	14
使 途	電話料金	5月分	¥1,986
政 務 活 動 の 支 出 額	¥1,588-		

領収書等の写し添付欄

電話料金等払込受領証
西日本ご利用分

ATMまたはゆうちょ銀行・郵便局で
ご請求先氏名
内藤芳秀事務所 様

お客様番号
[REDACTED]

2021年 5月ご請求分
金額(円)
¥1,986-

受取人
NTTファイナンス株式会社

お問合せ先 (無料)
0800-3335550

領 収 納 印
出 (1) 済
3.5.31
島根中央
大田
収入印紙貼付欄
(金融機関・CVS用)→お客様

按分割合：80%

政務活動費からの支出額 $1,986円 \times 0.8 = 1,588円$

- 注) 1 按分又は経費分割により支出を行った場合は、「領収書等の写し添付欄」の余白に按分率又は経費分割内訳額を記載する事。
- 2 調査研究（海外で行うものに限り、視察を含む。）又は調査委託に関する支出に係る領収書等の写しを提出する場合には、政務活動報告書（別記様式第7号の2）を提出すること。

領 収 書 等 添 付 票

経費の項目	事務所費	添付票整理番号	15
使 途	電気料金	5月分	¥1,935
政務活動の 支 出 額	¥1,548-		

領収書等の写し添付欄

振込金受領証
(お客さま控え)

内藤芳秀事
務所

様

代通し取扱番号
[REDACTED]

金額(うち消費税等相当額)
3年 5月分 円
1935
(175)

お問い合わせ先 中国電力
出雲 取扱店
0120
311-950

取扱店日付印

上記お振込金額を受領しました。
被振込人 中国電力株式会社

按分割合：80%

政務活動費からの支出額 $1,935円 \times 0.8 = 1,548円$

- 注) 1 按分又は経費分割により支出を行った場合は、「領収書等の写し添付欄」の余白に按分率又は経費分割内訳額を記載する事。
- 2 調査研究（海外で行うものに限り、視察を含む。）又は調査委託に関する支出に係る領収書等の写しを提出する場合には、政務活動報告書（別記様式第7号の2）を提出すること。

領 収 書 等 添 付 票

経費の項目	事務費	添付票整理番号	16
使 途	コピー用紙	¥858	
政務活動の 支 出 額	¥686-		

領収書等の写し添付欄

領 収 証 No. _____

内藤芳秀事務所 様 3年5月31日

★ 7858-

但 100円代

上記正に領収いたしました

内 訳 _____

税抜金額 _____

消費税額等(%) _____

ヨクヨクウケ-76

〒694-0064 大田市大田町大田イ729-11
杉 谷 文 具 店
 代表 杉谷孝雄
 TEL0854-82-0403 FAX0854-82-7036

按分割合：80%

政務活動費からの支出額 $858 \times 0.8 = 686$ 円

- 注) 1 按分又は経費分割により支出を行った場合は、「領収書等の写し添付欄」の余白に按分率又は経費分割内訳額を記載する事。
- 2 調査研究（海外で行うもの限り、視察を含む。）又は調査委託に関する支出に係る領収書等の写しを提出する場合には、政務活動報告書（別記様式第7号の2）を提出すること。

領 収 書 等 添 付 票

経費の項目	人件費	添付票整理番号	17
使 途	給 料	5月分	¥72,000
政務活動の 支 出 額	¥57,600-		

領収書等の写し添付欄

領 収 証

内藤芳秀事務所様 No. _____

★ 72,000-
但 給料 5月分
3年 5月 31日 上記正に領収いたしました

内 訳

収 入
印 紙

税抜金額
消費税額(%)

コクヨウケ-1097

按分割合：80%

政務活動費からの支出額 72,000円×0.8=57,600円

- 注) 1 按分又は経費分割により支出を行った場合は、「領収書等の写し添付欄」の余白に按分率又は経費分割内訳額を記載する事。
2 調査研究(海外で行うものに限り、視察を含む。)又は調査委託に関する支出に係る領収書等の写しを提出する場合には、政務活動報告書(別記様式第7号の2)を提出すること。

領 収 書 等 添 付 票

経 費 の 項 目	事 務 費	添 付 票 整 理 番 号	18
使 途	コピーカウンター料金	5月分	¥4,262
政 務 活 動 の 支 出 額	¥3,409-		

領収書等の写し添付欄

領 収 証 No. _____

内藤芳秀事務所 様 3年5月31日

★ ¥ 4,262-

但 コピーカウンター料金

上記正に領収いたしました

内 訳	〒694-0064 大田市大田町大田イ729-11
税抜金額	杉 谷 文 具 店
消費税額等(%)	代表 杉谷孝雄
	TEL0854-82-0403 FAX0854-82-7036

コクヨ ウケ-76

按分割合：80%

政務活動費からの支出額 $4,262円 \times 0.8 = 3,409円$

- 注) 1 按分又は経費分割により支出を行った場合は、「領収書等の写し添付欄」の余白に按分率又は経費分割内訳額を記載する事。
- 2 調査研究(海外で行うもの限り、視察を含む。)又は調査委託に関する支出に係る領収書等の写しを提出する場合には、政務活動報告書(別記様式第7号の2)を提出すること。

領 収 書 等 添 付 票

経 費 の 項 目	事 務 費	添 付 票 整 理 番 号	19
使 途	シャープファイナ コピー機リース料 5月分	¥11,880	
政 務 活 動 の 支 出 額	¥9,504-		

領収書等の写し添付欄

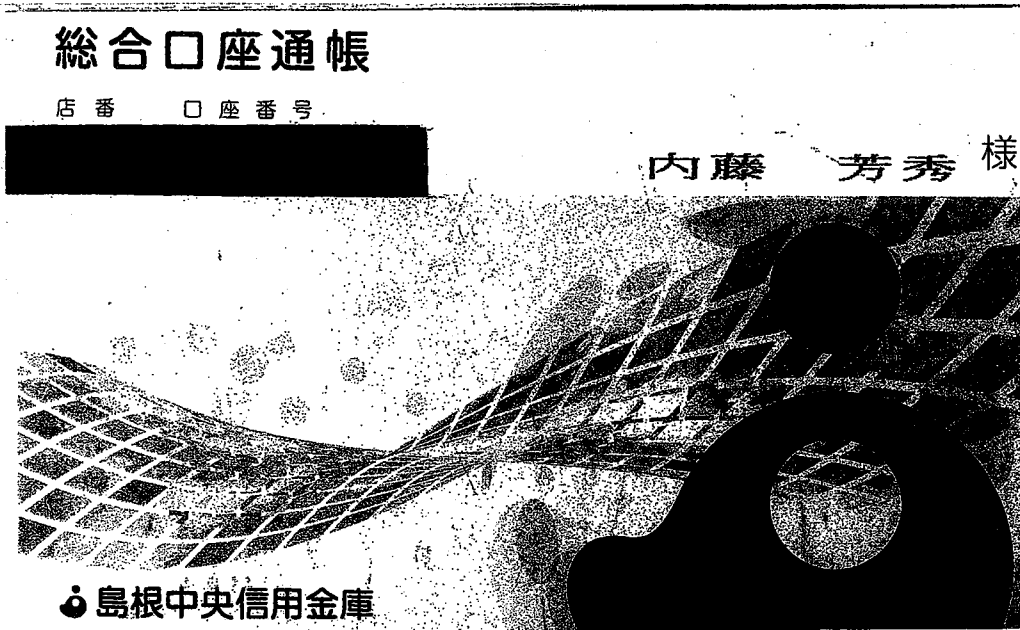

7 D 3- 6- 3 | 11,880 | シャ-7°ファイナ

按分割合：80%

政務活動費からの支出額 11,880円×0.8=9,504円

- 注) 1 按分又は経費分割により支出を行った場合は、「領収書等の写し添付欄」の余白に按分率又は経費分割内訳額を記載する事。
 2 調査研究(海外で行うもの)に限り、視察を含む。)又は調査委託に関する支出に係る領収書等の写しを提出する場合には、政務活動報告書(別記様式第7号の2)を提出すること。

領 収 書 等 添 付 票

経 費 の 項 目	調査研究費	添付票整理番号	20
使 途	令和3年5月26日 政策審議会 活動費		
政 務 活 動 の 支 出 額	¥1,000-		

領収書等の写し添付欄

領 収 証

令和3年6月15日

内藤 芳秀 様

金 1,000 円 也

但 令和3年6月定例会
5/26 政策審議会 活動費

上記金額正に領収いたしました。

政策審議会
部会長 嘉 本 祐

- 注) 1 按分又は経費分割により支出を行った場合は、「領収書等の写し添付欄」の余白に按分率又は経費分割内訳額を記載する事。
- 2 調査研究（海外で行うものに限る、視察を含む。）又は調査委託に関する支出に係る領収書等の写しを提出する場合には、政務活動報告書（別記様式第7号の2）を提出すること。

領 収 書 等 添 付 票

経 費 の 項 目	事 務 所 費	添 付 票 整 理 番 号	21
使 途	事務所賃料 7月分	¥100,000	
政 務 活 動 の 支 出 額	¥80,000-		

領収書等の写し添付欄



領 収 証

内藤芳秀事務所 様

一 金 ¥ 1000000 円也

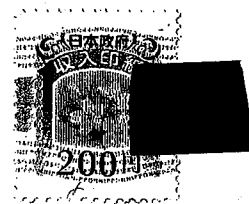

7月分 家賃

上記金額確かに領収致しました。

2021年6月25日

米穀・灯油・LPガス・設備工事
(有)内藤米穀
 大田市大田町661
 TEL 82-0335 FAX 82-0381

取 扱 者



按分割合：80%

政務活動費からの支出額 100,000円×0.8=80,000円

- 注) 1 按分又は経費分割により支出を行った場合は、「領収書等の写し添付欄」の余白に按分率又は経費分割内訳額を記載する事。
 2 調査研究（海外で行うものに限る、視察を含む。）又は調査委託に関する支出に係る領収書等の写しを提出する場合には、政務活動報告書（別記様式第7号の2）を提出すること。

領 収 書 等 添 付 票

経 費 の 項 目	事 務 費	添 付 票 整 理 番 号	22
使 途	ギンテレツウシン インターネット使用料	6月分	¥5,500-
政 務 活 動 の 支 出 額	¥4,400-		

領収書等の写し添付欄

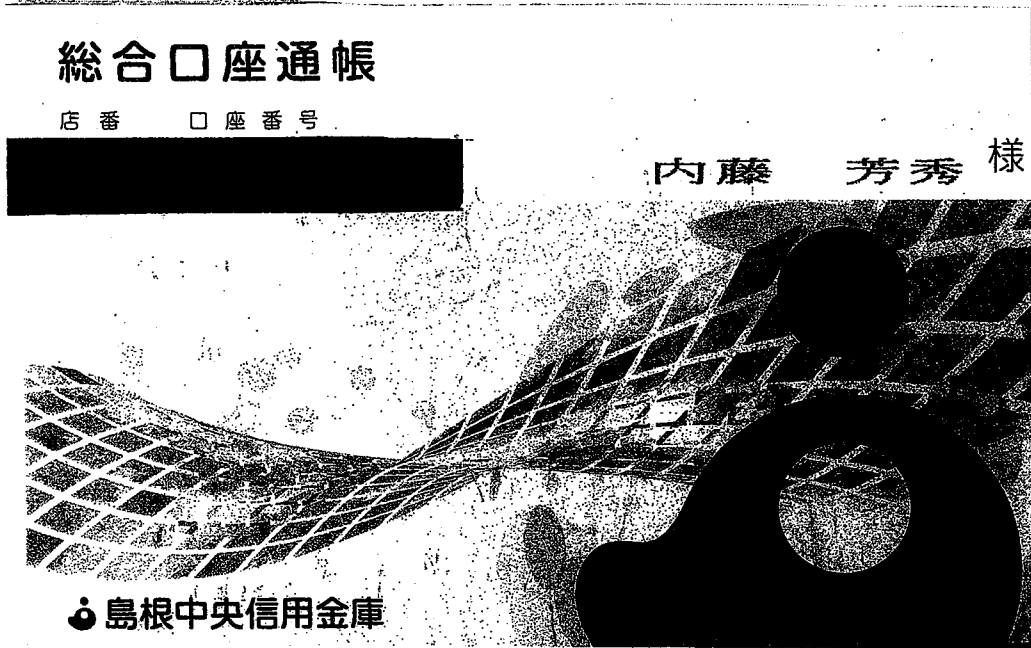

10	D	3-	6-28	利用料	5,500	ギンテレツウシン
----	---	----	------	-----	-------	----------

按分割合：80%

政務活動費からの支出額 $5,500円 \times 0.8 = 4,400円$

- 注) 1 按分又は経費分割により支出を行った場合は、「領収書等の写し添付欄」の余白に按分率又は経費分割内訳額を記載する事。
 2 調査研究(海外で行うもの)に限り、視察を含む。)又は調査委託に関する支出に係る領収書等の写しを提出する場合には、政務活動報告書(別記様式第7号の2)を提出すること。

領 収 書 等 添 付 票

経費の項目	事務費	添付票整理番号	23
使 途	電話料金	6月分	¥1,986
政務活動の 支 出 額	¥1,588-		
領収書等の写し添付欄			
<p>按分割合：80%</p> <p>政務活動費からの支出額 $1,986円 \times 0.8 = 1,588円$</p>			

- 注) 1 按分又は経費分割により支出を行った場合は、「領収書等の写し添付欄」の余白に按分率又は経費分割内訳額を記載する事。
- 2 調査研究（海外で行うものに限る、視察を含む。）又は調査委託に関する支出に係る領収書等の写しを提出する場合には、政務活動報告書（別記様式第7号の2）を提出すること。

領 収 書 等 添 付 票

経費の項目	事務所費	添付票整理番号	24
使途	電気料金	6月分	¥3,471
政務活動の支出額	¥2,776-		

領収書等の写し添付欄

振込金受領証
(お客さま控え)

内藤芳秀事
務所

様

代表ご契約番号

XXXXXXXXXX

3年 6月分 円

3471

315)

お問い合わせ先 中国電力
出雲 取扱店

0120
311-950

取扱店日付印

納
出(入)目録 済

3.6.30

島根中央
大田

上記お振込金額を受領しました。
被振込人 中国電力株式会社

按分割合：80%

政務活動費からの支出額 $3,471 \times 0.8 = 2,776$ 円

- 注) 1 按分又は経費分割により支出を行った場合は、「領収書等の写し添付欄」の余白に按分率又は経費分割内訳額を記載する事。
- 2 調査研究(海外で行うもの)に限り、視察を含む。)又は調査委託に関する支出に係る領収書等の写しを提出する場合には、政務活動報告書(別記様式第7号の2)を提出すること。

領 収 書 等 添 付 票

経費の項目	人件費	添付票整理番号	25
使途	給料	6月分	¥92,000
政務活動の支出額	¥73,600-		

領収書等の写し添付欄

領 収 証

内藤芳秀事務所

様 No. _____

★
但

92,000-
給料 6月分

3年 6月 30日 上記正に領収いたしました

内 訳

税抜金額

消費税額(%)

収 入
印 紙

コタヨ ウケ-1097



按分割合：80%

政務活動費からの支出額 $92,000円 \times 0.8 = 73,600円$

- 注) 1 按分又は経費分割により支出を行った場合は、「領収書等の写し添付欄」の余白に按分率又は経費分割内訳額を記載する事。
 2 調査研究(海外で行うものに限る、視察を含む。)又は調査委託に関する支出に係る領収書等の写しを提出する場合には、政務活動報告書(別記様式第7号の2)を提出すること。

領 収 書 等 添 付 票

経 費 の 項 目	事 務 費	添 付 票 整 理 番 号	26
使 途	コピーカウンター料金 6月分 ¥2,139		
政 務 活 動 の 支 出 額	¥1,711-		

領収書等の写し添付欄

領 収 証 No. _____

内藤芳秀事務所 様 3 年 6 月 30 日

★ ¥ 2,139-

但 コピーカウンター料金

上記正に領収いたしました

内 訳 _____

税抜金額 _____

消費税額等(%) _____

〒694-0064 大田市大田町大田イ729-11
杉 谷 文 具 店
 代表 杉谷孝雄
 TEL0854-82-0403 FAX0854-82-7030

コウヨウ ウケ-76

按分割合：80%

政務活動費からの支出額 $2,139円 \times 0.8 = 1,711円$

- 注) 1 按分又は経費分割により支出を行った場合は、「領収書等の写し添付欄」の余白に按分率又は経費分割内訳額を記載する事。
- 2 調査研究(海外で行うもの限り、視察を含む。)又は調査委託に関する支出に係る領収書等の写しを提出する場合には、政務活動報告書(別記様式第7号の2)を提出すること。

領 収 書 等 添 付 票

経 費 の 項 目	事 務 費	添 付 票 整 理 番 号	27
使 途	シャープファイナ コピー機リース料 6月分	¥11,880	
政 務 活 動 の 支 出 額	¥9,504-		

領収書等の写し添付欄

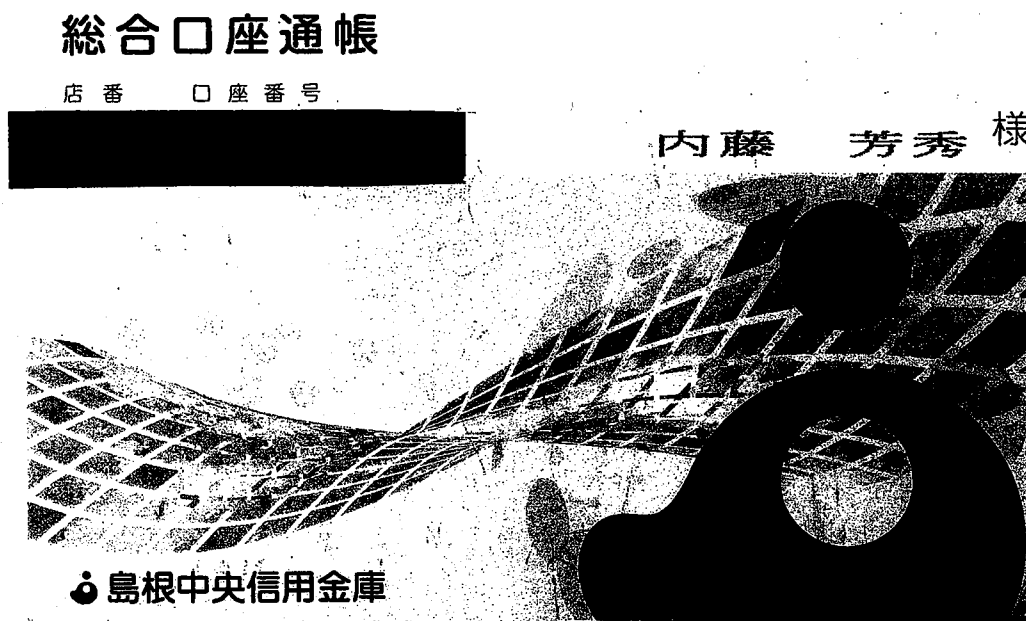

16 D 3-7-5	11,880	シャープファイナ
------------	--------	----------

按分割合：80%

政務活動費からの支出額 11,880円×0.8=9,504円

- 注) 1 按分又は経費分割により支出を行った場合は、「領収書等の写し添付欄」の余白に按分率又は経費分割内訳額を記載する事。
 2 調査研究(海外で行うものに限る、視察を含む。)又は調査委託に関する支出に係る領収書等の写しを提出する場合には、政務活動報告書(別記様式第7号の2)を提出すること。

領 収 書 等 添 付 票

経 費 の 項 目	資料購入費	添付票整理番号	28
使 途	株式会社 中央文化社 「地方議会人」 購読料 令和3年4月～4年3月分 ¥9,972		
政 務 活 動 の 支 出 額	¥9,972-		

領収書等の写し添付欄

購読期間 令和3年4月～4年3月 12か月間

	金額
4月分	831円
5月分	831円
6月分	831円
7月分	831円
8月分	831円
9月分	831円
10月分	831円
11月分	831円
12月分	831円
1月分	831円
2月分	831円
3月分	831円
計	9972円

振替払込請求書兼受領証

口座記号番号	※ [Redacted]	※ 通常払込 金加入 負担
加入者名	株式会社 中央文化社	
金額	千 百 十 万 千 百 十 円	9 9 7 2
ご依頼人	No. [Redacted] 内藤 芳秀 様	
料 金	日 附 印 03-07-09 石見大田 郵便局	
備 考	(53014) N94330005	

記載事項を訂正した場合は、その箇所に訂正印を押してください。

この受領証は、大切に保管してください。

- 注) 1 按分又は経費分割により支出を行った場合は、「領収書等の写し添付欄」の余白に按分率又は経費分割内訳額を記載する事。
- 2 調査研究 (海外で行うものに限る、視察を含む。) 又は調査委託に関する支出に係る領収書等の写しを提出する場合には、政務活動報告書 (別記様式第7号の2) を提出すること。

領 収 書 等 添 付 票

経 費 の 項 目	広 聴 広 報 費	添 付 票 整 理 番 号	29
使 途	名刺印刷		
政 務 活 動 の 支 出 額	¥2,200-		

領収書等の写し添付欄

領 収 証

内藤 芳彦
島根県議会議員事務所様

収入印紙

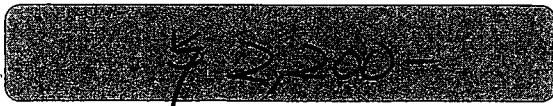

但し

上記の通り領収致しました

令和 3年 7月 14日
平成

(株) 急行印刷



担当印

〒694-0064 大田市大田町大田2-147番地
TEL 0854-82-9595(代) FAX 0854-82-7575

- 注) 1 按分又は経費分割により支出を行った場合は、「領収書等の写し添付欄」の余白に按分率又は経費分割内訳額を記載する事。
2 調査研究(海外で行うもの)に限り、視察を含む。)又は調査委託に関する支出に係る領収書等の写しを提出する場合には、政務活動報告書(別記様式第7号の2)を提出すること。

領 収 書 等 添 付 票

経 費 の 項 目	調査研究費	添付票整理番号	30
使 途	令和3年6月8日 石見・隠岐選出議員と島根県顧問との意見交換会 活動費		
政 務 活 動 の 支 出 額	¥1,300-		

領収書等の写し添付欄

領 収 証	
令和3年7月15日	
<u>内藤 芳秀 様</u>	
<u>金 1,300 円 也</u>	
但 令和3年6月定例会	
6/8 石見・隠岐選出議員と島根県顧問との意見交換会 活動費	
上記金額正に領収いたしました。	
石見・隠岐選出議員と島根県顧問との意見交換会	
世話人 大屋 俊 弘	

- 注) 1 按分又は経費分割により支出を行った場合は、「領収書等の写し添付欄」の余白に按分率又は経費分割内訳額を記載する事。
- 2 調査研究（海外で行うものに限る、視察を含む。）又は調査委託に関する支出に係る領収書等の写しを提出する場合には、政務活動報告書（別記様式第7号の2）を提出すること。

領 収 書 等 添 付 票

経 費 の 項 目	事 務 所 費	添 付 票 整 理 番 号	31
使 途	事務所賃料 8月分	¥100,000	
政 務 活 動 の 支 出 額	¥80,000-		

領収書等の写し添付欄



領 収 証

内藤芳秀事務所様

一 金 4,000,000 円也

8月分家賃



上記金額確かに領収致しました。

2021年7月21日

米穀・灯油・LPガス・設備工事
(有)内藤米穀
 大田市大曲町口662
 TEL 82-0335 FAX 82-0338

取扱者



按分割合：80%

政務活動費からの支出額 100,000円×0.8=80,000円

- 注) 1 按分又は経費分割により支出を行った場合は、「領収書等の写し添付欄」の余白に按分率又は経費分割内訳額を記載する事。
 2 調査研究（海外で行うものに限る、視察を含む。）又は調査委託に関する支出に係る領収書等の写しを提出する場合には、政務活動報告書（別記様式第7号の2）を提出すること。

領 収 書 等 添 付 票

経 費 の 項 目	事 務 費	添 付 票 整 理 番 号	32
使 途	ギンテレツウシン インターネット使用料	7月分	¥5,500-
政 務 活 動 の 支 出 額	¥4,400-		

領収書等の写し添付欄

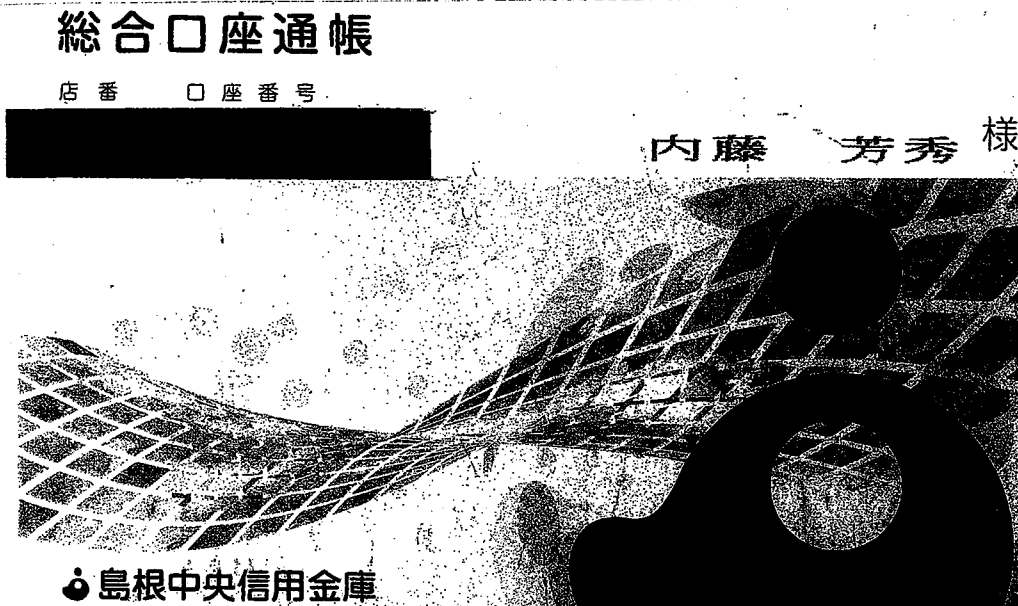

23 D 3-	7-27	利用料	5,500	ギンテレツウシン
---------	------	-----	-------	----------

按分割合：80%

政務活動費からの支出額 $5,500円 \times 0.8 = 4,400円$

- 注) 1 按分又は経費分割により支出を行った場合は、「領収書等の写し添付欄」の余白に按分率又は経費分割内訳額を記載する事。
 2 調査研究(海外で行うもの)に限り、視察を含む。)又は調査委託に関する支出に係る領収書等の写しを提出する場合には、政務活動報告書(別記様式第7号の2)を提出すること。

領 収 書 等 添 付 票

経 費 の 項 目	事 務 費	添 付 票 整 理 番 号	33
使 途	電話料金	7月分	¥1,986
政 務 活 動 の 支 出 額	¥1,588-		

領収書等の写し添付欄

電話料金等払込受領証
西日本ご利用分

ATMまたはゆうちょ銀行・郵便局でお支払いの場合は、金額の改ざんをお出しください。上記以外でお支払いの場合は切り取り取扱いをください。

ご請求先氏名
内藤芳秀事務所 様

お客様番号
[REDACTED]

2021年 7月ご請求分

金額(円)
¥1,986-

受取人
NTTファイナンス株式会社

お問合せ先 (無料)
0800-3335550

領 印 納 期 印
出 (1) 済
3.7.30
島根中央
大田

収入印紙貼付欄
(金融機関・CVS用)→お客様

按分割合：80%

政務活動費からの支出額 $1,986円 \times 0.8 = 1,588円$

- 注) 1 按分又は経費分割により支出を行った場合は、「領収書等の写し添付欄」の余白に按分率又は経費分割内訳額を記載する事。
- 2 調査研究 (海外で行うものに限る、視察を含む。) 又は調査委託に関する支出に係る領収書等の写しを提出する場合には、政務活動報告書 (別記様式第7号の2) を提出すること。

領 収 書 等 添 付 票

経 費 の 項 目	事 務 所 費	添 付 票 整 理 番 号	34
使 途	電気料金	7月分	¥4,683
政 務 活 動 の 支 出 額	¥3,746-		

領収書等の写し添付欄

振込金受領証
(お客さま控え)

内藤芳秀事
務所

様

代表ご契約番号

3年 7月分 円

4683
425)

お問い合わせ先 中国電力
出雲 取扱店
0120
311-950

取扱店日付印

納
出収入印紙
3.7.30
鳥取中央
大田

上記お振込金額を受領しました。
被振込人、中国電力株式会社

按分割合：80%

政務活動費からの支出額 $4,683 \times 0.8 = 3,746$ 円

- 注) 1 按分又は経費分割により支出を行った場合は、「領収書等の写し添付欄」の余白に按分率又は経費分割内訳額を記載する事。
- 2 調査研究（海外で行うものに限る、視察を含む。）又は調査委託に関する支出に係る領収書等の写しを提出する場合には、政務活動報告書（別記様式第7号の2）を提出すること。

領 収 書 等 添 付 票

経費の項目	人件費	添付票整理番号	35
使途	給料	7月分	¥72,000
政務活動の支出額	¥57,600-		

領収書等の写し添付欄

領 収 証

内藤芳香事務所 様 No. _____

★ 72,000-

但 給料 7月分

3年 7月 30日 上記正に領収いたしました

内 訳

収入	税抜金額
印紙	消費税額(%)

コクヨ ケー-1097

按分割合：80%

政務活動費からの支出額 $72,000円 \times 0.8 = 57,600円$

- 注) 1 按分又は経費分割により支出を行った場合は、「領収書等の写し添付欄」の余白に按分率又は経費分割内訳額を記載する事。
- 2 調査研究(海外で行うもの限り、視察を含む。)又は調査委託に関する支出に係る領収書等の写しを提出する場合には、政務活動報告書(別記様式第7号の2)を提出すること。

領 収 書 等 添 付 票

経費の項目	事務費	添付票整理番号	36
使 途	コピーカウンター料金 7月分 ¥3,404		
政務活動の 支 出 額	¥2,723-		

領収書等の写し添付欄

領 収 証 No. _____

内藤芳秀事務所 様 3 年 7 月 30 日

★ ~~¥~~ 3,404-

但 コピーカウンター料金

上記正に領収いたしました

内 訳	〒694-0064 大田市大田町大田イ729-11 杉 谷 文 具 店 代表 杉谷孝雄 TEL0854-82-0403 FAX0854-82-703
税抜金額	
消費税額等(%)	

ヨウソウ ウケ-76

按分割合：80%

政務活動費からの支出額 $3,404円 \times 0.8 = 2,723円$

- 注) 1 按分又は経費分割により支出を行った場合は、「領収書等の写し添付欄」の余白に按分率又は経費分割内訳額を記載する事。
- 2 調査研究(海外で行うもの限り、視察を含む。)又は調査委託に関する支出に係る領収書等の写しを提出する場合には、政務活動報告書(別記様式第7号の2)を提出すること。

領 収 書 等 添 付 票

経費の項目	事務費	添付票整理番号	37
使途	シャプファイナ コピー機リース料 7月分 ¥11,880		
政務活動の支出額	¥9,504-		

領収書等の写し添付欄



6 D 3- 8- 3	11,880	シャ-7°77イナ
-------------	--------	-----------

按分割合：80%

政務活動費からの支出額 11,880円×0.8=9,504円

- 注) 1 按分又は経費分割により支出を行った場合は、「領収書等の写し添付欄」の余白に按分率又は経費分割内訳額を記載する事。
- 2 調査研究(海外で行うもの限り、視察を含む。)又は調査委託に関する支出に係る領収書等の写しを提出する場合には、政務活動報告書(別記様式第7号の2)を提出すること。

領 収 書 等 添 付 票

経費の項目	事務所費	添付票整理番号	38
使 途	事務所賃料 9月分	¥100,000	
政務活動の支出額	¥80,000-		

領収書等の写し添付欄



領 収 証

内藤芳秀事務所 様

一 金 ¥ 100000 円也

9月分 家賃



上記金額確かに領収致しました。

2021年8月25日

米穀・灯油・LPガス・設備工事
(有)内藤米穀
 大田市大田町 3661
 TEL 82-0335 FAX 82-0381

取扱者



按分割合：80%

政務活動費からの支出額 100,000円×0.8=80,000円

- 注) 1 按分又は経費分割により支出を行った場合は、「領収書等の写し添付欄」の余白に按分率又は経費分割内訳額を記載する事。
 2 調査研究(海外で行うもの)に限り、視察を含む。)又は調査委託に関する支出に係る領収書等の写しを提出する場合には、政務活動報告書(別記様式第7号の2)を提出すること。

領 収 書 等 添 付 票

経費の項目	事務費	添付票整理番号	39
使 途	ギンテレツウシン インターネット使用料 8月分 ¥5,500-		
政務活動の 支 出 額	¥4,400-		

領収書等の写し添付欄

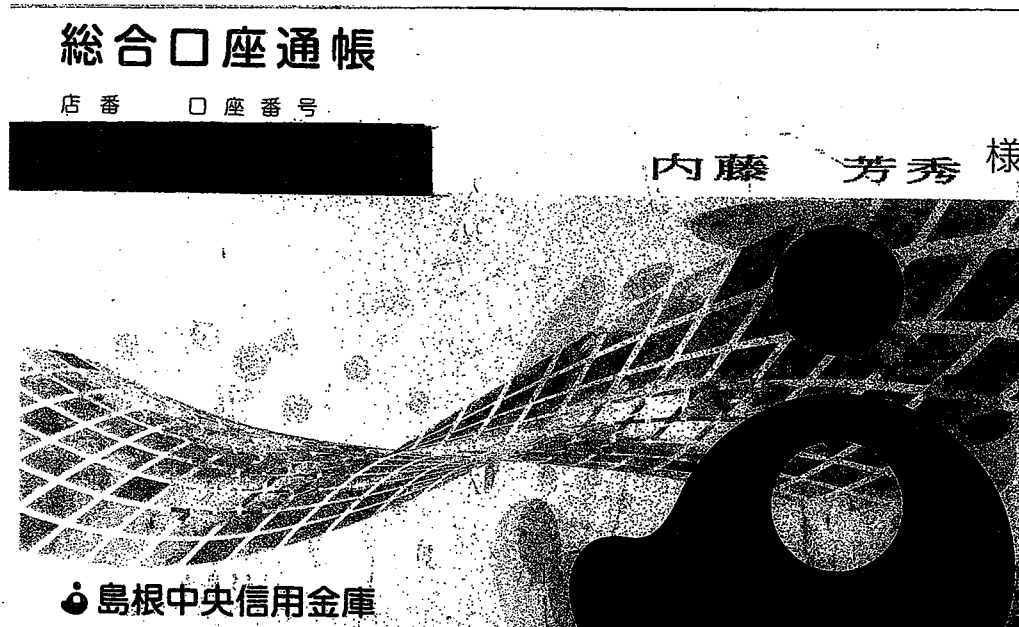

9 D 3- 8-27	利用料	5,500	ギンテレツウシン
-------------	-----	-------	----------

按分割合：80%

政務活動費からの支出額 $5,500円 \times 0.8 = 4,400円$

- 注) 1 按分又は経費分割により支出を行った場合は、「領収書等の写し添付欄」の余白に按分率又は経費分割内訳額を記載する事。
 2 調査研究(海外で行うものに限る、視察を含む。)又は調査委託に関する支出に係る領収書等の写しを提出する場合には、政務活動報告書(別記様式第7号の2)を提出すること。

領 収 書 等 添 付 票

経 費 の 項 目	事 務 費	添 付 票 整 理 番 号	40
使 途	電話料金	8月分	¥1,988
政 務 活 動 の 支 出 額	¥1,590-		

領収書等の写し添付欄

電話料金等払込受領証

西日本ご利用分

ATMまたはゆうちょ銀行・郵便局で

ご請求先氏名
内藤芳秀事務所 様

お客様番号
[REDACTED]

2021年 8月ご請求分

金額(円)
¥1,988-

受取人
NTTファイナンス株式会社

お問合せ先 (無料)
0800-3335550

領 取 日 附 印

納 出 (1) 済

3.8.31

島根中央
大田

取 入 印 紙 添 付 欄
(金融機関・CVS用)→お客様

按分割合：80%

政務活動費からの支出額 $1,988円 \times 0.8 = 1,590円$

- 注) 1 按分又は経費分割により支出を行った場合は、「領収書等の写し添付欄」の余白に按分率又は経費分割内訳額を記載する事。
- 2 調査研究（海外で行うものに限り、視察を含む。）又は調査委託に関する支出に係る領収書等の写しを提出する場合には、政務活動報告書（別記様式第7号の2）を提出すること。

領 収 書 等 添 付 票

経 費 の 項 目	事 務 所 費	添 付 票 整 理 番 号	41
使 途	電 気 料 金	8 月 分	¥4,694
政 務 活 動 の 支 出 額	¥3,755-		

領収書等の写し添付欄

振込金受領証
(お客さま控え)

内藤芳秀事
務所

様

代表者契約番号

金額(消費税込相当額)
3年 8月分 円
4694
(426)

お問い合わせ先 中国電力
出雲 取扱店
0120
311-950

取扱店日付印

納
出取入印紙
3.8.31
鳥根中央
大田

上記お振込金額を受領しました。
振込人 中国電力株式会社

按分割合：80%

政務活動費からの支出額 $4,694 \times 0.8 = 3,755$ 円

- 注) 1 按分又は経費分割により支出を行った場合は、「領収書等の写し添付欄」の余白に按分率又は経費分割内訳額を記載する事。
- 2 調査研究(海外で行うものに限り、視察を含む。)又は調査委託に関する支出に係る領収書等の写しを提出する場合には、政務活動報告書(別記様式第7号の2)を提出すること。

領 収 書 等 添 付 票

経 費 の 項 目	人 件 費	添 付 票 整 理 番 号	42
使 途	給 料	8月分	¥84,000
政 務 活 動 の 支 出 額	¥67,200-		

領収書等の写し添付欄

領 収 証

内藤若秀事務所 様

No. _____

★

但

¥ 84,000-
給料 8月分

3年 8月 31日 上記正に領収いたしました

内 訳

税抜金額

消費税額 (%)

収 入
印 紙

コクヨ ウケ-1097

按分割合 : 80%

政務活動費からの支出額 $84,000円 \times 0.8 = 67,200円$

- 注) 1 按分又は経費分割により支出を行った場合は、「領収書等の写し添付欄」の余白に按分率又は経費分割内訳額を記載する事。
2 調査研究 (海外で行うものに限り、視察を含む。) 又は調査委託に関する支出に係る領収書等の写しを提出する場合には、政務活動報告書 (別記様式第7号の2) を提出すること。

領 収 書 等 添 付 票

経 費 の 項 目	事 務 費	添 付 票 整 理 番 号	43
使 途	PPC用紙		
政 務 活 動 の 支 出 額	¥627-		

領収書等の写し添付欄

領 収 証

No. _____

3 年 8 月 31 日

内藤芳秀事務所 様

★ ¥ 627-

但 PPC用紙代

上記正に領収いたしました

内 訳	〒694-0064 大田市大田町大田イ729-11
税抜金額	杉 谷 文 具 店
消費税額等(%)	代 表 杉 谷 孝 雄
	TEL0854-82-0403 FAX0854-82-7036

ユタヨ 55-76

- 注) 1 按分又は経費分割により支出を行った場合は、「領収書等の写し添付欄」の余白に按分率又は経費分割内訳額を記載する事。
- 2 調査研究(海外で行うものに限る、視察を含む。)又は調査委託に関する支出に係る領収書等の写しを提出する場合には、政務活動報告書(別記様式第7号の2)を提出すること。

領 収 書 等 添 付 票

経 費 の 項 目	事 務 費	添 付 票 整 理 番 号	44
使 途	コピー用紙	¥858	
政 務 活 動 の 支 出 額	¥686-		

領収書等の写し添付欄

領 収 証

No. _____

内藤芳秀事務所 様

3 年 8 月 3 / 日

★ ¥ 858 -

但 JF²-1²-1²代

上記正に領収いたしました

内 訳

税抜金額

消費税額等(%)

〒694-0064 大田市大田町大田イ729-11

杉 谷 文 具 店

代表 杉谷孝雄

TEL0854-82-0403 FAX0854-82-703

コクヨ ウケ-76

按分割合 : 80%

政務活動費からの支出額 858円 × 0.8 = 686円

- 注) 1 按分又は経費分割により支出を行った場合は、「領収書等の写し添付欄」の余白に按分率又は経費分割内訳額を記載する事。
 2 調査研究(海外で行うもの限り、視察を含む。)又は調査委託に関する支出に係る領収書等の写しを提出する場合には、政務活動報告書(別記様式第7号の2)を提出すること。

領 収 書 等 添 付 票

経 費 の 項 目	事 務 費	添 付 票 整 理 番 号	45
使 途	コピーカウンター料金 8月分	¥4,229	
政 務 活 動 の 支 出 額	¥3,383-		

領収書等の写し添付欄

領 収 証

No. _____

内藤芳秀事務所 様

3年 8月31日

★ ¥ 4,229-

但 コピーカウンター料金

上記正に領収いたしました

内 訳

税抜金額

消費税額等(%)

〒694-0064 大田市大田町大田イ729-1

杉 谷 文 具 店

代表 杉谷孝雄

TEL0854-82-0403 FAX0854-82-7036

コクヨ ウケ-76

按分割合：80%

政務活動費からの支出額 $4,229円 \times 0.8 = 3,383円$

- 注) 1 按分又は経費分割により支出を行った場合は、「領収書等の写し添付欄」の余白に按分率又は経費分割内訳額を記載する事。
 2 調査研究(海外で行うものに限り、視察を含む。)又は調査委託に関する支出に係る領収書等の写しを提出する場合には、政務活動報告書(別記様式第7号の2)を提出すること。

領 収 書 等 添 付 票

経 費 の 項 目	事 務 費	添 付 票 整 理 番 号	4 6
使 途	シャープファイナ コピー機リース料	8月分	¥11,880
政 務 活 動 の 支 出 額	¥9,504-		

領収書等の写し添付欄

総合口座通帳

店 番 口 座 番 号



内藤 芳秀 様

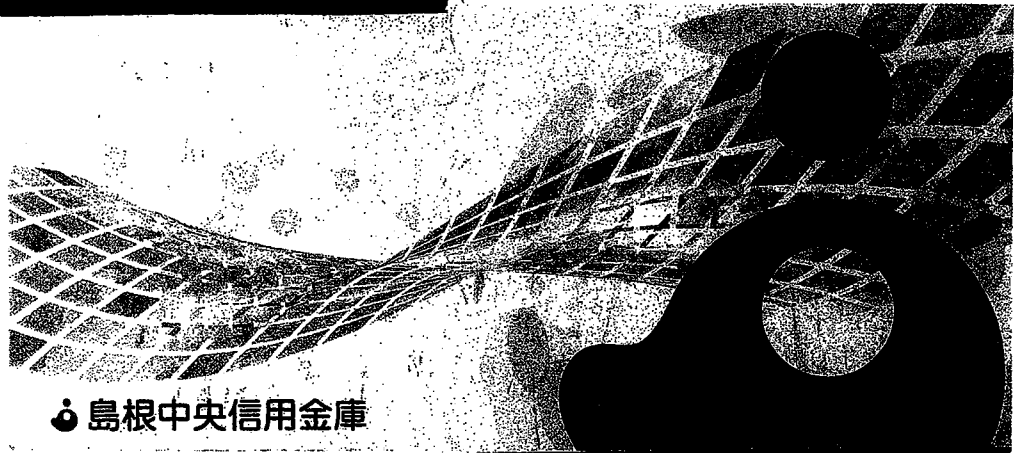

島根中央信用金庫

16 D 3- 9- 3	11,880	シャ-7°ファイナ
--------------	--------	-----------

按分割合：80%

政務活動費からの支出額 11,880円×0.8=9,504円

- 注) 1 按分又は経費分割により支出を行った場合は、「領収書等の写し添付欄」の余白に按分率又は経費分割内訳額を記載する事。
 2 調査研究（海外で行うものに限る、視察を含む。）又は調査委託に関する支出に係る領収書等の写しを提出する場合には、政務活動報告書（別記様式第7号の2）を提出すること。

領 収 書 等 添 付 票

経 費 の 項 目	事 務 所 費	添 付 票 整 理 番 号	47
使 途	事務所賃料	10月分	¥100,000
政 務 活 動 の 支 出 額	¥80,000-		

領収書等の写し添付欄



領 収 証

内藤芳秀事務所 様

一 金 7 100000 円也

10月分 家賃



上記金額確かに領収致しました。

2021年9月24日

米穀・灯油・LPガス・設備工事

(有)内藤米穀

大田市大田町661
TEL 82-0335 FAX 82-0381

取扱者



按分割合：80%

政務活動費からの支出額 100,000円×0.8=80,000円

- 注) 1 按分又は経費分割により支出を行った場合は、「領収書等の写し添付欄」の余白に按分率又は経費分割内訳額を記載する事。
 2 調査研究(海外で行うものに限る、視察を含む。)又は調査委託に関する支出に係る領収書等の写しを提出する場合には、政務活動報告書(別記様式第7号の2)を提出すること。

領 収 書 等 添 付 票

経費の項目	事務費	添付票整理番号	48
使途	ギンテレツウシン インターネット使用料	9月分	¥5,500-
政務活動の 支出額	¥4,400-		

領収書等の写し添付欄

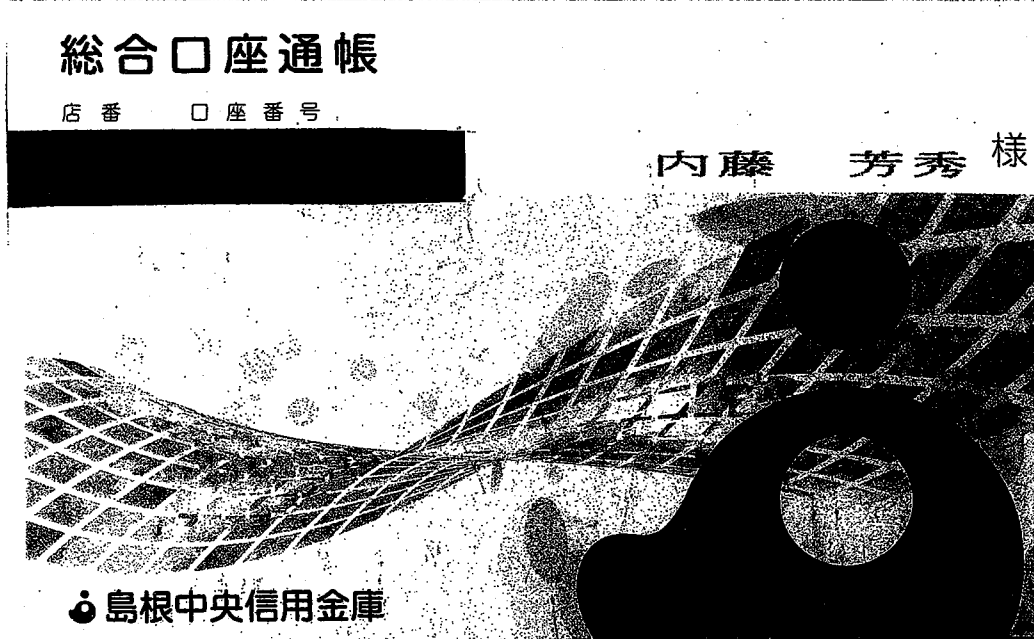

20	D 3- 9-27	利用料	5,500	ギンテレツウシン
----	-----------	-----	-------	----------

按分割合：80%

政務活動費からの支出額 $5,500円 \times 0.8 = 4,400円$

- 注) 1 按分又は経費分割により支出を行った場合は、「領収書等の写し添付欄」の余白に按分率又は経費分割内訳額を記載する事。
 2 調査研究（海外で行うものに限り、視察を含む。）又は調査委託に関する支出に係る領収書等の写しを提出する場合には、政務活動報告書（別記様式第7号の2）を提出すること。

領 収 書 等 添 付 票

経費の項目	事務費	添付票整理番号	49
使 途	電話料金	9月分	¥1,988
政務活動の 支 出 額	¥1,590-		

領収書等の写し添付欄

A T または ゆうちょ銀行・郵便局でお支払の場合は、左側を貼ってお出しください。上記以外のお支払の場合は切り取らないでください。

電話料金等払込受領証
西日本ご利用分

ご請求先氏名
内藤芳秀事務所 様

お客様番号
[REDACTED]

2021年 9月ご請求分

金額(円)
¥1,988-

受取人
NTTファイナンス株式会社

お問合せ先 (無料)
0800-3335550

領 収 日 附 印

納 出 (2) 済
39.30
島根中央
大田

収入印紙添付欄
(金融機関・CVS用)→お客様

按分割合：80%

政務活動費からの支出額 $1,988円 \times 0.8 = 1,590円$

- 注) 1 按分又は経費分割により支出を行った場合は、「領収書等の写し添付欄」の余白に按分率又は経費分割内訳額を記載する事。
- 2 調査研究 (海外で行うものに限り、視察を含む。) 又は調査委託に関する支出に係る領収書等の写しを提出する場合には、政務活動報告書 (別記様式第7号の2) を提出すること。

領 収 書 等 添 付 票

経費の項目	事務所費	添付票整理番号	50
使 途	電気料金	9月分	¥3,700
政務活動の支出額	¥2,960-		

領収書等の写し添付欄

振込金受領証
(お客さま控え)

内藤芳秀事
務所

様

代表ご契約番号

金額(うち消費税等相当額)
3年 9月分 円
3700
336)

お問い合わせ先 中国電力
出雲 取扱店
0120
311-950

取扱店日付印

納
出(2)
39:30
島根中央
大田

上記お振込金額を受領しました。
被振込人 中国電力株式会社

按分割合：80%

政務活動費からの支出額 3,700円×0.8=2,960円

- 注) 1 按分又は経費分割により支出を行った場合は、「領収書等の写し添付欄」の余白に按分率又は経費分割内訳額を記載する事。
- 2 調査研究（海外で行うものに限る、視察を含む。）又は調査委託に関する支出に係る領収書等の写しを提出する場合には、政務活動報告書（別記様式第7号の2）を提出すること。

別記様式第7号 (第4条関係)

領 収 書 等 添 付 票

経費の項目	人件費	添付票整理番号	51
使 途	給 料	9月分	¥80,000
政務活動の 支 出 額	¥64,000-		

領収書等の写し添付欄

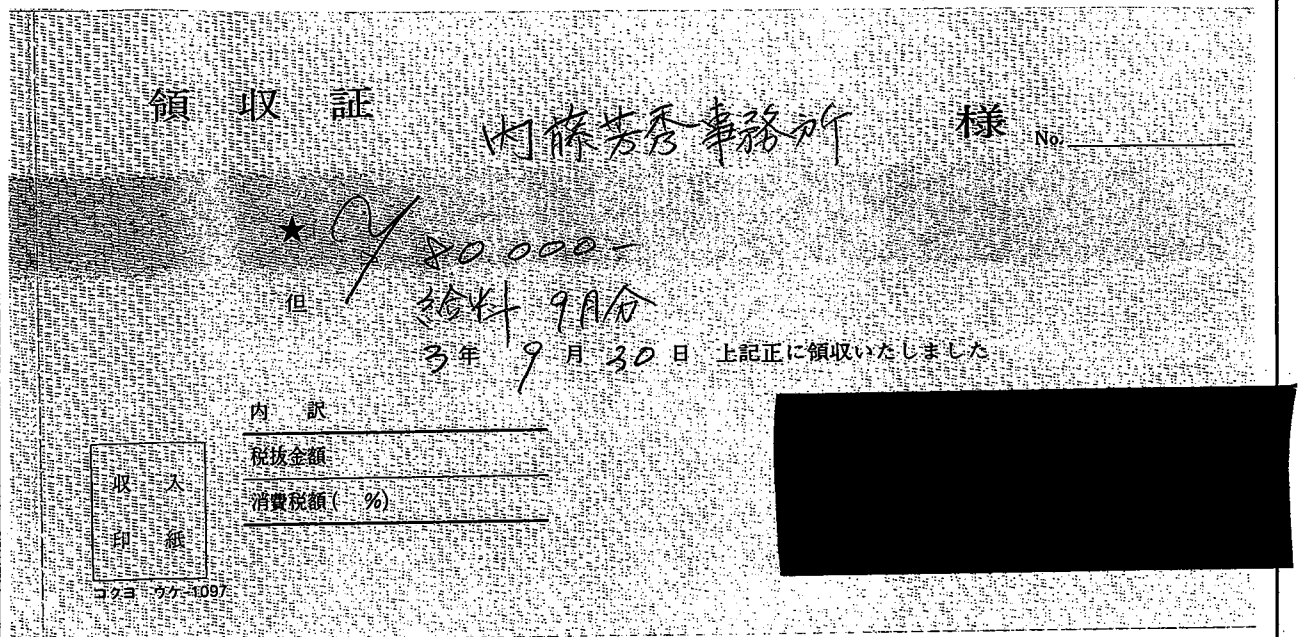

按分割合：80%

政務活動費からの支出額 $80,000円 \times 0.8 = 64,000円$

- 注) 1 按分又は経費分割により支出を行った場合は、「領収書等の写し添付欄」の余白に按分率又は経費分割内訳額を記載する事。
- 2 調査研究(海外で行うものに限り、視察を含む。)又は調査委託に関する支出に係る領収書等の写しを提出する場合には、政務活動報告書(別記様式第7号の2)を提出すること。

領 収 書 等 添 付 票

経 費 の 項 目	事 務 費	添付票整理番号	52
使 途	コピー用紙	¥1,287	
政 務 活 動 の 支 出 額	¥1,029-		

領収書等の写し添付欄

領 収 証

No. _____

内藤若秀事務所 様

3年9月30日

★ ¥ 1,287-

但 コピー用紙代

上記正に領収いたしました

内 訳	〒694-0064 大田市大田町大田イ729-11
税抜金額	杉 谷 文 具 店
消費税額等(%)	代表 杉谷孝雄
	TEL0854-82-0403 FAX0854-82-703

ユクヨ ウケ-76

按分割合：80%

政務活動費からの支出額 1,287円×0.8=1,029円

- 注) 1 按分又は経費分割により支出を行った場合は、「領収書等の写し添付欄」の余白に按分率又は経費分割内訳額を記載する事。
- 2 調査研究(海外で行うものに限り、視察を含む。)又は調査委託に関する支出に係る領収書等の写しを提出する場合には、政務活動報告書(別記様式第7号の2)を提出すること。

領 収 書 等 添 付 票

経費の項目	事務費	添付票整理番号	53
使 途	コピーカウンター料金 9月分 ¥3,657		
政務活動の支出額	¥2,925-		
領収書等の写し添付欄			
<p>領 収 証 No. _____</p> <p>内藤芳秀事務所 様 3年 9月30日</p> <p>★ ¥ 3,657-</p> <p>但 コピーカウンター料金</p> <p>上記正に領収いたしました</p> <p>〒694-0064 大田市大田町大田1729-11 杉 谷 文 具 店 代表 杉谷孝雄 TEL0854-82-0403 FAX0854-82-7036</p> <p>内 訳 _____ 税抜金額 _____ 消費税額等(%) _____</p> <p>コタヨウケ-76</p>			
按分割合：80%			
政務活動費からの支出額 3,657円×0.8=2,925円			

注) 1 按分又は経費分割により支出を行った場合は、「領収書等の写し添付欄」の余白に按分率又は経費分割内訳額を記載する事。
 2 調査研究(海外で行うものに限り、視察を含む。)又は調査委託に関する支出に係る領収書等の写しを提出する場合には、政務活動報告書(別記様式第7号の2)を提出すること。

領 収 書 等 添 付 票

経費の項目	事務費	添付票整理番号	54
使 途	シャープファイナ コピー機リース料	9月分	¥11,880
政務活動の 支 出 額	¥9,504-		

領収書等の写し添付欄

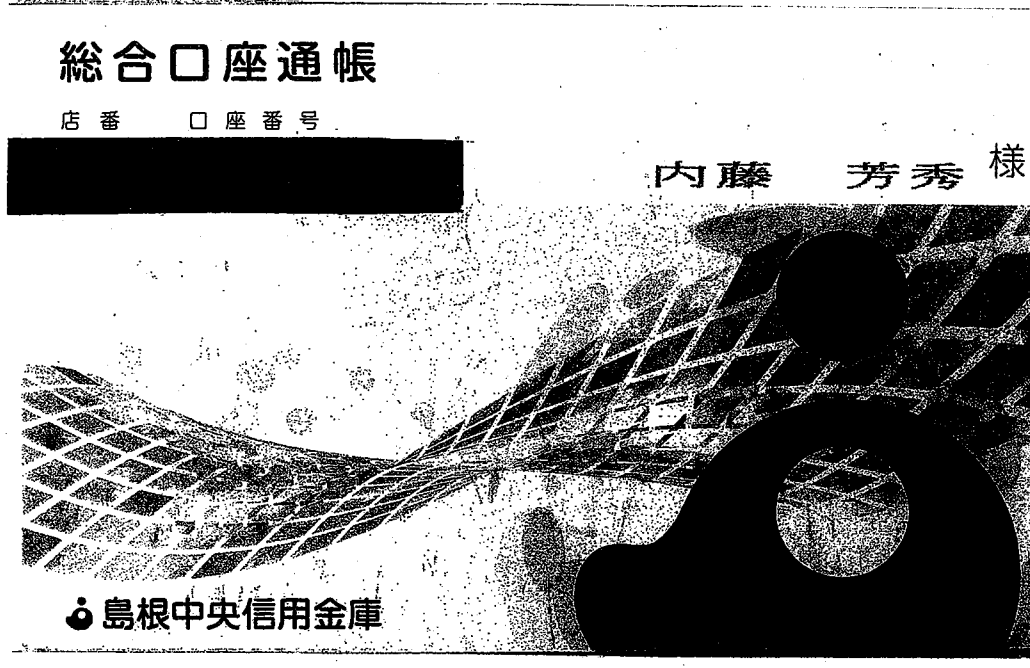

4 D 3-10- 4	11,880	シャ-7°ファイナ
-------------	--------	-----------

按分割合：80%

政務活動費からの支出額 11,880円×0.8=9,504円

- 注) 1 按分又は経費分割により支出を行った場合は、「領収書等の写し添付欄」の余白に按分率又は経費分割内訳額を記載する事。
- 2 調査研究(海外で行うものに限る、視察を含む。)又は調査委託に関する支出に係る領収書等の写しを提出する場合には、政務活動報告書(別記様式第7号の2)を提出すること。

領 収 書 等 添 付 票

経 費 の 項 目	調査研究費	添付票整理番号	55
使 途	令和3年9月28日 農林水産部会 活動費		
政 務 活 動 の 支 出 額	¥1,312-		

領収書等の写し添付欄

領 収 証	
令和3年10月15日	
<u>内藤 芳秀 様</u>	
<u>金 1,312 円 也</u>	
但 令和3年9月定例会	
9/28 農林水産部会	活動費
上記金額正に領収いたしました。	
農林水産部会 会長 多々納 剛人	

- 注) 1 按分又は経費分割により支出を行った場合は、「領収書等の写し添付欄」の余白に按分率又は経費分割内訳額を記載する事。
- 2 調査研究（海外で行うものに限る、視察を含む。）又は調査委託に関する支出に係る領収書等の写しを提出する場合には、政務活動報告書（別記様式第7号の2）を提出すること。

領 収 書 等 添 付 票

経 費 の 項 目	調査研究費	添付票整理番号	56
使 途	令和3年9月29日 保健・医療・福祉部会 活動費		
政 務 活 動 の 支 出 額	¥1,080-		

領収書等の写し添付欄

領 収 証	
令和3年10月15日	
<u>内藤 芳秀 様</u>	
<u>金 1,080 円 也</u>	
但 令和3年9月定例会	
9/29 保健・医療・福祉部会	活動費
上記金額正に領収いたしました。	
保健・医療・福祉部会	拓 也
部会長 原	

- 注) 1 按分又は経費分割により支出を行った場合は、「領収書等の写し添付欄」の余白に按分率又は経費分割内訳額を記載する事。
- 2 調査研究（海外で行うものに限る、視察を含む。）又は調査委託に関する支出に係る領収書等の写しを提出する場合には、政務活動報告書（別記様式第7号の2）を提出すること。

領 収 書 等 添 付 票

経 費 の 項 目	事 務 所 費	添 付 票 整 理 番 号	57
使 途	事務所賃料	11月分	¥100,000
政 務 活 動 の 支 出 額	¥80,000-		

領収書等の写し添付欄



領 収 証

内藤 芳彦事務所 様

一 金 7 / 0 0 0 0 0 円也



11月分 家賃

上記金額確かに領収致しました。

2021年10月25日

米穀・灯油・LPガス・設備工事

(有)内藤米穀

大田市大田町口661

TEL 82-0335 FAX 82-0381

取扱者

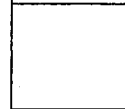

按分割合：80%

政務活動費からの支出額 100,000円×0.8=80,000円

- 注) 1 按分又は経費分割により支出を行った場合は、「領収書等の写し添付欄」の余白に按分率又は経費分割内訳額を記載する事。
 2 調査研究(海外で行うもの)に限り、視察を含む。)又は調査委託に関する支出に係る領収書等の写しを提出する場合には、政務活動報告書(別記様式第7号の2)を提出すること。

領 収 書 等 添 付 票

経費の項目	研修費	添付票整理番号	58
使途	2021/10/26 内外情勢調査会 令和3年10月～令和4年3月分会費 16,500円×6ヶ月		
政務活動の支出額	¥99,000-		

領収書等の写し添付欄

振替払込請求書兼受領証 (振込金(兼手数料)受領書)

この受領証は、大切に保管してください。

口座番号 加入者名	[Redacted]							
金額	一 般 内外情勢調査会 社団法人							
振込先	千	百	十	万	千	百	十	円
				9	9	0	0	0
ご依頼人	おなまえ ※ 〒694-0054 鳥取県大田市大田町大田口661 鳥取県議会 議員 内藤 秀男 様							
料金	(消費税込み) 0 円							
備考	日附印 石見大田 3.10.26 53014							

(ゆうちょ銀行)

- 注) 1 按分又は経費分割により支出を行った場合は、「領収書等の写し添付欄」の余白に按分率又は経費分割内訳額を記載する事。
2 調査研究(海外で行うものに限り、視察を含む。)又は調査委託に関する支出に係る領収書等の写しを提出する場合には、政務活動報告書(別記様式第7号の2)を提出すること。

領 収 書 等 添 付 票

経費の項目	事務費	添付票整理番号	59
使 途	ギンテレツウシン インターネット使用料	10月分	¥5,500-
政務活動の 支 出 額	¥4,400-		

領収書等の写し添付欄

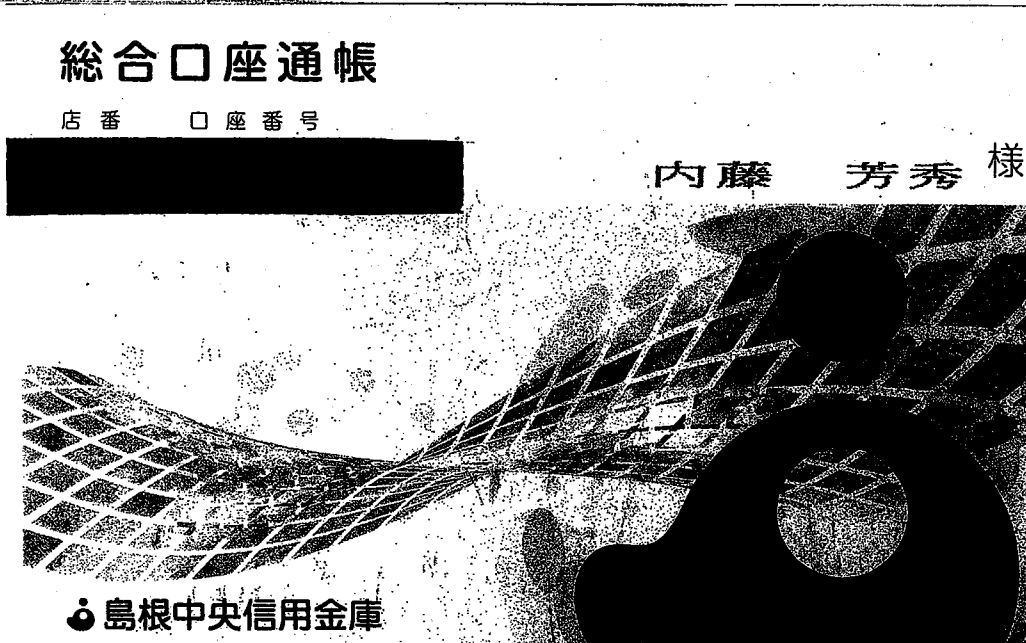

8 D 3-10-27	利用料	5,500	ギンテレツウシン
-------------	-----	-------	----------

按分割合：80%

政務活動費からの支出額 $5,500円 \times 0.8 = 4,400円$

- 注) 1 按分又は経費分割により支出を行った場合は、「領収書等の写し添付欄」の余白に按分率又は経費分割内訳額を記載する事。
- 2 調査研究(海外で行うものに限る、視察を含む。)又は調査委託に関する支出に係る領収書等の写しを提出する場合には、政務活動報告書(別記様式第7号の2)を提出すること。

領 収 書 等 添 付 票

経費の項目	事務費	添付票整理番号	60
使 途	電話料金	10月分	¥1,988
政務活動の 支 出 額	¥1,590-		

領収書等の写し添付欄

電話料金を支払った領収書

ATMまたはゆうちょ銀行郵便局で支払った場合は左側の捺印をお出しください。上記以外で支払った場合は右側の捺印をお出しください。

西日本ご利用分

ご請求先氏名
内藤芳秀事務所 様

お客様番号
[REDACTED]

2021年10月ご請求分

金額(円)
¥1,988-

受取人
NTTファイナンス株式会社

お問合せ先 (無料)
0800-3335550

領 収 書 納 入 印

出 (2) 済

3.10.29

島根中央
大田

取入印紙貼付欄
(金融機関・CVS用)→お客様

按分割合：80%

政務活動費からの支出額 $1,988円 \times 0.8 = 1,590円$

- 注) 1 按分又は経費分割により支出を行った場合は、「領収書等の写し添付欄」の余白に按分率又は経費分割内訳額を記載する事。
- 2 調査研究(海外で行うものに限る、視察を含む。)又は調査委託に関する支出に係る領収書等の写しを提出する場合には、政務活動報告書(別記様式第7号の2)を提出すること。

領 収 書 等 添 付 票

経 費 の 項 目	事 務 所 費	添 付 票 整 理 番 号	6 1
使 途	電気料金	10月分	¥4,224
政 務 活 動 の 支 出 額	¥3,379-		

領収書等の写し添付欄

振込金受領証
(お客さま控え)

内藤芳秀事
務所

様

代表ご契約番号
[REDACTED]

金額(うち消費税等相当額)
3年10月分 円
4,224
384)

お問い合わせ先 中国電力
出雲 取扱店
0120
311-950

取扱店日付印

取納紙
出(2)済
3.10.29
島根中央
本署より集金済
このはかり集金済
上欄と納入金額が一致しました。
被振込人 中国電力株式会社

按分割合：80%

政務活動費からの支出額 $4,224円 \times 0.8 = 3,379円$

- 注) 1 按分又は経費分割により支出を行った場合は、「領収書等の写し添付欄」の余白に按分率又は経費分割内訳額を記載する事。
- 2 調査研究(海外で行うもの)に限り、視察を含む。)又は調査委託に関する支出に係る領収書等の写しを提出する場合には、政務活動報告書(別記様式第7号の2)を提出すること。

領 収 書 等 添 付 票

経費の項目	人件費	添付票整理番号	62
使 途	給 料	10月分	¥84,000
政務活動の 支 出 額	¥67,200-		

領収書等の写し添付欄

領 収 証

内藤 恭香 事務所 様 No. _____

★ *84,000-*
但 *給料 10月分*
3年 10月 29 日 上記正に領収いたしました

内 訳

収入 印 紙	税抜金額
	消費税額(%)

コクヨ ケー-1097

按分割合：80%

政務活動費からの支出額 $84,000円 \times 0.8 = 67,200円$

- 注) 1 按分又は経費分割により支出を行った場合は、「領収書等の写し添付欄」の余白に按分率又は経費分割内訳額を記載する事。
- 2 調査研究(海外で行うものに限る、視察を含む。)又は調査委託に関する支出に係る領収書等の写しを提出する場合には、政務活動報告書(別記様式第7号の2)を提出すること。

領 収 書 等 添 付 票

経 費 の 項 目	事 務 費	添 付 票 整 理 番 号	63
使 途	コピーカウンター料金	10月分	¥1,676
政 務 活 動 の 支 出 額	¥1,340-		

領収書等の写し添付欄

領 収 証 No. _____

内藤 秀 事務所 様 3 年 10 月 29 日

★ ¥ 1,676-

但 コピーカウンター料金

上記正に領収いたしました

内 訳 _____	〒694-0064 大田市大田町大田イ729-11 杉 谷 文 具 店 代表 杉谷孝雄 TEL0854-82-0403 FAX0854-82-7036
税抜金額 _____	
消費税額等(%) _____	
コウキ ヲケ76 _____	

按分割合：80%

政務活動費からの支出額 1,676円×0.8=1,340円

- 注) 1 按分又は経費分割により支出を行った場合は、「領収書等の写し添付欄」の余白に按分率又は経費分割内訳額を記載する事。
- 2 調査研究(海外で行うもの)に限り、視察を含む。)又は調査委託に関する支出に係る領収書等の写しを提出する場合には、政務活動報告書(別記様式第7号の2)を提出すること。

領 収 書 等 添 付 票

経 費 の 項 目	事 務 費	添 付 票 整 理 番 号	64
使 途	シャープファックス コピー機リース料	10月分	¥11,880
政 務 活 動 の 支 出 額	¥9,504-		

領収書等の写し添付欄

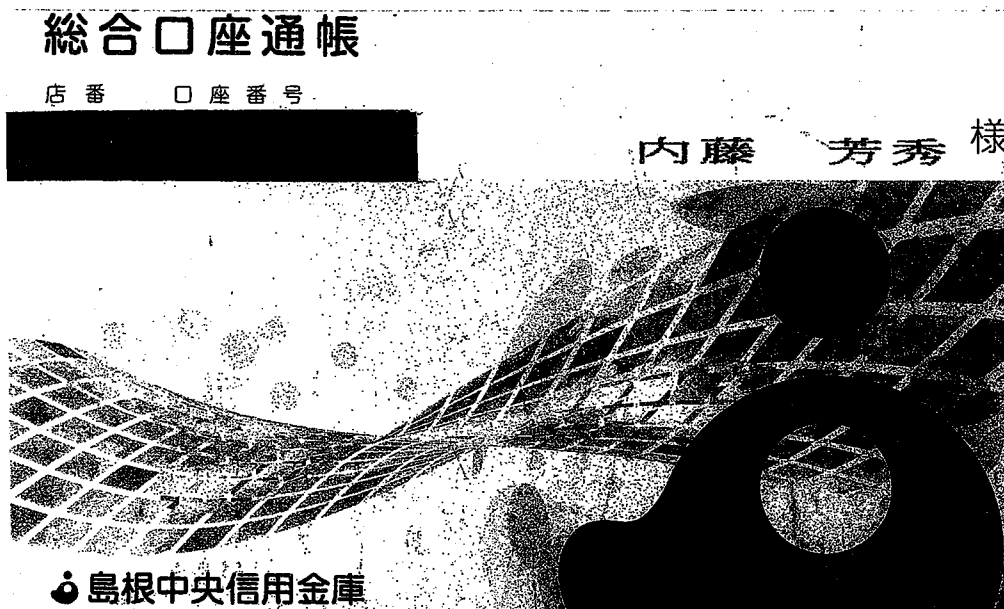

按分割合：80%

政務活動費からの支出額 11,880円×0.8=9,504円

- 注) 1 按分又は経費分割により支出を行った場合は、「領収書等の写し添付欄」の余白に按分率又は経費分割内訳額を記載する事。
 2 調査研究(海外で行うもの限り、視察を含む。)又は調査委託に関する支出に係る領収書等の写しを提出する場合には、政務活動報告書(別記様式第7号の2)を提出すること。

領 収 書 等 添 付 票

経 費 の 項 目	広 聴 広 報 費	添 付 票 整 理 番 号	65
使 途	(株) 急行印刷 内藤芳秀県政レポート 折り込み日11月8日 (月)	¥327,778- 11,340枚	
政 務 活 動 の 支 出 額	¥262,222-		

領収書等の写し添付欄

領 収 証

内藤芳秀
島根県議会議員事務所様

但し
上記の通り領収致しました
令和 3 年 // 月 // 日
平成





(株) 急 行 印 刷

〒694-0064 大田市大田町大田147番地
TEL 0854-82-9595(代) FAX 0854-82-7575

担当印

按分割合：80%

政務活動費からの支出額 $327,778円 \times 0.8 = 262,222円$

- 注) 1 按分又は経費分割により支出を行った場合は、「領収書等の写し添付欄」の余白に按分率又は経費分割内訳額を記載する事。
- 2 調査研究 (海外で行うものに限る、視察を含む。) 又は調査委託に関する支出に係る領収書等の写しを提出する場合には、政務活動報告書 (別記様式第7号の2) を提出すること。

領 収 書 等 添 付 票

経費の項目	研 修 費	添付票整理番号	66
使 途	11月11日 松江ニューアーバンホテル 宿泊代 内容 県議会自民党会長による政策審議会内容のレク		
政務活動の 支 出 額	¥3,000-		

領収書等の写し添付欄



- 注) 1 按分又は経費分割により支出を行った場合は、「領収書等の写し添付欄」の余白に按分率又は経費分割内訳額を記載する事。
- 2 調査研究（海外で行うものに限る、視察を含む。）又は調査委託に関する支出に係る領収書等の写しを提出する場合には、政務活動報告書（別記様式第7号の2）を提出すること。

領 収 書 等 添 付 票

経費の項目	事務所費	添付票整理番号	67
使 途	事務所賃料	12月分	¥100,000
政務活動の支出額	¥80,000-		

領収書等の写し添付欄



領 収 証

内藤芳彦事務所 様

一 金 7 / 1 0 0 0 0 0 円也

12月分 家賃



上記金額確かに領収致しました。

2021年11月25日

米穀・灯油・LPガス・設備工事
(有)内藤米穀
 大田市大田町1661
 TEL 82-0335 FAX 82-0381

取扱者



按分割合：80%

政務活動費からの支出額 100,000円×0.8=80,000円

- 注) 1 按分又は経費分割により支出を行った場合は、「領収書等の写し添付欄」の余白に按分率又は経費分割内訳額を記載する事。
 2 調査研究(海外で行うもの)に限り、視察を含む。)又は調査委託に関する支出に係る領収書等の写しを提出する場合には、政務活動報告書(別記様式第7号の2)を提出すること。

領 収 書 等 添 付 票

経費の項目	事務費	添付票整理番号	68
使 途	ギンテレツウシン インターネット使用料	11月分	¥5,500-
政務活動の 支 出 額	¥4,400-		

領収書等の写し添付欄

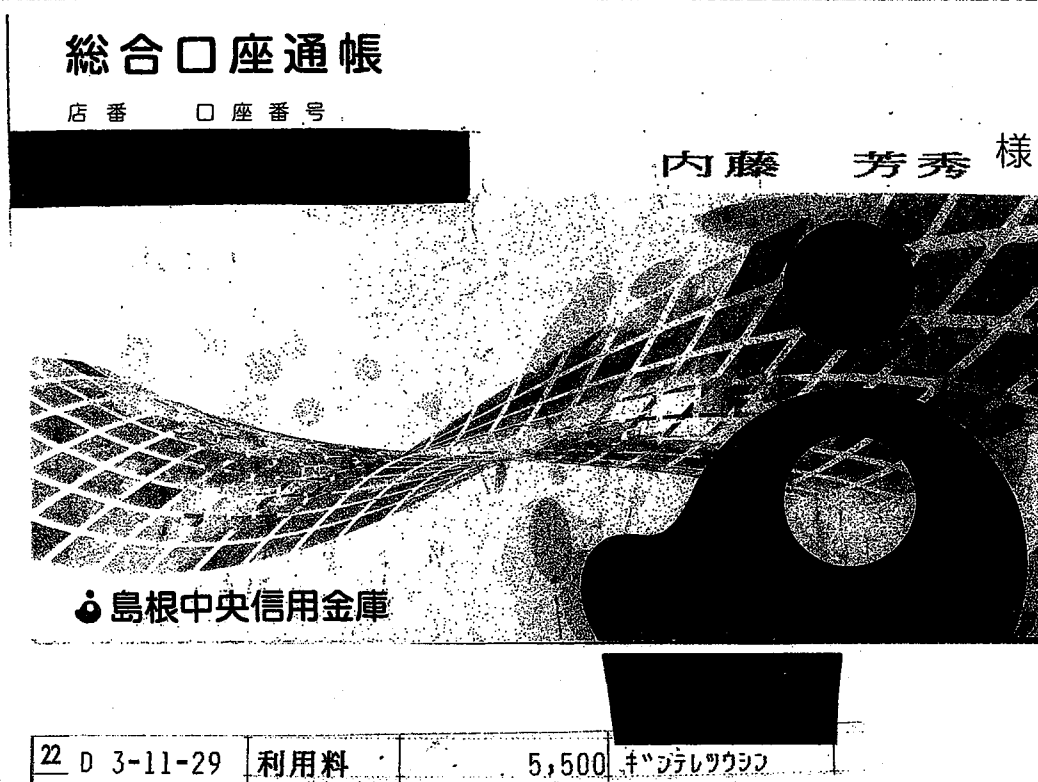

按分割合：80%

政務活動費からの支出額 $5,500円 \times 0.8 = 4,400円$

- 注) 1 按分又は経費分割により支出を行った場合は、「領収書等の写し添付欄」の余白に按分率又は経費分割内訳額を記載する事。
 2 調査研究（海外で行うものに限る、視察を含む。）又は調査委託に関する支出に係る領収書等の写しを提出する場合には、政務活動報告書（別記様式第7号の2）を提出すること。

領 収 書 等 添 付 票

経 費 の 項 目	事 務 費	添 付 票 整 理 番 号	69
使 途	電話料金	11月分	¥1,988
政 務 活 動 の 支 出 額	¥1,590-		

領収書等の写し添付欄

ATMまたはゆうちょ銀行・郵便局でお支払いの場合は、この領収書を2枚を出してください。右以外でお支払いの場合は切り取らないでください。

電話料金等払込受領証
西日本ご利用分

ご請求先氏名
内藤芳秀事務所 様

お客様番号
[REDACTED]

2021年11月ご請求分
金額(円)
¥1,988-

受取人
NTTファイナンス株式会社

お問合せ先 (無料)
0800-3335550

領 収 書 印
納 出 (1) 済
3.11.30
島根中央
大田
収入印紙貼付欄
(金融機関・CVS用)→お客様

按分割合：80%

政務活動費からの支出額 $1,988円 \times 0.8 = 1,590円$

- 注) 1 按分又は経費分割により支出を行った場合は、「領収書等の写し添付欄」の余白に按分率又は経費分割内訳額を記載する事。
2 調査研究 (海外で行うものに限る、視察を含む。) 又は調査委託に関する支出に係る領収書等の写しを提出する場合には、政務活動報告書 (別記様式第7号の2) を提出すること。

領 収 書 等 添 付 票

経費の項目	事務所費	添付票整理番号	70
使途	電気料金	11月分	¥3,052
政務活動の支出額	¥2,441-		

領収書等の写し添付欄

振込金受領証
(お客さま控え)

内藤芳秀事
務所
様

代表ご契約番号
[REDACTED]

金額(うち消費税等相当額)
3年11月分 円
3052
277)

お問い合わせ先 中国電力
出雲 取扱店
0120
311-950

取扱店日付印

納
法収入印紙
311.30
馬根中央
大田

上記お振込金額を受領しました。
被票込人 中国電力株式会社

按分割合：80%

政務活動費からの支出額 $3,052円 \times 0.8 = 2,441円$

- 注) 1 按分又は経費分割により支出を行った場合は、「領収書等の写し添付欄」の余白に按分率又は経費分割内訳額を記載する事。
- 2 調査研究(海外で行うものに限り、視察を含む。)又は調査委託に関する支出に係る領収書等の写しを提出する場合には、政務活動報告書(別記様式第7号の2)を提出すること。

領 収 書 等 添 付 票

経費の項目	人件費	添付票整理番号	71
使 途	給 料	11月分	¥84,000
政務活動の 支 出 額	¥67,200-		

領収書等の写し添付欄

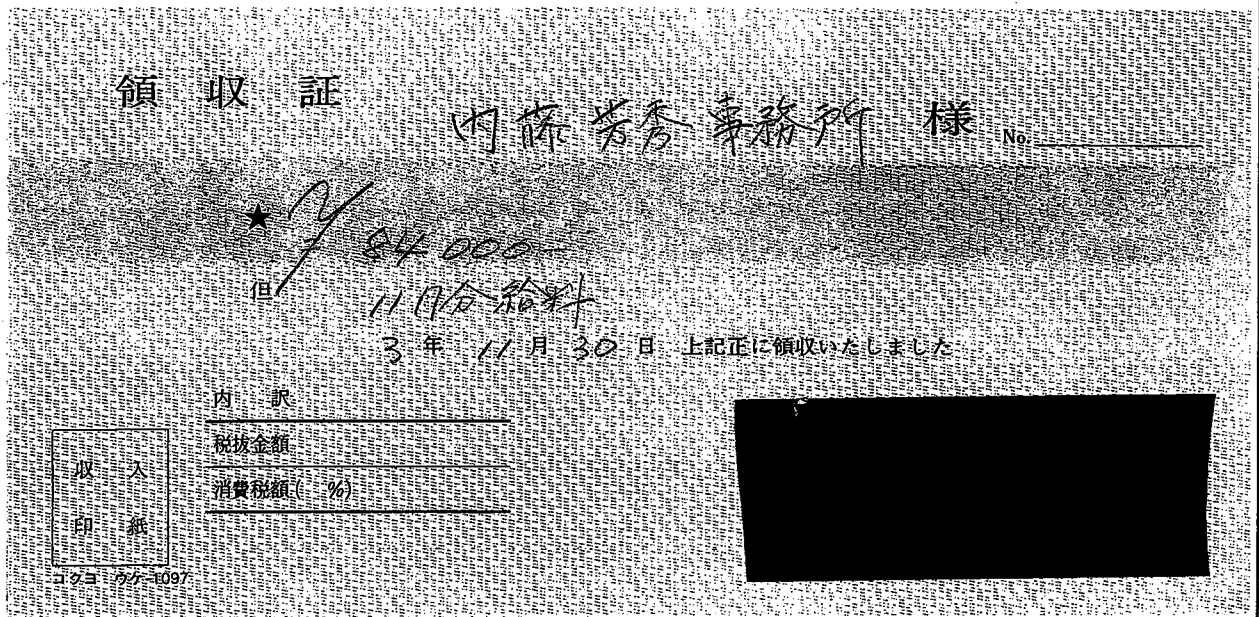

按分割合：80%

政務活動費からの支出額 $84,000円 \times 0.8 = 67,200円$

- 注) 1 按分又は経費分割により支出を行った場合は、「領収書等の写し添付欄」の余白に按分率又は経費分割内訳額を記載する事。
- 2 調査研究(海外で行うものに限り、視察を含む。)又は調査委託に関する支出に係る領収書等の写しを提出する場合には、政務活動報告書(別記様式第7号の2)を提出すること。

領 収 書 等 添 付 票

経費の項目	事務費	添付票整理番号	72
使 途	コピーカウンター料金	11月分	¥1,584
政務活動の支出額	¥1,267-		

領収書等の写し添付欄

領 収 証 No. _____

内藤芳秀事務所 様 3 年 11 月 30 日

★ ¥ 1,584-

但 コピーカウンター料金

上記正に領収いたしました

〒694-0064 大田市大田町大田イ729-11
杉 谷 文 具 店
 代表 杉谷孝雄
 TEL0854-82-0403 FAX0854-82-7036

内 訳
 税抜金額
 消費税額等(%)

コウヨウウケ76

按分割合：80%

政務活動費からの支出額 $1,584円 \times 0.8 = 1,267円$

- 注) 1 按分又は経費分割により支出を行った場合は、「領収書等の写し添付欄」の余白に按分率又は経費分割内訳額を記載する事。
 2 調査研究(海外で行うものに限り、視察を含む。)又は調査委託に関する支出に係る領収書等の写しを提出する場合には、政務活動報告書(別記様式第7号の2)を提出すること。

領 収 書 等 添 付 票

経 費 の 項 目	要請陳情等活動費	添付票整理番号	73-1
使 途	催行日 令和4年1月11日～14日 砂防会館 青木事務所 島根県東京事務所 領収日 11月30日 航空代、宿泊代(食事なし) (株)リクルート		
政 務 活 動 の 支 出 額	¥85,200-		

領収書等の写し添付欄

視察先 1/11 島根県東京事務所, 衆議院議長公邸 1/14 日比谷シャンテ島根館
 要望先 1/12 地元選出国會議員, 1/13 財務省主計局

領 収 書

発行: No. [REDACTED]

表示日: 2021年11月30日

下記、正に領収いたしました。

宛名	内藤芳秀 様
金額	¥85,200- ※但し、航空券代・宿泊代等として(クレジットカード決済)
予約番号	[REDACTED]
旅行期間	2022年01月11日 ~ 2022年01月14日
決済日	2021年11月30日

※本紙は電子的に保持している領収データを画面表示したものです。



- 注) 1 按分又は経費分割により支出を行った場合は、「領収書等の写し添付欄」の余白に按分率又は経費分割内訳額を記載する事。
 2 調査研究(海外で行うものに限る、視察を含む。)又は調査委託に関する支出に係る領収書等の写しを提出する場合には、政務活動報告書(別記様式第7号の2)を提出すること。

領 収 書 等 添 付 票

経 費 の 項 目	事 務 費	添 付 票 整 理 番 号	7.4
使 途	シャープファイブ コピー機リース料 11月分	¥11,880	
政 務 活 動 の 支 出 額	¥9,504-		

領収書等の写し添付欄

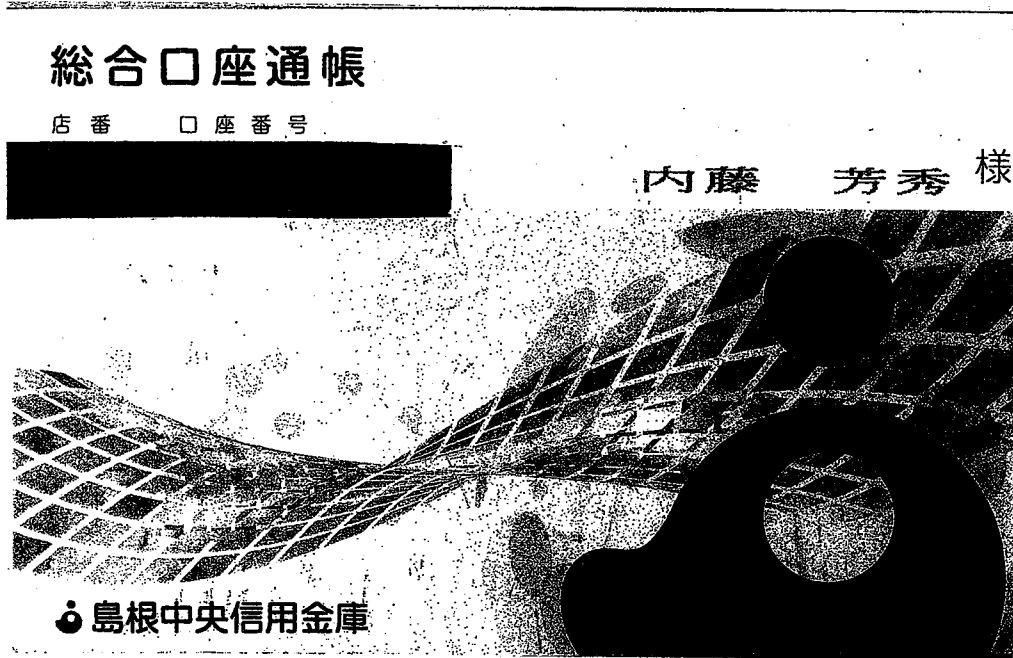

5 D 3-12- 3 | 11,880 | シャ-7°ファイブ

按分割合：80%

政務活動費からの支出額 11,880円×0.8=9,504円

- 注) 1 按分又は経費分割により支出を行った場合は、「領収書等の写し添付欄」の余白に按分率又は経費分割内訳額を記載する事。
 2 調査研究 (海外で行うものに限る、視察を含む。) 又は調査委託に関する支出に係る領収書等の写しを提出する場合には、政務活動報告書 (別記様式第7号の2) を提出すること。

領 収 書 等 添 付 票

経 費 の 項 目	調査研究費	添付票整理番号	75
使 途	令和3年11月25日 政審会 活動費		
政 務 活 動 の 支 出 額	¥1,500-		

領収書等の写し添付欄

領 収 証	
令和3年12月15日	
<u>内藤 芳秀 様</u>	
<u>金 1,500 円 也</u>	
但 令和3年11月定例会	
11/25 政審会	活動費
上記金額正に領収いたしました。	
政審会 会長	嘉 本 祐 

- 注) 1 按分又は経費分割により支出を行った場合は、「領収書等の写し添付欄」の余白に按分率又は経費分割内訳額を記載する事。
 2 調査研究（海外で行うものに限る、視察を含む。）又は調査委託に関する支出に係る領収書等の写しを提出する場合には、政務活動報告書（別記様式第7号の2）を提出すること。

領 収 書 等 添 付 票

経 費 の 項 目	事 務 所 費	添 付 票 整 理 番 号	76
使 途	事務所賃料	1月分	¥100,000
政 務 活 動 の 支 出 額	¥80,000-		

領収書等の写し添付欄

~~~~~

領 収 証

内藤芳秀事務所 様

一 金 7 / 1 0 0 0 0 0 円也



1月分家賃

上記金額確かに領収致しました。  
2021年12月24日

米穀・灯油・LPガス・設備工事 取扱者  
**(有)内藤米穀**  
大田市大田町口661  
TEL 82-0335 FAX 82-0381

~~~~~

按分割合：80%

政務活動費からの支出額 100,000円×0.8=80,000円

- 注) 1 按分又は経費分割により支出を行った場合は、「領収書等の写し添付欄」の余白に按分率又は経費分割内訳額を記載する事。
2 調査研究（海外で行うものに限る、視察を含む。）又は調査委託に関する支出に係る領収書等の写しを提出する場合には、政務活動報告書（別記様式第7号の2）を提出すること。

領 収 書 等 添 付 票

経 費 の 項 目	事 務 費	添 付 票 整 理 番 号	77
使 途	電話料金	12月分	¥1,988
政 務 活 動 の 支 出 額	¥1,590-		

領収書等の写し添付欄

電話料金等払込受領証
西日本ご利用分

ATMまたはゆうちょ銀行・郵便局でお支払の場合は左欄にお出しください。上記以外のお支払の場合は取り取らなでください。

ご請求先氏名
内藤芳秀事務所 様

お客様番号

2021年12月ご請求分

金額(円)
¥1,988-

受取人
NTTファイナンス株式

お問合せ先 (無料)
0800-3335550

領 収 日 附 印
納 出 (2) 済
3.12.24
島根中央
大田
収入印紙貼付欄
(金融機関・CVS用)→お客様

按分割合：80%

政務活動費からの支出額 $1,988円 \times 0.8 = 1,590円$

- 注) 1 按分又は経費分割により支出を行った場合は、「領収書等の写し添付欄」の余白に按分率又は経費分割内訳額を記載する事。
2 調査研究（海外で行うもの限り、視察を含む。）又は調査委託に関する支出に係る領収書等の写しを提出する場合には、政務活動報告書（別記様式第7号の2）を提出すること。

領収書等添付票

経費の項目	人件費	添付票整理番号	78
使途	賞与	¥50,000	
政務活動の支出額	¥40,000-		

領収書等の写し添付欄

領 収 証

内藤若秀事務所 様 No. _____

★ 50,000-

但 賞与として

3年12月24日 上記正に領収いたしました

内 訳

収入	税抜金額
印 紙	消費税額(%)

コクヨ ヲウケ-1097

按分割合：80%

政務活動費からの支出額 $50,000円 \times 0.8 = 40,000円$

- 注) 1 按分又は経費分割により支出を行った場合は、「領収書等の写し添付欄」の余白に按分率又は経費分割内訳額を記載する事。
- 2 調査研究(海外で行うものに限り、視察を含む。)又は調査委託に関する支出に係る領収書等の写しを提出する場合には、政務活動報告書(別記様式第7号の2)を提出すること。

領 収 書 等 添 付 票

経 費 の 項 目	事 務 費	添 付 票 整 理 番 号	79
使 途	コピーカウンター料金	12月分	¥775
政 務 活 動 の 支 出 額	¥620-		

領収書等の写し添付欄

領 収 証

No. _____

内藤芳秀事務所 様

8年12月27日

★ ¥775-

但 コピーカウンター料金

上記正に領収いたしました

内 訳 税抜金額 消費税額等(%)	〒694-0064 大田市大田町大田イ729-11 杉 谷 文 具 店 代表 杉谷孝雄 TEL0854-82-0403 FAX0854-82-70
-------------------------	---

コクヨ ウケ76

按分割合：80%

政務活動費からの支出額 $775円 \times 0.8 = 620円$

- 注) 1 按分又は経費分割により支出を行った場合は、「領収書等の写し添付欄」の余白に按分率又は経費分割内訳額を記載する事。
- 2 調査研究(海外で行うもの限り、視察を含む。)又は調査委託に関する支出に係る領収書等の写しを提出する場合には、政務活動報告書(別記様式第7号の2)を提出すること。

領 収 書 等 添 付 票

経 費 の 項 目	事 務 費	添 付 票 整 理 番 号	80
使 途	ギンテレツウシン インターネット使用料	12月分	¥5,500-
政 務 活 動 の 支 出 額	¥4,400-		

領収書等の写し添付欄

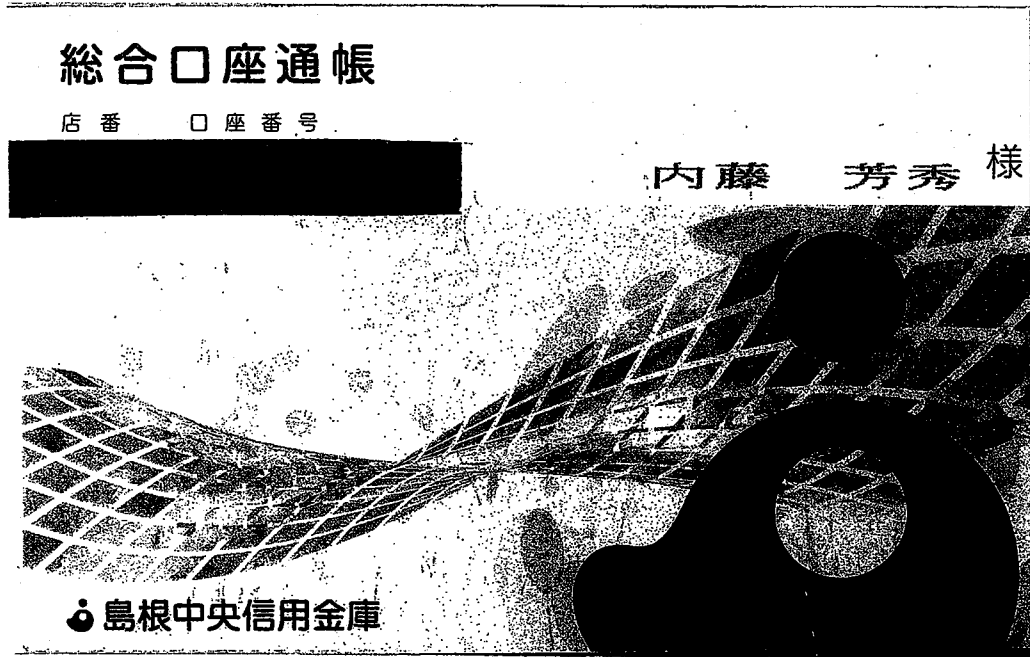

12 D 3-12-27	利用料	5,500	ギンテレツウシン
--------------	-----	-------	----------

按分割合：80%

政務活動費からの支出額 $5,500円 \times 0.8 = 4,400円$

- 注) 1 按分又は経費分割により支出を行った場合は、「領収書等の写し添付欄」の余白に按分率又は経費分割内訳額を記載する事。
 2 調査研究（海外で行うものに限る、視察を含む。）又は調査委託に関する支出に係る領収書等の写しを提出する場合には、政務活動報告書（別記様式第7号の2）を提出すること。

領 収 書 等 添 付 票

経費の項目	事務所費	添付票整理番号	81
使 途	灯油代	¥2,070-	
政務活動の 支 出 額	¥1,656-		

領収書等の写し添付欄

~~~~~

領 収 証

内藤芳秀事務所 様

|     |   |   |   |   |   |    |
|-----|---|---|---|---|---|----|
| 一 金 | ¥ | 2 | 0 | 7 | 0 | 円也 |
|-----|---|---|---|---|---|----|

印  
紙

灯油代

上記金額確かに領収致しました。

2021年12月27日

米穀・灯油・LPガス・設備工事  
**(有)内藤米穀**  
 大田市大田町601  
 TEL 82-0335 FAX 82-0336

|     |
|-----|
| 取扱者 |
|-----|

~~~~~

按分割合：80%

政務活動費からの支出額 2,070円×0.8=1,656円

- 注) 1 按分又は経費分割により支出を行った場合は、「領収書等の写し添付欄」の余白に按分率又は経費分割内訳額を記載する事。
 2 調査研究（海外で行うものに限る、視察を含む。）又は調査委託に関する支出に係る領収書等の写しを提出する場合には、政務活動報告書（別記様式第7号の2）を提出すること。

領 収 書 等 添 付 票

経 費 の 項 目	事 務 所 費	添 付 票 整 理 番 号	8.2
使 途	電気料金	12月分	¥4,064
政 務 活 動 の 支 出 額	¥3,251-		

領収書等の写し添付欄

振込金受領証 (お客さま控え)	
内藤芳秀事 務所	
様	
代表ご契約番号 [REDACTED]	
金額(うち消費税等相当額)	
3年12月分	円
	4064
	(369)
お問い合わせ先 中国電力	
出雲 取扱店	
0120	
311-950	
取扱店日付印	
	
<small>上記お振込金額を受領しました。 被振込人 中国電力株式会社</small>	

按分割合：80%

政務活動費からの支出額 $4,064円 \times 0.8 = 3,251円$

- 注) 1 按分又は経費分割により支出を行った場合は、「領収書等の写し添付欄」の余白に按分率又は経費分割内訳額を記載する事。
- 2 調査研究（海外で行うもの限り、視察を含む。）又は調査委託に関する支出に係る領収書等の写しを提出する場合には、政務活動報告書（別記様式第7号の2）を提出すること。

領収書等添付票

経費の項目	人件費	添付票整理番号	83
使途	給料	12月分	¥84,000
政務活動の支出額	¥67,200-		

領収書等の写し添付欄

領収証 内藤芳香事務所 様 No. _____

金額									
									84,000-

内訳

現金	
小切手	/
手形	/
消費税額等(%)	

但 12月分給料
3年 12月29日 上記正に領収いたしました

収入印紙

按分割合：80%

政務活動費からの支出額 $84,000円 \times 0.8 = 67,200円$

- 注) 1 按分又は経費分割により支出を行った場合は、「領収書等の写し添付欄」の余白に按分率又は経費分割内訳額を記載する事。
 2 調査研究（海外で行うものに限る、視察を含む。）又は調査委託に関する支出に係る領収書等の写しを提出する場合には、政務活動報告書（別記様式第7号の2）を提出すること。

領 収 書 等 添 付 票

経 費 の 項 目	事 務 費	添 付 票 整 理 番 号	84
使 途	シャープファイナ コピー機リース料	12月分	¥11,880
政 務 活 動 の 支 出 額	¥9,504-		

領収書等の写し添付欄

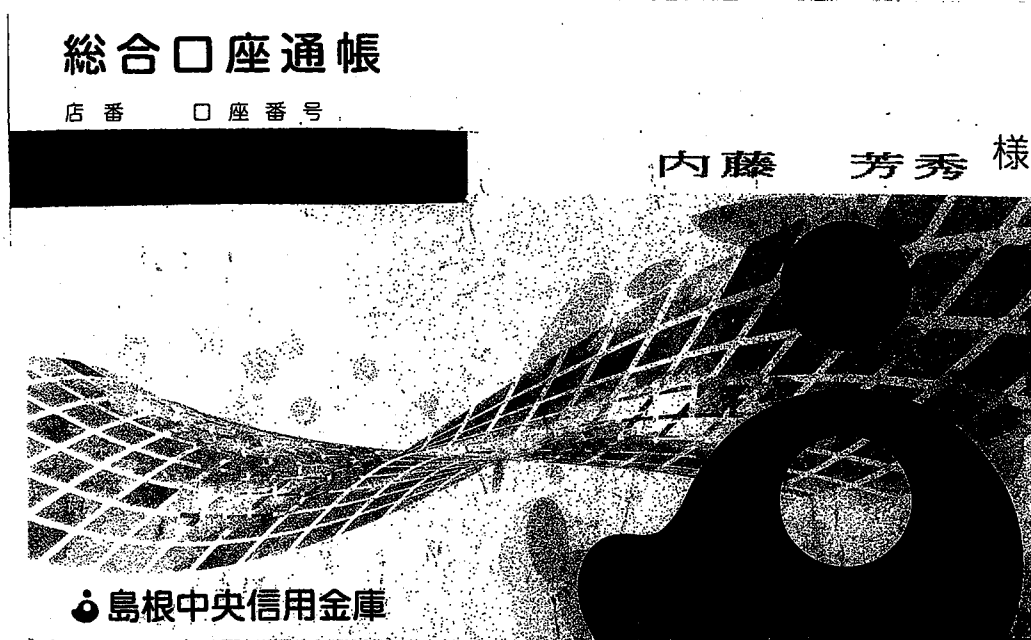

13 D 4- 1- 4	11,880	シャ-7°ファイナ
--------------	--------	-----------

按分割合：80%

政務活動費からの支出額 $11,880円 \times 0.8 = 9,504円$

- 注) 1 按分又は経費分割により支出を行った場合は、「領収書等の写し添付欄」の余白に按分率又は経費分割内訳額を記載する事。
 2 調査研究(海外で行うものに限る、視察を含む。)又は調査委託に関する支出に係る領収書等の写しを提出する場合には、政務活動報告書(別記様式第7号の2)を提出すること。

領 収 書 等 添 付 票

経 費 の 項 目	要請陳情等活動費	添 付 票 整 理 番 号	73-2
使 途	令和4年1月11日～14日 砂防会館青木事務所 島根県東京事務所		
政 務 活 動 の 支 出 額	1月11日 交通費 タクシー代 河崎タクシー ¥6,620-		

領収書等の写し添付欄

領 収 書

現金・ポット・クーポン・割引 No.1526

日付 2022年 01月 11日

車番

運賃 ¥6,660円

公的割引 -¥670円

E T C 料金 ¥630円

運賃料金計 ¥5,990円

通行料他 ¥630円

合 計 ¥6,620円

上記の様に領収致しました
毎度ご乗車ありがとうございます

河崎タクシー

ドア番号 2

お忘れ物は下記所属団体へ
東京都個人タクシー協同組合 品川第二支部

平日9～17時 03(3784)0869

時間外 03(6271)0006

お問い合わせは
(一社)東京都個人タクシー協会
03(3947)1461

ご要望は
(公財)東京タクシーセンター
03(3648)0300

**** E T C 通行履歴 ****

1.1 2 4 3 6 → 銀座内出口

¥630円A

羽越 → 銀座

内藤芳秀宛での領収書であることに相違ありません。

- 注) 1 按分又は経費分割により支出を行った場合は、「領収書等の写し添付欄」の余白に按分率又は経費分割内訳額を記載する事。
2 調査研究(海外で行うものに限り、視察を含む。)又は調査委託に関する支出に係る領収書等の写しを提出する場合には、政務活動報告書(別記様式第7号の2)を提出すること。

領 収 書 等 添 付 票

経 費 の 項 目	要請陳情等活動費	添 付 票 整 理 番 号	73-3
使 途	令和4年1月11日～14日 砂防会館青木事務所 島根県東京事務所		
	1月11日 交通費 タクシー代 東京都個人タクシー協同組合		
政 務 活 動 の 支 出 額	¥420-		

領収書等の写し添付欄

領 収 書

現金・キップ・クーポン・割引 No.1782
 日付 2022年 01月 11日
 車番 XXXXXXXXXX
 運賃 ¥420円

運賃料金計 ¥420円

合 計 ¥420円

上記の様に領収致しました
 通行料、他 円
 毎度ご乗車ありがとうございます
 AOSHIMA TAXI
 ドア番号：3440

お忘れ物は下記所属団体へ
東京都個人タクシー協同組合
北支部
 平日 9:30～17:00
 TEL 03-6915-4869
 時間外 TEL 03-6271-0006

お問い合わせは
 (一社)東京都個人タクシー協会
 TEL 03-3947-1461

ご要望は
 (公財)東京タクシーセンター
 TEL 03-3648-0300

内藤芳秀宛での領収書であることに相違ありません。

- 注) 1 按分又は経費分割により支出を行った場合は、「領収書等の写し添付欄」の余白に按分率又は経費分割内訳額を記載する事。
- 2 調査研究(海外で行うもの)に限り、視察を含む。)又は調査委託に関する支出に係る領収書等の写しを提出する場合には、政務活動報告書(別記様式第7号の2)を提出すること。

領 収 書 等 添 付 票

経 費 の 項 目	要請陳情等活動費	添付票整理番号	73-4
使 途	令和4年1月11日～14日 砂防会館青木事務所 島根県東京事務所		
政 務 活 動 の 支 出 額	1月11日 交通費 タクシー代 三陽自動車交通株式会社 ¥740-		

領収書等の写し添付欄

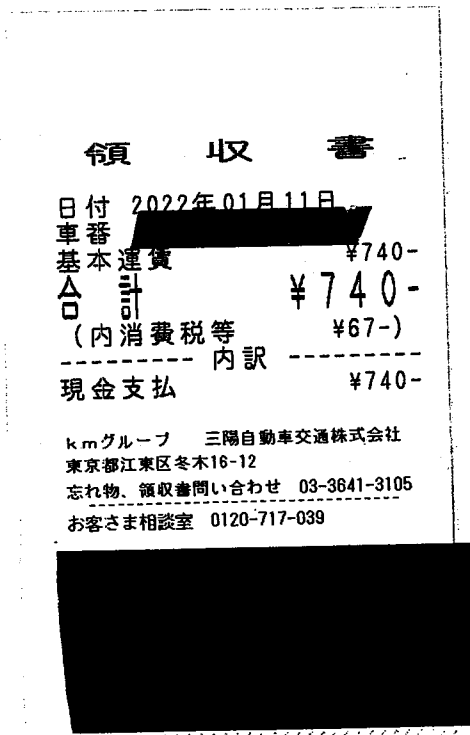

内藤芳秀宛ての領収書であることに相違ありません。

- 注) 1 按分又は経費分割により支出を行った場合は、「領収書等の写し添付欄」の余白に按分率又は経費分割内訳額を記載する事。
- 2 調査研究（海外で行うものに限る、視察を含む。）又は調査委託に関する支出に係る領収書等の写しを提出する場合には、政務活動報告書（別記様式第7号の2）を提出すること。

領 収 書 等 添 付 票

経 費 の 項 目	要請陳情等活動費	添付票整理番号	73-5
使 途	令和4年1月11日～14日 砂防会館青木事務所 島根県東京事務所 1月11日 交通費 タクシー代 大日本自動車交通（株）		
政 務 活 動 の 支 出 額	¥420-		

領収書等の写し添付欄



内藤芳秀宛ての領収書であることに相違ありません。

- 注) 1 按分又は経費分割により支出を行った場合は、「領収書等の写し添付欄」の余白に按分率又は経費分割内訳額を記載する事。
2 調査研究（海外で行うものに限り、視察を含む。）又は調査委託に関する支出に係る領収書等の写しを提出する場合には、政務活動報告書（別記様式第7号の2）を提出すること。

領 収 書 等 添 付 票

経 費 の 項 目	要請陳情等活動費	添付票整理番号	73-6
使 途	令和4年1月11日～14日 砂防会館青木事務所 島根県東京事務所 1月11日 交通費 タクシー代 国際自動車（株）台東営業所		
政 務 活 動 の 支 出 額	¥1,460-		

領収書等の写し添付欄

領 収 書

日付 2022年01月11日
車番 [REDACTED]
基本運賃 ¥1460円
合計 ¥1460円
(内消費税等 ¥132円)
----- 内 訳 -----
現金支払 ¥1460円

kmグループ 国際自動車㈱ 台東営業所
東京都台東区横場2-20-13
忘れ物、領収書問合せ 03-6802-3577

お客さま相談室 0120-717-039

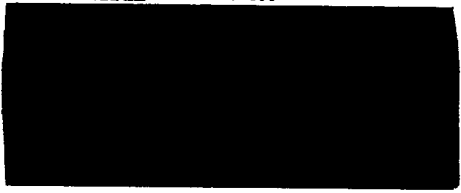

内藤芳秀宛での領収書であることに相違ありません。

- 注) 1 按分又は経費分割により支出を行った場合は、「領収書等の写し添付欄」の余白に按分率又は経費分割内訳額を記載する事。
2 調査研究（海外で行うものに限り、視察を含む。）又は調査委託に関する支出に係る領収書等の写しを提出する場合には、政務活動報告書（別記様式第7号の2）を提出すること。

領 収 書 等 添 付 票

経 費 の 項 目	要請陳情等活動費	添付票整理番号	73-7
使 途	令和4年1月11日～14日 砂防会館青木事務所 島根県東京事務所 1月11日 交通費 タクシー代 株式会社日の丸交通		
政 務 活 動 の 支 出 額	¥420-		

領収書等の写し添付欄

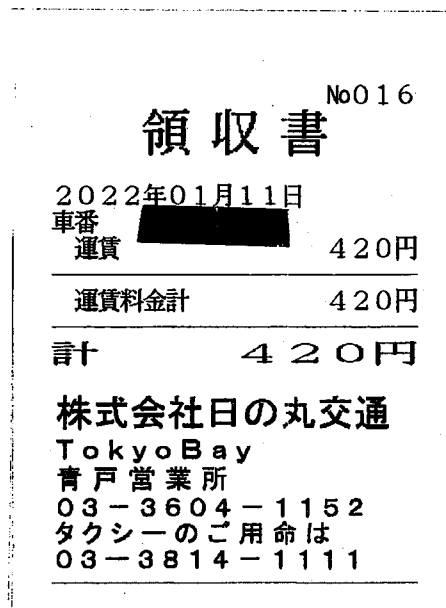

内藤芳秀宛ての領収書であることに相違ありません。

- 注) 1 按分又は経費分割により支出を行った場合は、「領収書等の写し添付欄」の余白に按分率又は経費分割内訳額を記載する事。
2 調査研究 (海外で行うものに限る、視察を含む。) 又は調査委託に関する支出に係る領収書等の写しを提出する場合には、政務活動報告書 (別記様式第7号の2) を提出すること。

領 収 書 等 添 付 票

経 費 の 項 目	要請陳情等活動費	添付票整理番号	73-8
使 途	令和4年1月11日～14日 砂防会館青木事務所 島根県東京事務所		
政 務 活 動 の 支 出 額	1月14日 交通費 タクシー代 大和自動車交通 ¥7,950-		

領収書等の写し添付欄

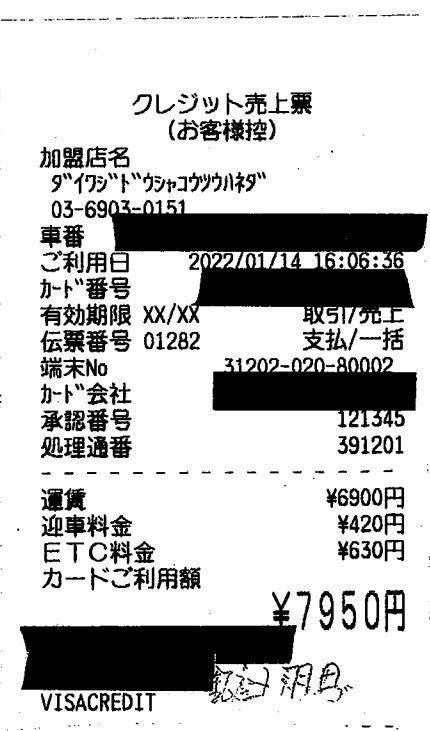

内藤芳秀宛ての領収書であることに相違ありません。

- 注) 1 按分又は経費分割により支出を行った場合は、「領収書等の写し添付欄」の余白に按分率又は経費分割内訳額を記載する事。
- 2 調査研究(海外で行うものに限り、視察を含む。)又は調査委託に関する支出に係る領収書等の写しを提出する場合には、政務活動報告書(別記様式第7号の2)を提出すること。

領 収 書 等 添 付 票

経費の項目	事務所費	添付票整理番号	85
使 途	事務所賃料	2月分	¥100,000
政務活動の 支 出 額	¥80,000-		

領収書等の写し添付欄



領 収 証

内藤芳彦事務所 様

一 金 7 / 1 0 0 0 0 0 円也



2月分家賃

上記金額確かに領収致しました。

2022年 / 月 25日

米穀・灯油・LPガス・設備工事
(有)内藤米穀
 大田市大田町口681
 TEL 82-0335 FAX 82-0381

取扱者



按分割合：80%

政務活動費からの支出額 100,000円×0.8=80,000円

- 注) 1 按分又は経費分割により支出を行った場合は、「領収書等の写し添付欄」の余白に按分率又は経費分割内訳額を記載する事。
 2 調査研究（海外で行うものに限る、視察を含む。）又は調査委託に関する支出に係る領収書等の写しを提出する場合には、政務活動報告書（別記様式第7号の2）を提出すること。

領 収 書 等 添 付 票

経 費 の 項 目	広 聴 広 報 費	添 付 票 整 理 番 号	8.7
使 途	(株) 急行印刷 内藤芳秀県政レポート 折り込み日1月12日(水)	¥327,778- 11,340枚	
政 務 活 動 の 支 出 額	¥262,222-		

領収書等の写し添付欄

領 収 証

内藤芳秀
宮根県議会議員事務所様

327,778-

但し
上記の通り領収致しました
平成 4 年 1 月 27 日

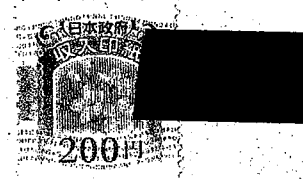

(株) 急 行 印 刷

〒694-0064 大田市大田町大田147番地
TEL 0854-82-9595(代) FAX 0854-82-7575

担当印

按分割合：80%

政務活動費からの支出額 327,778円×0.8=262,222円

- 注) 1 按分又は経費分割により支出を行った場合は、「領収書等の写し添付欄」の余白に按分率又は経費分割内訳額を記載する事。
 2 調査研究（海外で行うものに限る、視察を含む。）又は調査委託に関する支出に係る領収書等の写しを提出する場合には、政務活動報告書（別記様式第7号の2）を提出すること。

領 収 書 等 添 付 票

経 費 の 項 目	事 務 費	添 付 票 整 理 番 号	88
使 途	ギンテレッツウシン インターネット使用料	1月分	¥5,500-
政 務 活 動 の 支 出 額	¥4,400-		

領収書等の写し添付欄

総合口座通帳

店 番 □ 座 番 号



内藤 芳秀 様

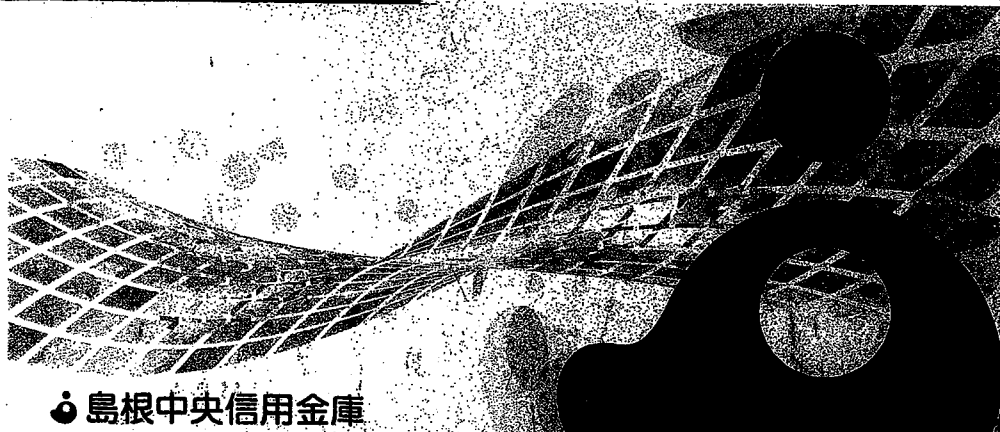

島根中央信用金庫

21 0 4- 1-27	利用料	5,500	ギンテレッツウシン
--------------	-----	-------	-----------

按分割合：80%

政務活動費からの支出額 5,500円×0.8=4,400円

- 注) 1 按分又は経費分割により支出を行った場合は、「領収書等の写し添付欄」の余白に按分率又は経費分割内訳額を記載する事。
 2 調査研究(海外で行うものに限る、視察を含む。)又は調査委託に関する支出に係る領収書等の写しを提出する場合には、政務活動報告書(別記様式第7号の2)を提出すること。

領 収 書 等 添 付 票

経 費 の 項 目	事 務 費	添 付 票 整 理 番 号	89
使 途	電話料金	1月分	¥1,988
政 務 活 動 の 支 出 額	¥1,590-		

領収書等の写し添付欄

電話料金等払込受領証
西日本ご利用分

ご請求先氏名
内藤芳秀事務所 様

お客様番号
[REDACTED]

2022年 1月ご請求分
金額(円)
¥1,988-

受取人
NTTファイナンス株式会社

お問合せ先 (無料)
0800-3335550

領 収 書 印
出 ③ 済
4.1.31
島根中央
太田
取入印紙貼付欄
(金融機関・CVS用)→お客様

按分割合：80%

政務活動費からの支出額 $1,988円 \times 0.8 = 1,590円$

- 注) 1 按分又は経費分割により支出を行った場合は、「領収書等の写し添付欄」の余白に按分率又は経費分割内訳額を記載する事。
- 2 調査研究（海外で行うものに限る、視察を含む。）又は調査委託に関する支出に係る領収書等の写しを提出する場合には、政務活動報告書（別記様式第7号の2）を提出すること。

領 収 書 等 添 付 票

経費の項目	事務所費	添付票整理番号	90
使 途	電気料金	1月分	¥3,855
政務活動の 支 出 額	¥3,084-		

領収書等の写し添付欄

振込金受領証
(お客さま控え)

内藤芳秀事
務所

様

代表ご契約番号
[REDACTED]

金額(うち消費税等相当額)
4年 1月分 円
3855
350)

お問い合わせ先 中国電力
出雲 取扱店
0120
311-950

取扱店日付印

4.1.31

鳥根中央
大田

上記お振込金額を受領しました。
被振込人 中国電力株式会社

按分割合：80%

政務活動費からの支出額 $3,855円 \times 0.8 = 3,084円$

- 注) 1 按分又は経費分割により支出を行った場合は、「領収書等の写し添付欄」の余白に按分率又は経費分割内訳額を記載する事。
- 2 調査研究（海外で行うものに限る、視察を含む。）又は調査委託に関する支出に係る領収書等の写しを提出する場合には、政務活動報告書（別記様式第7号の2）を提出すること。

領 収 書 等 添 付 票

経 費 の 項 目	人 件 費	添付票整理番号	91
使 途	給 料	1月分	¥56,000
政 務 活 動 の 支 出 額	¥44,800-		

領収書等の写し添付欄

領 収 証 内 藤 芳 秀 事 務 所 様 No. _____

金 額	56,000			
-----	--------	--	--	--

内 訳	
現 金	
小 切 手	/
手 形	/
消費税額等(%)	

但 1月分給料
4年 1月31日 上記正に領収いたしました

収入印紙



按分割合：80%

政務活動費からの支出額 56,000円×0.8=44,800円

- 注) 1 按分又は経費分割により支出を行った場合は、「領収書等の写し添付欄」の余白に按分率又は経費分割内訳額を記載する事。
 2 調査研究（海外で行うものに限る、視察を含む。）又は調査委託に関する支出に係る領収書等の写しを提出する場合には、政務活動報告書（別記様式第7号の2）を提出すること。

領 収 書 等 添 付 票

経 費 の 項 目	事 務 費	添 付 票 整 理 番 号	92
使 途	コピーカウンター料金 1月分	¥2,447	
政 務 活 動 の 支 出 額	¥1,957-		

領収書等の写し添付欄

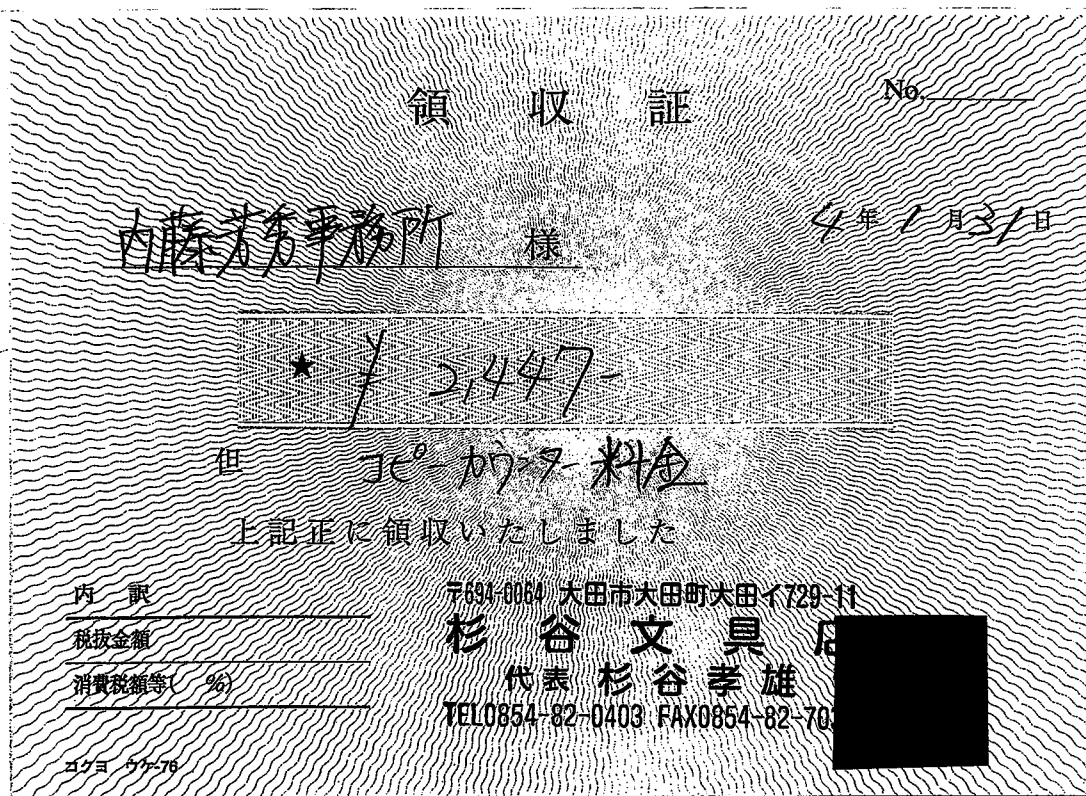

按分割合 : 80%

政務活動費からの支出額 $2,447円 \times 0.8 = 1,957円$

- 注) 1 按分又は経費分割により支出を行った場合は、「領収書等の写し添付欄」の余白に按分率又は経費分割内訳額を記載する事。
- 2 調査研究 (海外で行うもの) に限り、視察を含む。) 又は調査委託に関する支出に係る領収書等の写しを提出する場合には、政務活動報告書 (別記様式第7号の2) を提出すること。

領 収 書 等 添 付 票

経 費 の 項 目	事 務 費	添付票整理番号	93
使 途	コピー用紙	¥1,287	
政 務 活 動 の 支 出 額	¥1,029-		

領収書等の写し添付欄

領 収 証 No. _____

内藤 英 務 所 様 平成 24 年 1 月 21 日

* / 1,287

由 北 信 販 代

上記正に領収いたしました

内 訳	〒094-0064 大田市大田町大田イ729-11
取扱金額	杉 谷 文 具 店
消費税額等(%)	代表 杉谷 孝雄
	TEL0854-82-0403 FAX0854-82-70

エフエム 97-76

按分割合：80%

政務活動費からの支出額 1,287円×0.8=1,029円

- 注) 1 按分又は経費分割により支出を行った場合は、「領収書等の写し添付欄」の余白に按分率又は経費分割内訳額を記載する事。
- 2 調査研究(海外で行うもの)に限り、視察を含む。)又は調査委託に関する支出に係る領収書等の写しを提出する場合には、政務活動報告書(別記様式第7号の2)を提出すること。

領 収 書 等 添 付 票

経 費 の 項 目	事 務 費	添付票整理番号	94
使 途	PPC用紙		
政 務 活 動 の 支 出 額	¥627-		

領収書等の写し添付欄

領 収 証

No. _____

大藤芳秀事務所 様 4年 1月31日

★ ¥ 627-

但 PPC用紙代

上記正に領収いたしました

〒694-0064 大田市大田町大田イ729-11
杉 谷 文 具 店
 代表 杉谷孝雄
 TEL0854-82-0403 FAX0854-82-70

内 訳
 税抜金額
 消費税額等(%)

ロゴ 0976

- 注) 1 按分又は経費分割により支出を行った場合は、「領収書等の写し添付欄」の余白に按分率又は経費分割内訳額を記載する事。
- 2 調査研究(海外で行うものに限る、視察を含む。)又は調査委託に関する支出に係る領収書等の写しを提出する場合には、政務活動報告書(別記様式第7号の2)を提出すること。

領 収 書 等 添 付 票

経費の項目	事務費	添付票整理番号	95
使 途	シャ-7°ファイナ コピー機リース料	1月分	¥11,880
政務活動の 支 出 額	¥9,504-		

領収書等の写し添付欄

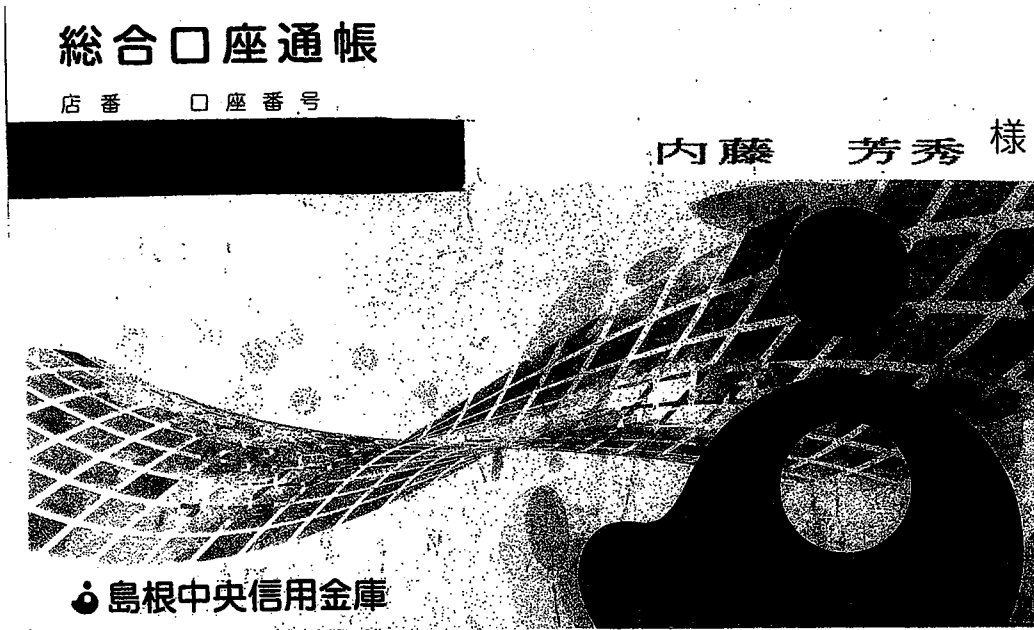

10 D 4- 2- 3 | 11,880 | シャ-7°ファイナ

按分割合：80%

政務活動費からの支出額 11,880円×0.8=9,504円

注) 1 按分又は経費分割により支出を行った場合は、「領収書等の写し添付欄」の余白に按分率又は経費分割内訳額を記載する事。
 2 調査研究（海外で行うものに限る、視察を含む。）又は調査委託に関する支出に係る領収書等の写しを提出する場合には、政務活動報告書（別記様式第7号の2）を提出すること。

領 収 書 等 添 付 票

経 費 の 項 目	事 務 所 費	添 付 票 整 理 番 号	96
使 途	事務所賃料 3月分	¥100,000	
政 務 活 動 の 支 出 額	¥80,000-		

領収書等の写し添付欄

~~~~~

領 収 証

内藤芳秀事務所 様

|     |   |        |    |  |
|-----|---|--------|----|--|
| 一 金 | ¥ | 100000 | 円也 |  |
|-----|---|--------|----|--|

-----  
3月分家賃  
-----

上記金額確かに領収致しました。  
2022年 2月25日

米穀・灯油・LPガス・設備工事

**(有)内藤米穀**

大田市大田町口661  
TEL 82-0335 FAX 82-0331

取 扱 者

~~~~~

按分割合：80%

政務活動費からの支出額 100,000円×0.8=80,000円

- 注) 1 按分又は経費分割により支出を行った場合は、「領収書等の写し添付欄」の余白に按分率又は経費分割内訳額を記載する事。
 2 調査研究（海外で行うものに限り、視察を含む。）又は調査委託に関する支出に係る領収書等の写しを提出する場合には、政務活動報告書（別記様式第7号の2）を提出すること。

領 収 書 等 添 付 票

経 費 の 項 目	事 務 費	添 付 票 整 理 番 号	97
使 途	ギンテレツウシン インターネット使用料 2月分	¥5,500-	
政 務 活 動 の 支 出 額	¥4,400-		

領収書等の写し添付欄

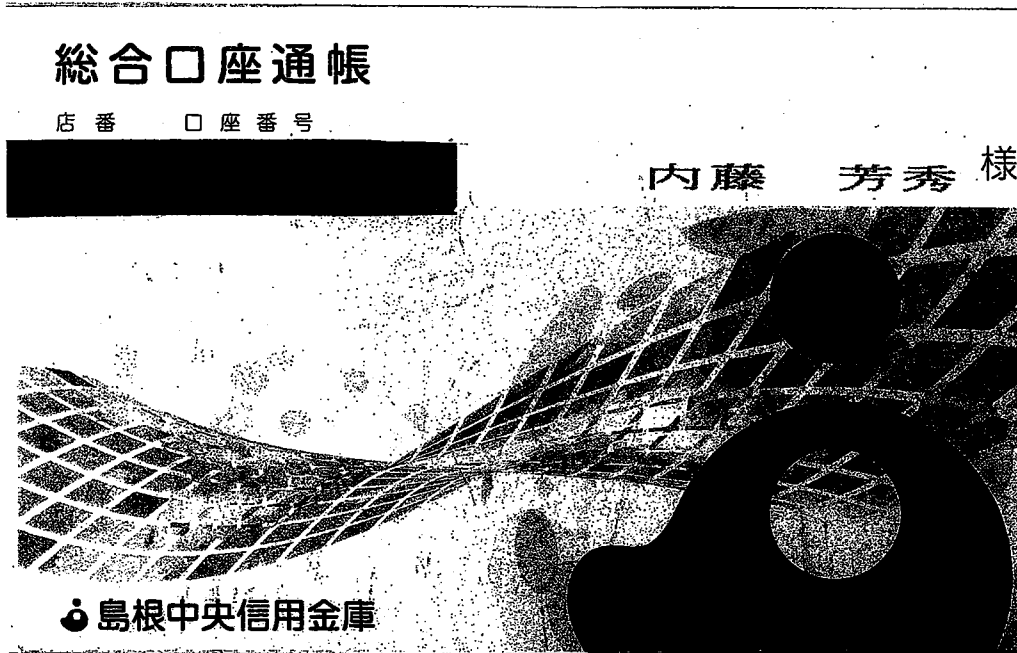

12 D 4- 2-28	利用料	5,500	ギンテレツウシン
--------------	-----	-------	----------

按分割合：80%

政務活動費からの支出額 $5,500円 \times 0.8 = 4,400円$

- 注) 1 按分又は経費分割により支出を行った場合は、「領収書等の写し添付欄」の余白に按分率又は経費分割内訳額を記載する事。
 2 調査研究（海外で行うものに限る、視察を含む。）又は調査委託に関する支出に係る領収書等の写しを提出する場合には、政務活動報告書（別記様式第7号の2）を提出すること。

領 収 書 等 添 付 票

経費の項目	事務費	添付票整理番号	98
使 途	電話料金	2月分	¥1,986
政務活動の 支 出 額	¥1,588-		

領収書等の写し添付欄

電話料金等払込受領証

西日本ご利用分

ATMまたはゆうちょ銀行郵便局
 ご請求先氏名
 内藤芳秀事務所 様

お客様番号
 [REDACTED]

2022年 2月ご請求分
 金額(円)
 ¥1,986-

受取人
 NTTファイナンス株式会社

お問合せ先 (無料)
 0800-3335550

領 収 日 附 印
 納 出 (2) 済
 4.2.28
 島根中央
 大田
 取入 添付欄
 (金融機関・CVS用)→お客様

按分割合：80%

政務活動費からの支出額 $1,986円 \times 0.8 = 1,588円$

- 注) 1 按分又は経費分割により支出を行った場合は、「領収書等の写し添付欄」の余白に按分率又は経費分割内訳額を記載する事。
- 2 調査研究（海外で行うものに限り、視察を含む。）又は調査委託に関する支出に係る領収書等の写しを提出する場合には、政務活動報告書（別記様式第7号の2）を提出すること。

領 収 書 等 添 付 票

経 費 の 項 目	事 務 所 費	添 付 票 整 理 番 号	99
使 途	電 気 料 金	2 月 分	¥4,988
政 務 活 動 の 支 出 額	¥3,990-		

領収書等の写し添付欄

振込金受領証
(お客さま控え)

内藤芳秀事
務 所

様

代表ご契約番号
[REDACTED]

金額(うち消費税等相当額)
4 年 2 月 分 円
4,988
(453)

お問い合わせ先 中国電力
出雲 取扱店
0120
311-950

取扱店日付印 

収入印紙
出 (2) 済
4.2.28
島根中央
上記振込金額を領した。
被振込人 中国電力株式会社

按分割合：80%

政務活動費からの支出額 $4,988円 \times 0.8 = 3,990円$

- 注) 1 按分又は経費分割により支出を行った場合は、「領収書等の写し添付欄」の余白に按分率又は経費分割内訳額を記載する事。
- 2 調査研究（海外で行うものに限り、視察を含む。）又は調査委託に関する支出に係る領収書等の写しを提出する場合には、政務活動報告書（別記様式第7号の2）を提出すること。

領 収 書 等 添 付 票

経 費 の 項 目	人 件 費	添付票整理番号	100
使 途	給 料	2月分	¥84,000
政 務 活 動 の 支 出 額	¥67,200-		

領収書等の写し添付欄

領 収 証 内藤芳秀事務所 様 No. _____

金 額									
									84000-

内 訳	
現 金	
小 切 手	/
手 形	/
消費税額等(%)	

但 2月分給料

4年 2月28日 上記正に領収いたしました

収入印紙



領収証 NO.7

按分割合：80%

政務活動費からの支出額 84,000円×0.8=67,200円

- 注) 1 按分又は経費分割により支出を行った場合は、「領収書等の写し添付欄」の余白に按分率又は経費分割内訳額を記載する事。
 2 調査研究(海外で行うものに限る、視察を含む。)又は調査委託に関する支出に係る領収書等の写しを提出する場合には、政務活動報告書(別記様式第7号の2)を提出すること。

領 収 書 等 添 付 票

経 費 の 項 目	事 務 費	添 付 票 整 理 番 号	101
使 途	コピーカウンター料金 2月分	¥4,114	
政 務 活 動 の 支 出 額	¥3,291-		

領収書等の写し添付欄

領 収 証

No. _____

内藤芳孝事務所 様

4年2月28日

★ ¥4,114-

但 コピーカウンター料金

上記正に領収いたしました

内 訳
 税抜金額
 消費税額等(%)

〒694-0064 大田市大田町大田イ729-11

杉 谷 文 具
 代表 杉谷孝雄
 TEL0854-82-0403 FAX0854-82-

コクヨ ウケ-76

按分割合：80%

政務活動費からの支出額 4,114円×0.8=3,291円

- 注) 1 按分又は経費分割により支出を行った場合は、「領収書等の写し添付欄」の余白に按分率又は経費分割内訳額を記載する事。
 2 調査研究(海外で行うものに限り、視察を含む。)又は調査委託に関する支出に係る領収書等の写しを提出する場合には、政務活動報告書(別記様式第7号の2)を提出すること。

領 収 書 等 添 付 票

経 費 の 項 目	事 務 所 費	添 付 票 整 理 番 号	102
使 途	灯油代	¥2,250-	
政 務 活 動 の 支 出 額	¥1,800-		

領収書等の写し添付欄

~~~~~

領 収 証

内藤芳秀事務所 様

|     |   |   |   |   |   |    |
|-----|---|---|---|---|---|----|
| 一 金 | ¥ | 2 | 2 | 5 | 0 | 円也 |
|-----|---|---|---|---|---|----|

灯油代

上記金額確かに領収致しました。  
2022年 3月 2日

米穀・灯油・LPガス・設備工事

**(有)内藤米穀**

大田市大田町661  
TEL 82-0335 FAX 82-0381

取扱者

~~~~~

按分割合：80%

政務活動費からの支出額 $2,250円 \times 0.8 = 1,800円$

- 注) 1 按分又は経費分割により支出を行った場合は、「領収書等の写し添付欄」の余白に按分率又は経費分割内訳額を記載する事。
2 調査研究（海外で行うものに限る、視察を含む。）又は調査委託に関する支出に係る領収書等の写しを提出する場合には、政務活動報告書（別記様式第7号の2）を提出すること。

領 収 書 等 添 付 票

経費の項目	事務費	添付票整理番号	103
使途	シャープファックス コピー機リース料 2月分	¥11,880	
政務活動の 支出額	¥9,504-		

領収書等の写し添付欄

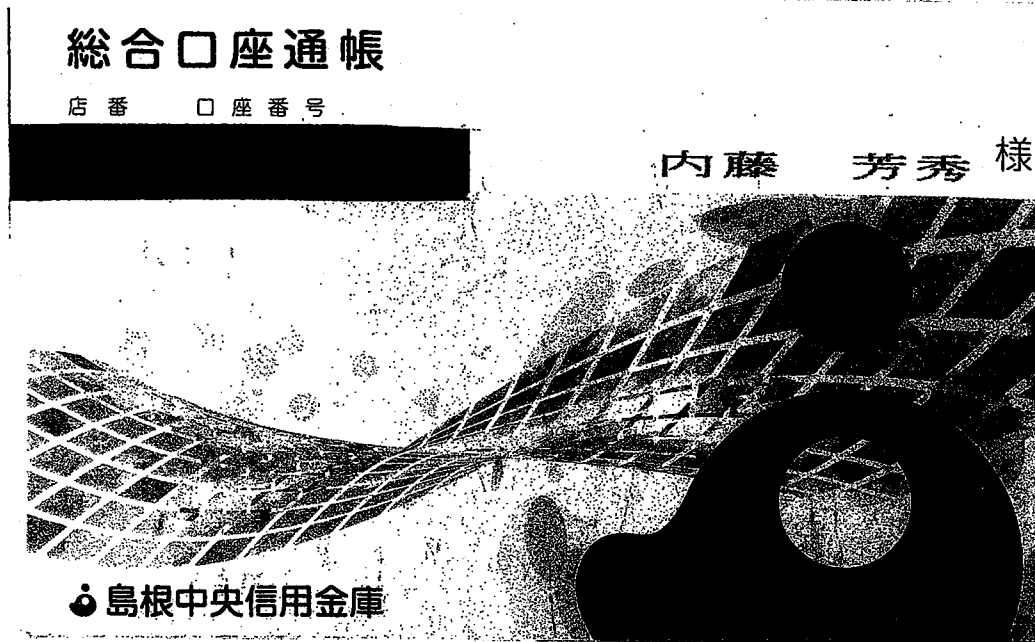

19 D 4- 3- 3 | 11,880 | シャ-7°77イックス

按分割合：80%

政務活動費からの支出額 11,880円×0.8=9,504円

- 注) 1 按分又は経費分割により支出を行った場合は、「領収書等の写し添付欄」の余白に按分率又は経費分割内訳額を記載する事。
 2 調査研究(海外で行うもの)に限り、視察を含む。)又は調査委託に関する支出に係る領収書等の写しを提出する場合には、政務活動報告書(別記様式第7号の2)を提出すること。

別記様式第7号（第4条関係）

領収書等添付票

経費の項目	要請陳情等活動費	添付票整理番号	104
使途	催行日 令和4年3月24日～25日 砂防会館 青木一彦事務所他		
	領収日 3月13日 航空代、宿泊代（食事なし）（株）リクルート		
政務活動の支出額	¥40,600-		

領収書等の写し添付欄

視察先 3/24砂防会館
 訪問先 3/24青木一彦事務所 高見康裕事務所 舞立昇治事務所 三浦靖事務所

領収書 再発行（1）

発行：No. [REDACTED]
 表示日： 2022年03月14日

下記、正に領収いたしました。

宛名 内藤芳秀様
 金額 ¥40,600-
※但し、航空券代・宿泊代等として（クレジットカード決済）
 予約番号 [REDACTED]
 旅行期間 2022年03月24日 ～ 2022年03月25日
 決済日 2022年03月13日

※本紙は電子的に保持している領収データを画面表示したものです。



- 注) 1 按分又は経費分割により支出を行った場合は、「領収書等の写し添付欄」の余白に按分率又は経費分割内訳額を記載する事。
 2 調査研究（海外で行うものに限る、視察を含む。）又は調査委託に関する支出に係る領収書等の写しを提出する場合には、政務活動報告書（別記様式第7号の2）を提出すること。

領 収 書 等 添 付 票

経 費 の 項 目	調査研究費	添付票整理番号	105
使 途	令和4年3月2日 産業・観光振興部会 活動費		
政 務 活 動 の 支 出 額	¥1,543-		

領収書等の写し添付欄

<p>領 収 証</p> <p>令和4年3月15日</p> <p>内藤 芳秀 様</p> <p>金 1,543 円 也</p> <p>但 令和4年2月定例会 3/2 産業・観光振興部会 活動費 上記金額正に領収いたしました。</p> <p>産業・観光振興部会 部会長 内 藤 芳 秀</p>

- 注) 1 按分又は経費分割により支出を行った場合は、「領収書等の写し添付欄」の余白に按分率又は経費分割内訳額を記載する事。
- 2 調査研究（海外で行うものに限る、視察を含む。）又は調査委託に関する支出に係る領収書等の写しを提出する場合には、政務活動報告書（別記様式第7号の2）を提出すること。

領 収 書 等 添 付 票

経 費 の 項 目	調査研究費	添付票整理番号	106
使 途	令和4年3月3日 政審会 活動費		
政 務 活 動 の 支 出 額	¥1,000-		

領収書等の写し添付欄

<p>領 収 証</p> <p style="text-align: right;">令和4年3月15日</p> <p>内藤 芳秀 様</p> <p style="text-align: center;">金 1,000 円 也</p> <p>但 令和4年2月定例会 3/3 政審会 活動費</p> <p style="text-align: center;">上記金額正に領収いたしました。</p> <p style="text-align: right;">政審会 会長 嘉本 祐</p>
--

- 注) 1 按分又は経費分割により支出を行った場合は、「領収書等の写し添付欄」の余白に按分率又は経費分割内訳額を記載する事。
- 2 調査研究（海外で行うものに限る、視察を含む。）又は調査委託に関する支出に係る領収書等の写しを提出する場合には、政務活動報告書（別記様式第7号の2）を提出すること。

領 収 書 等 添 付 票

経費の項目	事務費	添付票整理番号	107
使途	ギンテレツウシン インターネット使用料	3月分	¥5,500-
政務活動の 支出額	¥4,400-		

領収書等の写し添付欄

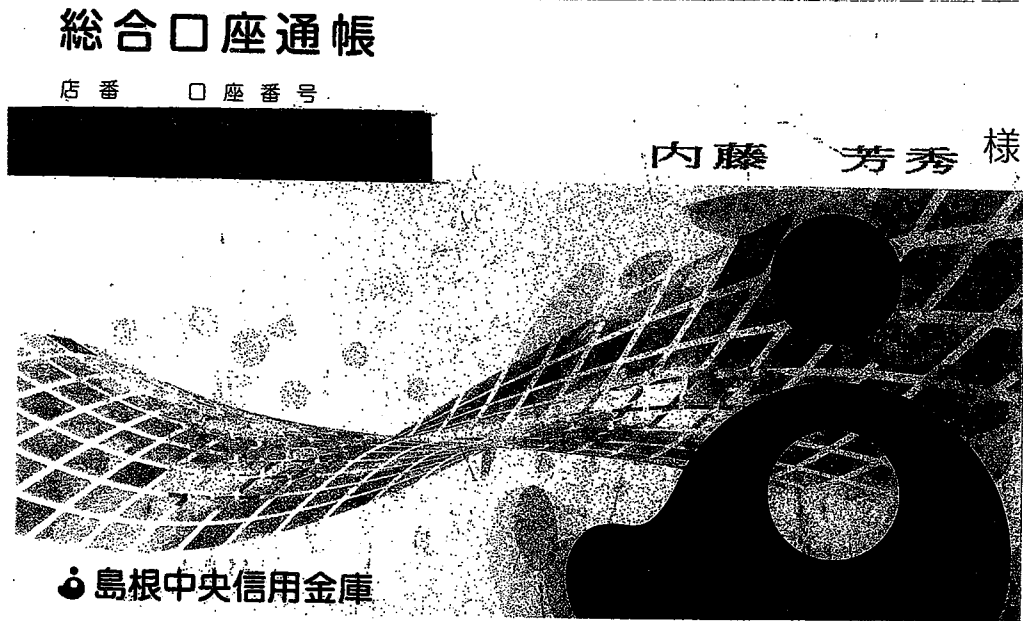

按分割合：80%

政務活動費からの支出額 $5,500円 \times 0.8 = 4,400円$

- 注) 1 按分又は経費分割により支出を行った場合は、「領収書等の写し添付欄」の余白に按分率又は経費分割内訳額を記載する事。
- 2 調査研究(海外で行うものに限る、視察を含む。)又は調査委託に関する支出に係る領収書等の写しを提出する場合には、政務活動報告書(別記様式第7号の2)を提出すること。

領 収 書 等 添 付 票

経費の項目	事務費	添付票整理番号	108
使 途	電話料金	3月分	¥1,984
政務活動の 支 出 額	¥1,587-		

領収書等の写し添付欄

電話料金等払込受領証

西日本ご利用分

ATMまたはゆうちょ銀行・郵便局で
ご請求先氏名
内藤芳秀事務所 様

お客様番号

2022年 3月ご請求分

金額(円)
¥1,984-

受取人
NTTファイナンス株式会社

お問合せ先 (無料)
0800-3335550

領 収 日 附 印
納 出 (2) 済
4.3.30
鳥根中央
大田
取入票貼付欄
(金融機関・CVS用)→お客様

按分割合：80%

政務活動費からの支出額 $1,984円 \times 0.8 = 1,587円$

- 注) 1 按分又は経費分割により支出を行った場合は、「領収書等の写し添付欄」の余白に按分率又は経費分割内訳額を記載する事。
- 2 調査研究（海外で行うものに限り、視察を含む。）又は調査委託に関する支出に係る領収書等の写しを提出する場合には、政務活動報告書（別記様式第7号の2）を提出すること。

領 収 書 等 添 付 票

経 費 の 項 目	事 務 所 費	添 付 票 整 理 番 号	109
使 途	電 気 料 金	3 月 分	¥3,948-
政 務 活 動 の 支 出 額	¥3,158-		

領収書等の写し添付欄

振込金受領証
(お客さま控え)

内藤芳秀事
務所
様

代表ご契約番号
[REDACTED]

金額(うち消費税等相当額)
4年 3月分 円
3948
358)

お問い合わせ先 中国電力
出雲 取扱店
0120
311-950

取扱店日付印
納
出(2)入
4.3.30
鳥根中央
大田
上記お振込金額を領しました。
被振込人 中国電力株式会社

按分割合：80%

政務活動費からの支出額 $3,948円 \times 0.8 = 3,158円$

- 注) 1 按分又は経費分割により支出を行った場合は、「領収書等の写し添付欄」の余白に按分率又は経費分割内訳額を記載する事。
- 2 調査研究（海外で行うものに限り、視察を含む。）又は調査委託に関する支出に係る領収書等の写しを提出する場合には、政務活動報告書（別記様式第7号の2）を提出すること。

領 収 書 等 添 付 票

経 費 の 項 目	広 聴 広 報 費	添 付 票 整 理 番 号	110
使 途	(株) 急行印刷 内藤芳秀県政レポート 折り込み日3月30日 (水)	¥326,819- 11,110枚	
政 務 活 動 の 支 出 額	¥261,455-		

領収書等の写し添付欄

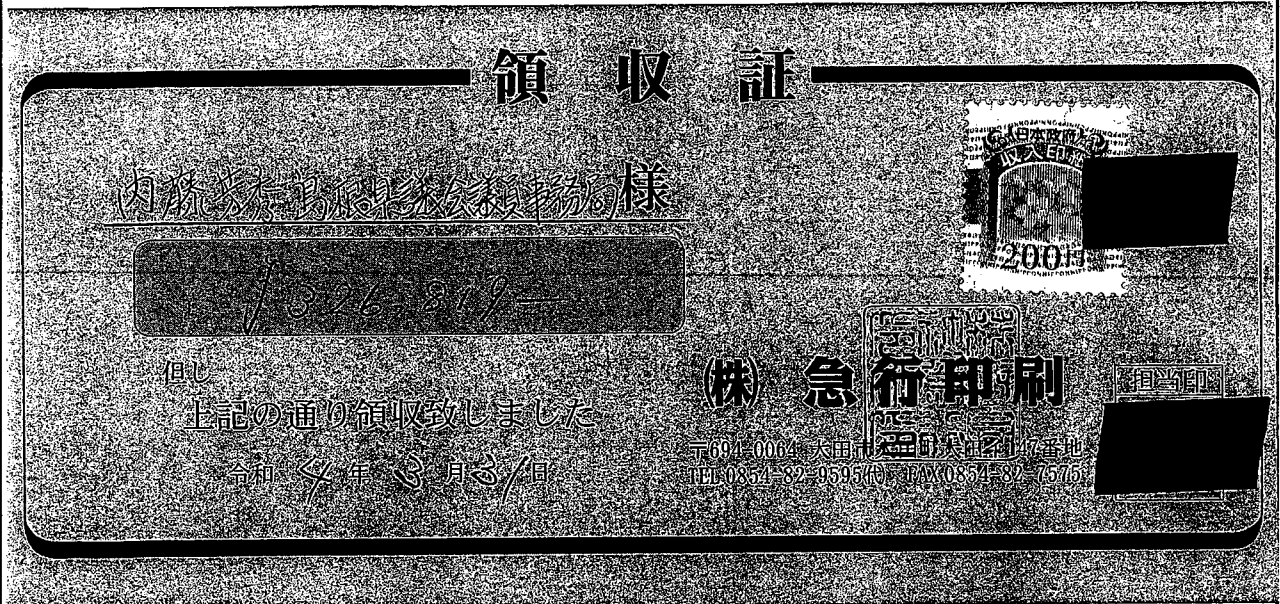

按分割合：80%

政務活動費からの支出額 $326,819円 \times 0.8 = 261,455円$

- 注) 1 按分又は経費分割により支出を行った場合は、「領収書等の写し添付欄」の余白に按分率又は経費分割内訳額を記載する事。
 2 調査研究 (海外で行うものに限り、視察を含む。) 又は調査委託に関する支出に係る領収書等の写しを提出する場合には、政務活動報告書 (別記様式第7号の2) を提出すること。

領 収 書 等 添 付 票

経 費 の 項 目	人 件 費	添 付 票 整 理 番 号	1 1 1
使 途	給 料	3月分	¥76,000
政 務 活 動 の 支 出 額	¥60,800-		

領収書等の写し添付欄

領 収 証 内藤芳香事務所様 No. _____

金 額										
										76000

内 訳	
現 金	
小 切 手	/
手 形	/
消費税額等(%)	

但 3月分給料

4年 3月31日 上記正に領収いたしました

収入印紙



按分割合：80%

政務活動費からの支出額 76,000円×0.8=60,800円

- 注) 1 按分又は経費分割により支出を行った場合は、「領収書等の写し添付欄」の余白に按分率又は経費分割内訳額を記載する事。
 2 調査研究(海外で行うもの)に限り、視察を含む。)又は調査委託に関する支出に係る領収書等の写しを提出する場合には、政務活動報告書(別記様式第7号の2)を提出すること。

領 収 書 等 添 付 票

経 費 の 項 目	事 務 費	添 付 票 整 理 番 号	1 1 2
使 途	クリアファイル		
政 務 活 動 の 支 出 額	¥1,892-		

領収書等の写し添付欄

領 収 証

No. _____

内藤芳秀事務所 様

〇 年 〇 月 〇 日

★ ¥ 1,892-

但 クリアファイル代

上記正に領収いたしました

内 訳
 税抜金額
 消費税額等(%)

〒694-0064 大田市大田町大田イ729-11

杉 谷 文 具

代表 杉谷孝雄

TEL0854-82-0403 FAX0854-82-70

ゴクヨ ウケ-76

- 注) 1 按分又は経費分割により支出を行った場合は、「領収書等の写し添付欄」の余白に按分率又は経費分割内訳額を記載する事。
 2 調査研究(海外で行うもの限り、視察を含む。)又は調査委託に関する支出に係る領収書等の写しを提出する場合には、政務活動報告書(別記様式第7号の2)を提出すること。

領 収 書 等 添 付 票

経 費 の 項 目	事 務 費	添 付 票 整 理 番 号	1 1 3
使 途	コピーカウンター料金	3月分	¥2,436
政 務 活 動 の 支 出 額	¥1,948-		

領収書等の写し添付欄

領 収 証 No. _____

内藤若秀事務所 様 4年3月31日

★ ¥ 2,436 -
 但 コピーカウンター料金
 上記正に領収いたしました

内 訳 _____

税抜金額 _____

消費税額等(%) _____

〒694-0064 大田市大田町大田イ729-11

杉 谷 文 具 店

代表 杉谷孝雄

TEL0854-82-0403 FAX0854-82-7036

コクヨ ウケ-76

按分割合：80%

政務活動費からの支出額 $2,436円 \times 0.8 = 1,948円$

- 注) 1 按分又は経費分割により支出を行った場合は、「領収書等の写し添付欄」の余白に按分率又は経費分割内訳額を記載する事。
- 2 調査研究(海外で行うものに限る、視察を含む。)又は調査委託に関する支出に係る領収書等の写しを提出する場合には、政務活動報告書(別記様式第7号の2)を提出すること。

領 収 書 等 添 付 票

経費の項目	資料購入費	添付票整理番号	114-1
使途	販売店 公明新聞 令和3年4月～4年3月分 1,887円×12ヶ月=22,644円		
政務活動の支出額	¥18,115-		

領収書等の写し添付欄

	金額
4月分	1,887円
5月分	1,887円
6月分	1,887円
7月分	1,887円
8月分	1,887円
9月分	1,887円
10月分	1,887円
11月分	1,887円
12月分	1,887円
1月分	1,887円
2月分	1,887円
3月分	1,887円
計	22,644円

按分割合：80%

政務活動費からの支出額 $22,644円 \times 0.8 = 18,115円$

- 注) 1 按分又は経費分割により支出を行った場合は、「領収書等の写し添付欄」の余白に按分率又は経費分割内訳額を記載する事。
 2 調査研究（海外で行うものに限る、視察を含む。）又は調査委託に関する支出に係る領収書等の写しを提出する場合には、政務活動報告書（別記様式第7号の2）を提出すること。

領収書等添付票

経費の項目	資料購入費	添付票整理番号	114-2
使途			
政務活動の支出額			

領収書等の写し添付欄

新聞購読料 領収証
 内藤 芳秀 様
 ご購読ありがとうございます。
 下記金額を正に領収いたしました。
 2021年4月分 領収日 4月28日
 領収金額 ¥1,887

品名	定価(税込)	部数	金額

その他購読料等 領収証

品名	定価(税込)	部数	金額
公明新聞※	1,887	1	1,887

※は軽減税率対象品目です。 (10%対象 0)
(8%対象 1,887)

新聞購読料 領収証
 内藤 芳秀 様
 ご購読ありがとうございます。
 下記金額を正に領収いたしました。
 2021年5月分 領収日 5月28日
 領収金額 ¥1,887

品名	定価(税込)	部数	金額

その他購読料等 領収証

品名	定価(税込)	部数	金額
公明新聞※	1,887	1	1,887

※は軽減税率対象品目です。 (10%対象 0)
(8%対象 1,887)

- 注) 1 按分又は経費分割により支出を行った場合は、「領収書等の写し添付欄」の余白に按分率又は経費分割内訳額を記載する事。
 2 調査研究(海外で行うもの)に限り、視察を含む。)又は調査委託に関する支出に係る領収書等の写しを提出する場合には、政務活動報告書(別記様式第7号の2)を提出すること。

別記様式第7号 (第4条関係)

領 収 書 等 添 付 票

経費の項目	資料購入費	添付票整理番号	114-3																
使 途																			
政務活動の 支 出 額																			
領収書等の写し添付欄																			
新聞購読料 領 収 証		新聞購読料 領 収 証																	
内藤 芳秀 様 ご購読ありがとうございます。 下記金額を正に領収いたしました。 2021年6月分 領収日 6月28日		内藤 芳秀 様 ご購読ありがとうございます。 下記金額を正に領収いたしました。 2021年7月分 領収日 7月29日																	
領収金額		領収金額																	
¥1,887		¥1,887																	
<table border="1" style="width:100%; border-collapse: collapse;"> <thead> <tr> <th style="width:25%;">品 名</th> <th style="width:25%;">定価(税込)</th> <th style="width:25%;">部 数</th> <th style="width:25%;">金 額</th> </tr> </thead> <tbody> <tr> <td> </td> <td> </td> <td> </td> <td> </td> </tr> </tbody> </table>		品 名	定価(税込)	部 数	金 額					<table border="1" style="width:100%; border-collapse: collapse;"> <thead> <tr> <th style="width:25%;">品 名</th> <th style="width:25%;">定価(税込)</th> <th style="width:25%;">部 数</th> <th style="width:25%;">金 額</th> </tr> </thead> <tbody> <tr> <td> </td> <td> </td> <td> </td> <td> </td> </tr> </tbody> </table>		品 名	定価(税込)	部 数	金 額				
品 名	定価(税込)	部 数	金 額																
品 名	定価(税込)	部 数	金 額																
その他購読料等 領 収 証		その他購読料等 領 収 証																	
<table border="1" style="width:100%; border-collapse: collapse;"> <thead> <tr> <th style="width:25%;">品 名</th> <th style="width:25%;">定価(税込)</th> <th style="width:25%;">部 数</th> <th style="width:25%;">金 額</th> </tr> </thead> <tbody> <tr> <td>公明新聞※</td> <td>1,887</td> <td>1</td> <td>1,887</td> </tr> </tbody> </table>		品 名	定価(税込)	部 数	金 額	公明新聞※	1,887	1	1,887	<table border="1" style="width:100%; border-collapse: collapse;"> <thead> <tr> <th style="width:25%;">品 名</th> <th style="width:25%;">定価(税込)</th> <th style="width:25%;">部 数</th> <th style="width:25%;">金 額</th> </tr> </thead> <tbody> <tr> <td>公明新聞※</td> <td>1,887</td> <td>1</td> <td>1,887</td> </tr> </tbody> </table>		品 名	定価(税込)	部 数	金 額	公明新聞※	1,887	1	1,887
品 名	定価(税込)	部 数	金 額																
公明新聞※	1,887	1	1,887																
品 名	定価(税込)	部 数	金 額																
公明新聞※	1,887	1	1,887																
※は軽減税率対象品目です。 (10%対象 0) (8%対象 1,887)		※は軽減税率対象品目です。 (10%対象 0) (8%対象 1,887)																	

- 注) 1 按分又は経費分割により支出を行った場合は、「領収書等の写し添付欄」の余白に按分率又は経費分割内訳額を記載する事。
- 2 調査研究(海外で行うもの)に限り、視察を含む。)又は調査委託に関する支出に係る領収書等の写しを提出する場合には、政務活動報告書(別記様式第7号の2)を提出すること。

別記様式第7号 (第4条関係)

領収書等添付票

経費の項目	資料購入費	添付票整理番号	114-4
使途			
政務活動の支出額			

領収書等の写し添付欄

新聞購読料 領収証
 内藤 芳秀 様
 ご購読ありがとうございます。
 下記金額を正に領収いたしました。
 2021年8月分 領収日 8月30日
 領収金額 ¥1,887

品名	定価(税込)	部数	金額

その他購読料等 領収証

品名	定価(税込)	部数	金額
公明新聞※	1,887	1	1,887

※は軽減税率対象品目です。 (10%対象 0)
 (8%対象 1,887)

新聞購読料 領収証
 内藤 芳秀 様
 ご購読ありがとうございます。
 下記金額を正に領収いたしました。
 2021年9月分 領収日 9月28日
 領収金額 ¥1,887

品名	定価(税込)	部数	金額

その他購読料等 領収証

品名	定価(税込)	部数	金額
公明新聞※	1,887	1	1,887

※は軽減税率対象品目です。 (10%対象 0)
 (8%対象 1,887)

- 注) 1 按分又は経費分割により支出を行った場合は、「領収書等の写し添付欄」の余白に按分率又は経費分割内訳額を記載する事。
 2 調査研究(海外で行うもの)に限り、視察を含む。)又は調査委託に関する支出に係る領収書等の写しを提出する場合には、政務活動報告書(別記様式第7号の2)を提出すること。

領収書等添付票

経費の項目	資料購入費	添付票整理番号	114-5
使途			
政務活動の支出額			

領収書等の写し添付欄

新聞購読料 領収証
 内藤 芳秀 様
 ご購読ありがとうございます。
 下記金額を正に領収いたしました。
 2021年10月分 領収日 10月29日
 領収金額 ¥1,887

品名	定価(税込)	部数	金額

新聞購読料 領収証
 内藤 芳秀 様
 ご購読ありがとうございます。
 下記金額を正に領収いたしました。
 2021年11月分 領収日 11月29日
 領収金額 ¥1,887

品名	定価(税込)	部数	金額

その他購読料等 領収証

品名	定価(税込)	部数	金額
公明新聞※	1,887	1	1,887

 ※は軽減税率対象品目です。 (10%対象 0)
 (8%対象 1,887)

その他購読料等 領収証

品名	定価(税込)	部数	金額
公明新聞※	1,887	1	1,887

 ※は軽減税率対象品目です。 (10%対象 0)
 (8%対象 1,887)

- 注) 1 按分又は経費分割により支出を行った場合は、「領収書等の写し添付欄」の余白に按分率又は経費分割内訳額を記載する事。
 2 調査研究(海外で行うものに限る、視察を含む。)又は調査委託に関する支出に係る領収書等の写しを提出する場合には、政務活動報告書(別記様式第7号の2)を提出すること。

領収書等添付票

経費の項目	資料購入費	添付票整理番号	114-6
使途			
政務活動の支出額			

領収書等の写し添付欄

新聞購読料 領収証
 内藤 芳秀 様
 ご購読ありがとうございます。
 下記金額を正に領収いたしました。
 2021年12月分 領収日 月 日
 領収金額 ¥1,887

品名	定価(税込)	部数	金額

その他購読料等 領収証

品名	定価(税込)	部数	金額
公明新聞※	1,887	1	1,887

※は軽減税率対象品目です。 (10%対象 0)
(8%対象 1,887)

新聞購読料 領収証
 内藤 芳秀 様
 ご購読ありがとうございます。
 下記金額を正に領収いたしました。
 2022年1月分 領収日 / 月 28日
 領収金額 ¥1,887

品名	定価(税込)	部数	金額

その他購読料等 領収証

品名	定価(税込)	部数	金額
公明新聞※	1,887	1	1,887

※は軽減税率対象品目です。 (10%対象 0)
(8%対象 1,887)

- 注) 1 按分又は経費分割により支出を行った場合は、「領収書等の写し添付欄」の余白に按分率又は経費分割内訳額を記載する事。
 2 調査研究(海外で行うもの)に限り、視察を含む。)又は調査委託に関する支出に係る領収書等の写しを提出する場合には、政務活動報告書(別記様式第7号の2)を提出すること。

別記様式第7号 (第4条関係)

領収書等添付票

経費の項目	資料購入費	添付票整理番号	114-7																
使途																			
政務活動の支出額																			
領収書等の写し添付欄																			
新聞購読料 領収証		新聞購読料 領収証																	
内藤 芳秀 様 ご購読ありがとうございます。 下記金額を正に領収いたしました。 2022年2月分 領収日 2月25日		内藤 芳秀 様 ご購読ありがとうございます。 下記金額を正に領収いたしました。 2022年3月分 領収日 3月29日																	
領収金額 ¥1,887		領収金額 ¥1,887																	
<table border="1" style="width:100%; border-collapse: collapse;"> <thead> <tr> <th>品名</th> <th>定価(税込)</th> <th>部数</th> <th>金額</th> </tr> </thead> <tbody> <tr> <td> </td> <td> </td> <td> </td> <td> </td> </tr> </tbody> </table>		品名	定価(税込)	部数	金額					<table border="1" style="width:100%; border-collapse: collapse;"> <thead> <tr> <th>品名</th> <th>定価(税込)</th> <th>部数</th> <th>金額</th> </tr> </thead> <tbody> <tr> <td> </td> <td> </td> <td> </td> <td> </td> </tr> </tbody> </table>		品名	定価(税込)	部数	金額				
品名	定価(税込)	部数	金額																
品名	定価(税込)	部数	金額																
その他購読料等 領収証		その他購読料等 領収証																	
<table border="1" style="width:100%; border-collapse: collapse;"> <thead> <tr> <th>品名</th> <th>定価(税込)</th> <th>部数</th> <th>金額</th> </tr> </thead> <tbody> <tr> <td>公明新聞※</td> <td>1,887</td> <td>1</td> <td>1,887</td> </tr> </tbody> </table>		品名	定価(税込)	部数	金額	公明新聞※	1,887	1	1,887	<table border="1" style="width:100%; border-collapse: collapse;"> <thead> <tr> <th>品名</th> <th>定価(税込)</th> <th>部数</th> <th>金額</th> </tr> </thead> <tbody> <tr> <td>公明新聞※</td> <td>1,887</td> <td>1</td> <td>1,887</td> </tr> </tbody> </table>		品名	定価(税込)	部数	金額	公明新聞※	1,887	1	1,887
品名	定価(税込)	部数	金額																
公明新聞※	1,887	1	1,887																
品名	定価(税込)	部数	金額																
公明新聞※	1,887	1	1,887																
※は軽減税率対象品目です。 (10%対象 0) (8%対象 1,887)		※は軽減税率対象品目です。 (10%対象 0) (8%対象 1,887)																	

- 注) 1 按分又は経費分割により支出を行った場合は、「領収書等の写し添付欄」の余白に按分率又は経費分割内訳額を記載する事。
- 2 調査研究(海外で行うものに限り、視察を含む。)又は調査委託に関する支出に係る領収書等の写しを提出する場合には、政務活動報告書(別記様式第7号の2)を提出すること。

領 収 書 等 添 付 票

経費の項目	資料購入費	添付票整理番号	115-1
使途	「赤旗」大田出張所 「しんぶん赤旗」日曜版 令和3年4月～4年3月分 930円×12ヶ月＝11,160円		
政務活動の支出額	¥8,928-		

領収書等の写し添付欄

	金額
4月分	930円
5月分	930円
6月分	930円
7月分	930円
8月分	930円
9月分	930円
10月分	930円
11月分	930円
12月分	930円
1月分	930円
2月分	930円
3月分	930円
計	11,160円

按分割合：80%

政務活動費からの支出額 $11,160円 \times 0.8 = 8,928円$

- 注) 1 按分又は経費分割により支出を行った場合は、「領収書等の写し添付欄」の余白に按分率又は経費分割内訳額を記載する事。
 2 調査研究（海外で行うものに限る、視察を含む。）又は調査委託に関する支出に係る領収書等の写しを提出する場合には、政務活動報告書（別記様式第7号の2）を提出すること。

別記様式第7号 (第4条関係)

領 収 書 等 添 付 票

経費の項目	資料購入費	添付票整理番号	115-2
使 途			
政務活動の 支 出 額			
領収書等の写し添付欄			
<div style="display: flex; justify-content: space-between;"> <div style="width: 60%;"> <p>内藤 芳秀 様</p> <p>新聞・雑誌名 部数 金額</p> <p>「しんぶん赤旗」日曜版 1 930</p> <p>日頃からの日本共産党へのご支援に、心から感謝申し上げます。引き続き「しんぶん赤旗」の購読をよろしくお願ひします。</p> </div> <div style="width: 35%; text-align: right;"> <p>日本共産党発行の しんぶん赤旗 領収書</p> <p>930 円</p> <p>2021 年 4 月分</p> <p>上記の金額たしかにいただきました。 ありがとうございます。</p> <p>「しんぶん赤旗」大田出張所 大田市大田町大沢694-1 TEL 0854-82-1210 FAX 0854-82-1210</p> <p>領収日 4/28 扱番</p> </div> </div> <div style="display: flex; justify-content: space-between;"> <div style="width: 60%;"> <p>内藤 芳秀 様</p> <p>新聞・雑誌名 部数 金額</p> <p>「しんぶん赤旗」日曜版 1 930</p> <p>一希望ある新しい日本へ—日本共産党は次の総選挙で政権交代を実現し、野党連合政権を樹立することに正面から挑戦します。</p> </div> <div style="width: 35%; text-align: right;"> <p>日本共産党発行の しんぶん赤旗 領収書</p> <p>930 円</p> <p>2021 年 5 月分</p> <p>上記の金額たしかにいただきました。 ありがとうございます。</p> <p>「しんぶん赤旗」大田出張所 大田市大田町大沢694-1 TEL 0854-82-1210 FAX 0854-82-1210</p> <p>領収日 5/25 扱番</p> </div> </div> <div style="display: flex; justify-content: space-between;"> <div style="width: 60%;"> <p>内藤 芳秀 様</p> <p>新聞・雑誌名 部数 金額</p> <p>「しんぶん赤旗」日曜版 1 930</p> <p>当地区委員会では「赤旗」日刊紙、日曜版と各種雑誌の購読料の自動引き落とし制度を導入しました。ご利用の方は、ご連絡下さい。</p> </div> <div style="width: 35%; text-align: right;"> <p>日本共産党発行の しんぶん赤旗 領収書</p> <p>930 円</p> <p>2021 年 6 月分</p> <p>上記の金額たしかにいただきました。 ありがとうございます。</p> <p>「しんぶん赤旗」大田出張所 大田市大田町大沢694-1 TEL 0854-82-1210 FAX 0854-82-1210</p> <p>領収日 6/30 扱番</p> </div> </div>			

- 注) 1 按分又は経費分割により支出を行った場合は、「領収書等の写し添付欄」の余白に按分率又は経費分割内訳額を記載する事。
- 2 調査研究(海外で行うものに限る、視察を含む。)又は調査委託に関する支出に係る領収書等の写しを提出する場合には、政務活動報告書(別記様式第7号の2)を提出すること。

領 収 書 等 添 付 票

経費の項目	資料購入費	添付票整理番号	115-3
使 途			
政務活動の支出額			

領収書等の写し添付欄

日本共産党発行の **しんぶん赤旗**

内藤 芳秀 様 領収書

新聞・雑誌名 部数 金額
「しんぶん赤旗」日曜版 1 930

2021 年 7 月分
上記の金額たしかにいただきました。
ありがとうございました。
「しんぶん赤旗」大田出張所
大田市大田町大沢694-1
TEL 0854-82-1210
FAX 0854-82-1210

当地区委員会では「赤旗」日刊紙、日曜版と各種雑誌の購読料の自動引き落とし制度を導入しました。ご利用の方は、ご連絡下さい。

領収日 7/28 投書

日本共産党発行の **しんぶん赤旗**

内藤 芳秀 様 領収書

新聞・雑誌名 部数 金額
「しんぶん赤旗」日曜版 1 930

2021 年 8 月分
上記の金額たしかにいただきました。
ありがとうございました。
「しんぶん赤旗」大田出張所
大田市大田町大沢694-1
TEL 0854-82-1210
FAX 0854-82-1210

当地区委員会では「赤旗」日刊紙、日曜版と各種雑誌の購読料の自動引き落とし制度を導入しました。ご利用の方は、ご連絡下さい。

領収日 8/23 投書

日本共産党発行の **しんぶん赤旗**

内藤 芳秀 様 領収書

新聞・雑誌名 部数 金額
「しんぶん赤旗」日曜版 1 930

2021 年 9 月分
上記の金額たしかにいただきました。
ありがとうございました。
「しんぶん赤旗」大田出張所
大田市大田町大沢694-1
TEL 0854-82-1210
FAX 0854-82-1210

菅首相が退陣を表明しました。日本共産党は、新型コロナから命と暮らしを守る政治の実現へ、全力を尽くします。

領収日 10/8 投書

- 注) 1 按分又は経費分割により支出を行った場合は、「領収書等の写し添付欄」の余白に按分率又は経費分割内訳額を記載する事。
- 2 調査研究（海外で行うものに限り、視察を含む。）又は調査委託に関する支出に係る領収書等の写しを提出する場合には、政務活動報告書（別記様式第7号の2）を提出すること。

別記様式第7号 (第4条関係)

領収書等添付票

経費の項目	資料購入費	添付票整理番号	115-4
使途			
政務活動の支出額			

領収書等の写し添付欄

内藤 芳秀 様

新聞・雑誌名 部数 金額
「しんぶん赤旗」日曜版 1 930

日本共産党発行の
しんぶん赤旗
領収書

2021 年 10 月分
上記の金額たしかにいただきました。
ありがとうございました。
「しんぶん赤旗」大田出張所
大田市大田町大沢694-1
TEL 0854-82-1210
FAX 0854-82-1210

一希望ある新しい日本へ
日本共産党は総選挙で政権交代を実現し、野
党連合政権の樹立へ全力を尽くします。

領収日 10/26 扱者 [Redacted]

内藤 芳秀 様

新聞・雑誌名 部数 金額
「しんぶん赤旗」日曜版 1 930

日本共産党発行の
しんぶん赤旗
領収書

2021 年 11 月分
上記の金額たしかにいただきました。
ありがとうございました。
「しんぶん赤旗」大田出張所
大田市大田町大沢694-1
TEL 0854-82-1210
FAX 0854-82-1210

総選挙が終わりました。日本共産党は、市民
連合と野党4党が結んだ共通政策実現へ全力
を尽くします。

領収日 12/8 扱者 [Redacted]

内藤 芳秀 様

新聞・雑誌名 部数 金額
「しんぶん赤旗」日曜版 1 930

日本共産党発行の
しんぶん赤旗
領収書

2021 年 12 月分
上記の金額たしかにいただきました。
ありがとうございました。
「しんぶん赤旗」大田出張所
大田市大田町大沢694-1
TEL 0854-82-1210
FAX 0854-82-1210

「しんぶん赤旗」をご購読いただきありがと
うございます。引き続き、ご購読をよろし
くお願いいたします。

領収日 12/22 扱者 [Redacted]

- 注) 1 按分又は経費分割により支出を行った場合は、「領収書等の写し添付欄」の
余白に按分率又は経費分割内訳額を記載する事。
- 2 調査研究 (海外で行うものに限りに、視察を含む。) 又は調査委託に関する支
出に係る領収書等の写しを提出する場合には、政務活動報告書 (別記様式第7
号の2) を提出すること。

別記様式第7号（第4条関係）

領 収 書 等 添 付 票

経費の項目	資料購入費	添付票整理番号	115-5								
使 途											
政務活動の 支 出 額											
領収書等の写し添付欄											
<p style="text-align: center;">日本共産党発行の しんぶん赤旗</p> <p style="text-align: center;">領 収 書</p> <p>内藤 芳秀 様</p> <table style="width: 100%;"> <tr> <td>新聞・雑誌名</td> <td>部数</td> <td>金額</td> <td>930 円</td> </tr> <tr> <td>「しんぶん赤旗」日曜版</td> <td>1</td> <td>930</td> <td></td> </tr> </table> <p style="text-align: right;">2022 年 1 月分</p> <p>上記の金額たしかにいただきました。 ありがとうございました。</p> <p>「しんぶん赤旗」大田出張所 大田市大田町大沢694-1 TEL 0854-82-1210 FAX 0854-82-1210</p> <p>日本共産党は今年7月で党創立100周年を迎えます。今年も「しんぶん赤旗」と日本共産党をよろしく願っています。</p> <p>領収日 1/24 振替</p>				新聞・雑誌名	部数	金額	930 円	「しんぶん赤旗」日曜版	1	930	
新聞・雑誌名	部数	金額	930 円								
「しんぶん赤旗」日曜版	1	930									
<p style="text-align: center;">日本共産党発行の しんぶん赤旗</p> <p style="text-align: center;">領 収 書</p> <p>内藤 芳秀 様</p> <table style="width: 100%;"> <tr> <td>新聞・雑誌名</td> <td>部数</td> <td>金額</td> <td>930 円</td> </tr> <tr> <td>「しんぶん赤旗」日曜版</td> <td>1</td> <td>930</td> <td></td> </tr> </table> <p style="text-align: right;">2022 年 2 月分</p> <p>上記の金額たしかにいただきました。 ありがとうございました。</p> <p>「しんぶん赤旗」大田出張所 大田市大田町大沢694-1 TEL 0854-82-1210 FAX 0854-82-1210</p> <p>新型コロナウイルス感染拡大の第6波は、予断を許さない状況が続いています。ワクチン接種・検査体制の拡充と生活を守る支援が必要です。</p> <p>領収日 3/2 振替</p>				新聞・雑誌名	部数	金額	930 円	「しんぶん赤旗」日曜版	1	930	
新聞・雑誌名	部数	金額	930 円								
「しんぶん赤旗」日曜版	1	930									
<p style="text-align: center;">日本共産党発行の しんぶん赤旗</p> <p style="text-align: center;">領 収 書</p> <p>内藤 芳秀 様</p> <table style="width: 100%;"> <tr> <td>新聞・雑誌名</td> <td>部数</td> <td>金額</td> <td>930 円</td> </tr> <tr> <td>「しんぶん赤旗」日曜版</td> <td>1</td> <td>930</td> <td></td> </tr> </table> <p style="text-align: right;">2022 年 3 月分</p> <p>上記の金額たしかにいただきました。 ありがとうございました。</p> <p>「しんぶん赤旗」大田出張所 大田市大田町大沢694-1 TEL 0854-82-1210 FAX 0854-82-1210</p> <p>日本共産党演説会：4月10日(日)14:30～ 場所：松江アルサホール（JR松江駅北） 弁士：小池晃党書記局長・参議院議員ほか</p> <p>領収日 3/30 振替</p>				新聞・雑誌名	部数	金額	930 円	「しんぶん赤旗」日曜版	1	930	
新聞・雑誌名	部数	金額	930 円								
「しんぶん赤旗」日曜版	1	930									

- 注) 1 按分又は経費分割により支出を行った場合は、「領収書等の写し添付欄」の余白に按分率又は経費分割内訳額を記載する事。
- 2 調査研究（海外で行うものに限り、視察を含む。）又は調査委託に関する支出に係る領収書等の写しを提出する場合には、政務活動報告書（別記様式第7号の2）を提出すること。

領 収 書 等 添 付 票

経 費 の 項 目	資 料 購 入 費	添 付 票 整 理 番 号	116-1
使 途	読売センター大田東・西 読売新聞 令和3年4月～4年3月分 3,400円×12ヶ月=40,800円		
政 務 活 動 の 支 出 額	¥32,640-		

領収書等の写し添付欄

	金額
4月分	3,400円
5月分	3,400円
6月分	3,400円
7月分	3,400円
8月分	3,400円
9月分	3,400円
10月分	3,400円
11月分	3,400円
12月分	3,400円
1月分	3,400円
2月分	3,400円
3月分	3,400円
計	40,800円

按分割合：80%

政務活動費からの支出額 $40,800円 \times 0.8 = 32,640円$

- 注) 1 按分又は経費分割により支出を行った場合は、「領収書等の写し添付欄」の余白に按分率又は経費分割内訳額を記載する事。
 2 調査研究（海外で行うものに限り、視察を含む。）又は調査委託に関する支出に係る領収書等の写しを提出する場合には、政務活動報告書（別記様式第7号の2）を提出すること。

領収書等添付票

経費の項目	資料購入費	添付票整理番号	116-2
使途			
政務活動の支出額			

領収書等の写し添付欄

<p>領収書 区域005 全戸0048 お問合せNo00338</p> <p>お名前 内藤 芳秀 様</p> <p>3年 4月分</p> <table border="1"> <thead> <tr> <th>銘</th> <th>柄</th> <th>部数</th> <th>金額</th> </tr> </thead> <tbody> <tr> <td>1</td> <td>読売</td> <td>1</td> <td>3,400</td> </tr> <tr> <td>2</td> <td></td> <td></td> <td></td> </tr> <tr> <td>3</td> <td></td> <td></td> <td></td> </tr> <tr> <td colspan="2">合計</td> <td></td> <td>3,400円</td> </tr> </tbody> </table> <p>領収日 3年4月8日</p> <p>読売センター大田東・西 TEL84-5111 大田市大田町口1173-4</p> <p>領収印 </p>	銘	柄	部数	金額	1	読売	1	3,400	2				3				合計			3,400円	<p>領収書 区域005 全戸0048 お問合せNo00338</p> <p>お名前 内藤 芳秀 様</p> <p>3年 7月分</p> <table border="1"> <thead> <tr> <th>銘</th> <th>柄</th> <th>部数</th> <th>金額</th> </tr> </thead> <tbody> <tr> <td>1</td> <td>読売</td> <td>1</td> <td>3,400</td> </tr> <tr> <td>2</td> <td></td> <td></td> <td></td> </tr> <tr> <td>3</td> <td></td> <td></td> <td></td> </tr> <tr> <td colspan="2">合計</td> <td></td> <td>3,400円</td> </tr> </tbody> </table> <p>領収日 3年7月9日</p> <p>読売センター大田東・西 TEL84-5111 大田市大田町口1173-4</p> <p>領収印 </p>	銘	柄	部数	金額	1	読売	1	3,400	2				3				合計			3,400円
銘	柄	部数	金額																																						
1	読売	1	3,400																																						
2																																									
3																																									
合計			3,400円																																						
銘	柄	部数	金額																																						
1	読売	1	3,400																																						
2																																									
3																																									
合計			3,400円																																						
<p>領収書 区域005 全戸0048 お問合せNo00338</p> <p>お名前 内藤 芳秀 様</p> <p>3年 5月分</p> <table border="1"> <thead> <tr> <th>銘</th> <th>柄</th> <th>部数</th> <th>金額</th> </tr> </thead> <tbody> <tr> <td>1</td> <td>読売</td> <td>1</td> <td>3,400</td> </tr> <tr> <td>2</td> <td></td> <td></td> <td></td> </tr> <tr> <td>3</td> <td></td> <td></td> <td></td> </tr> <tr> <td colspan="2">合計</td> <td></td> <td>3,400円</td> </tr> </tbody> </table> <p>領収日 3年5月28日</p> <p>読売センター大田東・西 TEL84-5111 大田市大田町口1173-4</p> <p>領収印 </p>	銘	柄	部数	金額	1	読売	1	3,400	2				3				合計			3,400円	<p>領収書 区域005 全戸0048 お問合せNo00338</p> <p>お名前 内藤 芳秀 様</p> <p>3年 8月分</p> <table border="1"> <thead> <tr> <th>銘</th> <th>柄</th> <th>部数</th> <th>金額</th> </tr> </thead> <tbody> <tr> <td>1</td> <td>読売</td> <td>1</td> <td>3,400</td> </tr> <tr> <td>2</td> <td></td> <td></td> <td></td> </tr> <tr> <td>3</td> <td></td> <td></td> <td></td> </tr> <tr> <td colspan="2">合計</td> <td></td> <td>3,400円</td> </tr> </tbody> </table> <p>領収日 3年8月30日</p> <p>読売センター大田東・西 TEL84-5111 大田市大田町口1173-4</p> <p>領収印 </p>	銘	柄	部数	金額	1	読売	1	3,400	2				3				合計			3,400円
銘	柄	部数	金額																																						
1	読売	1	3,400																																						
2																																									
3																																									
合計			3,400円																																						
銘	柄	部数	金額																																						
1	読売	1	3,400																																						
2																																									
3																																									
合計			3,400円																																						
<p>領収書 区域005 全戸0048 お問合せNo00338</p> <p>お名前 内藤 芳秀 様</p> <p>3年 6月分</p> <table border="1"> <thead> <tr> <th>銘</th> <th>柄</th> <th>部数</th> <th>金額</th> </tr> </thead> <tbody> <tr> <td>1</td> <td>読売</td> <td>1</td> <td>3,400</td> </tr> <tr> <td>2</td> <td></td> <td></td> <td></td> </tr> <tr> <td>3</td> <td></td> <td></td> <td></td> </tr> <tr> <td colspan="2">合計</td> <td></td> <td>3,400円</td> </tr> </tbody> </table> <p>領収日 3年6月28日</p> <p>読売センター大田東・西 TEL84-5111 大田市大田町口1173-4</p> <p>領収印 </p>	銘	柄	部数	金額	1	読売	1	3,400	2				3				合計			3,400円	<p>領収書 区域005 全戸0048 お問合せNo00338</p> <p>お名前 内藤 芳秀 様</p> <p>3年 9月分</p> <table border="1"> <thead> <tr> <th>銘</th> <th>柄</th> <th>部数</th> <th>金額</th> </tr> </thead> <tbody> <tr> <td>1</td> <td>読売</td> <td>1</td> <td>3,400</td> </tr> <tr> <td>2</td> <td></td> <td></td> <td></td> </tr> <tr> <td>3</td> <td></td> <td></td> <td></td> </tr> <tr> <td colspan="2">合計</td> <td></td> <td>3,400円</td> </tr> </tbody> </table> <p>領収日 3年9月7日</p> <p>読売センター大田東・西 TEL84-5111 大田市大田町口1173-4</p> <p>領収印 </p>	銘	柄	部数	金額	1	読売	1	3,400	2				3				合計			3,400円
銘	柄	部数	金額																																						
1	読売	1	3,400																																						
2																																									
3																																									
合計			3,400円																																						
銘	柄	部数	金額																																						
1	読売	1	3,400																																						
2																																									
3																																									
合計			3,400円																																						

注) 1 按分又は経費分割により支出を行った場合は、「領収書等の写し添付欄」の余白に按分率又は経費分割内訳額を記載する事。
 2 調査研究(海外で行うものに限り、視察を含む。)又は調査委託に関する支出に係る領収書等の写しを提出する場合には、政務活動報告書(別記様式第7号の2)を提出すること。

領収書等添付票

経費の項目	資料購入費	添付票整理番号	116-3
使途			
政務活動の支出額			

領収書等の写し添付欄

領収書 区域005 全戸0048 お問合せNo00338

お名前 内藤 芳秀 様

3年 10月分

読	柄	部数	金額
1	読売	1	3,400
2			
3			
合計			3,400円

領収日 3年10月29日

読売センター大田東・西 Tel.84-5111
大田市大田町口1173-4



領収書 区域005 全戸0048 お問合せNo00338

お名前 内藤 芳秀 様

4年 1月分

読	柄	部数	金額
1	読売	1	3,400
2			
3			
合計			3,400円

領収日 4年1月29日

読売センター大田東・西 Tel.84-5111
大田市大田町口1173-4



領収書 区域005 全戸0048 お問合せNo00338

お名前 内藤 芳秀 様

3年 11月分

読	柄	部数	金額
1	読売	1	3,400
2			
3			
合計			3,400円

領収日 3年11月29日

読売センター大田東・西 Tel.84-5111
大田市大田町口1173-4



領収書 区域005 全戸0048 お問合せNo00338

お名前 内藤 芳秀 様

4年 2月分

読	柄	部数	金額
1	読売	1	3,400
2			
3			
合計			3,400円

領収日 4年2月29日

読売センター大田東・西 Tel.84-5111
大田市大田町口1173-4



領収書 区域005 全戸0048 お問合せNo00338

お名前 内藤 芳秀 様

3年 12月分

読	柄	部数	金額
1	読売	1	3,400
2			
3			
合計			3,400円

領収日 年 月 日

読売センター大田東・西 Tel.84-5111
大田市大田町口1173-4



領収書 区域005 全戸0048 お問合せNo00338

お名前 内藤 芳秀 様

4年 3月分

読	柄	部数	金額
1	読売	1	3,400
2			
3			
合計			3,400円

領収日 4年3月29日

読売センター大田東・西 Tel.84-5111
大田市大田町口1173-4



- 注) 1 按分又は経費分割により支出を行った場合は、「領収書等の写し添付欄」の余白に按分率又は経費分割内訳額を記載する事。
- 2 調査研究(海外で行うものに限り、視察を含む。)又は調査委託に関する支出に係る領収書等の写しを提出する場合には、政務活動報告書(別記様式第7号の2)を提出すること。

領 収 書 等 添 付 票

経費の項目	資料購入費	添付票整理番号	117-1
使途	山陰中央新報 大田西部販売所 山陰中央新報 令和3年4月～4年3月分 3,300円×12ヶ月=39,600円		
政務活動の支出額	¥31,680-		

領収書等の写し添付欄

	金額
4月分	3,300円
5月分	3,300円
6月分	3,300円
7月分	3,300円
8月分	3,300円
9月分	3,300円
10月分	3,300円
11月分	3,300円
12月分	3,300円
1月分	3,300円
2月分	3,300円
3月分	3,300円
計	39,600円

按分割合：80%

政務活動費からの支出額 $39,600円 \times 0.8 = 31,680円$

- 注) 1 按分又は経費分割により支出を行った場合は、「領収書等の写し添付欄」の余白に按分率又は経費分割内訳額を記載する事。
 2 調査研究（海外で行うもの限り、視察を含む。）又は調査委託に関する支出に係る領収書等の写しを提出する場合には、政務活動報告書（別記様式第7号の2）を提出すること。

別記様式第7号 (第4条関係)

領収書等添付票

経費の項目	資料購入費	添付票整理番号	117-2
使途			
政務活動の支出額			

領収書等の写し添付欄

3年4月分 領収証 発証No

内藤 芳秀 様

銘柄	部数	金額	合計金額
山陰中央新報		3300	¥ 3,300 (消費税込)

軽減税率対象 (8%) 山陰中央新報 大田西部販売所 店販売店

毎度ご購入有難うございます
上記金額正に領収致しました
3年4月28日 領収

取扱者印

3年7月分 領収証 発証No

内藤 芳秀 様

銘柄	部数	金額	合計金額
山陰中央新報		3300	¥ 3,300 (消費税込)

軽減税率対象 (8%) 山陰中央新報 大田西部販売所 店販売店

毎度ご購入有難うございます
上記金額正に領収致しました
3年7月27日 領収

取扱者印

3年5月分 領収証 発証No

内藤 芳秀 様

銘柄	部数	金額	合計金額
山陰中央新報		3300	¥ 3,300 (消費税込)

軽減税率対象 (8%) 山陰中央新報 大田西部販売所 店販売店

毎度ご購入有難うございます
上記金額正に領収致しました
3年5月28日 領収

取扱者印

3年8月分 領収証 発証No

内藤 芳秀 様

銘柄	部数	金額	合計金額
山陰中央新報		3300	¥ 3,300 (消費税込)

軽減税率対象 (8%) 山陰中央新報 大田西部販売所 店販売店

毎度ご購入有難うございます
上記金額正に領収致しました
3年8月25日 領収

取扱者印

3年6月分 領収証 発証No

内藤 芳秀 様

銘柄	部数	金額	合計金額
山陰中央新報		3300	¥ 3,300 (消費税込)

軽減税率対象 (8%) 山陰中央新報 大田西部販売所 店販売店

毎度ご購入有難うございます
上記金額正に領収致しました
3年6月28日 領収

取扱者印

3年9月分 領収証 発証No

内藤 芳秀 様

銘柄	部数	金額	合計金額
山陰中央新報		3300	¥ 3,300 (消費税込)

軽減税率対象 (8%) 山陰中央新報 大田西部販売所 店販売店

毎度ご購入有難うございます
上記金額正に領収致しました
3年9月9日 領収

取扱者印

- 注) 1 按分又は経費分割により支出を行った場合は、「領収書等の写し添付欄」の余白に按分率又は経費分割内訳額を記載する事。
- 2 調査研究 (海外で行うものに限り、視察を含む。) 又は調査委託に関する支出に係る領収書等の写しを提出する場合には、政務活動報告書 (別記様式第7号の2) を提出すること。

別記様式第7号 (第4条関係)

領収書等添付票

経費の項目	資料購入費	添付票整理番号	117-3
使途			
政務活動の支出額			

領収書等の写し添付欄

※ 3年10月分 領収証 発証No. ※※※

内藤 芳秀 様

銘柄	部数	金額	合計金額
山陰中央新報		3300	¥ 3,300 (消費税込)

軽減税率対象 (8%)

山陰中央新報 大田西部販売所 店販売店

毎度ご購入有難うございます
上記金額正に領収致しました
3年10月26日 領収

取扱者印

※ 4年1月分 領収証 発証No. ※※※

内藤 芳秀 様

銘柄	部数	金額	合計金額
山陰中央新報		3300	¥ 3,300 (消費税込)

軽減税率対象 (8%)

山陰中央新報 大田西部販売所 店販売店

毎度ご購入有難うございます
上記金額正に領収致しました
4年1月27日 領収

取扱者印

※ 3年11月分 領収証 発証No. ※※※

内藤 芳秀 様

銘柄	部数	金額	合計金額
山陰中央新報		3300	¥ 3,300 (消費税込)

軽減税率対象 (8%)

山陰中央新報 大田西部販売所 店販売店

毎度ご購入有難うございます
上記金額正に領収致しました
3年10月26日 領収

取扱者印

※ 4年2月分 領収証 発証No. ※※※

内藤 芳秀 様

銘柄	部数	金額	合計金額
山陰中央新報		3300	¥ 3,300 (消費税込)

軽減税率対象 (8%)

山陰中央新報 大田西部販売所 店販売店

毎度ご購入有難うございます
上記金額正に領収致しました
4年2月22日 領収

取扱者印

※ 3年12月分 領収証 発証No. ※※※

内藤 芳秀 様

銘柄	部数	金額	合計金額
山陰中央新報		3300	¥ 3,300 (消費税込)

軽減税率対象 (8%)

山陰中央新報 大田西部販売所 店販売店

毎度ご購入有難うございます
上記金額正に領収致しました
3年12月22日 領収

取扱者印

※ 4年3月分 領収証 発証No. ※※※

内藤 芳秀 様

銘柄	部数	金額	合計金額
山陰中央新報		3300	¥ 3,300 (消費税込)

軽減税率対象 (8%)

山陰中央新報 大田西部販売所 店販売店

毎度ご購入有難うございます
上記金額正に領収致しました
4年3月24日 領収

取扱者印

- 注) 1 按分又は経費分割により支出を行った場合は、「領収書等の写し添付欄」の余白に按分率又は経費分割内訳額を記載する事。
- 2 調査研究 (海外で行うものに限り、視察を含む。) 又は調査委託に関する支出に係る領収書等の写しを提出する場合には、政務活動報告書 (別記様式第7号の2) を提出すること。

領 収 書 等 添 付 票

経費の項目	資料購入費	添付票整理番号	118-1
使途	島根県農業協同組合 石見銀山地区本部 農業新聞購読料 令和3年4月～4年3月分 2,623円×12ヶ月=31,476円		
政務活動の支出額	¥25,180-		
領収書等の写し添付欄			
		金額	
4月分		2,623円	
5月分		2,623円	
6月分		2,623円	
7月分		2,623円	
8月分		2,623円	
9月分		2,623円	
10月分		2,623円	
11月分		2,623円	
12月分		2,623円	
1月分		2,623円	
2月分		2,623円	
3月分		2,623円	
計		31,476円	
按分割合：80%			
政務活動費からの支出額 $31,476円 \times 0.8 = 25,180円$			

- 注) 1 按分又は経費分割により支出を行った場合は、「領収書等の写し添付欄」の余白に按分率又は経費分割内訳額を記載する事。
 2 調査研究（海外で行うものに限る、視察を含む。）又は調査委託に関する支出に係る領収書等の写しを提出する場合には、政務活動報告書（別記様式第7号の2）を提出すること。

領 収 書 等 添 付 票

経費の項目	資料購入費	添付票整理番号	118-2
使 途			
政務活動の 支 出 額			

領収書等の写し添付欄

日本農業新聞購読料支払証明書

令和4年4月1日



内藤 芳秀 様

島根県大田市長久町長久ハ 56-1

島根県農業協同組合 石見銀山地区本部

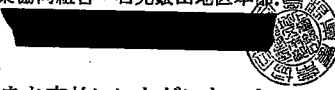

以下のとおり令和3年度の日本農業新聞の購読料をお支払いいただいたことを証明いたします。

内 容	摘 用	金 額
4月購読料	令和3年4月26日口座引き落とし	2,623円
5月購読料	令和3年5月25日口座引き落とし	2,623円
6月購読料	令和3年6月25日口座引き落とし	2,623円
7月購読料	令和3年7月26日口座引き落とし	2,623円
8月購読料	令和3年8月25日口座引き落とし	2,623円
9月購読料	令和3年9月27日口座引き落とし	2,623円
10月購読料	令和3年10月25日口座引き落とし	2,623円
11月購読料	令和3年11月25日口座引き落とし	2,623円
12月購読料	令和3年12月27日口座引き落とし	2,623円
1月購読料	令和4年1月25日口座引き落とし	2,623円
2月購読料	令和4年2月25日口座引き落とし	2,623円
3月購読料	令和4年3月25日口座引き落とし	2,623円
合 計		31,476円

- 注) 1 按分又は経費分割により支出を行った場合は、「領収書等の写し添付欄」の余白に按分率又は経費分割内訳額を記載する事。
2 調査研究（海外で行うものに限り、視察を含む。）又は調査委託に関する支出に係る領収書等の写しを提出する場合には、政務活動報告書（別記様式第7号の2）を提出すること。

領 収 書 等 添 付 票

経費の項目	事務費	添付票整理番号	119
使途	シャープファイナンス コピー機リース料	3月分	¥11,880
政務活動の支出額	¥9,504-		

領収書等の写し添付欄

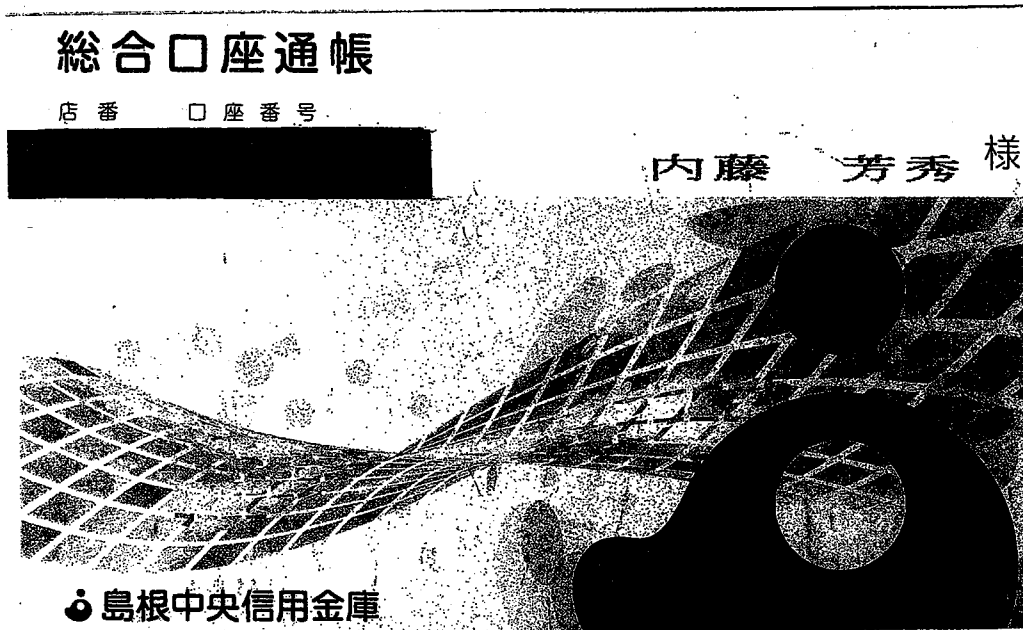

8 D 4- 4- 4 | 11,880 | シャ-7°ファイナンス

按分割合：80%

政務活動費からの支出額 11,880円×0.8=9,504円

- 注) 1 按分又は経費分割により支出を行った場合は、「領収書等の写し添付欄」の余白に按分率又は経費分割内訳額を記載する事。
- 2 調査研究（海外で行うものに限り、視察を含む。）又は調査委託に関する支出に係る領収書等の写しを提出する場合には、政務活動報告書（別記様式第7号の2）を提出すること。

支払証明書

経費の項目 及び使途	政務活動費 の支出額	支払先及び 支払年月日	活動年月日 及び場所	摘 要
要請陳情等活動費 (交通費)	4,000	東京モノレール 地下鉄・他 (4年3月25日)	R4年3月24日～ R4年3月25日 砂防会館別館	東京都内交通費 2000円×2日
		(年 月 日)	年 月 日 ～ 年 月 日	
		(年 月 日)	年 月 日 ～ 年 月 日	
		(年 月 日)	年 月 日 ～ 年 月 日	
		(年 月 日)	年 月 日 ～ 年 月 日	
		(年 月 日)	年 月 日 ～ 年 月 日	

上記の通り相違ないことを証明します。

提出者 内藤 芳 秀 

会派にあっては会派名及び経理責任者名
議員にあっては議員名

- 注 1 按分又は経費分割により支出を行った場合は、「摘要欄」に全体額及び按分率又は経費分割内訳額を記載すること。
2 領収書等を取得することが困難である理由を「摘要欄」に簡潔に記載すること。