

領収書等添付票

| 経費の項目 | 広聴広報費 | 添付票整理番号 | |
|---|----------------------------|---------|--|
| 使 途 | サーバー利用・保守サポート（R3年4月～R4年2月） | | |
| 政務活動費の 支 出 額 | 42,493 円 | | |
| <p>領収書等の写し添付欄</p> <p>別紙添付参照 125,730 円 / 2（後援会との按分）</p> <p>62,865 円 - 33,000（初期設定費用） / 2（後援会との按分）</p> <p>46,365 円 ÷ 12 = 3,863 円 / 月</p> <p>3,863 円 × 11 = 42,493 円（R3年4月～R4年2月）</p> | | | |

- 注) 1 按分又は経費分割により支出を行った場合は「領収書等の写し添付欄」の余白に按分率又は経費分割内訳額を記載すること
- 2 調査研究（海外で行うもの限り、視察を含む。）又は調査委託に関する支出に係る領収書等の写しを提出する場合には政務活動報告書（別記様式第7号の2）を添付すること

御請求書

発行日 2021年1月26日

〒699-0401
島根県松江市宍道町宍道959

ネットでの人の和を広げたい。
株式会社 **アイエム21**
SBPオフィス 電話 0852-60-0816
島根県松江市北畠町52-2
ゆめつくし北畠1A号
ウェブドメインサービス 島根県内
電話 0852-60-6810
FAX 0852-60-6811
E-Mail [redacted]



五百川純寿後援会事務所 様

ご担当 様

件名 【保守・運用】

五百川すみひさ後援会事務所様
公式サイト保守サポート

代表取締役社長 阿部 勝
担当 [redacted]

下記の通り御請求申し上げます

御請求金額 **125,400 円** (税込み)

| 項目 | 仕様・摘要 | 数量 | 単位 | 単価 | 金額 | 備考 |
|--|-------------------|----|----|--------|-----------|-----------|
| 1 | サーバ利用、保守サポート | 12 | ヶ月 | 6,000 | 72,000 | |
| 2 | 常時SSL暗号化通信 初期設定費用 | 1 | 式 | 30,000 | 30,000 | |
| 3 | 常時SSL暗号化通信 利用料 | 12 | ヶ月 | 1,000 | 12,000 | |
| 4 | | | | | | |
| 5 | | | | | | |
| 6 | | | | | | |
| 7 | | | | | | |
| お振込先 | | | | | 小計 | 114,000 円 |
| お手数ではございますが支払いは下記口座へ振込下さいませようお願い申し上げます。 取引銀行 [redacted] | | | | | 消費税 (10%) | 11,400 円 |
| ※ 送付いたしますが、振込手数料は貴社ご負担でお願いいたします。 | | | | | 合計 | 125,400 円 |

※ご利用期間：2021年3月1日から2022年2月28日

保守内容

- ドメイン>継続年間管理、常時SSL暗号化通信利用
- サーバ>領域1ギガ標準利用、メール5個標準利用
- サーバ>ログ監視、システム改竄監視、セキュリティフィックス (必要時即日対応)
- CMS>スサノオ神話 (登録商標) システム利用
- CMS>サイトデータアップ (データバックアップはあくまで、緊急時のためのものです)
- CMS>システムバージョンアップ対応 (但し、対応可能なバージョン)
- CMS>システム利用に「ついで」の操作指導 (随時、但し、電話・FAX・メール対応)
- CMS>小規模なホームページ変更・修正・作成代行
- その他>インターネットやホームページ運用についてのアドバイス、情報提供など

備考

ご利用明細

本明細書のご利用明細をお知らせのうえ大切に保管してください。なお、誤差のご案内をお知らせいたします。

毎度ご利用いただきありがとうございます

日 月 年 03-01-29

取込口座 振込先 支店番号

銀行番号 支店番号

お取引内言 振込先 口座番号

お取引金額 125,400 円

お取込口座 15,000 円

銀行使用額 0074270944

手数料 ¥330

カ)アイエム21・イクイ 様へ
イオカワシマ530 様から
0852661094

岡山総合銀行

領収書等添付票

| | | | |
|-----------------|-------------------|---------|---|
| 経費の項目 | 事務所費 | 添付票整理番号 | 2 |
| 使 途 | 議事堂別館運営負担・基本使用料4月 | | |
| 政務活動費の 支 出 額 | 24,000 円 | | |
| 領収書等の写し添付欄 | | | |
| | | | |

- 注) 1 按分又は経費分割により支出を行った場合は「領収書等の写し添付欄」の余白に按分率又は経費分割内訳額を記載すること
- 2 調査研究(海外で行うものに限る、視察を含む。)又は調査委託に関する支出に係る領収書等の写しを提出する場合には政務活動報告書(別記様式第7号の2)を添付すること

領収書等添付票

| | | | |
|-----------|-------------------|---------|---|
| 経費の項目 | 事務所費 | 添付票整理番号 | 3 |
| 使 途 | 議事堂別館運営負担・基本使用料5月 | | |
| 政務活動費の支出額 | 24,000円 | | |

領収書等の写し添付欄

鳥根県 納入通知書兼領収書

〒 699-0401
鳥根県松江市長門町安達961
五百川 純寿 様

| | | | | |
|-------|----------------|-----------------|----------------|-------|
| 令和3年度 | 01 | 14 08 05 10 01 | 収納期 | 32000 |
| 納付書 | 1012-1000-5979 | 振込 | 3501 | 納付 |
| 年 別 | 県議会事務局 | 期 別 | 210004743-0015 | 記 帳 |
| 金額 | 24,000 | 議事堂別館運営費負担金 | | |
| 納期 | 令和3年5月20日 | 議事堂別館基本利用料(5月分) | | |

上記のとおり納付してください。

令和3年5月6日

鳥根県知事 丸山 達也

鳥根県知事印

出納済 3.5.14

- 注) 1 按分又は経費分割により支出を行った場合は「領収書等の写し添付欄」の余白に按分率又は経費分割内訳額を記載すること
- 2 調査研究(海外で行うもの)に限り、視察を含む。)又は調査委託に関する支出に係る領収書等の写しを提出する場合には政務活動報告書(別記様式第7号の2)を添付すること

領収書等添付票

| | | | |
|-----------|-------------------|---------|---|
| 経費の項目 | 事務所費 | 添付票整理番号 | 4 |
| 使 途 | 議事堂別館運営負担・基本使用料6月 | | |
| 政務活動費の支出額 | 24,000円 | | |

領収書等の写し添付欄

島根県 納入通知書兼領収書

〒 699-0401
島根県松江市大庭町大庭 5-5
五百川 純寿 様

| | | | | | |
|-------|----------------|-----------------|----------------|-------|-----|
| 令和3年度 | 01 | 14 08 05 19 01 | 収納期末日 | 32000 | |
| 納付書番号 | 1012-1000-8471 | 種別 | 2501 | 期分 | 401 |
| 所属 | 県議会事務局 | 品目 | 210009159-0015 | | |
| 金額 | 24,000円 | | 議事堂別館運営負担金 | | |
| 納付期 | 令和3年6月15日 | 議事堂別館基本利用料(6月分) | | | |

上記のとおり納付してください。

令和3年6月1日

島根県知事 丸山 達

島根県知事印

山納付 3.6.15 (3) 山納付-8471

- 注) 1 按分又は経費分割により支出を行った場合は「領収書等の写し添付欄」の余白に按分率又は経費分割内訳額を記載すること
- 2 調査研究（海外で行うものに限る、視察を含む。）又は調査委託に関する支出に係る領収書等の写しを提出する場合には政務活動報告書（別記様式第7号の2）を添付すること

領収書等添付票

| | | | |
|-----------|--------------|---------|---|
| 経費の項目 | 資料購入費 | 添付票整理番号 | 5 |
| 使途 | 県職員録(令和3年度版) | | |
| 政務活動費の支出額 | 1,850円 | | |

領収書等の写し添付欄

No. 04010835

領 収 書

五百川 純寿 様

¥1,850 円也

県職員録

上記金額領収致しました
令和3年6月15日

島根県松江市殿町番地
地方税島共済組合
島根県支部 物資部
物資部長 山本 秀巳

取扱者名 [REDACTED]
取扱番号 [REDACTED]

* 本領収書に、取扱者名及び取扱番号の印字がないもの、扱者印のないものは無効です。また、金額を訂正したものは無効といたします。

(扱者印)

[REDACTED]

- 注) 1 按分又は経費分割により支出を行った場合は「領収書等の写し添付欄」の余白に按分率又は経費分割内訳額を記載すること
- 2 調査研究（海外で行うものに限る、視察を含む。）又は調査委託に関する支出に係る領収書等の写しを提出する場合には政務活動報告書（別記様式第7号の2）を添付すること

領収書等添付票

| | | | |
|-----------|-------------------|---------|---|
| 経費の項目 | 事務所費 | 添付票整理番号 | 6 |
| 使 途 | 議事堂別館運営負担・基本使用料7月 | | |
| 政務活動費の支出額 | 24,000 円 | | |

領収書等の写し添付欄

島根県 納入通知書兼領収書

T 699-9401
 島根県松江市次道町栄道55番
 五戸川 純寿 様

| | | | | | |
|----------------|-------------|--------------------------------|----------------|-----------|-------|
| 令和3年度 | 会計 | 科目 | 14 08 05 10 01 | 収納票 番号 | 32000 |
| 1012-1001-1199 | 2601 | 納付 区分 | 401 | | |
| 年度 | 県議会事務局 | 収納 票号 | 210015965-0015 | | |
| 金額 | 24,000 円 | 議事堂別館運営費負担金 議事堂別館基本利用料(7月分) | | | |
| 納期 | 令和3年 7月 15日 | | | | |

上記のとおり納付してください。

令和3年 7月 1日
 島根県知事
 丸山 達

島根県知事印

納入印
 出納済
 3.7.15
 (3)
 山根会理・執行

- 注) 1 按分又は経費分割により支出を行った場合は「領収書等の写し添付欄」の余白に按分率又は経費分割内訳額を記載すること
- 2 調査研究(海外で行うもの)に限り、視察を含む。)又は調査委託に関する支出に係る領収書等の写しを提出する場合には政務活動報告書(別記様式第7号の2)を添付すること

領収書等添付票

| | | | |
|-----------|--------------------|---------|--|
| 経費の項目 | 事務所費 | 添付票整理番号 | |
| 使 途 | 議事堂別館運営負担・基本使用料 8月 | | |
| 政務活動費の支出額 | 24,000 円 | | |

領収書等の写し添付欄

島根県 納入通知書兼領収書

〒 699-0401
島根県松江市長町町町459
五百川 橋本 様

| | | | | | |
|-------|----------------|------------------|----------------|-----|-------|
| 令和3年度 | 会計 | 01 | 14 08 06 10 01 | 収金額 | 32000 |
| 納付日 | 1012-1001-3709 | 納付額 | 2501 | 納付区 | 401 |
| 名称 | 県議会事務局 | 口座 | 310020572-0015 | | |
| 金額 | 24,000 円 | | 議事堂別館運営費負担金 | | |
| 納付期 | 令和3年 8月 16日 | 議事堂別館基本使用料 (8月分) | | | |

上記のとおり納付してください。

令和3年 8月 2日

島根県 知事 丸山 達

島根県知事印

出納済
3. 8. 12
(3)
山陰支庁 松江市

- 注) 1 按分又は経費分割により支出を行った場合は「領収書等の写し添付欄」の余白に按分率又は経費分割内訳額を記載すること
- 2 調査研究 (海外で行うものに限る、視察を含む。) 又は調査委託に関する支出に係る領収書等の写しを提出する場合には政務活動報告書 (別記様式第7号の2) を添付すること

領収書等添付票

| | | | |
|-----------|-------------------|---------|--|
| 経費の項目 | 事務所費 | 添付票整理番号 | |
| 使 途 | 議事堂別館運営負担・基本使用料9月 | | |
| 政務活動費の支出額 | 24,000円 | | |

領収書等の写し添付欄

島根県 納入通知書兼領収書

〒699-0401
島根県松江市赤松町赤松999
五百川 義孝 様

| | | | | | | |
|-------|----------------|----|-----------------|----------------|------|-------|
| 令和3年度 | 会計 | 01 | 科目 | 14 08 05 10 01 | 金額 | 32000 |
| 納付番号 | 1012-1001-6573 | | 課番号 | 2701 | 納付区分 | 401 |
| 所属 | 県議会事務局 | | 通知番号 | 310025295-0014 | | |
| 金額 | 24,000円 | | 議事堂別館運営費負担金 | | | |
| 納付期 | 令和3年9月15日 | | 議事堂別館基本利用料(9月分) | | | |

上記のとおり納付してください。

令和3年9月15日

島根県知事 丸山 達

島根県知事印

出納済 3.9.15

- 注) 1 按分又は経費分割により支出を行った場合は「領収書等の写し添付欄」の余白に按分率又は経費分割内訳額を記載すること
- 2 調査研究(海外で行うもの)に限り、視察を含む。)又は調査委託に関する支出に係る領収書等の写しを提出する場合には政務活動報告書(別記様式第7号の2)を添付すること

領収書等添付票

| | | | | | | | | | | | | | | | | | | |
|---|---------------------|------------|---|-------------|----------------|------------|---------------------|-----------|----------|-------------|---------------------|--|------------|------------|--|----------------|------------------|--|
| 経費の項目 | 事務所費 | 添付票整理番号 | 9 | | | | | | | | | | | | | | | |
| 使 途 | 議事堂別館運営負担・基本使用料 10月 | | | | | | | | | | | | | | | | | |
| 政務活動費の支出額 | 24,000円 | | | | | | | | | | | | | | | | | |
| 領収書等の写し添付欄 | | | | | | | | | | | | | | | | | | |
| <p>島根県 納入通知書兼領収書</p> <p>〒699-0401 島根県松江市中道町赤邊352 五百川 純寿 様</p> <table border="1"> <tr> <td>令和3年度 公債 01</td> <td>14 08 05 10 01</td> <td>収額税別 32000</td> </tr> <tr> <td>納付番号 1012-1001-9211</td> <td>納付種別 1901</td> <td>納付区分 401</td> </tr> <tr> <td>納付機関 県議会事務局</td> <td>通帳番号 250029801-0014</td> <td></td> </tr> <tr> <td>金額 24,000円</td> <td colspan="2">議事堂別館運営負担金</td> </tr> <tr> <td>納付期 令和3年10月15日</td> <td colspan="2">議事堂別館基本使用料(10月分)</td> </tr> </table> <p>上記のとおり納付してください。</p> <p>令和3年10月1日 島根県知事 丸山 謙</p> <p>出納済 3.10.15 (2) 島根県知事印</p> | | | | 令和3年度 公債 01 | 14 08 05 10 01 | 収額税別 32000 | 納付番号 1012-1001-9211 | 納付種別 1901 | 納付区分 401 | 納付機関 県議会事務局 | 通帳番号 250029801-0014 | | 金額 24,000円 | 議事堂別館運営負担金 | | 納付期 令和3年10月15日 | 議事堂別館基本使用料(10月分) | |
| 令和3年度 公債 01 | 14 08 05 10 01 | 収額税別 32000 | | | | | | | | | | | | | | | | |
| 納付番号 1012-1001-9211 | 納付種別 1901 | 納付区分 401 | | | | | | | | | | | | | | | | |
| 納付機関 県議会事務局 | 通帳番号 250029801-0014 | | | | | | | | | | | | | | | | | |
| 金額 24,000円 | 議事堂別館運営負担金 | | | | | | | | | | | | | | | | | |
| 納付期 令和3年10月15日 | 議事堂別館基本使用料(10月分) | | | | | | | | | | | | | | | | | |

- 注) 1 按分又は経費分割により支出を行った場合は「領収書等の写し添付欄」の余白に按分率又は経費分割内訳額を記載すること
- 2 調査研究（海外で行うものに限る、視察を含む。）又は調査委託に関する支出に係る領収書等の写しを提出する場合には政務活動報告書（別記様式第7号の2）を添付すること

領収書等添付票

| | | | |
|--|--|---------|----|
| 経費の項目 | 調査研究費 | 添付票整理番号 | 10 |
| 使途 | 実施日：2021/11/3～11/4 調査先：東京都（国会議員会館他） 目的：県政諸課題に関する意見交換・情報収集等 | | |
| 政務活動費の支出額 | 150,310円 | | |
| 領収書等の写し添付欄 <div style="text-align: center;"> <h3>領収証</h3> <p>Received From 五百川 純寿 様</p> <p>Received From Receipt No. [Redacted]</p> <p>領収金額 ¥124,810 (JPY)</p> <p>領収日 Receipt date 2021.11.16</p> <p>上記の金額正に領収いたしました。 The above-mentioned sum of money is duly received.</p> <p>領収 In payment of 航空券11/3～11/4出雲⇄羽田・宿泊（朝食付）ザオークラ東京</p> <p>東京都千代田区大手町1-3-1  K TOUR 株式会社農協観光 NOKED TOURIST CORPORATION 発行店舗：山陰統括支店 (Office)</p> <p>担当者印の無いもの並びに金額訂正のものは無効となります。 That amount of correction will be disabled as well as those with no indication personnel.</p> <p>*別紙交通費 25,500円</p> </div> | | | |

- 注) 1 按分又は経費分割により支出を行った場合は「領収書等の写し添付欄」の余白に按分率又は経費分割内訳額を記載すること
- 2 調査研究（海外で行うものに限る、視察を含む。）又は調査委託に関する支出に係る領収書等の写しを提出する場合には政務活動報告書（別記様式第7号の2）を添付すること

支払証明書

| 経費の項目 及び用途 | 支出額 | 支払先及び 支払年月日 | 摘要 |
|--------------------|----------|---------------------|----|
| 調査研究に係る 都内移動交通費 | 25,500 円 | 都内タクシー R3/11/3~4 | |

上記のとおり相違ないことを証明します

提出者

五百川純寿



領収書

現・チ・ク・割引 No.8304

日付 '21年11月04日

車番

メータ運賃 ¥740円

合計 ¥740円

上記の通り領収致しました
ご利用ありがとうございます

DAIWA TAXI GROUP

日黒自動車交通株式会社

お忘れ物、お気づきの点は、

TEL 03-3713-7191

無線配車のご用命は、

大和グループ無線配車センター

TEL 03-3563-5151

領収書

日付 2021年11月04日

車番

基本運賃 ¥740円

合計 ¥740円

(内消費税等 ¥67円)

現金支払

内訳 ¥740円

kmグループ 品川自動車タクシー(株)

東京都板橋区向原3-10-11

忘れ物、領収書問合せ 03-3955-3114

お客様相談室 0120-717-039

領収書

現・チ・ク・割引 No.2530

日付 '21年11月03日

車番

基本運賃 ¥6020円

ETC料金 ¥650円

運賃料他 ¥6020円

合計 ¥6670円

上記の通り領収致しました

毎度ご利用ありがとうございます

株式会社東京タクシー

世田谷営業所

東京都世田谷区深沢5-26-13

TEL 03-5758-3630

ETC通行履歴

1空港中央東→飯倉出口 650円A

領収書

現・チ・ク・割引 No.1472

日付 '21年11月04日

車番

メータ運賃 ¥6,660円

ETC料金 ¥600円

運賃料他 ¥6,660円

合計金額 ¥7,260円

上記の通り領収致しました

毎度ご利用ありがとうございます

お忘れ物、お気づきの点は当社へ

エミスタクシー東京株式会社

東京都葛飾区奥戸4-23-9

TEL 03-5654-6451

ETC通行履歴

ETC料金合計 ¥600円

汐留入口→空港中央西 ¥600円

領収証

(チケット・カード・クーポン)

2021年11月03日

無線番号

乗車料金 ¥1060円

迎車 ¥420円

計 1480円

お忘れ物、お問合せは

カスタマーサポートデスクへ

TEL 0570 (08) 2151 平日9:00~17:00

日本交通 板橋営業所

TEL 03 (3375) 2151

領収書

No.0005

日付 '21年11月04日

車番

メータ運賃 ¥7060円

ETC料金 ¥650円

運賃料他 ¥7060円

通行料他 ¥650円

合計 ¥7710円

上記の通り領収致しました

帝都葛飾交通(株)

TEL03-3601-0136

無線タクシーのご用命は

無線タクシー

領収書

2021年11月04日

車両番号

運賃 ¥900円

合計 ¥900円

イースタンマネージ(株)

TEL 03-3903-9193

東京都北区赤羽南2丁目17番2号

領収書等添付票

| | | | |
|-----------|----------------------|---------|----|
| 経費の項目 | 事務所費 | 添付票整理番号 | // |
| 使 途 | 議事堂別館運営負担・基本使用料 11 月 | | |
| 政務活動費の支出額 | 24,000 円 | | |

領収書等の写し添付欄

島根県 納入通知書兼領収書

T 699-0401
島根県松江市長瀬町東道959
五丁目 瑞意 館

| | | | | | | | | |
|-------|----------------|----|------------------|----------------|----|----|-----|-------|
| 令和3年度 | 29 | 01 | 14 | 08 | 05 | 10 | 01 | 32000 |
| 納付書番号 | 1012-1002-2664 | | 課 | 2501 | | 課 | 401 | |
| 所 | 県議会事務局 | | 課 | 210035076-0014 | | | | |
| 金額 | 24,000 円 | | 議事堂別館運営費負担金 | | | | | |
| 納付期 | 令和3年11月15日 | | 議事堂別館基本利用料（11月分） | | | | | |

上記のとおり納付してください。

令和3年11月1日
島根県知事 九山 謙

島根県知事 九山 謙

出納済
3.11.15
島根県議会

- 注) 1 按分又は経費分割により支出を行った場合は「領収書等の写し添付欄」の余白に按分率又は経費分割内訳額を記載すること
- 2 調査研究（海外で行うものに限り、視察を含む。）又は調査委託に関する支出に係る領収書等の写しを提出する場合には政務活動報告書（別記様式第7号の2）を添付すること

領収書等添付票

| | | | | | | | | | | | | | | | | | | | | | | | | | | | |
|---|---------------------|-------------------|----------------|-------|----|----------------|-------|----------|----------------|----------|------|----------|-----|----------|-----|----------|--------|----------|----------------|----|----------|------------|--|-----|--------------|-------------------|--|
| 経費の項目 | 事務所費 | 添付票整理番号 | 12 | | | | | | | | | | | | | | | | | | | | | | | | |
| 使 途 | 議事堂別館運営負担・基本使用料 12月 | | | | | | | | | | | | | | | | | | | | | | | | | | |
| 政務活動費の 支 出 額 | 24,000 円 | | | | | | | | | | | | | | | | | | | | | | | | | | |
| 領収書等の写し添付欄 | | | | | | | | | | | | | | | | | | | | | | | | | | | |
| <p>島根県 納入通知書兼領収書</p> <p>〒 839-0101 島根県松江市野瀬町559-9 五百川 純寿 様</p> <table border="1"> <tr> <td>令和3年度</td> <td>01</td> <td>14 06 05 10 01</td> <td>32000</td> </tr> <tr> <td>前払 番号</td> <td>1012-1002-5578</td> <td>種別 番号</td> <td>3201</td> </tr> <tr> <td>納付 番号</td> <td>401</td> <td>納付 番号</td> <td>401</td> </tr> <tr> <td>納付 機関</td> <td>議事堂事務局</td> <td>納付 番号</td> <td>210040015-0014</td> </tr> <tr> <td>金額</td> <td>24,000 円</td> <td colspan="2">議事堂別館運営負担金</td> </tr> <tr> <td>納付期</td> <td>令和3年 12月 15日</td> <td colspan="2">議事堂別館基本使用料 (12月分)</td> </tr> </table> <p>上記のとおり納付してください。</p> <p>令和3年 12月 1日 島根県知事 丸山 謙三</p> <p>島根県知事印 出納済 3.12.21 (16)</p> | | | | 令和3年度 | 01 | 14 06 05 10 01 | 32000 | 前払 番号 | 1012-1002-5578 | 種別 番号 | 3201 | 納付 番号 | 401 | 納付 番号 | 401 | 納付 機関 | 議事堂事務局 | 納付 番号 | 210040015-0014 | 金額 | 24,000 円 | 議事堂別館運営負担金 | | 納付期 | 令和3年 12月 15日 | 議事堂別館基本使用料 (12月分) | |
| 令和3年度 | 01 | 14 06 05 10 01 | 32000 | | | | | | | | | | | | | | | | | | | | | | | | |
| 前払 番号 | 1012-1002-5578 | 種別 番号 | 3201 | | | | | | | | | | | | | | | | | | | | | | | | |
| 納付 番号 | 401 | 納付 番号 | 401 | | | | | | | | | | | | | | | | | | | | | | | | |
| 納付 機関 | 議事堂事務局 | 納付 番号 | 210040015-0014 | | | | | | | | | | | | | | | | | | | | | | | | |
| 金額 | 24,000 円 | 議事堂別館運営負担金 | | | | | | | | | | | | | | | | | | | | | | | | | |
| 納付期 | 令和3年 12月 15日 | 議事堂別館基本使用料 (12月分) | | | | | | | | | | | | | | | | | | | | | | | | | |

- 注) 1 按分又は経費分割により支出を行った場合は「領収書等の写し添付欄」の余白に按分率又は経費分割内訳額を記載すること
- 2 調査研究 (海外で行うものに限る、視察を含む。) 又は調査委託に関する支出に係る領収書等の写しを提出する場合には政務活動報告書 (別記様式第7号の2) を添付すること

領収書等添付票

| | | | |
|-----------|-------------------|---------|----|
| 経費の項目 | 事務所費 | 添付票整理番号 | 13 |
| 使 途 | 議事堂別館運営負担・基本使用料1月 | | |
| 政務活動費の支出額 | 24,000円 | | |

領収書等の写し添付欄

島根県 納入通知書兼領収書

〒699-0401
島根県松江市長瀬町栄道959
五石川 興産 様

| | | | | | |
|----------------|--------------------------------|-----|----------------|----------------|-------|
| 令和3年度 | 会費 | 01 | 110 | 14 08 95 10 01 | 32000 |
| 1012-1002-8025 | 2201 | 401 | | | |
| 払戻先 | 県議会事務局 | | 210046966-0014 | | |
| 金額 | 24,000円 | | | | |
| 用途 | 議事堂別館運営費負担金 議事堂別館基本利用料(1月分) | | | | |

上記のとおり納付してください。
令和4年1月4日
島根県知事 丸山 謙

島根県知事印

出納済
4.1.14
(2)
山陰合同銀行

- 注) 1 按分又は経費分割により支出を行った場合は「領収書等の写し添付欄」の余白に按分率又は経費分割内訳額を記載すること
- 2 調査研究（海外で行うものに限る、視察を含む。）又は調査委託に関する支出に係る領収書等の写しを提出する場合には政務活動報告書（別記様式第7号の2）を添付すること

領収書等添付票

| | | | |
|-----------------|-------------------|---------|----|
| 経費の項目 | 事務所費 | 添付票整理番号 | 14 |
| 使 途 | 議事堂別館運営負担・基本使用料2月 | | |
| 政務活動費の 支 出 額 | 24,000 円 | | |

領収書等の写し添付欄

島根県 納入通知書兼領収書

〒 699-8501
島根県松江市大迫町大迫959
五宮川 純寿 様

| | | |
|-----------------|--------------------------------|----------|
| 令和 4 年度 第 01 回 | 14 48 05 10 01 | 金額 32000 |
| 1012-1003-0967 | 3001 | 401 |
| 県議会事務局 | 210051714-0011 | |
| 24,000 | 議事堂別館運営費負担金 議事堂別館基本使用料（2月分） | |
| 令和 4 年 2 月 15 日 | | |

上記のとおり納付してください。

令和 4 年 2 月 1 日
島根県知事
丸山 謙

島根県知事印
島根県 知事印
4. 2. 15
島根県議会事務局

- 注) 1 按分又は経費分割により支出を行った場合は「領収書等の写し添付欄」の余白に按分率又は経費分割内訳額を記載すること
- 2 調査研究（海外で行うものに限る、視察を含む。）又は調査委託に関する支出に係る領収書等の写しを提出する場合には政務活動報告書（別記様式第7号の2）を添付すること

領収書等添付票

| | | | |
|--|-----------|---------|----|
| 経費の項目 | 研修費 | 添付票整理番号 | 15 |
| 使途 | 各種議連活動・研修 | | |
| 政務活動費の支出額 | 1,296円 | | |
| 領収書等の写し添付欄 <div style="border: 1px solid black; padding: 10px; text-align: center;"> <p>領 収 証</p> <p>令和4年2月15日</p> <p>五百川 純秀 様</p> <p>金 1,296 円 也</p> <p>但 令和3年度 2月定例会</p> <p>1/13 竹島領土権確立島根県議会議連 活動費</p> <p>上記金額正に領収いたしました。</p> <p>竹島領土権確立島根県議会議連 会長 福田 正 敬</p> </div> | | | |

- 注) 1 按分又は経費分割により支出を行った場合は「領収書等の写し添付欄」の余白に按分率又は経費分割内訳額を記載すること
- 2 調査研究（海外で行うものに限る、視察を含む。）又は調査委託に関する支出に係る領収書等の写しを提出する場合には政務活動報告書（別記様式第7号の2）を添付すること

領収書等添付票

| | | | |
|-----------|----------------------|---------|----|
| 経費の項目 | 資料購入費 | 添付票整理番号 | 16 |
| 使途 | 「地方公共団体のための補助金活用ガイド」 | | |
| 政務活動費の支出額 | 11,650円 | | |

領収書等の写し添付欄

振替払込請求書
兼受領証

第一法規株式会社

金額
11540

振込先
ご依頼人住所氏名
：五百川 純寿 様

04-02-17
穴道郵便局

現金払
料金
110円

この受領証は、大切に保管してください。振込先金融機関用 (CVS店舗用)

11,540+110 (振込手数料)

- 注) 1 按分又は経費分割により支出を行った場合は「領収書等の写し添付欄」の余白に按分率又は経費分割内訳額を記載すること。
- 2 調査研究 (海外で行うものに限る、視察を含む。) 又は調査委託に関する支出に係る領収書等の写しを提出する場合には政務活動報告書 (別記様式第7号の2) を添付すること

領収書等添付票

| | | | |
|---|--------------|---------|---|
| 経費の項目 | 事務費 | 添付票整理番号 | ハ |
| 使途 | コピー機トータルサービス | | |
| 政務活動費の支出額 | 2,359円 | | |
| 領収書等の写し添付欄 *別紙添付 合計円 4,719 後援会との按分 1/2 | | | |

- 注) 1 按分又は経費分割により支出を行った場合は「領収書等の写し添付欄」の余白に按分率又は経費分割内訳額を記載すること
- 2 調査研究(海外で行うものに限る、視察を含む。)又は調査委託に関する支出に係る領収書等の写しを提出する場合には政務活動報告書(別記様式第7号の2)を添付すること

4.719
2

No. [REDACTED]

領 収 証

2022年02月28日

五百川すみひさ事務所

様

| | | | | |
|-----|---|---|---|---|
| 金 額 | 2 | 1 | 5 | 6 |
|-----|---|---|---|---|

(内消費税等の額 196 円)

但し トータルサービス料金として
上記の金額正に領収いたしました

株式会社 ミック
松江市学園南2丁目10番4号
タイムプラザビル4階
TEL (0852)27-0329(代)

扱者印
[REDACTED]

収 入
印 紙

(領収証に社印及び扱者印の無いもの並びに金額を訂正したものは無効とする)

No. [REDACTED]

領 収 証

2022年01月04日

五百川すみひさ事務所

様

| | | | |
|-----|---|---|---|
| 金 額 | 9 | 3 | 5 |
|-----|---|---|---|

(内消費税等の額 85 円)

但し トータルサービス料金として
上記の金額正に領収いたしました

株式会社 ミック
松江市学園南2丁目10番4号
タイムプラザビル4階
TEL (0852)27-0329(代)

扱者印
[REDACTED]

収 入
印 紙

(領収証に社印及び扱者印の無いもの並びに金額を訂正したものは無効とする)

No. [REDACTED]

領 収 証

2022年01月31日

五百川すみひさ事務所

様

| | | | | |
|-----|---|---|---|---|
| 金 額 | 1 | 6 | 2 | 8 |
|-----|---|---|---|---|

(内消費税等の額 148 円)

但し トータルサービス料金として
上記の金額正に領収いたしました

株式会社 ミック
松江市学園南2丁目10番4号
タイムプラザビル4階
TEL (0852)27-0329(代)

扱者印
[REDACTED]

収 入
印 紙

(領収証に社印及び扱者印の無いもの並びに金額を訂正したものは無効とする)

領収書等添付票

| | | | |
|-----------|-----------------------|---------|----|
| 経費の項目 | 資料購入費 | 添付票整理番号 | 78 |
| 使 途 | 「山陰中央新報」(R4.1月~R4.3月) | | |
| 政務活動費の支出額 | 4,950円 | | |

領収書等の写し添付欄



後援会との按分 1/2

- 注) 1 按分又は経費分割により支出を行った場合は「領収書等の写し添付欄」の余白に按分率又は経費分割内訳額を記載すること
- 2 調査研究 (海外で行うものに限る、視察を含む。) 又は調査委託に関する支出に係る領収書等の写しを提出する場合には政務活動報告書 (別記様式第7号の2) を添付すること

領収書等添付票

| | | | |
|-----------|------------------------|---------|---|
| 経費の項目 | 広聴広報費 | 添付票整理番号 | 2 |
| 使 途 | サーバー利用・保守サポート (R4年3月分) | | |
| 政務活動費の支出額 | 3,868円 | | |

領収書等の写し添付欄

92400円+手数料440円/2 (後援会との按分)
46,420/12ヶ月

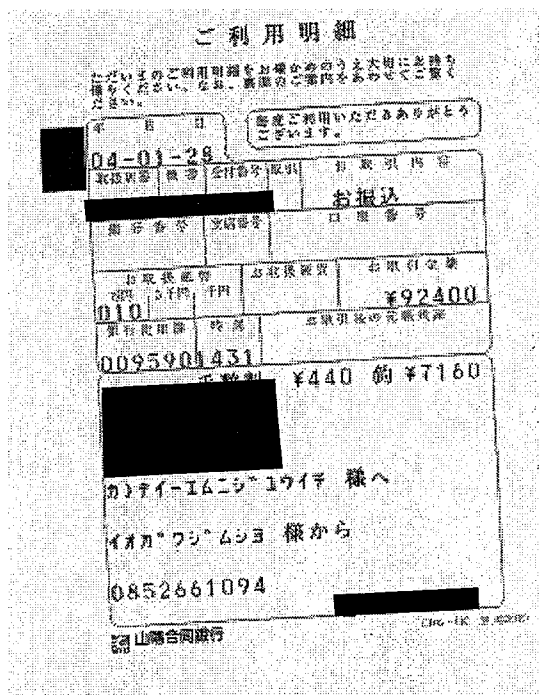

*期間 R4.3月～R5.2月分

- 注) 1 按分又は経費分割により支出を行った場合は「領収書等の写し添付欄」の余白に按分率又は経費分割内訳額を記載すること
2 調査研究 (海外で行うものに限る、視察を含む。) 又は調査委託に関する支出に係る領収書等の写しを提出する場合には政務活動報告書 (別記様式第7号の2) を添付すること

御 請 求 書

発 行 日 2022年1月25日

〒699-0401
島根県松江市宍道町宍道959

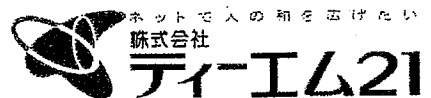

SBPオフィス 〒690-0816
島根県松江市北陵町52-2
ゆめつくす北陵14号
(ソフトビジネスパーク島根内)
電話 0852-60-6810
FAX 0852-60-6811
E-Mail [REDACTED]

五百川純寿後援会事務所 様

ご担当 様

件 名 【保守・運用】

五百川すみひさ後援会事務所様
公式サイト保守サポート

代表取締役社長 阿部 勝
担当者 [REDACTED]

下記の通り御請求申し上げます

御 請 求 金 額 92,400 円 (税込み)

| 項 目 | 仕 様・構 造 | 数 量 | 単 位 | 単 価 | 金 額 | 備 考 |
|---|----------------|-----|-----|-------------|----------|-----|
| 1 | サーバ利用、保守サポート | 12 | ヶ月 | 6,000 | 72,000 | |
| 2 | 常時SSL暗号化通信 利用料 | 12 | ヶ月 | 1,000 | 12,000 | |
| 3 | | | | | | |
| 4 | | | | | | |
| 5 | | | | | | |
| 6 | | | | | | |
| 7 | | | | | | |
| お振込先 | | | | 小 計 | 84,000 円 | |
| お手数ではございますがお支払いは下記口座へ振込下さいませようお願い申し上げます。 取引銀行 [REDACTED] ※ 恐れ入りますが、振込み手数料は貴社ご負担でお願いいたします。 | | | | 消 費 税 (10%) | 8,400 円 | |
| | | | | 合 計 | 92,400 円 | |

※ご利用期間：2022年3月1日から2023年2月28日

保 守 内 容

- 1、ドメイン>継続年間管理、常時SSL暗号化通信利用
- 2、サーバ>領域1ギガ標準利用、メール5個標準利用
- 3、サーバ>ログ監視、システム改竄監視、セキュリティフィックス (必要時即日対応)
- 4、CMS>スサノオ神話 (登録商標) システム利用
- 5、CMS>サイトデータアップ (データバックアップはあくまで、緊急時のためのものです)
- 6、CMS>システムバージョンアップ対応 (但し、対応可能なバージョン)
- 7、CMS>システム利用に「ついでの操作指導 (随時、但し、電話・FAX・メール対応)
- 8、CMS>小規模なホームページ変更・修正・作成代行
- 9、その他>インターネットやホームページ運用についてのアドバイス、情報提供など

備 考

領収書等添付票

| | | | |
|-----------------|-------------------|---------|----|
| 経費の項目 | 事務所費 | 添付票整理番号 | 21 |
| 使 途 | 議事堂別館運営負担・基本使用料3月 | | |
| 政務活動費の 支 出 額 | 24,000 円 | | |

領収書等の写し添付欄

島根県 納入通知書兼領収書

〒 690-0401
島根県松江市筑前町西通9-5-3
五三川 誠孝 様

| | | | | | | |
|-----------|----------------|----------|--------------------------------|----------------|------|-------|
| 令和3年度 | 金額 | 0円 | 納付日 | 14 08 05 10 01 | 収納機関 | 32000 |
| 納付書 番号 | 1012-1003-3506 | 納付 金額 | 2201 | 納付 日 | 401 | |
| 納付 先 | 県議会事務局 | | 納付 番号 | 210056491-0014 | | |
| 金額 | 24,000 円 | | 議事堂別館運営負担金 議事堂別館基本使用料 (3月分) | | | |
| 納付期 | 令和4年3月15日 | | | | | |

上記のとおり納付してください。

令和4年3月11日

島根県 知事 丸山 達

島根県 知事 丸山 達

納付済
4.3.15

- 注) 1 按分又は経費分割により支出を行った場合は「領収書等の写し添付欄」の余白に按分率又は経費分割内訳額を記載すること
- 2 調査研究 (海外で行うもの) に限り、視察を含む。) 又は調査委託に関する支出に係る領収書等の写しを提出する場合には政務活動報告書 (別記様式第7号の2) を添付すること

領収書等添付票

| | | | |
|-----------------|-----------------------|---------|----|
| 経費の項目 | 資料購入費 | 添付票整理番号 | 22 |
| 使 途 | 「しんぶん赤旗」(R3.4月~R4.3月) | | |
| 政務活動費の 支 出 額 | 20,982 円 | | |

領収書等の写し添付欄

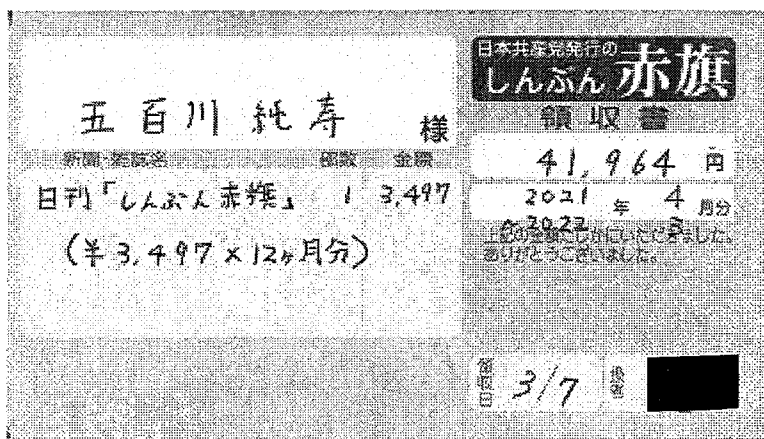

後援会との按分 1/2

- 注) 1 按分又は経費分割により支出を行った場合は「領収書等の写し添付欄」の余白に按分率又は経費分割内訳額を記載すること
- 2 調査研究(海外で行うものに限る、視察を含む。)又は調査委託に関する支出に係る領収書等の写しを提出する場合には政務活動報告書(別記様式第7号の2)を添付すること