

領収書等添付票

経費の項目	事務費	添付票整理番号	/
使 途	事務用品。(カートリッジ)		
政務活動費の 支 出 額	41,848		

領収書等の写し添付欄

領 収 書

自民党議員連盟 様

金額	千	百	十	万	千	百	十	円
				4	1	8	4	8

収入印紙

但し ヤマワカートリッジ

上記の金額正に領収致しました。

2020年 4月 8日

<table border="1" style="width: 100%;"> <tr><td>現金</td><td><input checked="" type="checkbox"/></td></tr> <tr><td>小切手</td><td><input type="checkbox"/></td></tr> <tr><td>手形</td><td><input type="checkbox"/></td></tr> <tr><td>相殺</td><td><input type="checkbox"/></td></tr> <tr><td>振込</td><td><input type="checkbox"/></td></tr> </table>	現金	<input checked="" type="checkbox"/>	小切手	<input type="checkbox"/>	手形	<input type="checkbox"/>	相殺	<input type="checkbox"/>	振込	<input type="checkbox"/>	OA機器 株式会社 元 事務用品	<table border="1" style="width: 100%;"> <tr><td>福岡</td><td>鳥取県鳥取市木次町下船谷1545-3</td><td>TEL (0854) 42-0711</td></tr> <tr><td>松江</td><td>鳥取県松江市西城島3丁目2-13</td><td>TEL (0852) 26-5313</td></tr> <tr><td>出雲</td><td>鳥取県出雲市大津新町6丁目25</td><td>TEL (0853) 23-7077</td></tr> </table>	福岡	鳥取県鳥取市木次町下船谷1545-3	TEL (0854) 42-0711	松江	鳥取県松江市西城島3丁目2-13	TEL (0852) 26-5313	出雲	鳥取県出雲市大津新町6丁目25	TEL (0853) 23-7077
現金	<input checked="" type="checkbox"/>																				
小切手	<input type="checkbox"/>																				
手形	<input type="checkbox"/>																				
相殺	<input type="checkbox"/>																				
振込	<input type="checkbox"/>																				
福岡	鳥取県鳥取市木次町下船谷1545-3	TEL (0854) 42-0711																			
松江	鳥取県松江市西城島3丁目2-13	TEL (0852) 26-5313																			
出雲	鳥取県出雲市大津新町6丁目25	TEL (0853) 23-7077																			

(注) 社印、振替印のないものは、金額訂正したものは無効です

- 注) 1 按分又は経費分割により支出を行った場合は、「領収書等の写し添付欄」の余白に按分率又は経費分割内訳額を記載すること。
- 2 調査研究（海外で行うものに限り、視察を含む。）又は調査委託に関する支出に係る領収書等の写しを提出する場合には政務活動報告書（別記様式第7号の2）を添付すること。

領収書等添付票

経費の項目	事務費	添付票整理番号	
使 途	事務用品（コピー用紙）		
政務活動費の支出額	¥1,628-		

領収書等の写し添付欄

領 収 書

自民党議員連盟 様

金額	千	百	十	万	千	百	十	円
				1	6	2	8	

但し 上記の金額正に領収致しました。

2020年 9月 13日

株式会社 元み

〒100-0001 東京都千代田区千代田1-1-1

TEL (03) 42-0711

〒100-0001 東京都千代田区千代田1-1-1

TEL (03) 26-5113

〒100-0001 東京都千代田区千代田1-1-1

TEL (03) 23-7077

(注) 社印、換者印のないもの、金額訂正したものは無効です

- 注) 1 按分又は経費分割により支出を行った場合は、「領収書等の写し添付欄」の余白に按分率又は経費分割内訳額を記載すること。
- 2 調査研究（海外で行うものに限り、視察を含む。）又は調査委託に関する支出に係る領収書等の写しを提出する場合には政務活動報告書（別記様式第7号の2）を添付すること。

領収書等添付票

経費の項目	広聴広報費	添付票整理番号	3
使途	HPサーバー費用		
政務活動費の支出額	50.930		

領収書等添付欄

請求書

下記の通りに請求申し上げます。【銀行振込】【電子決済】いずれかの方法でお支払いください。

ご請求やご入金に関してご不明な点がございましたら、お問い合わせください。

請求番号

00182835

ドメイン名: shimane-jinangran.org

ご契約期間: 2020年05月01日～ 2021年

サーバー費用 (シェアードプラン ACE01 12ヶ月)

<小計>

消費税額(10%)

<合計>

ご利用明細

お振込

お振込先: カケイテ「イーチーアイウエフ」コミュニケーションズ 株式会社

お振込金額: ¥50,160

手数料: ¥770 納 ¥70

山陰合同銀行

お支払期限

2020年4月10日

運轉の上、お振込ください。

「イーチーアイウエフ」コミュニケーションズ

一内「請求一覧」よりお手続きください。

URLを請求先メールアドレスへ

外です。別途ご連絡ください。)

ビズを除く)

品名	数量	単価	金額
サーバー	1	12	¥45,600
小計			¥45,600
消費税			¥4,560
合計			¥50,160

50.160)
振込手数. 770

- 注) 1 按分又は経費分割により支出を行った場合は、「領収書等の写し添付欄」の余白に按分率又は経費分割内訳額を記載すること。
- 2 調査研究（海外で行うものに限り、視察を含む。）又は調査委託に関する支出に係る領収書等の写しを提出する場合には政務活動報告書（別記様式第7号の2）を添付すること。

領収書等添付票

経費の項目	人件費	添付票整理番号	4
使 途	給与 4 月分		
政務活動費の支出額	150,000 円		

現期内訳 R2/4月

氏名	報酬月額 通勤手当	合計金額	引き落とし額			差引額 引当金計	所得税	市県民税	引当金計	差引戻額	差引口
			雇用保険	健康保険	厚生年金						
	150,000 0	150,000									

- 注) 1 按分又は経費分割により支出を行った場合は、「領収書等の写し添付欄」の余白に按分率又は経費分割内訳額を記載すること。
- 2 調査研究(海外で行うものに限り、視察を含む。)又は調査委託に関する支出に係る領収書等の写しを提出する場合には政務活動報告書(別記様式第7号の2)を添付すること。

領収書等添付票

経費の項目	事務費	添付票整理番号	5
使途	リコーリース (FAX)		
政務活動費の支出額	¥13,824		

領収書等の写し添付欄

島根県議会 自民党議員連盟 御中

発行日 2020年04月22日

領収証

リコーリース株式会社

毎々格別のお引立てにあずかり厚くお礼申し上げます。
下記金額を正に領収させていただきましたこと、お知らせ申し上げます。

東京都千代田区紀尾井町4-1

領収日	2020年4月20日
領収額	13,824円

印紙税申告納付につき江東西税務署承認済

お支払方法	<input type="checkbox"/> 口座振替
振替口座	<input type="checkbox"/>  口座番号の下3桁は、お客様情報保護のため「***」と表示しています。 シャミントウキインレシメイ

領収明細書

契約番号	請求期間	回数	金額	消費税等
	20. 4. 1~20. 4. 30	25	12800	1024

続きは裏面をご覧ください。

- 注) 1 按分又は経費分割により支出を行った場合は、「領収書等の写し添付欄」の余白に按分率又は経費分割内訳額を記載すること。
- 2 調査研究（海外で行うものに限る、視察を含む。）又は調査委託に関する支出に係る領収書等の写しを提出する場合には政務活動報告書（別記様式第7号の2）を添付すること。

領収書等添付票

経費の項目	事務費	添付票整理番号	6																		
使 途	来客用茶菓																				
政務活動費の 支 出 額	¥6,480-																				
領収書等の写し添付欄																					
<p>領 収 証</p> <p>自民党議員連盟 様 R2 5/21</p> <hr/> <p>¥ 6,480-</p> <hr/> <p>「J-7-2」式（平成27年度）</p> <p>株式会社 添井珈琲</p> <table border="0" style="width: 100%;"> <tr> <td style="width: 50%; vertical-align: top;"> <table border="1" style="width: 100%;"> <tr> <td>金額</td> <td>6,000</td> </tr> <tr> <td>消費税</td> <td>480</td> </tr> <tr> <td>合計</td> <td>6,480</td> </tr> </table> </td> <td style="width: 50%; vertical-align: top;"> <table border="0"> <tr> <td>〒100-0001 東京都千代田区千代田1-1-1 TEL. 03-3214-1111</td> <td>TEL. 03-3214-1111</td> </tr> <tr> <td>〒100-0001 東京都千代田区千代田1-1-1 TEL. 03-3214-1111</td> <td>TEL. 03-3214-1111</td> </tr> <tr> <td>〒100-0001 東京都千代田区千代田1-1-1 TEL. 03-3214-1111</td> <td>TEL. 03-3214-1111</td> </tr> <tr> <td>〒100-0001 東京都千代田区千代田1-1-1 TEL. 03-3214-1111</td> <td>TEL. 03-3214-1111</td> </tr> <tr> <td>〒100-0001 東京都千代田区千代田1-1-1 TEL. 03-3214-1111</td> <td>TEL. 03-3214-1111</td> </tr> </table> </td> </tr> </table>				<table border="1" style="width: 100%;"> <tr> <td>金額</td> <td>6,000</td> </tr> <tr> <td>消費税</td> <td>480</td> </tr> <tr> <td>合計</td> <td>6,480</td> </tr> </table>	金額	6,000	消費税	480	合計	6,480	<table border="0"> <tr> <td>〒100-0001 東京都千代田区千代田1-1-1 TEL. 03-3214-1111</td> <td>TEL. 03-3214-1111</td> </tr> <tr> <td>〒100-0001 東京都千代田区千代田1-1-1 TEL. 03-3214-1111</td> <td>TEL. 03-3214-1111</td> </tr> <tr> <td>〒100-0001 東京都千代田区千代田1-1-1 TEL. 03-3214-1111</td> <td>TEL. 03-3214-1111</td> </tr> <tr> <td>〒100-0001 東京都千代田区千代田1-1-1 TEL. 03-3214-1111</td> <td>TEL. 03-3214-1111</td> </tr> <tr> <td>〒100-0001 東京都千代田区千代田1-1-1 TEL. 03-3214-1111</td> <td>TEL. 03-3214-1111</td> </tr> </table>	〒100-0001 東京都千代田区千代田1-1-1 TEL. 03-3214-1111	TEL. 03-3214-1111	〒100-0001 東京都千代田区千代田1-1-1 TEL. 03-3214-1111	TEL. 03-3214-1111	〒100-0001 東京都千代田区千代田1-1-1 TEL. 03-3214-1111	TEL. 03-3214-1111	〒100-0001 東京都千代田区千代田1-1-1 TEL. 03-3214-1111	TEL. 03-3214-1111	〒100-0001 東京都千代田区千代田1-1-1 TEL. 03-3214-1111	TEL. 03-3214-1111
<table border="1" style="width: 100%;"> <tr> <td>金額</td> <td>6,000</td> </tr> <tr> <td>消費税</td> <td>480</td> </tr> <tr> <td>合計</td> <td>6,480</td> </tr> </table>	金額	6,000	消費税	480	合計	6,480	<table border="0"> <tr> <td>〒100-0001 東京都千代田区千代田1-1-1 TEL. 03-3214-1111</td> <td>TEL. 03-3214-1111</td> </tr> <tr> <td>〒100-0001 東京都千代田区千代田1-1-1 TEL. 03-3214-1111</td> <td>TEL. 03-3214-1111</td> </tr> <tr> <td>〒100-0001 東京都千代田区千代田1-1-1 TEL. 03-3214-1111</td> <td>TEL. 03-3214-1111</td> </tr> <tr> <td>〒100-0001 東京都千代田区千代田1-1-1 TEL. 03-3214-1111</td> <td>TEL. 03-3214-1111</td> </tr> <tr> <td>〒100-0001 東京都千代田区千代田1-1-1 TEL. 03-3214-1111</td> <td>TEL. 03-3214-1111</td> </tr> </table>	〒100-0001 東京都千代田区千代田1-1-1 TEL. 03-3214-1111	TEL. 03-3214-1111	〒100-0001 東京都千代田区千代田1-1-1 TEL. 03-3214-1111	TEL. 03-3214-1111	〒100-0001 東京都千代田区千代田1-1-1 TEL. 03-3214-1111	TEL. 03-3214-1111	〒100-0001 東京都千代田区千代田1-1-1 TEL. 03-3214-1111	TEL. 03-3214-1111	〒100-0001 東京都千代田区千代田1-1-1 TEL. 03-3214-1111	TEL. 03-3214-1111				
金額	6,000																				
消費税	480																				
合計	6,480																				
〒100-0001 東京都千代田区千代田1-1-1 TEL. 03-3214-1111	TEL. 03-3214-1111																				
〒100-0001 東京都千代田区千代田1-1-1 TEL. 03-3214-1111	TEL. 03-3214-1111																				
〒100-0001 東京都千代田区千代田1-1-1 TEL. 03-3214-1111	TEL. 03-3214-1111																				
〒100-0001 東京都千代田区千代田1-1-1 TEL. 03-3214-1111	TEL. 03-3214-1111																				
〒100-0001 東京都千代田区千代田1-1-1 TEL. 03-3214-1111	TEL. 03-3214-1111																				

注) 1 按分又は経費分割により支出を行った場合は、「領収書等の写し添付欄」の余白に按分率又は経費分割内訳額を記載すること。

2 調査研究（海外で行うものに限り、視察を含む。）又は調査委託に関する支出に係る領収書等の写しを提出する場合には政務活動報告書（別記様式第7号の2）を添付すること。

領収書等添付票

経費の項目	資料購入費	添付票整理番号	7
使 途	時刻表 5 月		
政務活動費の 支 出 額	71,205		

領 収 証

年 月 日 2024年 5 月 7 日

氏 名 自民党の会 様

〒 〇〇〇〇 〇〇〇 〇〇〇 〇〇〇 〇〇〇 〇〇〇

金 額			万	千	百	十	円
			7	1	2	0	5

但し

No. 007434

上記の送り先に宛収致しました

印
紙

松江市昭和町五丁目
株式会社 **今井書店**
代表取締役 島 秀 佳



扱者印

- 注) 1 按分又は経費分割により支出を行った場合は、「領収書等の写し添付欄」の余白に按分率又は経費分割内訳額を記載すること。
- 2 調査研究（海外で行うものに限る、視察を含む。）又は調査委託に関する支出に係る領収書等の写しを提出する場合には政務活動報告書（別記様式第7号の2）を添付すること。

領収書等添付票

経費の項目	事務費	添付票整理番号	8
使途	NTT		
政務活動費の支出額	¥9,050		

領収書等の写し添付欄

電話料金等払込受領証
西日本電力株式会社

ご請求元氏名
自民党鳥取県支部
鳥取支部 専

請求番号
[REDACTED]

2020年 4月 20日請求
金額(円)
¥5,607-

受取人
NTTファイナンス株式会社
鳥取支店 (納付)

お電話先 (納付)
0800-3335550

出納済
2. 4. 24
(5)
鳥取支部

(FAX)

領収証 (Receipt)

[REDACTED]

鳥取支部
鳥取県自由民主党支部
支部長 議員 佐野 洋

〒 680-0801
鳥取県鳥取市 1-1-1
NTTファイナンス株式会社
鳥取支店

お電話先 (納付)
0800-3335550

出納済
2. 4. 22
(5)
鳥取支部

(OCN同録)

- 注) 1 按分又は経費分割により支出を行った場合は、「領収書等の写し添付欄」の余白に按分率又は経費分割内訳額を記載すること。
- 2 調査研究（海外で行うものに限る、視察を含む。）又は調査委託に関する支出に係る領収書等の写しを提出する場合には政務活動報告書（別記様式第7号の2）を添付すること。

領収書等添付票

経費の項目	資料購入費	添付票整理番号	9
使 途	山陰経済ウィークリー（年間）		
政務活動費の 支 出 額	37,800-		

領 収 証

山陰中央新報社 様 No. _____

187,800-

内 訳

現金 _____ 山陰経済ウィークリー

振込手 _____ 今年4月～今年5月分

手形 _____ 上記正に領収いたしました

収入印紙

松江市黒田町344-2
 山陰中央新報社江南販売株式会社
 黒田営業所
 電話 23-6342

消費税率等(%) _____

コナロウケー

- 注) 1 按分又は経費分割により支出を行った場合は、「領収書等の写し添付欄」の余白に按分率又は経費分割内訳額を記載すること。
- 2 調査研究（海外で行うものに限り、視察を含む。）又は調査委託に関する支出に係る領収書等の写しを提出する場合には政務活動報告書（別記様式第7号の2）を添付すること。

領収書等添付票

経費の項目	人件費	添付票整理番号	10
使 途	社会保険料事業者負担金		
政務活動費の支出額	¥ 23,190		

領収書等の写し添付欄

健康保険	8,955
厚生年金	13,725
子供子育て拠出金	510

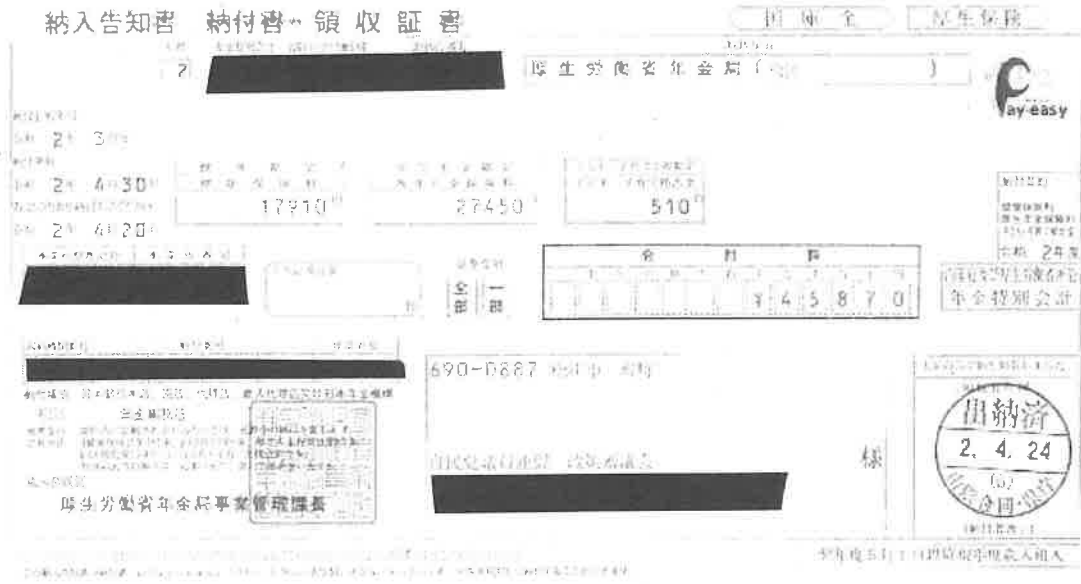

- 注) 1 按分又は経費分割により支出を行った場合は、「領収書等の写し添付欄」の余白に按分率又は経費分割内訳額を記載すること。
- 2 調査研究（海外で行うものに限り、視察を含む。）又は調査委託に関する支出に係る領収書等の写しを提出する場合には政務活動報告書（別記様式第7号の2）を添付すること。

領収書等添付票

経費の項目	事務費	添付票整理番号	11
使 途	事務用品。(7-70類)		
政務活動費の支出額	¥4,293-		

領収書等の写し添付欄

領 収 書

株式会社 えみ 様

金額	千	百	十	元	千	百	十	円
				¥ 4,293				

但し 點、てはがひりてア 類

上記の金額正に領収致しました。

2020年 5月 13日

入金内訳

現金	<input checked="" type="checkbox"/>
小切手	<input type="checkbox"/>
手形	<input type="checkbox"/>
振込	<input type="checkbox"/>
振込	<input type="checkbox"/>

OA機器 株式会社 えみ

〒594-0294 大阪府堺市東区大津町1-15-1 TEL (0854) 42-0711
 〒105-8513 東京都港区新橋3丁目3-13 TEL (0852) 26-5313
 〒100-0001 東京都千代田区千代田6丁目25 TEL (0853) 23-7077

（注）社印、蓋印のないもの、金額訂正したものは無効です

- 注) 1 按分又は経費分割により支出を行った場合は、「領収書等の写し添付欄」の余白に按分率又は経費分割内訳額を記載すること。
- 2 調査研究（海外で行うものに限る、視察を含む。）又は調査委託に関する支出に係る領収書等の写しを提出する場合には政務活動報告書（別記様式第7号の2）を添付すること。

領収書等添付票

経費の項目	広聴広報費	添付票整理番号	12
使 途	ドメイン維持費		
政務活動費の支出額	¥3,850		

領収書等添付欄

ご利用明細

02-05-13

お振込

003 ¥850 ¥3,000

00323501958

手数料 ¥550

株式会社KDDIウェブコミュニケーションズ

〒107-0062

東京都港区赤坂2-2-9 赤坂山王ビル702号

TEL:03-5777-339 Fax:03-5756-9621

TEL:03-5777-339 E-mail:accounting@cpj.jp

ご請求金額 ¥3,300

お支払期限 2020年5月28日

【電子決済（クレジットカード・ペイジー）】マイページ（<https://kcpnet.edi.jp/online/>）へログインの上、メニュー内「請求一覧」よりお手続きください。※一部のサービスは電子決済に対応していません。お手数料ですが銀行振込をご利用ください。

※マイページのログイン情報は管理先ご担当者様へお渡ししております。「請求一覧」より電子決済手続き用URLを請求先メールアドレスへ送信することができますので、管理先ご担当者様へURL送信をご依頼ください。

●電子決済はお手続き手数料が無料となります。お手軽な電子決済を是非ご利用ください。

●マイページ内「請求一覧」より、本ご請求内容のお見積書発行が可能です。（一部請求書は適用外です。※併記請求ください）

●新規お申し込みサービスのご設定作業開始は、ご入金確認後となります。（シェアードプラン無料お試しサービスを除く）

ご請求内訳

サービス名	請求対象期間	単価	数量	金額
ドメイン維持費		¥3,000	1	¥3,000
＜小計＞				¥3,000
消費税率(10%)				¥300
＜合計＞				¥3,300

CPI

ご請求年月日 2020年04月02日

株式会社KDDIウェブコミュニケーションズ

〒107-0062

東京都港区赤坂2-2-9 赤坂山王ビル702号

TEL:03-5777-339 Fax:03-5756-9621

TEL:03-5777-339 E-mail:accounting@cpj.jp

（いずれかの方法でお支払いください。）

03-5777-339へお問い合わせください。

ご請求金額 ¥3,300

お支払期限 2020年5月28日

www.kcpnet.edi.jp/payment-formより明細をご連絡の上、お振込ください。

株式会社KDDIウェブコミュニケーションズ（カ）ワイワイワイウェブコミュニケーションズ

（株）から

【ご山崎合同銀行】

00194704

ドメインを 株式会社 山崎合同銀行

3,300

手数料 550

- 注) 1 按分又は経費分割により支出を行った場合は、「領収書等の写し添付欄」の余白に按分率又は経費分割内訳額を記載すること。
- 2 調査研究（海外で行うものに限り、視察を含む。）又は調査委託に関する支出に係る領収書等の写しを提出する場合には政務活動報告書（別記様式第7号の2）を添付すること。

領収書等添付票

経費の項目	事務費	添付票整理番号	12
使 途	資料送料		
政務活動費の 支 出 額	¥910-		

領収書等の写し添付欄

領収書

自民党議員連盟 様

[証紙切手引受]
ゆうパック 80サイズ
138863077780 〒698-0033 ¥1,030

割引
(内訳)
待込
¥120 -¥120

小 計 ¥910

郵便物引受合計減数 0通
ゆうパック引受合計個数 1個
課税計 (10%) ¥910
(内消費税等 ¥82)
非課税計 ¥90

合計 ¥910
お預り金額 ¥1,010
おつり ¥100

〒100-8792 日本郵便株式会社
東京都千代田区大手町2-3-1
取扱日時：2020年 4月28日 13:44

連絡先：松江殿町郵便局
TEL:0852-24-2850

- 注) 1 按分又は経費分割により支出を行った場合は、「領収書等の写し添付欄」の余白に按分率又は経費分割内訳額を記載すること。
- 2 調査研究（海外で行うものに限る、視察を含む。）又は調査委託に関する支出に係る領収書等の写しを提出する場合には政務活動報告書（別記様式第7号の2）を添付すること。

領収書等添付票

経費の項目	事務費	添付票整理番号	14
使 途	事務用品（レールクリヤホルダー・フックエンド）		
政務活動費の支出額	¥8,802		

領収書等の写し添付欄

領 収 証

得元
コード

令和2年5月12日

自民党議員連盟 様

¥8,802

目し レールクリヤホルダー
フックエンド

品名	数量	単価	金額
事務用品			

上記の金額有難く領収致しました。

MITSUBUN OFFTECH
株式会社 松文オフテック

代表取締役 吉川 一 郎

〒204-0645 東京都千代田区千代田6 TEL 03-5371-2222 FAX 03-5371-4143
用店有 東京都千代田区千代田4 TEL 03-5371-2222 FAX 03-5371-2719

(注) 社印、取付者印又は署名のないもの、金額を訂正したものは無効です

[印] 取付者

- 注) 1 按分又は経費分割により支出を行った場合は、「領収書等の写し添付欄」の余白に按分率又は経費分割内訳額を記載すること。
- 2 調査研究（海外で行うものに限る、視察を含む。）又は調査委託に関する支出に係る領収書等の写しを提出する場合には政務活動報告書（別記様式第7号の2）を添付すること。

領収書等添付票

経費の項目	人件費	添付票整理番号	15
使 途	給与 5 月分		
政務活動費の支出額	150,000 円		

報酬内訳 R2/5月

氏名	報酬月額 通勤手当	合計金額	引き去り額			差引額	所得税	住民税	引当金計	差引金額	発給印
			雇用保険	健康保険	厚生年金	引当小計					
	150,000	150,000									
	0										

- 注) 1 按分又は経費分割により支出を行った場合は、「領収書等の写し添付欄」の余白に按分率又は経費分割内訳額を記載すること。
- 2 調査研究（海外で行うものに限り、視察を含む。）又は調査委託に関する支出に係る領収書等の写しを提出する場合には政務活動報告書（別記様式第7号の2）を添付すること。

領収書等添付票

経費の項目	事務費	添付票整理番号	16
使途	事務用品。(ハードケース)		
政務活動費の支出額	5,408-		

領収書等の写し添付欄



- 注) 1 按分又は経費分割により支出を行った場合は、「領収書等の写し添付欄」の余白に按分率又は経費分割内訳額を記載すること。
- 2 調査研究（海外で行うものに限り、視察を含む。）又は調査委託に関する支出に係る領収書等の写しを提出する場合には政務活動報告書（別記様式第7号の2）を添付すること。

領収書等添付票

経費の項目	事務費	添付票整理番号	17
使 途	リコーリース (FAX)		
政務活動費の 支 出 額	¥13,824		

領収書等の写し添付欄

鳥取県議会 自民党議員選挙 選挙

発行日 2020年05月22日

領 収 証

毎々格別のお引立てにあずかり厚くお礼申し上げます。
下記金額を正に領収させていただきましたこと、お知らせ申し上げます。

リコーリース株式会社
東京都千代田区紀元町4-1

領 収 日	2020年 5月 20日	印紙税印留額 分につき江東区 税務署承認印
領 収 額	13,824 円	

お支払方法 口座振替

振 替 口 座 [REDACTED] 日経番号の下3桁は、お客様情報保護のため「***」と表示しています。
ワリモントウキイコロンメイ

領収明細書

契約番号	請求期間	回数	金額	消費税等
[REDACTED]	20. 5. 1~20. 5. 31	26	12800	1024

続きは裏面をご覧ください。

- 注) 1 按分又は経費分割により支出を行った場合は、「領収書等の写し添付欄」の余白に按分率又は経費分割内訳額を記載すること。
- 2 調査研究（海外で行うものに限り、視察を含む。）又は調査委託に関する支出に係る領収書等の写しを提出する場合には政務活動報告書（別記様式第7号の2）を添付すること。

領収書等添付票

経費の項目	人件費	添付票整理番号	18
使 途	社会保険料事業者負担金		
政務活動費の支出額	¥ 23,220		

領収書等の写し添付欄

健康保険	8,955
厚生年金	13,725
子供子育て拠出金	540

納入告知書 納付書 領収証書

国庫金 厚生保険

厚生労働省年金局 (690)

納付金額
令和 2年 4月 4日
令和 2年 6月 1日
令和 2年 5月 21日

健康保険料	17910	厚生年金拠出金	27450	子ども子育て支援給付金	540
-------	-------	---------	-------	-------------	-----

合計額 ¥45,900

納付先
690-0887 松江市 殿町
自民党議員連盟 政務審議会

令和 2年 5月 27日

令和 2年 5月 31日以降現年度歳入組入

- 注) 1 按分又は経費分割により支出を行った場合は、「領収書等の写し添付欄」の余白に按分率又は経費分割内訳額を記載すること。
- 2 調査研究（海外で行うものに限り、視察を含む。）又は調査委託に関する支出に係る領収書等の写しを提出する場合には政務活動報告書（別記様式第7号の2）を添付すること。

領収書等添付票

経費の項目	事務費	添付票整理番号	19
使途	NTT		
政務活動費の支出額	49,077-		

領収書等の写し添付欄



(OCN図録)

(FAX)

- 注) 1 按分又は経費分割により支出を行った場合は、「領収書等の写し添付欄」の余白に按分率又は経費分割内訳額を記載すること。
- 2 調査研究 (海外で行うものに限る、視察を含む。) 又は調査委託に関する支出に係る領収書等の写しを提出する場合には政務活動報告書 (別記様式第7号の2) を添付すること。

領収書等添付票

経費の項目	資料購入費	添付票整理番号	20
使 途	時刻表 6 月		
政務活動費の 支 出 額	4,205-		

領 収 証

住 所 _____ 2020年 5月26日
 氏 名 自民党議員連盟 様
 コード _____ 品名No. _____
 金 額 _____ 円
 但しJR時刻表 6月分
 上記の通り確かに領収致しました
 松江市殿町63番地
 株式会社 **今井書店**
 代表取締役 島 秀佳

印 紙

署名印

- 注) 1 按分又は経費分割により支出を行った場合は、「領収書等の写し添付欄」の余白に按分率又は経費分割内訳額を記載すること。
- 2 調査研究（海外で行うものに限る、視察を含む。）又は調査委託に関する支出に係る領収書等の写しを提出する場合には政務活動報告書（別記様式第7号の2）を添付すること。

領収書等添付票

経費の項目	事務費	添付票整理番号	21
使 途	事務用品		
政務活動費の支出額	¥9,917-		

領収書等の写し添付欄

領 収 書

株式会社 みるみ

金額	千	百	十	万	千	百	十	円
				9	9	1	7	

但し 実額を記す

上記の金額正に領収しました。

2020年 6月 3日

<table border="1" style="font-size: small;"> <tr><td>現金</td><td><input checked="" type="checkbox"/></td></tr> <tr><td>小切手</td><td><input type="checkbox"/></td></tr> <tr><td>手形</td><td><input type="checkbox"/></td></tr> <tr><td>振込</td><td><input type="checkbox"/></td></tr> </table>	現金	<input checked="" type="checkbox"/>	小切手	<input type="checkbox"/>	手形	<input type="checkbox"/>	振込	<input type="checkbox"/>	<p>OA 機器 株式会社 元</p> <p>事務用品</p> <p><input type="checkbox"/> 赤市 鳥取県赤松市本町下熊谷1545-3 TEL. (0854) 42-0711</p> <p><input checked="" type="checkbox"/> 松江 鳥取県松江市西堀町3丁目2-13 TEL. (0852) 26-5313</p> <p><input type="checkbox"/> 出雲 鳥取県出雲市天津新崎町6丁目25 TEL. (0853) 23-7077</p>	<p>株式会社 みるみ</p> <p>代表者印</p>
現金	<input checked="" type="checkbox"/>									
小切手	<input type="checkbox"/>									
手形	<input type="checkbox"/>									
振込	<input type="checkbox"/>									

(注) 捺印、署名印のないもの、金額訂正したものは無効です

資料郵送用袋

(Lサイズ)

(Sサイズ)

注) 1 按分又は経費分割により支出を行った場合は、「領収書等の写し添付欄」の余白に按分率又は経費分割内訳額を記載すること。

2 調査研究（海外で行うものに限り、視察を含む。）又は調査委託に関する支出に係る領収書等の写しを提出する場合には政務活動報告書（別記様式第7号の2）を添付すること。

領収書等添付票

経費の項目	人件費	添付票整理番号	22
使 途	給与 6 月分		
政務活動費の支出額	150,000 円		

報酬内訳 R2/6月

氏 名	報酬月額	合計金額	引き去り額			差引額	所得税	市県民税	引当金計	差引支総額	受領印
	通勤手当		雇用保険	健康保険	厚生年金						
	150,000	150,000									
	0										

- 注) 1 按分又は経費分割により支出を行った場合は、「領収書等の写し添付欄」の余白に、按分率又は経費分割内訳額を記載すること。
- 2 調査研究（海外で行うものに限る、視察を含む。）又は調査委託に関する支出に係る領収書等の写しを提出する場合には政務活動報告書（別記様式第7号の2）を添付すること。

領収書等添付票

経費の項目	事務費	添付票整理番号	23						
使 途	来客用茶菓								
政務活動費の支出額	5,830-								
領収書等の写し添付欄									
<div style="display: flex; align-items: flex-start;"> <div style="flex: 1;"> <p style="text-align: center;">ご利用明細</p> <p style="font-size: small;">ご利用明細をお持ちのうえ大切に保管し、 紛失の際は、なお、書影のご案内をあわせてご照会 ください。</p> <p>02-06-17</p> <p>振込内容 お振込</p> <table border="1" style="font-size: x-small;"> <tr> <td>お振込金額</td> <td>お振込総計</td> <td>お振込金額</td> </tr> <tr> <td>001</td> <td>¥843</td> <td>¥5610</td> </tr> </table> <p>お振込口座 0098031410</p> <p>手数料 ¥220・約 ¥13</p> <p>〒100-0001 東京都千代田区千代田 1-1-1 三菱UFJ銀行 千代田支店</p> <p>山積市商銀行</p> </div> <div style="flex: 1; padding-left: 20px;"> <p>5,610 振込手数料 220</p> </div> </div>				お振込金額	お振込総計	お振込金額	001	¥843	¥5610
お振込金額	お振込総計	お振込金額							
001	¥843	¥5610							

- 注) 1 按分又は経費分割により支出を行った場合は、「領収書等の写し添付欄」の余白に按分率又は経費分割内訳額を記載すること。
- 2 調査研究（海外で行うものに限る、視察を含む。）又は調査委託に関する支出に係る領収書等の写しを提出する場合には政務活動報告書（別記様式第7号の2）を添付すること。

領収書等添付票

経費の項目	資料購入費	添付票整理番号	24
使途	県職員録		
政務活動費の支出額	¥1,850-		

領 収 書

白民党議員連盟 様

¥1,850 円也

県職員録 (部 1,850 × 1)

上記金額領収致しました

令和2年6月17日

高知県松山県宇野郡
 地方職員共済組合
 高知県支部 総務部
 購買係長 山本 秀忠

取扱番名: [Redacted]
 取扱番号: [Redacted]

* 本領収書に、取扱番名及び取扱番号の印を
 捺ないもの、署名印のないものは効力です。
 また、金額を訂正したものは無効といたします。

(取扱印)

- 注) 1 按分又は経費分割により支出を行った場合は、「領収書等の写し添付欄」の余白に按分率又は経費分割内訳額を記載すること。
- 2 調査研究（海外で行うものに限る、視察を含む。）又は調査委託に関する支出に係る領収書等の写しを提出する場合には政務活動報告書（別記様式第7号の2）を添付すること。

領収書等添付票

経費の項目	事務費	添付票整理番号	25
使 途	リコーリース (FAX)		
政務活動費の支出額	¥13,824		

領収書等の写し添付欄

発行日 2020年06月24日

領収証

領収日 2020年 6月 22日

領収額 13,824 円

お支払方法 口座振替

振替口座 [銀行名] [支店名] [口座番号]

領収明細書

契約番号	請求期間	回数	金額	前払金等
[契約番号]	20. 6. 1-20. 6. 30	27	12800	1024

- 注) 1 按分又は経費分割により支出を行った場合は、「領収書等の写し添付欄」の余白に按分率又は経費分割内訳額を記載すること。
- 2 調査研究（海外で行うもの限り、視察を含む。）又は調査委託に関する支出に係る領収書等の写しを提出する場合には政務活動報告書（別記様式第7号の2）を添付すること。

領収書等添付票

経費の項目	資料購入費	添付票整理番号	26
使途	時刻表 7月		
政務活動費の支出額	¥1,205-		

領収書等の写し添付欄

領 収 証

住所 _____ 2020年6月22日

氏名 自民党議員連盟様

コード _____ 請求書No _____

金額			万	千	百	十	円
			4	1	2	0	5

但しJR時刻表7月

上記の通り確かに領収致しました

印紙

松江市殿町63番地
株式会社 今井書店
代表取締役 島 秀佳

振替印

- 注) 1 按分又は経費分割により支出を行った場合は、「領収書等の写し添付欄」の余白に按分率又は経費分割内訳額を記載すること。
- 2 調査研究（海外で行うものに限り、視察を含む。）又は調査委託に関する支出に係る領収書等の写しを提出する場合には政務活動報告書（別記様式第7号の2）を添付すること。

領収書等添付票

経費の項目	調査研究費	添付票整理番号	27
使途	6/25 茶料		
政務活動費の支出額	3,625-		

2020年06月25日
 一連No. 058185
 領収No. 000003

領 収 書

自由民主党 島根県議会議長様

¥3,625-

対象計率 8.0% ¥3,625-
 内税率 ¥269-

(但し 多目的ホール として、正に領収致しました)
 印刷面を内側に折って保管願います

県庁売店ふまい
 (地方職員共済組合
 島根県支部物資部)

島根県松江市殿町1
 0852-22-5474

-X- 「新型コロナウイルス感染症による
 影響調査」
 県職員会館 多目的ホール

- 注) 1 按分又は経費分割により支出を行った場合は、「領収書等の写し添付欄」の余白に按分率又は経費分割内訳額を記載すること。
- 2 調査研究（海外で行うものに限る、視察を含む。）又は調査委託に関する支出に係る領収書等の写しを提出する場合には政務活動報告書（別記様式第7号の2）を添付すること。

新型コロナウイルス感染症による影響調査 次第

令和2年6月25日(木)
職員会館 多目的ホール

1 開会

2 意見聴取

「新型コロナウイルス感染症による影響について」

- [Redacted] 様
- [Redacted] 様
- [Redacted] 様
- [Redacted] 様
- [Redacted] 様

3 閉会

領収書等添付票

経費の項目	人件費	添付票整理番号	28
使 途	社会保険料事業者負担金		
政務活動費の支出額	¥ 23,220		

領収書等の写し添付欄

健康保険	8,955
厚生年金	13,725
子供子育て拠出金	540

納入告知書 納付書* 領収証書

国庫金 厚生保険

厚生労働省年金局 (松江)

納付金額
令和 2年 5月
令和 2年 6月 30日
令和 2年 6月 19日

健康保険 17910円
厚生年金 27450円
子ども・子育て支援給付 540円

合計額 ¥ 45,900

納付場所 日本銀行本店、支店、代理店、電子決済又は口座振替
松江市 年金事務所
〒740-0887 松江市 殿町1
自民党議員連盟 政策審議会 様

令和2年度5月1日起繰上り年度納入組

- 注) 1 按分又は経費分割により支出を行った場合は、「領収書等の写し添付欄」の余白に按分率又は経費分割内訳額を記載すること。
- 2 調査研究（海外で行うものに限り、視察を含む。）又は調査委託に関する支出に係る領収書等の写しを提出する場合には政務活動報告書（別記様式第7号の2）を添付すること。

領収書等添付票

経費の項目	人件費	添付票整理番号	29
使 途	労働保険事業者負担		
政務活動費の支出額	17,138 円		

納付書・領収証書 (労働保険) (国庫金)

取扱行名: 恩根労働局
 取扱行番号: []
 労働保険特別会費
 令和02年度

納付金額 (合計額): 5,700 円
 労働保険料: 5,700 円
 一般拠出金: 38 円

納付の目的: 1. 合計
 2. 半減
 3. 1割減
 4. 2割減

住所: 〒500-2501 松江市 堀町 1
 (氏名) 日比野 謙二
 政策委員会

納付の場所: 労働保険特別会費成人徴収官

松江市同僚町 34-1 の 松江地方合同庁舎5階
 恩根労働局
 労働保険特別会費成人徴収官

2. 6. 29
 (3)
 (納付済印)

労働	5,700 円
雇用	11,400 円
一般拠出金	38 円

- 注) 1 按分又は経費分割により支出を行った場合は、「領収書等の写し添付欄」の余白に按分率又は経費分割内訳額を記載すること。
- 2 調査研究（海外で行うものに限り、視察を含む。）又は調査委託に関する支出に係る領収書等の写しを提出する場合には政務活動報告書（別記様式第7号の2）を添付すること。

領収書等添付票

経費の項目	事務費	添付票整理番号	30
使 途	NTT (FAX・OCN 光フレッツ)		
政務活動費の 支 出 額	¥8,778-		

領収書等の写し添付欄



- 注) 1 按分又は経費分割により支出を行った場合は、「領収書等の写し添付欄」の余白に按分率又は経費分割内訳額を記載すること。
- 2 調査研究（海外で行うものに限る、視察を含む。）又は調査委託に関する支出に係る領収書等の写しを提出する場合には政務活動報告書（別記様式第7号の2）を添付すること。

領収書等添付票

経費の項目	資料購入費	添付票整理番号	31
使 途	議会中新聞購読		
政務活動費の支出額	¥4,800-		

領 収 書
令和2 年 6 月分
※は軽減税率8%対象
購読料のお支払いは
口座振替、クレジット
カードが便利です。

自民党議員連盟 様

ご購入紙種別	部数	金額 (税込)
朝日新聞 *	1	1,200
合 計		1,200

ASA 朝日新聞サービスアンカー
ASA 松江橋北
松江府新田町2
TEL:0852-24-2554

ASA 朝日新聞
ASA 朝日新聞

7月29日前収

MAINICHI 領収証
2020年6月分 No*

自民党議員連盟 様

品 名	部 数	金 額
毎日新聞	8	1,200
日本経済新聞	8	1,440
毎日新聞	8	960
合 計		¥3,600

お知らせ
毎度ご購入有様でございます。
上記の通り領収致しました。

8%対象 (消費税)
10%対象 (消費税)

毎日新聞松江城東販売所
〒690-0021
松江市矢田町250-36
TEL: 0852-28-5445

FAX: 0852-24-5120

毎日新聞 領収証 7/29

- 注) 1 按分又は経費分割により支出を行った場合は、「領収書等の写し添付欄」の余白に按分率又は経費分割内訳額を記載すること。
- 2 調査研究 (海外で行うものに限り、視察を含む。) 又は調査委託に関する支出に係る領収書等の写しを提出する場合には政務活動報告書 (別記様式第7号の2) を添付すること。

領収書等添付票

経費の項目	事務費	添付票整理番号	32
使 途	事務用品（定規類）		
政務活動費の支出額	¥5,119		

領収書等の写し添付欄

領 収 書

自民党議員連盟 様

金額	千	百	十	万	千	百	十	円
				7	5	1	1	9

但し カードで、定規代として

上記の金額正に領収致しました。

2020年6月29日

<table border="1" style="width: 100%; border-collapse: collapse;"> <tr> <td style="width: 5%;">現金</td> <td style="width: 5%;">小切手</td> <td style="width: 5%;">手形</td> <td style="width: 5%;">印紙</td> <td style="width: 5%;">振込</td> </tr> <tr> <td></td> <td style="text-align: center;">✓</td> <td></td> <td></td> <td></td> </tr> </table>	現金	小切手	手形	印紙	振込		✓				<p style="text-align: center;">OA機器 株式会社 えみ</p> <p style="text-align: center;">事務用品</p> <p><input type="checkbox"/> 徳用 高知県芸濃市本町下町154番3 TEL. (0854) 42-0713</p> <p><input checked="" type="checkbox"/> 松江 島根県松江市有峰島3丁目2-13 TEL. (0853) 26-5313</p> <p><input type="checkbox"/> 出雲 島根県出雲市大津新崎町6丁目25 TEL. (0853) 43-7077</p>	<p>後者印</p>
現金	小切手	手形	印紙	振込								
	✓											

(注) 捺印、振替印のないもの、金額訂正したものは無効です

- 注) 1 按分又は経費分割により支出を行った場合は、「領収書等の写し添付欄」の余白に按分率又は経費分割内訳額を記載すること。
- 2 調査研究（海外で行うものに限る、視察を含む。）又は調査委託に関する支出に係る領収書等の写しを提出する場合には政務活動報告書（別記様式第7号の2）を添付すること。

領収書等添付票

経費の項目	資料購入費	添付票整理番号	33
使途	県教職員録		
政務活動費の支出額	71,900-		



- 注) 1 按分又は経費分割により支出を行った場合は、「領収書等の写し添付欄」の余白に按分率又は経費分割内訳額を記載すること。
- 2 調査研究（海外で行うものに限る、視察を含む。）又は調査委託に関する支出に係る領収書等の写しを提出する場合には政務活動報告書（別記様式第7号の2）を添付すること。

領収書等添付票

経費の項目	事務費	添付票整理番号	34
使 途	コピー機1台トナー		
政務活動費の 支 出 額	¥25,245		

領収書等の写し添付欄

領 収 証

令和2年7月7日

自民党議員連盟 様

金額 ¥25,245

但し トナー代

上記の金額有難く領収致しました。

MITSUBUN OFFTECH
株式会社 松文オフテック
代表取締役 吉川

〒890-0918 沖縄県浦添市浦添6-1 TEL: 0983-21-2222 FAX: 0983-21-1100
株式会社 松文オフテック 浦添市浦添1119 TEL: 0983-21-2222 FAX: 0983-21-8710

現金・小切手
手形・振込
振込・振替

取次者署名

- 注) 1 按分又は経費分割により支出を行った場合は、「領収書等の写し添付欄」の余白に按分率又は経費分割内訳額を記載すること。
- 2 調査研究（海外で行うものに限り、視察を含む。）又は調査委託に関する支出に係る領収書等の写しを提出する場合には政務活動報告書（別記様式第7号の2）を添付すること。

領収書等添付票

経費の項目	人件費	添付票整理番号	25
使 途	給与（7月分）		
政務活動費の支出額	150,000円		

報随内訳 R2/7月

氏名	報酬月額 通勤手当	合計金額	引き去り額			差引額 引去小計	所得税	市県民税	引去額計	差引金額	差引印
			雇用保険	健康保険	厚生年金						
	150,000	150,000									
	0										

- 注) 1 按分又は経費分割により支出を行った場合は、「領収書等の写し添付欄」の余白に按分率又は経費分割内訳額を記載すること。
- 2 調査研究（海外で行うものに限り、視察を含む。）又は調査委託に関する支出に係る領収書等の写しを提出する場合には政務活動報告書（別記様式第7号の2）を添付すること。

領収書等添付票

経費の項目	事務費	添付票整理番号	36
使 途	事務用品 (ルペ)		
政務活動費の支出額	1,584 -		

領収書等の写し添付欄

領 収 書

自民党議員連盟 様

金額	千	百	十	万	千	百	十	円
				1	5	8	4	

但し、ルペ代

上記の金額正に領収致しました。

R2年 8月 3日

<table border="1" style="width: 100%; border-collapse: collapse;"> <tr><td>入金</td><td>現金</td><td><input checked="" type="checkbox"/></td></tr> <tr><td>内</td><td>小切手</td><td><input type="checkbox"/></td></tr> <tr><td>訳</td><td>手形</td><td><input type="checkbox"/></td></tr> <tr><td>別</td><td>租税</td><td><input type="checkbox"/></td></tr> <tr><td></td><td>振込</td><td><input type="checkbox"/></td></tr> </table>	入金	現金	<input checked="" type="checkbox"/>	内	小切手	<input type="checkbox"/>	訳	手形	<input type="checkbox"/>	別	租税	<input type="checkbox"/>		振込	<input type="checkbox"/>	<p>OA機器 株式会社 元 株式会社 み</p> <p> <input type="checkbox"/> 豊前 島根県豊前市本次町下飯谷1545 TEL (0854) 42-0711 <input checked="" type="checkbox"/> 松江 島根県松江市西線島3丁目2-13 TEL (0852) 26-5319 <input type="checkbox"/> 出雲 島根県出雲市大津新橋町6丁目25 TEL (0853) 23-7077 </p>	<p>投書印</p>
入金	現金	<input checked="" type="checkbox"/>															
内	小切手	<input type="checkbox"/>															
訳	手形	<input type="checkbox"/>															
別	租税	<input type="checkbox"/>															
	振込	<input type="checkbox"/>															

(注) 社印、投書印のないもの、金額が正したものは無効です

- 注) 1 按分又は経費分割により支出を行った場合は、「領収書等の写し添付欄」の余白に按分率又は経費分割内訳額を記載すること。
- 2 調査研究（海外で行うものに限り、視察を含む。）又は調査委託に関する支出に係る領収書等の写しを提出する場合には政務活動報告書（別記様式第7号の2）を添付すること。

領収書等添付票

経費の項目	人件費	添付票整理番号	37
使 途	賞与		
政務活動費の支出額	240,000 円		

賞与 R2/7月

氏名	報酬月額 通勤手当	合計金額	引き去り額			差引額 引去小計	所得税	市県民税	引去額計	差引実額	受領印
			雇用保険	健康保険	厚生年金						
	240,000 0	240,000									

- 注) 1 按分又は経費分割により支出を行った場合は、「領収書等の写し添付欄」の余白に按分率又は経費分割内訳額を記載すること。
- 2 調査研究（海外で行うものに限る、視察を含む。）又は調査委託に関する支出に係る領収書等の写しを提出する場合には政務活動報告書（別記様式第7号の2）を添付すること。

領収書等添付票

経費の項目	事務費	添付票整理番号	38
使 途	リコーリース (FAX)		
政務活動費の 支 出 額	¥13,824		

領収書等の写し添付欄

島根県議会 自民党議員選挙 2020

発行日 2020年07月22日

領 収 証

紙を格別のお引立てにあずかり頂くお礼申し上げます。
下記金額を正に領収させていただきましたこと、お知らせ申し上げます。

領 収 日	2020年 7月 20日
領 収 額	13,824 円

お支払方法 口座振替

振替口座 [REDACTED] ショッピングインレナイ

消費税率 10% (軽減税率適用のため「+税」と表示しています)

東京都千代田区荒尾町4-1

領収明細書

取引番号	請求期間	回数	金額	消費税等
[REDACTED]	20. 7. 1-20. 7. 31	28	12800	1024

※は表外をご確認ください。

- 注) 1 按分又は経費分割により支出を行った場合は、「領収書等の写し添付欄」の余白に按分率又は経費分割内訳額を記載すること。
- 2 調査研究（海外で行うものに限り、視察を含む。）又は調査委託に関する支出に係る領収書等の写しを提出する場合には政務活動報告書（別記様式第7号の2）を添付すること。

領収書等添付票

経費の項目	事務費	添付票整理番号	39
使 途	NTT (FAX・OCN光フレッツ)		
政務活動費の 支 出 額	¥ 9,130-		

領収書等の写し添付欄



- 注) 1 按分又は経費分割により支出を行った場合は、「領収書等の写し添付欄」の余白に按分率又は経費分割内訳額を記載すること。
- 2 調査研究（海外で行うものに限り、視察を含む。）又は調査委託に関する支出に係る領収書等の写しを提出する場合には政務活動報告書（別記様式第7号の2）を添付すること。

領収書等添付票

経費の項目	事務費	添付票整理番号	40
使 途	来客用茶菓		
政務活動費の 支 出 額	¥6,480-		

領収書等の写し添付欄



- 注) 1 按分又は経費分割により支出を行った場合は、「領収書等の写し添付欄」の余白に按分率又は経費分割内訳額を記載すること。
- 2 調査研究（海外で行うものに限り、視察を含む。）又は調査委託に関する支出に係る領収書等の写しを提出する場合には政務活動報告書（別記様式第7号の2）を添付すること。

領収書等添付票

経費の項目	資料購入費	添付票整理番号	41
使途	時刻表 8月		
政務活動費の支出額			

領 収 証

住所 _____ 2020年 7月 21日

氏名 自民党議員連盟 様

コード _____ 領収書No. _____

金額			千	百	十	円
			4	1	2	05

但し 丁R時刻表 8月号

No. 044989

上記の通り確かに領収致しました

印
紙

株式会社 **今井書店**

代表取締役 島 秀 佳



投着印

- 注) 1 按分又は経費分割により支出を行った場合は、「領収書等の写し添付欄」の余白に按分率又は経費分割内訳額を記載すること。
- 2 調査研究（海外で行うものに限り、視察を含む。）又は調査委託に関する支出に係る領収書等の写しを提出する場合には政務活動報告書（別記様式第7号の2）を添付すること。

領収書等添付票

経費の項目	人件費	添付票整理番号	42
使 途	社会保険料事業者負担金		
政務活動費の支出額	¥ 23,220		

領収書等の写し添付欄

健康保険	8,955
厚生年金	13,725
子供子育て拠出金	540

納入告知書 納付書 領収証書

厚生労働省 厚生年金 厚生労働省年金局 (松江)

令和 2年 6月 6日

令和 2年 7月 31日

令和 2年 7月 20日

健康保険料 8,955
厚生年金 13,725
子供子育て拠出金 540

合計 45,900

690-0887 松江市 松江

自民党議員補選 政策協議会

令和 2年 5月 1日以降現年度歳入組入

- 注) 1 按分又は経費分割により支出を行った場合は、「領収書等の写し添付欄」の余白に按分率又は経費分割内訳額を記載すること。
- 2 調査研究（海外で行うものに限る、視察を含む。）又は調査委託に関する支出に係る領収書等の写しを提出する場合には政務活動報告書（別記様式第7号の2）を添付すること。

領収書等添付票

経費の項目	会議費	添付票整理番号	43
使途	森林・林業・林産業活性化促進地方連携 資料・年会費		
政務活動費の支出額	50.770		

森林・林業・林産業活性化促進地方議員連盟

全国連絡会議 会長 杉本直樹



令和2年度会費の請求について

前略 皆様にはご健勝にお過ごしのこととお喜び申し上げます。

「林活地方連携全国連絡会議」の令和2年度定時総会は、新型コロナウイルスの影響で中止を余儀なくされましたが、議案につきましては 急遽開催によりご承認されまし
ご利用開始
た。これもひとえに皆様方のご協力の賜物と心より

さて、早速で恐縮に存じますが、令和2年度会費
たくお願い申し上げます。

記

「林活地方連携」全国連絡会議規約第
令和2年度会費をご請求申

- 1 請求額： 金50,000円也
- 2 振込先： 銀行名 [REDACTED]
口座番号 [REDACTED]
口座名 [REDACTED]
- 3 納入期限 令和2年9月30日

※延納・分納を希望される場合には、ご連絡下さい。

02-09-12		お振込	
お振込金額	お振込手数料	お振込合計	
005	¥770	¥50000	
銀行口座番号	種別	お振込先の名義氏名	
0064051416	手数料 ¥770		
リンカワギキョウ		様へ	
シブネケンキョウカイキョウ		インレンメイ 様から	
山和信託銀行		011-76 2 0000	

50.000
振込手数料 770

- 注) 1 按分又は経費分割により支出を行った場合は、「領収書等の写し添付欄」の余白に按分率又は経費分割内訳額を記載すること。
- 2 調査研究（海外で行うものに限る、視察を含む。）又は調査委託に関する支出に係る領収書等の写しを提出する場合には政務活動報告書（別記様式第7号の2）を添付すること。

領収書等添付票

経費の項目	人件費	添付票整理番号	44
使 途	給与（8月分）		
政務活動費の支出額	150,000円		

報酬内訳 R2/8月

氏名	報酬月額 通勤手当	合計金額	引き去り額			差引額 計上金額	所得税	各種保険	引当額計	差引及控除 税額等
			雇用保険	健康保険	厚生年金					
	150,000 0	150,000								

- 注) 1 按分又は経費分割により支出を行った場合は、「領収書等の写し添付欄」の余白に按分率又は経費分割内訳額を記載すること。
- 2 調査研究（海外で行うものに限る、視察を含む。）又は調査委託に関する支出に係る領収書等の写しを提出する場合には政務活動報告書（別記様式第7号の2）を添付すること。

領収書等添付票

経費の項目	事務費	添付票整理番号	44-2
使 途	リコーリース (FAX)		
政務活動費の支出額	¥13,824		

領収書等の写し添付欄

鳥取県議会 行政交流推進課 印中

発行日 2020年08月24日

領 収 証

毎本格紙のお引立てにあらかじめ厚くお礼申し上げます。
下記金額を誠に領収させていただきましたこと、お知らせ申し上げます。

リコーリース株式会社
東京都千代田区錦糸町1-1-1

領 収 日	2020年 8月 20日	印税現金納付につき印税受承認済
領 収 額	13,824 円	

お支払方法 現金 口座振替

振 替 口 座 XXXXXXXXXXXX 口座番号の数字部分は、お客様の個人情報保護のため「***」と表示しています。
ジヤミントウキマイズバンク

領収明細書

契約番号	請 発 票 関 係	冊 数	金 額	消費税
XXXXXXXXXX	8月 8日 - 8月 8日	29	12800	1024

※裏面を添付してください。

- 注) 1 按分又は経費分割により支出を行った場合は、「領収書等の写し添付欄」の余白に按分率又は経費分割内訳額を記載すること。
- 2 調査研究（海外で行うものに限り、視察を含む。）又は調査委託に関する支出に係る領収書等の写しを提出する場合には政務活動報告書（別記様式第7号の2）を添付すること。

領収書等添付票

経費の項目	事務費	添付票整理番号	45
使 途	事務用品 複合機、深型コンテナ		
政務活動費の支出額	¥21,274		

領収書等の写し添付欄

領 収 書

自民党議員連盟様

金額	十	百	十	万	十	百	十	円
			¥	2	1	2	7	4

但し 複合機 他

上記の金額正に領収致しました。

2020年 8月 19日

入金内訳	現金	<input checked="" type="checkbox"/>
	小切手	<input type="checkbox"/>
	手形	<input type="checkbox"/>
	振込	<input type="checkbox"/>
	振込	<input type="checkbox"/>

OA機器 株式会社 深型コンテナ

茨城 鳥取県雲南市本次町下地谷15-45 TEL (0854) 42-0711
 松江 鳥取県松江府西津島3丁目2-13 TEL (0852) 26-5313
 出雲 鳥取県出雲市天津新船町6丁目25 TEL (0853) 23-7077

(注) 社印、読者印のないもの、金額訂正したものは無効です

- 注) 1 按分又は経費分割により支出を行った場合は、「領収書等の写し添付欄」の余白に按分率又は経費分割内訳額を記載すること。
- 2 調査研究（海外で行うものに限る、視察を含む。）又は調査委託に関する支出に係る領収書等の写しを提出する場合には政務活動報告書（別記様式第7号の2）を添付すること。

領収書等添付票

経費の項目	資料購入費	添付票整理番号	46
使 途	JR 時刻表 9月		
政務活動費の 支 出 額	¥1,205		

領 収 証

住 所 _____ 2020年8月26日

氏 名 自民党議員連盟 様

コード _____ 請求書No _____

金 額			千	百	十	円
			1	2	0	5

但し JR時刻表 9月号

上記の通り確かに領収致しました

印 紙

松江駅前63番地
株式会社 今井書店
代表取締役 島 秀 佳

投者印

- 注) 1 按分又は経費分割により支出を行った場合は、「領収書等の写し添付欄」の余白に按分率又は経費分割内訳額を記載すること。
- 2 調査研究（海外で行うものに限り、視察を含む。）又は調査委託に関する支出に係る領収書等の写しを提出する場合には政務活動報告書（別記様式第7号の2）を添付すること。

領収書等添付票

経費の項目	事務費	添付票整理番号	47
使 途	各会議時後消毒用（外来者有時）		
政務活動費の支出額	¥3,511		

自民党議員連盟

領 収 証

種 様

¥ 3, 5 1 1 -

但し 10%対象額 ¥3,511 (内消費税 ¥319) お買上日：2020年08月26日(水) 作成場所

担当者：ささき (01) 株式会社 サンドラッグ
 8351-03-3117-1 (01) 本社 東京都府中市若松町1-38-1
 お買上店舗 サンドラッグ黒田店 TEL.0852-20-7365
 (この領収証は、感熱紙を使用しております。保管には十分注意してください。)

詳しくは従業員まで！

2020年 08月 26日 (水) 10:33PM

アルコール75%除菌SP ¥877(税込)
 アルコール75%除菌SP ¥877(税込)
 アルコール75%除菌SP ¥877(税込)
 アルコール75%除菌SP ¥877(税込)
 SD乳白P袋大(S) ¥3(内)

税込小計 5品 ¥3,511
 合計 ¥3,511
 内消費税 ¥319
 (10%対象 ¥3,511 税 ¥319)
 お預り ¥5,011
 お釣 ¥1,500

¥3,195

注) 1 按分又は経費分割により支出を行った場合は、「領収書等の写し添付欄」の余白に按分率又は経費分割内訳額を記載すること。
 2 調査研究（海外で行うものに限り、視察を含む。）又は調査委託に関する支出に係る領収書等の写しを提出する場合には政務活動報告書（別記様式第7号の2）を添付すること。

領収書等添付票

経費の項目	人件費	添付票整理番号	48
使 途	社会保険料事業者負担金		
政務活動費の支出額	¥ 60,372		

領収書等の写し添付欄

健康保険	23,283
厚生年金	35,685
子供子育て拠出金	1,404

納入告知書 納付書*領収証書

国庫金 厚生保険

年度 2 事業所別番号 [] 取組名称 厚生労働省年金局(松江)

納付目的 健康保険料 厚生年金保険料 子供子育て拠出金

納付月 令和 2年 8月 31日

納付金額

健康保険料	46566	厚生年金保険料	71370	子供子育て拠出金	1404
-------	-------	---------	-------	----------	------

合計額 ¥ 119,340

690-0887 松江市 殿町1

自民党議員連盟 政策協議会

出納済 2.8.26

令和 2年度 5月 1日以降現年度繰入組入

- 注) 1 按分又は経費分割により支出を行った場合は、「領収書等の写し添付欄」の余白に按分率又は経費分割内訳額を記載すること。
- 2 調査研究（海外で行うものに限り、視察を含む。）又は調査委託に関する支出に係る領収書等の写しを提出する場合には政務活動報告書（別記様式第7号の2）を添付すること。

領収書等添付票

経費の項目	事務費	添付票整理番号	49
使 途	NTT (FAX・OCN光フレッツ)		
政務活動費の 支 出 額	79,050		

領収書等の写し添付欄



- 注) 1 按分又は経費分割により支出を行った場合は、「領収書等の写し添付欄」の余白に按分率又は経費分割内訳額を記載すること。
- 2 調査研究（海外で行うものに限る、視察を含む。）又は調査委託に関する支出に係る領収書等の写しを提出する場合には政務活動報告書（別記様式第7号の2）を添付すること。

領収書等添付票

経費の項目	事務費	添付票整理番号	50
使 途	机上プレート・ホルダー等		
政務活動費の支出額	¥12,067		

領収書等の写し添付欄

領 収 書

自民党議員連盟 様

金額	千	百	十	万	千	百	十	円
			¥	1	2	0	6	7

但し 机上プレート・ホルダー等として
上記の金額正に領収致しました。

2020年 8月 31日

<table border="1" style="font-size: small;"> <tr><td>入金</td><td>現金</td><td style="text-align: center;">V</td></tr> <tr><td>内</td><td>小切手</td><td></td></tr> <tr><td>訳</td><td>手形</td><td></td></tr> <tr><td></td><td>相 取</td><td></td></tr> <tr><td></td><td>振 込</td><td></td></tr> </table>	入金	現金	V	内	小切手		訳	手形			相 取			振 込		<p>OA 機器 株式会社 えみ</p> <p>事務用品</p> <p><input type="checkbox"/> 雲南 島根県雲南市本渡町下船谷1515 TEL (0854) 42-0711</p> <p><input checked="" type="checkbox"/> 松江 島根県松江市西線路3丁目2-13 TEL (0852) 26-5913</p> <p><input type="checkbox"/> 南雲 島根県南雲市大津新崎町6丁目25 TEL (0853) 23-7077</p>	<p>授者印</p>
入金	現金	V															
内	小切手																
訳	手形																
	相 取																
	振 込																

(注) 社印、授者印のないもの、金額訂正したものは無効です

- 注) 1 按分又は経費分割により支出を行った場合は、「領収書等の写し添付欄」の余白に按分率又は経費分割内訳額を記載すること。
- 2 調査研究（海外で行うものに限り、視察を含む。）又は調査委託に関する支出に係る領収書等の写しを提出する場合には政務活動報告書（別記様式第7号の2）を添付すること。

領収書等添付票

経費の項目	事務費	添付票整理番号	51
使 途	身の用品（スタンプ）		
政務活動費の支出額	¥4,017-		

領収書等の写し添付欄



- 注) 1 按分又は経費分割により支出を行った場合は、「領収書等の写し添付欄」の余白に按分率又は経費分割内訳額を記載すること。
- 2 調査研究（海外で行うものに限り、視察を含む。）又は調査委託に関する支出に係る領収書等の写しを提出する場合には政務活動報告書（別記様式第7号の2）を添付すること。

領収書等添付票

経費の項目	人件費	添付票整理番号	52
使 途	給与（9月分）		
政務活動費の支出額	150,000円		

報酬内訳 元2/9日

氏名	報酬月額 通勤手当	合計金額	引金控額			差引額 額合計	所得税	他控額	引金合計	差引金額	金額
			雇用保険	健康保険	厚生年金						
	150,000 0	150,000									

- 注) 1 按分又は経費分割により支出を行った場合は、「領収書等の写し添付欄」の余白に按分率又は経費分割内訳額を記載すること。
- 2 調査研究（海外で行うものに限り、視察を含む。）又は調査委託に関する支出に係る領収書等の写しを提出する場合には政務活動報告書（別記様式第7号の2）を添付すること。

領収書等添付票

経費の項目	事務費	添付票整理番号	53
使 途	リコーリース (FAX)		
政務活動費の支出額	¥13,824		

領収書等の写し添付欄

島田町議会 自派会議員選挙 郵中

発行日 2020年09月25日

領 収 証

以下格別のお引立てにあずかり厚くお礼申し上げます。
下記金額を正に領収させていただきましたこと、お知らせ申し上げます。

領 収 日	2020年 9月 23日
領 収 額	13,824 円

印税取申書納付に付添付
税務署承認済

お支払方法 口座振替

振替口座 [REDACTED] 口座番号の下3桁は、お客様情報保護のため「***」と表示しています。
J*ミニトウキ*インレメイ

東京都千代田区北千代4-1-1

領収明細書

契約番号	請求期間	回数	金額	消費税
[REDACTED]	20. 9. 1-20. 9. 30	30	12800	1024

※支払は現金をご確認ください。

注) 1 按分又は経費分割により支出を行った場合は、「領収書等の写し添付欄」の余白に按分率又は経費分割内訳額を記載すること。
2 調査研究（海外で行うものに限る、視察を含む。）又は調査委託に関する支出に係る領収書等の写しを提出する場合には政務活動報告書（別記様式第7号の2）を添付すること。

領収書等添付票

経費の項目	事務費	添付票整理番号	54
使 途	コピー用紙		
政務活動費の支出額	46,377-		

領収書等の写し添付欄

領 収 書



販売議員連盟 様

金額	千	百	十	万	千	百	十	円
				4	6	3	7	7

他し コピー用紙代として

上記の金額正に領収致しました。

2020年10月9日

<table border="1" style="font-size: small;"> <tr><td>現金</td><td style="text-align: center;">✓</td></tr> <tr><td>小切手</td><td></td></tr> <tr><td>手形</td><td></td></tr> <tr><td>振込</td><td></td></tr> </table>	現金	✓	小切手		手形		振込		OA機器 株式会社 元 事務用品		抜者印 
現金	✓										
小切手											
手形											
振込											

(注) 社印、抜者印のないもの、金額訂正したものは無効です

- 注) 1 按分又は経費分割により支出を行った場合は、「領収書等の写し添付欄」の余白に按分率又は経費分割内訳額を記載すること。
- 2 調査研究（海外で行うものに限り、視察を含む。）又は調査委託に関する支出に係る領収書等の写しを提出する場合には政務活動報告書（別記様式第7号の2）を添付すること。

領収書等添付票

経費の項目	資料購入費	添付票整理番号	56
使途	時刻表 10月		
政務活動費の支出額	¥1,205-		

領 収 証

住所 _____ 2024年 9 月 23 日

氏名 自民党議員連盟 様

コード _____ 請求書No. _____

金額			万	千	百	十	円
			4	1	2	0	5

但し 時刻表 10月号

No. 051123

印
紙

上記の通り確かに領収致しました

松江市殿町63番地
株式会社 **今井書店**
代表取締役 島 秀佳



扱者印



- 注) 1 按分又は経費分割により支出を行った場合は、「領収書等の写し添付欄」の余白に按分率又は経費分割内訳額を記載すること。
- 2 調査研究(海外で行うものに限り、視察を含む。)又は調査委託に関する支出に係る領収書等の写しを提出する場合には政務活動報告書(別記様式第7号の2)を添付すること。

領収書等添付票

経費の項目	人件費	添付票整理番号	57
使 途	社会保険料事業者負担金		
政務活動費の 支 出 額	¥ 23,220		

領収書等の写し添付欄

健康保険	8,955
厚生年金	13,725
子供子育て拠出金	540

納入告知書 納付書+領収証書

国庫金 厚生保険

取扱い名 厚生労働省年金局（松江）

納付日 令和 2年 8月 30日

納付期限 令和 2年 9月 30日

納付金額 令和 2年 9月 18日

健康保険料	17910	厚生年金保険料	27450	子ども・子育て支援給付金	540
-------	-------	---------	-------	--------------	-----

合計額 ¥ 45900

納付先 松江 年金事務所

690-0887 松江市 松明

白民党議員連盟 政策審議会

令和2年度5月1日以降現年度歳入組入

- 注) 1 按分又は経費分割により支出を行った場合は、「領収書等の写し添付欄」の余白に按分率又は経費分割内訳額を記載すること。
- 2 調査研究（海外で行うものに限る、視察を含む。）又は調査委託に関する支出に係る領収書等の写しを提出する場合には政務活動報告書（別記様式第7号の2）を添付すること。

領収書等添付票

経費の項目	事務費	添付票整理番号	58
使 途	NTT (FAX・OCN光フレッツ)		
政務活動費の支出額	8,989-		
領収書等の写し添付欄			

- 注) 1 按分又は経費分割により支出を行った場合は、「領収書等の写し添付欄」の余白に按分率又は経費分割内訳額を記載すること。
- 2 調査研究（海外で行うものに限り、視察を含む。）又は調査委託に関する支出に係る領収書等の写しを提出する場合には政務活動報告書（別記様式第7号の2）を添付すること。

領収書等添付票

経費の項目	資料購入費	添付票整理番号	59
使 途	議会中新聞購読		
政務活動費の支出額	¥9,000-		

MAINICHI 領収証
2020年9月分

自民党議員連盟 御中

品 名	部	金 額	お知らせ
毎日	15	2,250	毎度ご購入ありがとうございます。 上記の通り領収いたしました。 R5対象 (消費税) 10%対象 (消費税)
日本経済	15	2,700	
読者	15	1,800	
合 計		¥6,750	

毎日新聞松江城西販売所
〒690-0021 松江市矢田町260-36
TEL: 0852-28-5445 FAX: 0852-24-5120

令和2年10月6日

領 収 証

自民党議員連盟 様

2020年10月2日

★ ¥2,250-

朝日新聞 9月3日～10月2日
上記正に領収いたしました

〒690-0884 島根県松江市南田町32
ASA 松江橋北

TEL 0852-21-2684

- 注) 1 按分又は経費分割により支出を行った場合は、「領収書等の写し添付欄」の余白に按分率又は経費分割内訳額を記載すること。
- 2 調査研究 (海外で行うものに限り、視察を含む。) 又は調査委託に関する支出に係る領収書等の写しを提出する場合には政務活動報告書 (別記様式第7号の2) を添付すること。

領収書等添付票

経費の項目	事務費	添付票整理番号	60
使 途	事務用品（封筒・カー）		
政務活動費の支出額	¥5,476		

領収書等の写し添付欄



- 注) 1 按分又は経費分割により支出を行った場合は、「領収書等の写し添付欄」の余白に按分率又は経費分割内訳額を記載すること。
- 2 調査研究（海外で行うものに限り、視察を含む。）又は調査委託に関する支出に係る領収書等の写しを提出する場合には政務活動報告書（別記様式第7号の2）を添付すること。

領収書等添付票

経費の項目	事務費	添付票整理番号	61
使 途	ゴム印作成		
政務活動費の 支 出 額	¥1,232.		
領収書等の写し添付欄			

- 注) 1 按分又は経費分割により支出を行った場合は、「領収書等の写し添付欄」の余白に按分率又は経費分割内訳額を記載すること。
- 2 調査研究（海外で行うものに限り、視察を含む。）又は調査委託に関する支出に係る領収書等の写しを提出する場合には政務活動報告書（別記様式第7号の2）を添付すること。

領収書等添付票

経費の項目	事務費	添付票整理番号	62
使 途	777x2. エコホンの紙		
政務活動費の支出額	73.161		

領収書等の写し添付欄

領 収 書

自民党議員連盟 様

金額	千	百	十	万	千	百	十	円
				7	3	1	6	1

但し 777x2. エコホンの紙代として

上記の金額正に領収致しました。

2020年10月9日

現金	<input checked="" type="checkbox"/>
小切手	<input type="checkbox"/>
手形	<input type="checkbox"/>
振込	<input type="checkbox"/>

OA機器 事務用品 株式会社 えみ

東京 島根県雲南市本町丁15-15 TEL (0854) 42-0711

松江 島根県松江市西塚町3-7-12-13 TEL (0852) 36-5313

出雲 島根県出雲市大津町6丁目25 TEL (0853) 23-7077

(注) 社印、捺印のないもの、金額相違したものは無効です

- 注) 1 按分又は経費分割により支出を行った場合は、「領収書等の写し添付欄」の余白に按分率又は経費分割内訳額を記載すること。
- 2 調査研究（海外で行うものに限り、視察を含む。）又は調査委託に関する支出に係る領収書等の写しを提出する場合には政務活動報告書（別記様式第7号の2）を添付すること。

領収書等添付票

経費の項目	人件費	添付票整理番号	63
使 途	給与（10月分）		
政務活動費の支出額	150,000円		

税割内訳 R2/10月

氏名	税割月額 通勤手当	合計金額	引き落とし額			差引額 引当の額	所属科	所属員数	引当額	引当率	支明部
			雇用保険	健康保険	厚生年金						
	150,000	150,000									
	0										

- 注) 1 按分又は経費分割により支出を行った場合は、「領収書等の写し添付欄」の余白に按分率又は経費分割内訳額を記載すること。
- 2 調査研究（海外で行うものに限る、視察を含む。）又は調査委託に関する支出に係る領収書等の写しを提出する場合には政務活動報告書（別記様式第7号の2）を添付すること。

領収書等添付票

経費の項目	事務費	添付票整理番号	64
使途	リコーリース (FAX)		
政務活動費の支出額	¥13,824		

領収書等の写し添付欄

高松市議会 自民党議員選挙 領収

発行日 2020年10月22日

領 収 証

毎々格別のお引立てにあずかり厚くお礼申し上げます。
下記金額を正に前収させていただきましたこと、お知らせ申し上げます。

発行所 リコーリース株式会社
東京都千代田区紀尾井町4-1

領 収 日	2020年10月20日
領 収 額	13,824 円

印刷複製等禁止
社印
後継者承認済

お支払方法 口座振替

振替口座 [REDACTED] 口座番号の下の桁は、お当座情報保護のため「*」と表示しています。
シ*ミ*ソ*ウ*キ*イ*ン*シ*メ*イ

領収明細書

契約番号	請求期間	回数	金額	消費税等
[REDACTED]	20.10.1~20.10.31	31	12800	1024

続きは裏面をご覧ください。

- 注) 1 按分又は経費分割により支出を行った場合は、「領収書等の写し添付欄」の余白に按分率又は経費分割内訳額を記載すること。
- 2 調査研究（海外で行うものに限り、視察を含む。）又は調査委託に関する支出に係る領収書等の写しを提出する場合には政務活動報告書（別記様式第7号の2）を添付すること。

領収書等添付票

経費の項目	人件費	添付票整理番号	65
使 途	社会保険料事業者負担金		
政務活動費の 支 出 額	¥ 23,220		

領収書等の写し添付欄

健康保険	8,955
厚生年金	13,725
子供子育て拠出金	540

納入告知書 納付書・領収証書

納付書 納付書・領収証書

国庫金 厚生保険

年度 令和2年 納付月 9月

取次者 厚生労働省年金局（松江）

納付日 令和2年11月20日

納付地 松江市 年金事務所

納付金額 17910円

厚生年金 27450円

子供子育て 540円

合計 45900円

納付場所 松江市 年金事務所

690-0887 松江市 税関1

出納済 2.10.29

令和2年度5月1日以降現年度歳入組入

- 注) 1 按分又は経費分割により支出を行った場合は、「領収書等の写し添付欄」の余白に按分率又は経費分割内訳額を記載すること。
- 2 調査研究（海外で行うものに限る、視察を含む。）又は調査委託に関する支出に係る領収書等の写しを提出する場合には政務活動報告書（別記様式第7号の2）を添付すること。

領収書等添付票

経費の項目	事務費	添付票整理番号	66
使 途	NTT (FAX・OCN光フレッツ)		
政務活動費の支出額	79,614-		

領収書等の写し添付欄

電話料金等払込受領証
西日本ご利用分

ATMまたはゆうちょ銀行・郵便局で支払いの場合は、左側の改ざん防止シールを貼付してください。

ご請求先氏名
自民党島根県議会議員連盟 様

お客様番号
[REDACTED]

2020年10月ご請求分
金額(円)
¥6,171-

受取人
NTTファイナンス株式会社

お問合せ先（無料）
0800-3335550

領収日附印
出納済
2.10.29
(5)
山陰合同・県庁

収入印紙貼付欄
(金融機関・CVS用)→お客様

領収証(Receipt)

ご請求番号
[REDACTED]

お客さま氏名
県議会自由民主党島根県議会議員連盟 様

金額
2020年10月分
¥3443
うち、消費税当額
¥313

NTTコミュニケーションズ株式会社
ビルディングカスタマセンタ
料金お問合せ先
0120-047128

収入印紙貼付欄
出納済
2.10.29
(5)
山陰合同・県庁

郵便局は収入印紙不要
(お客さま)

- 注) 1 按分又は経費分割により支出を行った場合は、「領収書等の写し添付欄」の余白に按分率又は経費分割内訳額を記載すること。
- 2 調査研究（海外で行うものに限り、視察を含む。）又は調査委託に関する支出に係る領収書等の写しを提出する場合には政務活動報告書（別記様式第7号の2）を添付すること。

領収書等添付票

経費の項目	資料購入費	添付票整理番号	67
使途	時刻表 11月		
政務活動費の支出額	71,205		

領収証

住所 _____ 2020年10月20日

氏名 自民党議員連盟 様

コード _____ 請求書No. _____

金額			千	百	十	円
			7	1	2	05

但し JR時刻表11月号

No. 051174

上記の通り確かに領収致しました

印紙

松江市殿町63番地
株式会社 **今井書店**
代表取締役 島 秀佳



抜者印

- 注) 1 按分又は経費分割により支出を行った場合は、「領収書等の写し添付欄」の余白に按分率又は経費分割内訳額を記載すること。
- 2 調査研究 (海外で行うものに限り、視察を含む。) 又は調査委託に関する支出に係る領収書等の写しを提出する場合には政務活動報告書 (別記様式第7号の2) を添付すること。

領収書等添付票

経費の項目	調査研究費	添付票整理番号	68
使途	WG「水田園芸振興に向けた課題と対策」果外調査 11/3~5 茨城県茨西市地域農業改良普及センター JA全農いばらき園芸部西VFステーション (有)ワールドファーム 果外調査11/9~10分の御礼菓子料金		
政務活動費の支出額	17,280-		

-※後日支払領収書

2020年11月03日
一課No. 085936
領収No. 000001

領収書

自由民主党島根県議会議員連盟様

¥6,420-

対象計※ 5.0% ¥6,420-
内税※ ¥475-

(但し 3,000×3箱として、正に領収致しました)
印刷面を内側に折って保管願います

県庁売店ふまい
(地方職員共済組合
島根県支部物資部)

島根県松江市殿町1
0852-22-5474

FamilyMart

K2 松原八丁目店
東京都中央区銀座 6-0-15
電話: 03-3656-3032

2020年11月4日(水) 7:32

東京新聞	¥120
毎日新聞	¥150
読売新聞	¥150
毎日新聞	¥150
日本経済新聞	¥180
合 計	¥750
(10%対象)	¥750
(内消費税等)	¥68
お 預 り	¥1,000
お 釣	¥250

領収証

自由民主党島根県議会議員連盟様

金額	7,1550	取 入	
内訳	送料代金	印 記	
現金	20年10月20日 正に領収いたしました		
小切手			
手形			

(御礼菓子 6,420 (3箱)
御礼" 8,560 (4箱)
上記送料 1,550
新聞 750)

地方職員共済組合
島根県支部物資部
物資部長 山本秀巳

2020年11月03日 領収書 -※後日支払領収書

2020-11-03

4点 ¥6,100
1点 ¥6,500
計 ¥12,600

対象計※ 5.0% ¥12,600
内税※ ¥945

合計 ¥13,545

※は軽減税率適用

自由民主党島根県議会議員連盟様

¥8,560-

対象計※ 5.0% ¥8,560-
内税※ ¥651-

(但し として、正に領収致しました)
印刷面を内側に折って保管願います

県庁売店ふまい
(地方職員共済組合
島根県支部物資部)

島根県松江市殿町1
0852-22-5474

- 注) 1 按分又は経費分割により支出を行った場合は、「領収書等の写し添付欄」の余白に按分率又は経費分割内訳額を記載すること。
- 2 調査研究 (海外で行うものに限り、視察を含む。) 又は調査委託に関する支出に係る領収書等の写しを提出する場合には政務活動報告書 (別記様式第7号の2) を添付すること。

領収書等添付票

経費の項目	事務費	添付票整理番号	69
使 途	筆用品（インデックスホルダー）		
政務活動費の支出額	4,997-		

領収書等の写し添付欄

領 収 証

令和2年11月17日

自民党議員連盟様

4,997-

領し 筆用品 (インデックスホルダー)

株式会社 松文オフテック

〒100-0001 東京都千代田区千代田 1-1-1

TEL 03-5561-2159 FAX 03-5561-4111

TEL 03-5561-2009 FAX 03-5561-5010

現金・小切手
手形・相殺
振込

訪問・来店

取扱番号

- 注) 1 按分又は経費分割により支出を行った場合は、「領収書等の写し添付欄」の余白に按分率又は経費分割内訳額を記載すること。
- 2 調査研究（海外で行うものに限り、視察を含む。）又は調査委託に関する支出に係る領収書等の写しを提出する場合には政務活動報告書（別記様式第7号の2）を添付すること。

領収書等添付票

経費の項目	事務費	添付票整理番号	70
使途	時 会議事消費 (外来者有時)		
政務活動費の支出額	¥4,559-		
領収書等の写し添付欄			
<p style="text-align: right;">2020年11月17日 (火)</p> <p style="text-align: center;">領 収 証</p> <p>〇〇〇〇〇〇様</p> <p style="text-align: center;">¥4,559-</p> <p>上記面に記載した品 (消費税 414円を含む) [印]</p> <p>株式会社 〇〇〇〇 (取扱店: スーパーホームセンター〇〇〇〇〇〇山田店)</p> <p>※領収書上の金額は、印刷面を内側に折って保管願います。</p>			
<p>お預り ¥5,000</p> <p>お釣り ¥441</p> <p>※印は8%対象商品</p> <p>2020年11月17日(火)13:16 〇〇〇〇〇〇</p> <p>アルコール75%除菌スプレー 3 X 単1380 ¥4,140 3495896JAN #レジ袋大 ¥5</p> <p>小計 ¥4,145</p> <p>(外10 タイヨウ ¥414</p> <p>外10 ¥414</p> <p>外税計 ¥414)</p> <p>(税合計</p> <p>合計 ¥4,559</p> <p>お買上点数 4点</p> <p>ポイントカードにご入会下さい!</p>			

注) 1 按分又は経費分割により支出を行った場合は、「領収書等の写し添付欄」の余白に按分率又は経費分割内訳額を記載すること。

2 調査研究 (海外で行うものに限り、視察を含む。) 又は調査委託に関する支出に係る領収書等の写しを提出する場合には政務活動報告書 (別記様式第7号の2) を添付すること。

領収書等添付票

経費の項目	調査研究費	添付票整理番号	71
使途	島根県と大田区との連携に関する意見交換会 11/12 羽田イベント		
政務活動費の支出額	41,800-		

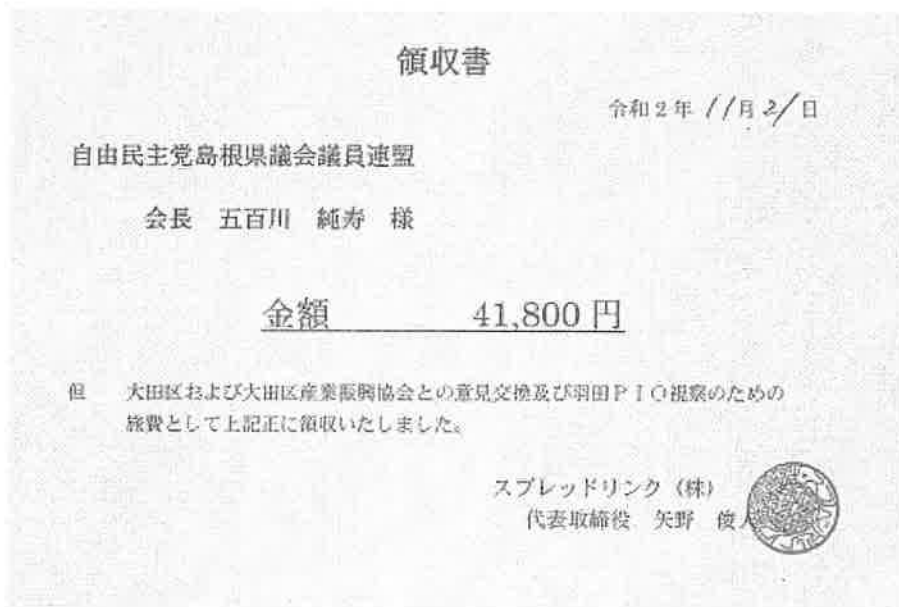

※ 別紙参照

- 注) 1 按分又は経費分割により支出を行った場合は、「領収書等の写し添付欄」の余白に按分率又は経費分割内訳額を記載すること。
- 2 調査研究（海外で行うものに限る、視察を含む。）又は調査委託に関する支出に係る領収書等の写しを提出する場合には政務活動報告書（別記様式第7号の2）を添付すること。

令和2年10月22日

矢野 俊人 様

自由民主党島根県議会議員連盟
政審会長 山根 成二



島根県と大田区との連携に関する意見交換会について（依頼）

謹啓 時下益々ご清祥のこととお慶び申し上げます。

さて、この度標記会議を下記のとおり開催する運びとなりました。

つきましては、貴殿の当会議への出席をお願い申し上げます。

なお、旅費に関しては、当議連で負担させていただきますのでご承知おきください。

記

1. 日 時 令和2年11月12日（木）
2. 場 所 羽田イノベーションシティ 他
3. 出席者 大田区産業振興協会 青木専務理事 他
島根県議会 池田 一 議員
島根県議会 福井 竜夫 議員
島根県 東京事務所職員

領収証

Receipt

Received From
矢野 俊人 様



印紙税申告納
付につき神田
税務署承認済

領収金額
The sum of ¥41,800 - (JPY)

領収日
Receipt date 2020.10.30

上記の金額正に領収いたしました。
The abovementioned sum of money is duly received.

但し
In payment of 11/12 JALパック代として

入金内訳 (Form of payment)

入金内訳 (Form of payment)	金額 (Payment)
現金 (Cash)	
小切手 (Check)	
■ 銀行振込 (Bank remittance)	¥41,800
クレジットカード (Credit card)	
旅行券 (Travel ticket)	
ギフト券 (Gift ticket)	
その他 (Other)	
合計金額 (Total)	¥41,800

東京都千代田区外神田 1 - 1 6 - 8

TOUR 株式会社農協観光
NOKYO TOURIST CORPORATION

発行店舗： 出雲営業支店
(Office)



担当者印の無いもの並びに金額訂正のものは無効となります。
What amount of correction will be disabled as well as those with no indication personnel.

矢野俊人氏の派遣について

自民議連では、島根県と東京都大田区との連携推進について、調査研究を行うことになった。

このため、議連としては、連携の大田区側のカウンターパートである大田区産業振興協会(大田区の外郭団体)との間で、連携のあり方や進め方などについて、東京において意見交換の場を持つことになった。

この連携に関しては、かねてから標記の矢野氏が深く関わってきており、今回の意見交換の場についても、矢野氏のアレンジによるものである。

また、今後の調査研究に当たっては、矢野氏にはアドバイザー・コーディネーターとして関わってもらうこととしている。

こうした点を踏まえ、議連として、今回の東京での意見交換の場に矢野氏の同席を求めるものとし、同氏の費用弁償については、議連の政務活動費をもって充てるものとする。

令和2年10月22日

自民議連政策審議会

(補足)

今回の調査研究は、議連会合において矢野氏が、会派所属議員全員に対して、島根県と大田区との連携について、講演を行ったことがきっかけとなってスタートしたものである。

矢野氏は、単なる同席者・同行者ということではなく、この意見交換会のセットをはじめ、県議が大田区側と意見交換を行うにあたっての「つなぎ役」であり、当面は同氏を抜きにした実施はありえない。

同氏は、大田区を訪問し意見交換を行う県議にとって、いわば通訳や水先案内人と同等の存在であり、今回の調査研究に当たって必要不可欠な存在である。

また、同氏は当該連携の「キーマン」であり、このキーマン抜きで調査研究を進めることはできない。

領収書等添付票

経費の項目	人件費	添付票整理番号	72
使 途	給与（//月分）		
政務活動費の 支 出 額	150,000 円		

振込内訳 R2/11月

氏 名	振込月額 運動手当	合計金額	引き落とし額			差引額	所得税	小保連納	共済積計	特別支給額	奨励金
			雇用保険	健康保険	厚生年金						
	150,000	150,000									
	0										

- 注) 1 按分又は経費分割により支出を行った場合は、「領収書等の写し添付欄」の余白に按分率又は経費分割内訳額を記載すること。
- 2 調査研究（海外で行うものに限り、視察を含む。）又は調査委託に関する支出に係る領収書等の写しを提出する場合には政務活動報告書（別記様式第7号の2）を添付すること。

領収書等添付票

経費の項目	事務費	添付票整理番号	23
使途	リコーリース (FAX)		
政務活動費の支出額	¥13,824		

領収書等の写し添付欄

発行日 2020年11月25日

領収証

毎々格別のお引立てにあずかり厚くお礼申し上げます。
下記金額を正に領収させていただきましたこと、お知らせ申し上げます。

印紙税申請料
付につき趣附
税務署承認済

領収日	2020年11月20日
領収額	13,824円

お支払方法 口座振替

振替口座 [REDACTED] 口座番号の下3桁は、お客様情報保護のため「***」と表示しています。
シ"ミントウキ"イコレンメイ

領収明細書

契約番号	請求期間	回数	金額	消費税等
[REDACTED]	20.11.1~20.11.30	32	12800	1024

紙裏は裏面をご覧ください。

- 注) 1 按分又は経費分割により支出を行った場合は、「領収書等の写し添付欄」の余白に按分率又は経費分割内訳額を記載すること。
- 2 調査研究（海外で行うものに限り、視察を含む。）又は調査委託に関する支出に係る領収書等の写しを提出する場合には政務活動報告書（別記様式第7号の2）を添付すること。

領収書等添付票

経費の項目	事務費	添付票整理番号	74
使 途	P.Cセキュリティ更新		
政務活動費の 支 出 額	¥8,030-		

領収書等の写し添付欄

690-0887
高根 稔
松江市殿町1

自民党議員連

0021
0000

ご利用明細票

お取扱日	店番	取扱番号
02-11-25		
取扱店		
払込口座		
払込金額	*8,030	料金 *0
	振替受付票	
	払込みの証拠となるものですから大切に保存して下さい。	
	料会には、消費税等が含まれています。(ゆうちょ銀行)	
入金額	*8,030	
おつり	*0	
スマホ決済アプリ ゆうちょPay 口座の残高確認も 可能です！		

印刷税申告額
付につき追加
印税発生可能

発行年月日：2020年11月09日

ウイルスバスタークラブセンター

お問い合わせ方法
メール、チャット、FAX、電話のお問い合わせ案内へ
<http://www.tmgq.jp/tm1/>

ウイルスバスター契約期限
2020年12月31日

重要

契約更新期限前に契約更新しても、残りの期間
継がれます。行き違いにより、契約更新手続きを
しているにも関わらず、本封書が届く事がござい
ます。ご容赦ください。

- 注) 1 按分又は経費分割により支出を行った場合は、「領収書等の写し添付欄」の余白に按分率又は経費分割内訳額を記載すること。
- 2 調査研究（海外で行うものに限る、視察を含む。）又は調査委託に関する支出に係る領収書等の写しを提出する場合には政務活動報告書（別記様式第7号の2）を添付すること。

領収書等添付票

経費の項目	人件費	添付票整理番号	75
使 途	社会保険料事業者負担金		
政務活動費の支出額	¥ 23,220		

領収書等の写し添付欄

健康保険	8,955
厚生年金	13,725
子供子育て拠出金	540

納入告知書 納付書+領収証書

国庫金 厚生保険

厚生労働省年金局（松江）

納付日付：令和2年10月30日
 納付期限：令和2年11月30日
 令和2年11月19日

健康保険料	17910	厚生年金保険料	27450	子ども・子育て支援給付金	540
-------	-------	---------	-------	--------------	-----

合計額 ¥ 45900

690-0887 松江山 殿前1
 自民党議員連盟 政策審議会 様

令和2年度 内部財政及び厚生労働省所管年金特別会計

2.11.25 (1)

令和2年度5月1日以降現年度歳入組入

- 注) 1 按分又は経費分割により支出を行った場合は、「領収書等の写し添付欄」の余白に按分率又は経費分割内訳額を記載すること。
- 2 調査研究（海外で行うものに限る、視察を含む。）又は調査委託に関する支出に係る領収書等の写しを提出する場合には政務活動報告書（別記様式第7号の2）を添付すること。

領収書等添付票

経費の項目	事務費	添付票整理番号	76
使 途	トナー（シアン）		
政務活動費の 支 出 額	411,781		

領収書等の写し添付欄

領 収 証

年月日 2012年11月20日

民主党連盟様

金額 411,781

領収事由 租しMPトナー (シアン)

上記の金額有難く領収致しました。

株式会社 松文オフテック

代表取締役 吉川 一 郎

〒100-0001 東京都千代田区千代田1-1-1 TEL.03-5221-2221 FAX.03-5221-4143
 〒100-0021 東京都千代田区千代田1-1-1 TEL.03-5221-2221 FAX.03-5221-5610

（注）社印、取扱い印又は署名のないものは、金額を訂正したものは無効です。

- 注) 1 按分又は経費分割により支出を行った場合は、「領収書等の写し添付欄」の余白に按分率又は経費分割内訳額を記載すること。
- 2 調査研究（海外で行うものに限り、視察を含む。）又は調査委託に関する支出に係る領収書等の写しを提出する場合には政務活動報告書（別記様式第7号の2）を添付すること。

領収書等添付票

経費の項目	資料購入費	添付票整理番号	77
使途	時刻表 12月		
政務活動費の支出額	¥1,205		

領 収 証

住所 _____ 2020年11月29日

氏名 自民党議員連盟 様

コード _____ 請求書No. _____

金額			千	百	十	円
			1	2	0	5

但し JR 時刻表 12月

上記の通り確かに領収致しました

印 紙

松江市殿町3番地
株式会社 **今井書店**
代表取締役 島 秀佳

授者印

- 注) 1 按分又は経費分割により支出を行った場合は、「領収書等の写し添付欄」の余白に按分率又は経費分割内訳額を記載すること。
- 2 調査研究（海外で行うものに限り、視察を含む。）又は調査委託に関する支出に係る領収書等の写しを提出する場合には政務活動報告書（別記様式第7号の2）を添付すること。

領収書等添付票

経費の項目	事務費	添付票整理番号	78
使 途	NTT (FAX・OCN光フレッツ)		
政務活動費の 支 出 額	9,270-		

領収書等の写し添付欄



- 注) 1 按分又は経費分割により支出を行った場合は、「領収書等の写し添付欄」の余白に按分率又は経費分割内訳額を記載すること。
- 2 調査研究 (海外で行うものに限り、視察を含む。) 又は調査委託に関する支出に係る領収書等の写しを提出する場合には政務活動報告書 (別記様式第7号の2) を添付すること。

領収書等添付票

経費の項目	事務費	添付票整理番号	79
使 途	来客用茶菓		
政務活動費の 支 出 額	¥6,480-		

領収書等の写し添付欄

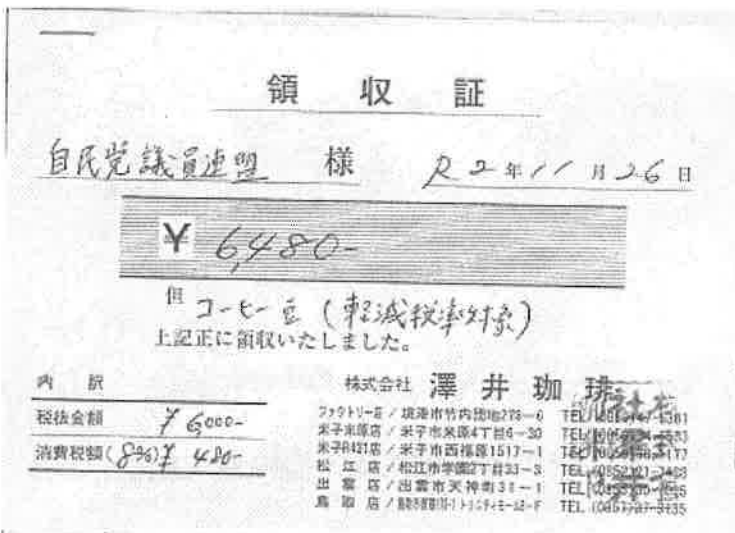

- 注) 1 按分又は経費分割により支出を行った場合は、「領収書等の写し添付欄」の余白に按分率又は経費分割内訳額を記載すること。
- 2 調査研究（海外で行うものに限り、視察を含む。）又は調査委託に関する支出に係る領収書等の写しを提出する場合には政務活動報告書（別記様式第7号の2）を添付すること。

領収書等添付票

経費の項目	事務費	添付票整理番号	81
使 途	来客用茶菓		
政務活動費の 支 出 額	¥6,070-		
領収書等の写し添付欄			
<p>ご利用明細 02-12-01 お振込 お取付金額 ¥5,960 振込手数料 ¥110 山陽合同銀行</p> <p>5,960 振込手数料 110</p>			

- 注) 1 按分又は経費分割により支出を行った場合は、「領収書等の写し添付欄」の余白に按分率又は経費分割内訳額を記載すること。
- 2 調査研究(海外で行うものに限る、視察を含む。)又は調査委託に関する支出に係る領収書等の写しを提出する場合には政務活動報告書(別記様式第7号の2)を添付すること。

領収書等添付票

経費の項目	会議費	添付票整理番号	82
使途	都道府県観光産業振興議員連 活動会費		
政務活動費の 支出額	¥50,660-		

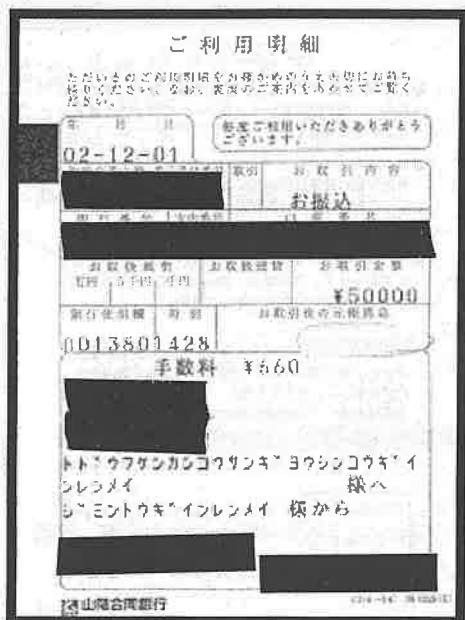

令和2年11月9日

都道府県観光産業振興議員連盟
会長 田中



振興議員連盟会費納入のお願い

申し上げます。
て、特段のご理解・ご協力を賜わり厚く御礼申

さて、先般開催（8月下旬～9月上旬）されました総会も無事終了いたしました。
つきましては、令和2年度の当議員連盟会費を下記口座にお振込みいただきたく、よろ
しくお願い申し上げます。貴議員連盟におかれましても何かとご都合があるとは存じませ
が、特段のご高配をもちましてお振込み下さいますようお願い申し上げます。
※総会の諸務につきましては、10月2日各議連にFAXでご報告済みです。

50,000
振込手数料 660

1. 令和2年度会費 50,000円

2. 振込先

都道府県観光産業振興議員連盟

事務局長

東京都千代田区平河町2-5-5

03-3263-4428

「領収書等の写し添付欄」の余白に

- 2 調査研究（海外で行うものに限る、既示を要す。）又は調査委託に関する支出に係る領収書等の写しを提出する場合には政務活動報告書（別記様式第7号の2）を添付すること。

領収書等添付票

経費の項目	事務費	添付票整理番号	84
使途	事務用品（デスクマット）		
政務活動費の支出額	4,282-		

領収書等の写し添付欄

領 収 書

民主党議員連盟 様

金額	千	百	十	万	千	百	十	円
				4	2	8	2	

但し デスクマット 他

上記の金額正に領収致しました。

2020年 12月 1日

株式会社 元 株式会社

OA 機器
事務用品

<input type="checkbox"/> 雲南	島根県雲南市本次町下南谷15453	TEL (0854) 42-0711
<input checked="" type="checkbox"/> 松江	島根県松江市西浜島3丁目2-13	TEL (0852) 26-5313
<input type="checkbox"/> 福志	島根県福志市天津崎町6丁目225	TEL (0853) 23-7077

(注) 社印、捺者印のないものは無効です

- 注) 1 按分又は経費分割により支出を行った場合は、「領収書等の写し添付欄」の余白に按分率又は経費分割内訳額を記載すること。
- 2 調査研究（海外で行うものに限り、視察を含む。）又は調査委託に関する支出に係る領収書等の写しを提出する場合には政務活動報告書（別記様式第7号の2）を添付すること。

領収書等添付票

経費の項目	人件費	添付票整理番号	85
使途	賞与		
政務活動費の支出額	240,000円		

真在 82/12月

氏名	報酬月額 通勤手当	合計金額	引当金額			差引額 引当小計	所得税	住民税	引当額計	差引金額	受領印
			雇用保険	健康保険	厚生年金						
	240,000	240,000									
	0										

- 注) 1 按分又は経費分割により支出を行った場合は、「領収書等の写し添付欄」の余白に按分率又は経費分割内訳額を記載すること。
- 2 調査研究（海外で行うものに限り、視察を含む。）又は調査委託に関する支出に係る領収書等の写しを提出する場合には政務活動報告書（別記様式第7号の2）を添付すること。

領収書等添付票

経費の項目	人件費	添付票整理番号	86
使 途	給与（12月分）		
政務活動費の支出額	150,000円		

報酬内訳 R2/12月

氏名	報酬月額 通勤手当	合計金額	引当金			差引額 引当金計	所得税	市県民税	社会保険料	厚生年金	雇用保険	養育費	雑費
			雇用保険	健康保険	厚生年金								
	150,000	150,000											
	0												

- 注) 1 按分又は経費分割により支出を行った場合は、「領収書等の写し添付欄」の余白に按分率又は経費分割内訳額を記載すること。
- 2 調査研究（海外で行うものに限り、視察を含む。）又は調査委託に関する支出に係る領収書等の写しを提出する場合には政務活動報告書（別記様式第7号の2）を添付すること。

領収書等添付票

経費の項目	事務費	添付票整理番号	87
使途	ゴム印		
政務活動費の支出額	¥1,672-		

領収書等の写し添付欄

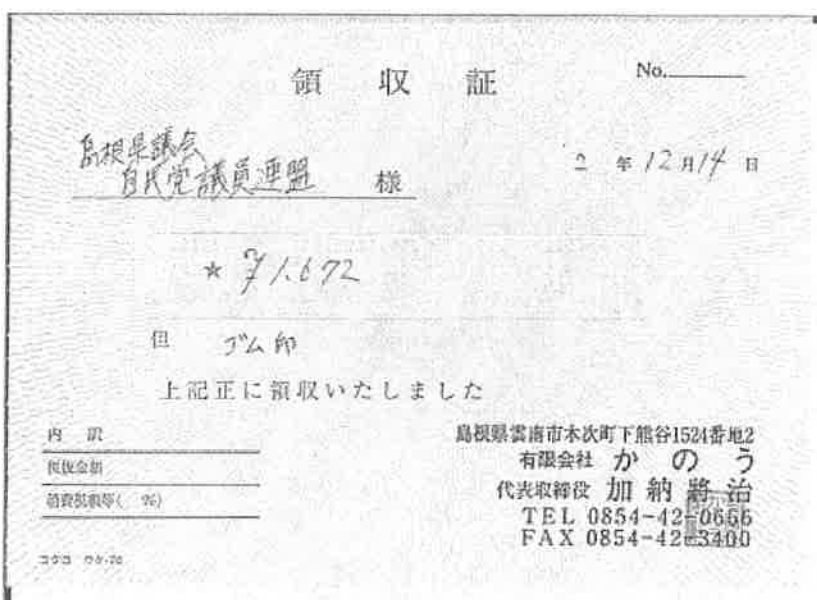

- 注) 1 按分又は経費分割により支出を行った場合は、「領収書等の写し添付欄」の余白に按分率又は経費分割内訳額を記載すること。
- 2 調査研究（海外で行うものに限り、視察を含む。）又は調査委託に関する支出に係る領収書等の写しを提出する場合には政務活動報告書（別記様式第7号の2）を添付すること。

領収書等添付票

経費の項目	調査研究費	添付票整理番号	88
使途	「水田園芸振興」に向けた課題と対策 果外調査. 11/3~5		
政務活動費の支出額	¥269,540-		

領収証
Receipt

Received From
自由民主党島根県議会議員連盟 様



領収書
発行
印
記
簿
用
紙

領収金額 The sum of ¥269,540 (JPY)

領収日 Receipt date 2020.12.05

上記の金額正に領収いたしました。
The abovespecified sum of money is duly received.

包し
In respect of 水田園芸和調査(11/3~5茨城) 経費

入金内訳 (Form of payment)

入金内訳 (Form of payment)	金額 (Amount)
■ 現金 (Cash)	¥269,540
小切手 (Check)	
銀行振込 (Bank remittance)	
クレジットカード (Credit card)	
旅行券 (Travel ticket)	
ギフト券 (Gift ticket)	
その他 (Other)	
合計金額 (Total)	¥269,540

東京都千代田区外神田1-16-8

4tour 株式会社農協観光
NANKO TOURIST CORPORATION

発行店舗: 島根支店
(Office)



担当者印の無いもの並びに金額訂正のものは無効となります。
That receipt of correction will be disabled as well as those with no imitization persons.

自由民主党鳥根県選区議員連盟 水田園芸WG調査(11/3～5 茨城) 経費内訳
自由民主党鳥根県選区議員連盟 様

項目	金額	備 考
11/3 ジャンボタクシー代	31,000	
11/4～5 貸切バス代	200,300	
11/4～5 乗務員経費	24,800	
11/4,5 有料道路代	7,850	
11/4 駐車場代	3,000	
11/4,5 宿泊代	1,980	お茶2日分
11/5 雑費代	610	
合 計	269,540	

- 注) 1 按分又は経費分割により支出を行った場合は、「領収書等の写し添付欄」の余白に按分率又は経費分割内訳額を記載すること。
- 2 調査研究(海外で行うものに限り、視察を含む。)又は調査委託に関する支出に係る領収書等の写しを提出する場合には政務活動報告書(別記様式第7号の2)を添付すること。

領収書等添付票

経費の項目	資料購入費	添付票整理番号	89
使 途	議会中新聞購読		
政務活動費の 支 出 額	49,000-		

領 収 書

令和2 年 12 月分

ASA 松江橋北

*は軽減税率8%対象
購読料のお支払いは
口座振替、クレジット
カードが便利です。

自民党議員連盟 様

ご購読紙種別	冊数	金額(税込)
朝日新聞*	1	2,250
合 計		2,250

ASA 松江橋北

朝日新聞サービスセンター
ASA 松江橋北
松江橋北町250-36
TEL:0852-24-2684

12月14日領収

MAINICHI 領 収 証

2020年11月分~12月分

自民党議員連盟 様

紙 種	冊 数	金 額
毎日新聞	15	150
日本経済新聞	15	150
産経新聞	15	120
合 計		420

毎日新聞松江城東販売所
〒690-0021
松江市矢田町250-36
TEL: 0852-28-6445

FAX: 0852-24-5120

12月17日

- 注) 1 按分又は経費分割により支出を行った場合は、「領収書等の写し添付欄」の余白に按分率又は経費分割内訳額を記載すること。
- 2 調査研究(海外で行うもの)に限り、視察を含む。)又は調査委託に関する支出に係る領収書等の写しを提出する場合には政務活動報告書(別記様式第7号の2)を添付すること。

領収書等添付票

経費の項目	資料購入費	添付票整理番号	90
使途	時刻表 / 月		
政務活動費の支出額	¥1,205		

領 収 証

住 所 _____ 2020年12月21日

氏 名 自民党議員連盟 様

コード _____ 請求書No. _____

金額			千	百	十	円
		4	1	2	0	5

但し JR時刻表用紙

上記の通り確かに領収致しました

印 紙

松江市殿町6番地
株式会社 **今井書店**
代表取締役 島 秀 佳

抜者印

- 注) 1 按分又は経費分割により支出を行った場合は、「領収書等の写し添付欄」の余白に按分率又は経費分割内訳額を記載すること。
- 2 調査研究（海外で行うものに限る、視察を含む。）又は調査委託に関する支出に係る領収書等の写しを提出する場合には政務活動報告書（別記様式第7号の2）を添付すること。

領収書等添付票

経費の項目	事務費	添付票整理番号	91
使途	本柘角印 (30mm, 18mm)		
政務活動費の支出額	¥17,160-		

領収書等の写し添付欄

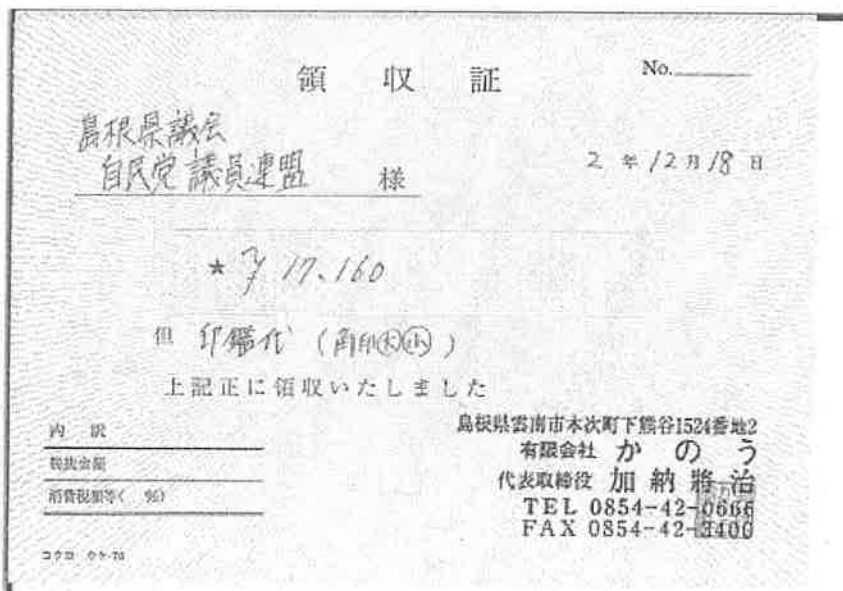

- 注) 1 按分又は経費分割により支出を行った場合は、「領収書等の写し添付欄」の余白に按分率又は経費分割内訳額を記載すること。
- 2 調査研究（海外で行うものに限り、視察を含む。）又は調査委託に関する支出に係る領収書等の写しを提出する場合には政務活動報告書（別記様式第7号の2）を添付すること。

領収書等添付票

経費の項目	事務費	添付票整理番号	92
使途	リコーリース (FAX)		
政務活動費の支出額	¥13,824		

領収書等の写し添付欄

群馬県議会 市民定議員会館 前中

発行日 2020年12月23日

領 収 証

何々格別のお引立てにあらかじめ厚くお礼申し上げます。
下記金額を正に領収させていただきましたこと、お知らせ申し上げます。

リコーリース株式会社
〒100-0001 東京都千代田区丸の内1-1-1

領 収 日	2020年12月21日
領 収 額	13,824 円

印紙及び書封付につき領収書添付不要

お支払方法	口座振替
振替口座	<div style="background-color: black; width: 100px; height: 15px; display: inline-block;"></div> 口座番号の下部角印、お客様情報保護のため「***」を表示しています。 カシミコトウキインシロノメイ

領収明細書

契約番号	請求期間	回 数	公 額	消費税等
<div style="background-color: black; width: 100%; height: 15px;"></div>	20.10.1~20.12.31	33	12800	1024

紙とは裏面をご確認ください。

- 注) 1 按分又は経費分割により支出を行った場合は、「領収書等の写し添付欄」の余白に按分率又は経費分割内訳額を記載すること。
- 2 調査研究（海外で行うものに限り、視察を含む。）又は調査委託に関する支出に係る領収書等の写しを提出する場合には政務活動報告書（別記様式第7号の2）を添付すること。

領収書等添付票

経費の項目	人件費	添付票整理番号	93
使 途	社会保険料事業者負担金		
政務活動費の支出額	¥ 23,220		

領収書等の写し添付欄

健康保険	8,955
厚生年金	13,725
子供子育て拠出金	540

納入告知書 納付書・領収証書

国庫金 厚生保険

2 厚生労働省年金局 (E-NET)

納付日 2019年12月25日

健康保険料	17,910	厚生年金保険料	27,450	子ども子育て拠出金	540
合 計			¥ 45,900		

納付先 日本銀行本店、支店、代理店、納入代理店又は日本年金機構

690-0887 横浜市 税理士

自民党議員連盟 政務審議会 様

2. 12. 25

平成31年5月1日以後の年次収入租入

- 注) 1 按分又は経費分割により支出を行った場合は、「領収書等の写し添付欄」の余白に按分率又は経費分割内訳額を記載すること。
- 2 調査研究（海外で行うものに限り、視察を含む。）又は調査委託に関する支出に係る領収書等の写しを提出する場合には政務活動報告書（別記様式第7号の2）を添付すること。

領収書等添付票

経費の項目	事務費	添付票整理番号	94
使途	NTT (FAX・OCN 光フレッツ)		
政務活動費の支出額	¥ 9,200 -		

領収書等の写し添付欄



- 注) 1 按分又は経費分割により支出を行った場合は、「領収書等の写し添付欄」の余白に按分率又は経費分割内訳額を記載すること。
- 2 調査研究（海外で行うものに限る、視察を含む。）又は調査委託に関する支出に係る領収書等の写しを提出する場合には政務活動報告書（別記様式第7号の2）を添付すること。

領収書等添付票

経費の項目	事務費	添付票整理番号	95
使途	会議用消毒用品		
政務活動費の支出額	4,559		

領収書等の写し添付欄

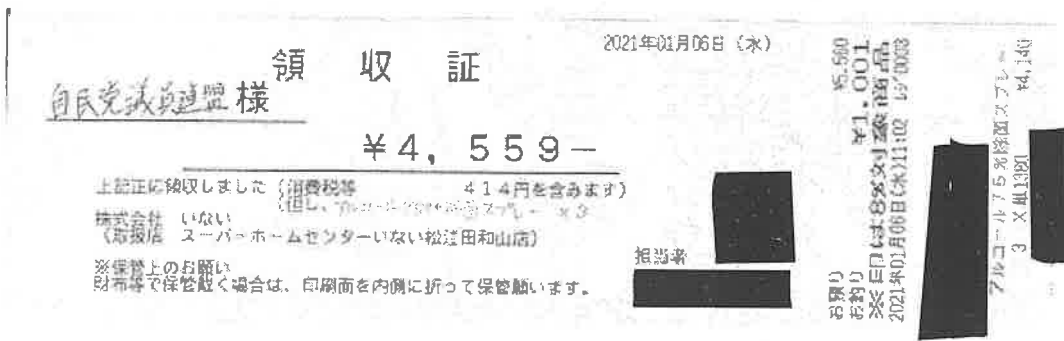

- 注) 1 按分又は経費分割により支出を行った場合は、「領収書等の写し添付欄」の余白に按分率又は経費分割内訳額を記載すること。
- 2 調査研究（海外で行うものに限り、視察を含む。）又は調査委託に関する支出に係る領収書等の写しを提出する場合には政務活動報告書（別記様式第7号の2）を添付すること。

領収書等添付票

経費の項目	人件費	添付票整理番号	96
使 途	給与（ / 月分）		
政務活動費の 支 出 額	150,000 円		

報酬内訳 R3/1月

氏名	報酬月額 通勤手当	合計金額	引き落とし額			差引額 引当り計	所得税	住民税	引当り計	基礎年金額	年金印
			雇用保険	健康保険	厚生年金						
	150,000	150,000									
	0										

- 注) 1 按分又は経費分割により支出を行った場合は、「領収書等の写し添付欄」の余白に按分率又は経費分割内訳額を記載すること。
- 2 調査研究（海外で行うもの限り、視察を含む。）又は調査委託に関する支出に係る領収書等の写しを提出する場合には政務活動報告書（別記様式第7号の2）を添付すること。

領収書等添付票

経費の項目	事務費	添付票整理番号	97
使 途	リコーリース (FAX)		
政務活動費の支出額	¥13,824		

領収書等の写し添付欄

発行日 2021年01月22日

領 収 証

2021年 1月 20日

13,824 円

お支払方法 口座振替

振替口座

契約番号	請求期間	回数	金額	消費税等
	21. 1. 1-21. 1. 31	34	12800	1024

総額は裏面をご覧ください。

- 注) 1 按分又は経費分割により支出を行った場合は、「領収書等の写し添付欄」の余白に按分率又は経費分割内訳額を記載すること。
- 2 調査研究（海外で行うものに限り、視察を含む。）又は調査委託に関する支出に係る領収書等の写しを提出する場合には政務活動報告書（別記様式第7号の2）を添付すること。

領収書等添付票

経費の項目	事務費	添付票整理番号	9A
使 途	角2封筒印印 500枚		
政務活動費の 支 出 額	¥11,880-		

領収書等の写し添付欄

領 収 証

令和 5 年 / 月 2 / 日

収入
印紙

島根県議会職員連盟

現金	円
振込	円
手形 枚	円
租 税	円
計	円

金額	¥11,880
----	---------

但し角2封筒(500)

上記の金額正に領収いたしました

〒690-0826 松江市学園南二丁目3番11号
有松陽印刷所
 TEL 0852 (22) 3418 代

取扱者

- 注) 1 按分又は経費分割により支出を行った場合は、「領収書等の写し添付欄」の余白に按分率又は経費分割内訳額を記載すること。
- 2 調査研究（海外で行うものに限り、視察を含む。）又は調査委託に関する支出に係る領収書等の写しを提出する場合には政務活動報告書（別記様式第7号の2）を添付すること。

領収書等添付票

経費の項目	事務費	添付票整理番号	99
使途	NTT (FAX・OCN光フレッツ)		
政務活動費の支出額	8,874		

領収書等の写し添付欄



- 注) 1 按分又は経費分割により支出を行った場合は、「領収書等の写し添付欄」の余白に按分率又は経費分割内訳額を記載すること。
- 2 調査研究（海外で行うものに限り、視察を含む。）又は調査委託に関する支出に係る領収書等の写しを提出する場合には政務活動報告書（別記様式第7号の2）を添付すること。

領収書等添付票

経費の項目	資料購入費	添付票整理番号	101
使 途	時刻表 2月		
政務活動費の 支 出 額	¥1,205		

領 収 証

住 所 _____ 2021年 1 月 25 日

氏 名 自民党議員連盟 様

コ ー ド _____ 請求書No. _____

金 額			千	百	十	円
			1	2	0	5

MLJR時刻表 2月

上記の通り確かに領収致しました

印 紙

松江市殿町63番地
株式会社 **今井書店**
代表取締役 島 秀 佳



投書印

- 注) 1 按分又は経費分割により支出を行った場合は、「領収書等の写し添付欄」の余白に按分率又は経費分割内訳額を記載すること。
- 2 調査研究(海外で行うものに限り、視察を含む。)又は調査委託に関する支出に係る領収書等の写しを提出する場合には政務活動報告書(別記様式第7号の2)を添付すること。

領収書等添付票

経費の項目	事務費	添付票整理番号	102
使 途	事務用品（レジスタント・サイポルダ）		
政務活動費の支出額	¥8,223		

領収書等の写し添付欄

領 収 書

白民党 議員連盟 様

金額	千	百	十	万	千	百	十	円
				8	2	2	3	

但しお札は別紙にて取り立て他

上記の金額正に領収致しました。

R3年 2月 4日

入金内訳	現金	<input checked="" type="checkbox"/>
	小切手	<input type="checkbox"/>
	手形	<input type="checkbox"/>
	相振	<input type="checkbox"/>
	振込	<input type="checkbox"/>

OA機器株式会社 元 株式会社 印

栗南 鳥取県南市本次町下駄谷1545 TEL (0854) 42-0711

松江 鳥取県松江市長峰島3丁目2-13 TEL (0852) 26-5313

出雲 鳥取県出雲市大津新崎町6丁目25 TEL (0853) 23-7077

(注) 社印、投書印のないもの、金額訂正したものは無効です

- 注) 1 按分又は経費分割により支出を行った場合は、「領収書等の写し添付欄」の余白に按分率又は経費分割内訳額を記載すること。
- 2 調査研究（海外で行うものに限り、視察を含む。）又は調査委託に関する支出に係る領収書等の写しを提出する場合には政務活動報告書（別記様式第7号の2）を添付すること。

領収書等添付票

経費の項目	調査研究費、	添付票整理番号	103
使 途	2/9 W9「水田園芸振興」に向けた課題と対応、 JAとの意見交換会等		
政務活動費の 支 出 額	3,190-		

- 注) 1 按分又は経費分割により支出を行った場合は、「領収書等の写し添付欄」の余白に按分率又は経費分割内訳額を記載すること。
- 2 調査研究 (海外で行うものに限る、視察を含む。) 又は調査委託に関する支出に係る領収書等の写しを提出する場合には政務活動報告書 (別記様式第7号の2) を添付すること。

領収書等添付票

経費の項目	事務費	添付票整理番号	104
使 途	事務用品 (サージ付コーナークリップ、MPTナキット 電源ケーブル) C1803.7377)		
政務活動費の 支 出 額	¥28,169-		

領収書等の写し添付欄

領 収 証

得意先
コード

金額 28,169-

日付

支払方法

現金・小切手
手形・振込
振込
訪問・来店

株式会社 松文オフテック

〒102-8578 東京都千代田区千代田1-4-10 TEL 03(527)33-2527 FAX 03(527)31-4843
〒102-8578 東京都千代田区千代田1-4-10 TEL 03(527)33-2529 FAX 03(527)31-4843

- 注) 1 按分又は経費分割により支出を行った場合は、「領収書等の写し添付欄」の余白に按分率又は経費分割内訳額を記載すること。
- 2 調査研究（海外で行うものに限り、視察を含む。）又は調査委託に関する支出に係る領収書等の写しを提出する場合には政務活動報告書（別記様式第7号の2）を添付すること。

領収書等添付票

経費の項目	人件費	添付票整理番号	105
使 途	給与（2月分）		
政務活動費の支出額	150,000円		

電帳内訳 R3/2月

氏名	振込月額 通帳手当	合計金額	引当金			系引額 引当金	所得税	所得控除	引当額	引当金額	金額
			雇用保険	健康保険	厚生年金						
	150,000	150,000									
	0										

- 注) 1 按分又は経費分割により支出を行った場合は、「領収書等の写し添付欄」の余白に按分率又は経費分割内訳額を記載すること。
- 2 調査研究（海外で行うものに限り、視察を含む。）又は調査委託に関する支出に係る領収書等の写しを提出する場合には政務活動報告書（別記様式第7号の2）を添付すること。

領収書等添付票

経費の項目	事務費	添付票整理番号	107
使 途	NTT (FAX・OCN光フレッツ)		
政務活動費の 支 出 額	¥ 8,928		
領収書等の写し添付欄			

- 注) 1 按分又は経費分割により支出を行った場合は、「領収書等の写し添付欄」の余白に按分率又は経費分割内訳額を記載すること。
- 2 調査研究 (海外で行うものに限る、視察を含む。) 又は調査委託に関する支出に係る領収書等の写しを提出する場合には政務活動報告書 (別記様式第7号の2) を添付すること。

領収書等添付票

経費の項目	事務費	添付票整理番号	109
使 途	事務用品（クリヤホルダー・インストラフ）		
政務活動費の支出額	¥ 1,491		

領収書等の写し添付欄



領 収 書

眼覚速員連盟 様

金額	千	百	十	万	千	百	十	円
				7	1	4	9	1

但し クリヤホルダー 他

上記の金額正に領収致しました、
2007年 2月 22日

<table border="1" style="font-size: 8px;"> <tr><td>現金</td><td style="text-align: center;">v</td></tr> <tr><td>小切手</td><td></td></tr> <tr><td>手形</td><td></td></tr> <tr><td>相替</td><td></td></tr> <tr><td>振込</td><td></td></tr> </table>	現金	v	小切手		手形		相替		振込		<p>OA機器 株式会社 元</p> <p>事務用品</p> <p><input type="checkbox"/> 松山 鳥取県松山市木次町字鷹谷1545-3 TEL (0853) 42-0711</p> <p><input checked="" type="checkbox"/> 松江 鳥取県松江市内原町3丁目2-13 TEL (0852) 26-5313</p> <p><input type="checkbox"/> 出雲 鳥取県出雲市大津新崎町6丁目25 TEL (0853) 23-7077</p>	 株式会社 元	換書印 
現金	v												
小切手													
手形													
相替													
振込													

(注) 社印、換書印のないもの、金額訂正したものは無効です

- 注) 1 按分又は経費分割により支出を行った場合は、「領収書等の写し添付欄」の余白に按分率又は経費分割内訳額を記載すること。
- 2 調査研究（海外で行うものに限り、視察を含む。）又は調査委託に関する支出に係る領収書等の写しを提出する場合には政務活動報告書（別記様式第7号の2）を添付すること。

領収書等添付票

経費の項目	資料購入費	添付票整理番号	110
使途	時刻表3月		
政務活動費の支出額	41,205-		

領 収 証

住所 _____ 7021年2月26日

氏名 自民党議員連盟 様

コード _____ 請求者No. _____

金額		千	百	十	円
		4	1	2	05

但し JR時刻表 3冊子

上記の通り確かに領収致しました

印 紙

松江市殿町63番地
株式会社 今井書店
代表取締役 島 秀佳

振替印

- 注) 1 按分又は経費分割により支出を行った場合は、「領収書等の写し添付欄」の余白に按分率又は経費分割内訳額を記載すること。
- 2 調査研究（海外で行うものに限り、視察を含む。）又は調査委託に関する支出に係る領収書等の写しを提出する場合には政務活動報告書（別記様式第7号の2）を添付すること。

領収書等添付票

経費の項目	事務費	添付票整理番号	111
使 途	来客用茶菓		
政務活動費の支出額	¥ 10.875-		
領収書等の写し添付欄			
<p>ご利用明細</p> <p>03-03-09</p> <p>お振込</p> <p>お振込金額 ¥10765</p> <p>手数料 ¥110</p> <p>子るウレヨクインキヨウサイクミアイ フツシ 株ハ シモニトウキインレンメイ 様から</p> <p>山積合衆銀行</p> <p>物産部 10.765) 振込額 110)</p>			

- 注) 1 按分又は経費分割により支出を行った場合は、「領収書等の写し添付欄」の余白に按分率又は経費分割内訳額を記載すること。
- 2 調査研究（海外で行うものに限り、視察を含む。）又は調査委託に関する支出に係る領収書等の写しを提出する場合には政務活動報告書（別記様式第7号の2）を添付すること。

領収書等添付票

経費の項目	事務費	添付票整理番号	112
使 途	来客用茶菓		
政務活動費の 支 出 額	¥6,480-		

領収書等の写し添付欄



- 注) 1 按分又は経費分割により支出を行った場合は、「領収書等の写し添付欄」の余白に按分率又は経費分割内訳額を記載すること。
- 2 調査研究（海外で行うものに限り、視察を含む。）又は調査委託に関する支出に係る領収書等の写しを提出する場合には政務活動報告書（別記様式第7号の2）を添付すること。

領収書等添付票

経費の項目	人件費	添付票整理番号	113
使 途	給与（3 月分）		
政務活動費の 支 出 額	150,000 円		

報酬内訳 R3/3月

氏 名	報酬月額 通勤手当	合計金額	引き落とし額			差引額 利益小計	所得税	特別徴収	引去額計	差引去額 金額
			雇用保険	健康保険	厚生年金					
	150,000	150,000								
	0									

- 注) 1 按分又は経費分割により支出を行った場合は、「領収書等の写し添付欄」の余白に按分率又は経費分割内訳額を記載すること。
- 2 調査研究（海外で行うものに限る、視察を含む。）又は調査委託に関する支出に係る領収書等の写しを提出する場合には政務活動報告書（別記様式第7号の2）を添付すること。

領収書等添付票

経費の項目	資料購入費	添付票整理番号	114
使 途	時刻表 4月		
政務活動費の 支 出 額	41,205-		

領 収 証

住 所 _____ 2021年3月22日

氏 名 自民党議員連盟 様

コ ー ド _____ 請求書No. _____

金 額		万	千	百	十	円
		4	1	2	0	5

但し JR時刻表4月号

上記の通り確かに領収致しました

印 紙 松江市殿町63番地
株式会社 今井書店
代表取締役 島 秀 佳

換者印

- 注) 1 按分又は経費分割により支出を行った場合は、「領収書等の写し添付欄」の余白に按分率又は経費分割内訳額を記載すること。
- 2 調査研究 (海外で行うものに限り、視察を含む。) 又は調査委託に関する支出に係る領収書等の写しを提出する場合には政務活動報告書 (別記様式第7号の2) を添付すること。

領収書等添付票

経費の項目	事務費	添付票整理番号	115
使 途	事務用品（トナー・キット・ポテター）		
政務活動費の 支 出 額	16,088		

領収書等の写し添付欄



- 注) 1 按分又は経費分割により支出を行った場合は、「領収書等の写し添付欄」の余白に按分率又は経費分割内訳額を記載すること。
- 2 調査研究（海外で行うものに限り、視察を含む。）又は調査委託に関する支出に係る領収書等の写しを提出する場合には政務活動報告書（別記様式第7号の2）を添付すること。

領収書等添付票

経費の項目	資料購入費	添付票整理番号	116
使 途	議会中新聞購読		
政務活動費の支出額	¥9,600		

MAINICHI 領収証
 2021年3月分(30日) No. _____

自民党議員連盟 様

品 名	部 数	金 額	お 知 ら せ
毎日新聞	16	2,400	毎度ご購入ありがとうございます。 上記の通り領収致しました。
毎日新聞	16	2,380	
毎日新聞	16	1,820	
合 計		7,200	8%対象 (消費税) 10%対象 (消費税)

毎日新聞松江城東販売所
 〒690-0021
 松江市英田町250-36
 TEL: 0852-28-5445 FAX: 0852-24-5120

2021.3.23 領収印

領 収 書
 令和3年3月分 お知らせ

*は軽減税率8%対象
 購読料のお支払いは
 口座振替、クレジット
 カードが便利です。

毎度ご愛読ありがとうございます。

自民党議員連盟 様

ご購入紙種別	部 数	金 額 (税込)	左記のとおり 領収いたしました。
朝日新聞*	1	2,400	ASA 新聞部
合 計		2,400	

ASA 朝日新聞サービスセンター
 ASA 松江城北
 松江市南田町22
 TEL: 0852-81-8084

3月16日領収

- 注) 1 按分又は経費分割により支出を行った場合は、「領収書等の写し添付欄」の余白に按分率又は経費分割内訳額を記載すること。
- 2 調査研究 (海外で行うものに限り、視察を含む。) 又は調査委託に関する支出に係る領収書等の写しを提出する場合には政務活動報告書 (別記様式第7号の2) を添付すること。

領収書等添付票

経費の項目	事務費	添付票整理番号	117
使 途	リコーリース (FAX)		
政務活動費の支出額	¥13,824		

領収書等の写し添付欄

高松県議会 自民党議員連盟 御中

発行日 2021年03月24日

領 収 証

宛を格別のお引立てにあずかり厚くお礼申し上げます。
下記金額を正に領収させていただきましたこと、お知らせ申し上げます。

リコーリース株式会社
東京都千代田区麹町4-1-1

領 収 日	2021年 3月 22日	印紙税申請 付につき種別 税務署承認済
領 収 額	13,824 円	
お支払方法	口座振替	
振替口座	口座番号の下3桁は、お客様の情報保護のため「***」と表示しています。 ショミントウキョウインレンメイ	

領収明細書

契約番号	請求期間	回数	金額	消費税等
██████████	21. 3. 1~21. 3. 31	36	12800	1024

続きは裏面をご覧ください

- 注) 1 按分又は経費分割により支出を行った場合は、「領収書等の写し添付欄」の余白に按分率又は経費分割内訳額を記載すること。
- 2 調査研究（海外で行うものに限り、視察を含む。）又は調査委託に関する支出に係る領収書等の写しを提出する場合には政務活動報告書（別記様式第7号の2）を添付すること。

領収書等添付票

経費の項目	人件費	添付票整理番号	118
使 途	社会保険料事業者負担金		
政務活動費の支出額	¥ 23,220		

領収書等の写し添付欄

健康保険	8,955
厚生年金	13,725
子供子育て拠出金	540

納入告知書 納付書・領収証書

国庫金 厚生保険

厚生労働省年金局（社）

納付書番号: []

納付日: 3月31日

納付期限: 3月31日

健康保険料: 17910

厚生年金料: 27450

子供・子育て給付金: 540

合計額: ¥45900

納付先: 690-0887 松江市 坂町1

納付者: 自民党議員連盟 政策推進部

発行日: 3.3.24

発行所: 松江市役所

※年金滞り等の場合は、年金滞り等の通知書を送付してください。

※この納入告知書は、Pay-easy 決済サービスを利用した場合、インターネットバンキングで決済されたものと見做されます。

※年度5月1日以降年度歳入組入

注) 1 按分又は経費分割により支出を行った場合は、「領収書等の写し添付欄」の余白に按分率又は経費分割内訳額を記載すること。
 2 調査研究（海外で行うものに限る、視察を含む。）又は調査委託に関する支出に係る領収書等の写しを提出する場合には政務活動報告書（別記様式第7号の2）を添付すること。

領収書等添付票

経費の項目	事務費	添付票整理番号	119
使 途	NTT (FAX・OCN光フレッツ)		
政務活動費の 支 出 額	¥ 8,981-		
領収書等の写し添付欄			

- 注) 1 按分又は経費分割により支出を行った場合は、「領収書等の写し添付欄」の余白に按分率又は経費分割内訳額を記載すること。
- 2 調査研究（海外で行うものに限り、視察を含む。）又は調査委託に関する支出に係る領収書等の写しを提出する場合には政務活動報告書（別記様式第7号の2）を添付すること。

領収書等添付票

経費の項目	事務費	添付票整理番号	120
使 途	行政財産目的外使用経費負担		
政務活動費の支出額	24,060-		

領収書等の写し添付欄

島根県 納入通知書兼領収書

〒 690-8501
松江市殿町1番地
自民党議員連盟政策推進委員会
会長 様

令和2年度	会社	01	特記	14 03 05 01 08	収納期 限	32000
納 番 号	1012-0003-5608	種 別 番 号	2601	納 付 区 分	401	
所 属 部 課	管財課		通 期 号	200059521-0008		
金 額	24,060 円		行政財産目的外使用経費負担 行政財産目的外使用経費負担（令和2年度）			
納 付 期	令和3年4月5日					

上記のとおり納付してください。

令和3年3月22日
島根県知事
丸山 達

島根県知事府印

出納済
3.3.31
(5)
山陰合同銀行

- 注) 1 按分又は経費分割により支出を行った場合は、「領収書等の写し添付欄」の余白に按分率又は経費分割内訳額を記載すること。
- 2 調査研究（海外で行うものに限り、視察を含む。）又は調査委託に関する支出に係る領収書等の写しを提出する場合には政務活動報告書（別記様式第7号の2）を添付すること。

領収書等添付票

経費の項目	事務費	添付票整理番号	121
使 途	サーバ・ドメイン契約解除手数料		
政務活動費の 支 出 額	$\yen 4,950-$) 計 $\yen 5,060-$ 振込手数料 $\yen 110$		
領収書等の写し添付欄			

- 注) 1 按分又は経費分割により支出を行った場合は、「領収書等の写し添付欄」の余白に按分率又は経費分割内訳額を記載すること。
- 2 調査研究（海外で行うものに限り、視察を含む。）又は調査委託に関する支出に係る領収書等の写しを提出する場合には政務活動報告書（別記様式第7号の2）を添付すること。

請求書

馬根具議会
 白尾党議員連盟 様

令和 3 年 3 月 29 日

フルデジタル・CTP出力対応
 カラーが冴える高品質捺印機
 有限会社 十が甘印刷
 代表取締役 長 横 町 3 5 0
 出雲市 下 2 4 0 8 街
 TEL (0853) 28-2401
 FAX (0853) 28-2401

品名	規格	数量	単価	金額
サーバードメイン契約解除手数料		1式		4500
消費税 10%				450
合計				4950

毎度ありがとうございます。
 上記の通り請求申し上げます。

[Redacted]

[Redacted]

[Redacted]

[Redacted]

●振込先に該当がない場合には後日、ご照会する場合がございます。この場合、振込が遅延することもございますので、ご承知おきください。

— ご注意 —
 暗証番号は他人に知られることのないようご注意ください。銀行員が店舗外や電話などで暗証番号をおたずねすることはありません。また、お受取りになった現金やカードを店舗外等で調査することはありません。

領収書等添付票

経費の項目	広聴広報費	添付票整理番号	122
使途	3/29「滋連T51」掲載料		
政務活動費の支出額	¥1,037,487-		

領収書等添付欄

振込金受取書(兼 振込手数料受取書)
 現金私帳請求書による振込受付書(兼 振込手数料受取書)

030412

カ) サンインチュウオウシ
 シンポウシャ

(株) 山陰中央新報社 様

シ"ミントウシマネケンギ
 "カイキ"インレンメイ

市民党 函 県 議員連盟

1036937

550

●振込領収書に記帳可能な場合、領収書の写しを添付することになります。
 ●もしも領収書による記帳が困難な場合は、領収書の写しを添付することになった場合はご了承ください。

株式会社 山陰合同
 3月4日
 200円

1,036,937)
 振込手数料 550)

- 注) 1 按分又は経費分割により支出を行った場合は、「領収書等の写し添付欄」の余白に按分率又は経費分割内訳額を記載すること。
- 2 調査研究(海外で行うものに限り、視察を含む。)又は調査委託に関する支出に係る領収書等の写しを提出する場合には政務活動報告書(別記様式第7号の2)を添付すること。