

支払証明書

経費の項目 及び使途	政務活動費 の支出額	支払先及び 支払年月日	活動年月日 及び場所	摘 要
要請陳情等活動費 (交通費)	4,000	東京モノレール 地下鉄・他 (2年11月16,17日)	R2年11月16日～ R2年11月17日 衆参議員会館 島根東京事務所	東京都内交通費 2000円×2日
		(年 月 日)	年 月 日 ～ 年 月 日	
		(年 月 日)	年 月 日 ～ 年 月 日	
		(年 月 日)	年 月 日 ～ 年 月 日	
		(年 月 日)	年 月 日 ～ 年 月 日	
		(年 月 日)	年 月 日 ～ 年 月 日	

上記の通り相違ないことを証明します。

提出者 内藤 芳秀 

会派にあっては会派名及び経理責任者名
議員にあっては議員名

- 注 1 按分又は経費分割により支出を行った場合は、「摘要欄」に全体額及び按分率又は経費分割内訳額を記載すること。
2 領収書等を取得することが困難である理由を「摘要欄」に簡潔に記載すること。

領 収 書 等 添 付 票

経費の項目	事務所費	添付票整理番号	1
使 途	事務所賃料 4月分 ¥100,000		
政務活動の支出額	¥80,000-		
領収書等の写し添付欄			
<p>~~~~~</p> <p>領 収 証</p> <p>内藤事務所 様</p> <p>一 金 100000 円也</p> <p>家賃 4月分</p> <p>~~~~~</p>			
<p>上記金額確かに領収致しました。</p> <p>2020年4月1日</p>		<p>米穀・灯油・LPガス・設備工事</p> <p>(有)内藤米穀</p> <p>大田市大田町1661</p> <p>TEL 82-0335 FAX 82-0281</p>	
		<p>取扱者</p> <p>~~~~~</p>	
<p>按分割合：80%</p> <p>政務活動費からの支出額 100,000円×0.8=80,000円</p>			

- 注) 1 按分又は経費分割により支出を行った場合は、「領収書等の写し添付欄」の余白に按分率又は経費分割内訳額を記載する事。
- 2 調査研究（海外で行うものに限る、視察を含む。）又は調査委託に関する支出に係る領収書等の写しを提出する場合には、政務活動報告書（別記様式第7号の2）を提出すること。

領 収 書 等 添 付 票

経費の項目	研 修 費	添付票整理番号	2								
使 途	政策審議会 県庁 宿泊費 松江ニューアーバンホテル4月 8日										
政 務 活 動 の 支 出 額	¥8,750-										
領収書等の写し添付欄											
<p>松江ニューアーバンホテル</p> <p>領 収 書</p> <p>内藤 芳秀様</p> <p>領収金額 ¥8,750</p> <hr/> <p>(含む 消費税) クレジットカードにて領収いたしました。</p> <p>◆ご利用明細◆</p> <table style="margin-left: auto; margin-right: auto;"> <tr> <td>ツイン 4/8</td> <td style="text-align: right;">¥8,500</td> </tr> <tr> <td>駐車料金(普通車 x1)</td> <td style="text-align: right;">¥550</td> </tr> <tr> <td>じゃらんクーポン</td> <td style="text-align: right;">¥-300</td> </tr> <tr> <td>請求金額</td> <td style="text-align: right;">¥8,750</td> </tr> </table> <p>松江ニューアーバンホテル TEL:0852-23-0003 FAX:0852-23-0012</p> <p>発行元 浅利観光株式会社</p> <p>取引番号:202004080769 2020/04/09 09:51</p>				ツイン 4/8	¥8,500	駐車料金(普通車 x1)	¥550	じゃらんクーポン	¥-300	請求金額	¥8,750
ツイン 4/8	¥8,500										
駐車料金(普通車 x1)	¥550										
じゃらんクーポン	¥-300										
請求金額	¥8,750										

- 注) 1 按分又は経費分割により支出を行った場合は、「領収書等の写し添付欄」の余白に按分率又は経費分割内訳額を記載する事。
- 2 調査研究（海外で行うものに限り、視察を含む。）又は調査委託に関する支出に係る領収書等の写しを提出する場合には、政務活動報告書（別記様式第7号の2）を提出すること。

領 収 書 等 添 付 票

経費の項目	資料購入費	添付票整理番号	3
使途	イマジン出版株式会社 D-file 4月～3月発行号 4,950円×10ヶ月+3,080円×2ヶ月+4,400円-60円=60,000円		
政務活動の支出額	¥60,000-		

領収書等の写し添付欄

	部数	金額
4月分	2	4,950
5月分	2	4,950
6月分	2	4,950
7月分	2	4,950
8月分	2	4,950
9月分	1	3,080
10月分	2	4,950
11月分	2	4,950
12月分	2	4,950
1月分	2	4,950
2月分	1	3,080
3月分	2	4,950
Beacon	4	4,400
年間購読割引		-60
計		60,000

振替払込請求書兼受領証

口座記号番号	[Redacted]		振替払込料金加入者負担
加入者名	* イマジン出版株式会社		
金額	千	百	十
	万	千	百
	十	円	
	¥ 6 0 0 0 0		
ご依頼人	[Redacted] 内藤 芳秀 様		
料金備考	日	附	印
	02-04-17 石見大田 郵便局 (53014) N94110008		

記載事項を訂正した場合は、その箇所に訂正印を押してください。

この受領証は、大切に保管してください。

- 注) 1 按分又は経費分割により支出を行った場合は、「領収書等の写し添付欄」の余白に按分率又は経費分割内訳額を記載する事。
2 調査研究（海外で行うものに限り、視察を含む。）又は調査委託に関する支出に係る領収書等の写しを提出する場合には、政務活動報告書（別記様式第7号の2）を提出すること。

領 収 書 等 添 付 票

経費の項目	事務所費	添付票整理番号	4
使 途	事務所賃料	5月分	¥100,000
政務活動の支出額	¥80,000-		

領収書等の写し添付欄

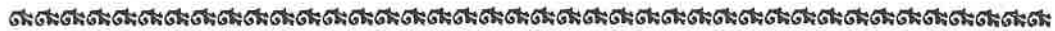

領 収 証

内藤事務所 様

一 金 ¥ 100000 円也

家賃 5月分



上記金額確かに領収致しました。

2020年4月4日

米穀・灯油・LPガス・設備工事
(有)内藤米穀
 大田市大田町2-661
 TEL 82-0335 FAX 82-0381

取扱者



按分割合：80%

政務活動費からの支出額 100,000円×0.8=80,000円

- 注) 1 按分又は経費分割により支出を行った場合は、「領収書等の写し添付欄」の余白に按分率又は経費分割内訳額を記載する事。
 2 調査研究（海外で行うものに限り、視察を含む。）又は調査委託に関する支出に係る領収書等の写しを提出する場合には、政務活動報告書（別記様式第7号の2）を提出すること。

領 収 書 等 添 付 票

経費の項目	事務費	添付票整理番号	5
使途	ギンテレツウシン 3月分 (¥5,500) インターネット使用料		
政務活動の支出額	¥4,400-		

領収書等の写し添付欄

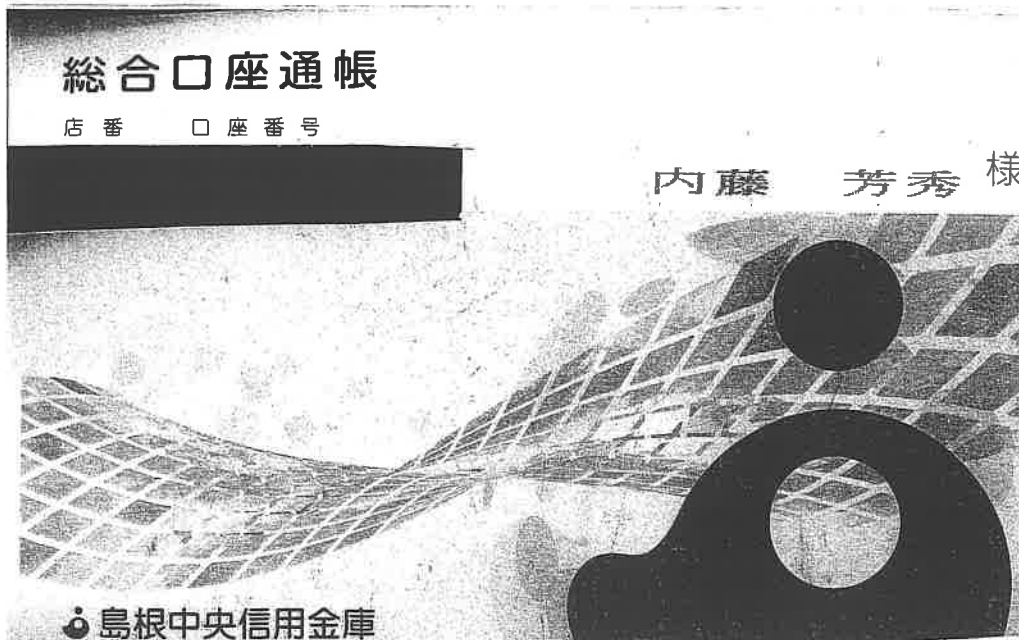

D 2- 4-27 | 利用料 | 5,500 | ギンテレツウシン

按分割合：80%

政務活動費からの支出額 $5,500円 \times 0.8 = 4,400円$

- 注) 1 按分又は経費分割により支出を行った場合は、「領収書等の写し添付欄」の余白に按分率又は経費分割内訳額を記載する事。
 2 調査研究（海外で行うものに限る、視察を含む。）又は調査委託に関する支出に係る領収書等の写しを提出する場合には、政務活動報告書（別記様式第7号の2）を提出すること。

領 収 書 等 添 付 票

経費の項目	事務費	添付票整理番号	6
使 途	電話料金	4月分	(¥1,984)
政務活動の 支 出 額	¥1,587-		

領収書等の写し添付欄

ATMまたはゆうちょ銀行・郵便局で現金払いの場合は、備考欄に備わった枚数を記入してください。

電話料金等払込受領証
西日本ご利用分

ご請求先氏名
内藤芳秀事務所 様

お客様番号
[REDACTED]

2020年 4月ご請求分
金額(円)
¥1,984-

受取人
NTTファイナンス株式会社

お問合せ先 (無料)
0800-3335550

167042
'20.4.27
ローソン
大田宮崎店

取入印紙貼付欄
(金融機関・CVS用)→お客様

按分割合：80%

政務活動費からの支出額 $1,984円 \times 0.8 = 1,587円$

- 注) 1 按分又は経費分割により支出を行った場合は、「領収書等の写し添付欄」の余白に按分率又は経費分割内訳額を記載する事。
- 2 調査研究（海外で行うものに限り、視察を含む。）又は調査委託に関する支出に係る領収書等の写しを提出する場合には、政務活動報告書（別記様式第7号の2）を提出すること。

領 収 書 等 添 付 票

経 費 の 項 目	事務所費	添付票整理番号	7
使 途	電気料金 4月分	(¥4,020-)	
政 務 活 動 の 支 出 額	¥3,216-		

領収書等の写し添付欄



按分割合：80%

政務活動費からの支出額 $4,020円 \times 0.8 = 3,216円$

- 注) 1 按分又は経費分割により支出を行った場合は、「領収書等の写し添付欄」の余白に按分率又は経費分割内訳額を記載する事。
- 2 調査研究（海外で行うものに限り、視察を含む。）又は調査委託に関する支出に係る領収書等の写しを提出する場合には、政務活動報告書（別記様式第7号の2）を提出すること。

領 収 書 等 添 付 票

経費の項目	事務費	添付票整理番号	8
使 途	IC ^o -カウンター料金 4月分 (¥2,860-)		
政務活動の 支 出 額	¥2,288-		
領収書等の写し添付欄			
<p>領 収 証 No. _____</p> <p>内藤芳秀事務所 様 2 年 4 月 30 日</p> <p>★ ¥ 2,860-</p> <p>但 IC^o-カウンター料</p> <p>上記正に領収いたしました</p> <p>内 訳 _____</p> <p>税抜金額 _____</p> <p>消費税額等(%) _____</p> <p>ココヨ ウケ-76</p> <p>〒694-0064 大田市大田町大田イ729-11 杉 谷 文 具 店 代表 _____ TEL0854-82-0403 FAX0854-82-7036</p> <p>按分割合：80%</p> <p>政務活動費からの支出額 2,860円×0.8=2,288円</p>			

- 注) 1 按分又は経費分割により支出を行った場合は、「領収書等の写し添付欄」の余白に按分率又は経費分割内訳額を記載する事。
- 2 調査研究（海外で行うものに限る、視察を含む。）又は調査委託に関する支出に係る領収書等の写しを提出する場合には、政務活動報告書（別記様式第7号の2）を提出すること。

領 収 書 等 添 付 票

経費の項目	人件費	添付票整理番号	9
使 途	給 料	4月分	(¥88,000)
政務活動の 支 出 額	¥70,400-		

領収書等の写し添付欄

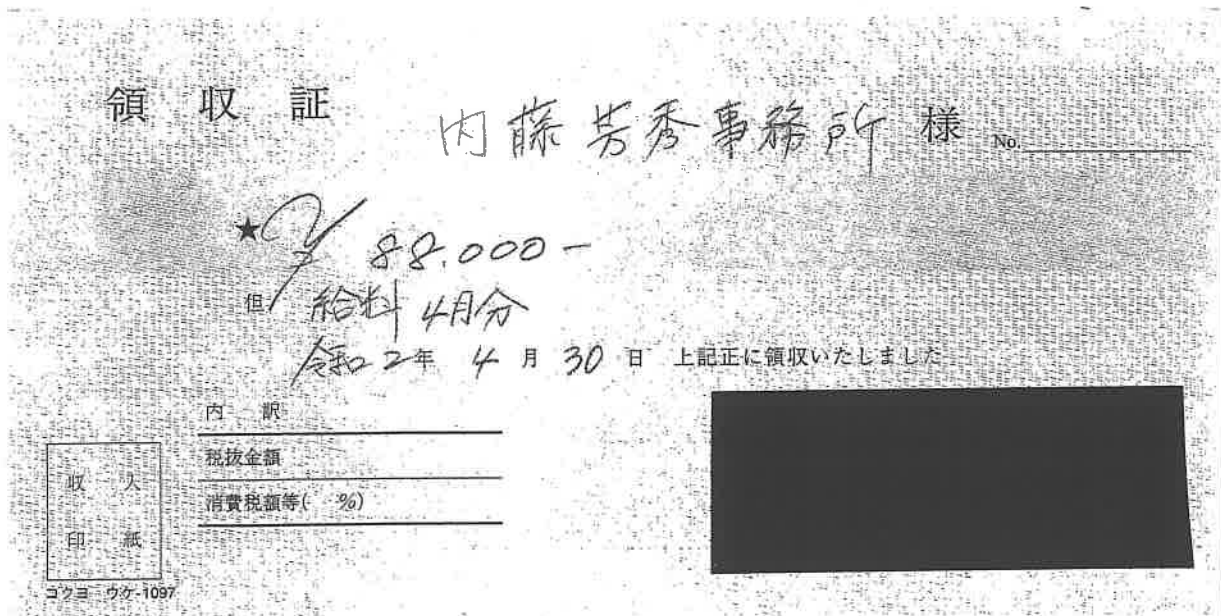

按分割合：80%

政務活動費からの支出額 $88,000円 \times 0.8 = 70,400円$

- 注) 1 按分又は経費分割により支出を行った場合は、「領収書等の写し添付欄」の余白に按分率又は経費分割内訳額を記載する事。
- 2 調査研究（海外で行うものに限り、視察を含む。）又は調査委託に関する支出に係る領収書等の写しを提出する場合には、政務活動報告書（別記様式第7号の2）を提出すること。

領 収 書 等 添 付 票

経費の項目	事務費	添付票整理番号	10
使途	シャープファイナンス コピー機リース料 4月分 (¥11,880)		
政務活動の 支出額	¥9,504-		

領収書等の写し添付欄

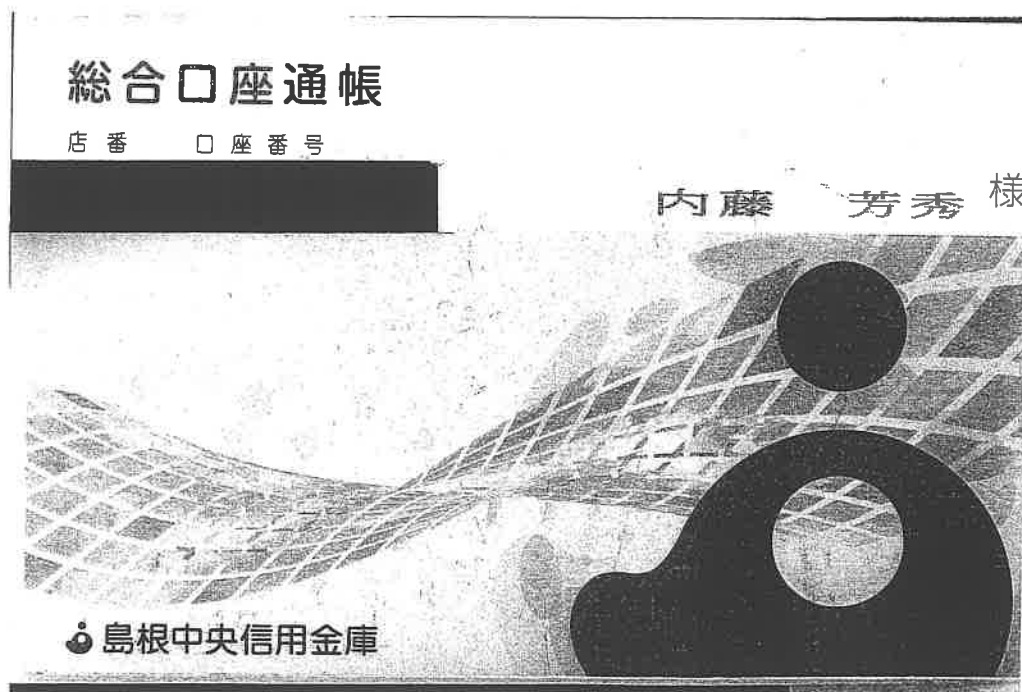

11 D 2- 5- 7 | 11,880 シャープファイナンス

按分割合：80%

政務活動費からの支出額 11,880円×0.8=9,504円

- 注) 1 按分又は経費分割により支出を行った場合は、「領収書等の写し添付欄」の余白に按分率又は経費分割内訳額を記載する事。
 2 調査研究（海外で行うものに限り、視察を含む。）又は調査委託に関する支出に係る領収書等の写しを提出する場合には、政務活動報告書（別記様式第7号の2）を提出すること。

領 収 書 等 添 付 票

経 費 の 項 目	調査研究費	添付票整理番号	11
使 途	令和2年4月15日 行財政改革部会 活動費		
政 務 活 動 の 支 出 額	¥1,080-		
領収書等の写し添付欄			
<div style="border: 1px solid black; padding: 20px; margin: 10px auto; width: 80%;"> <p style="text-align: center; font-size: 1.2em;">領 収 証</p> <p style="text-align: right;">令和2年5月15日</p> <p style="text-align: center;">内藤 芳秀 様</p> <hr style="width: 50%; margin: 0 auto;"/> <p style="text-align: center;">金 1,080 円 也</p> <p>但 令和2年6月定例会</p> <p>4/15 行財政改革部会 活動費</p> <p style="text-align: center;">上記金額正に領収いたしました。</p> <p style="text-align: right;">行財政改革部会 部長 嘉本 祐</p> </div>			

- 注) 1 按分又は経費分割により支出を行った場合は、「領収書等の写し添付欄」の余白に按分率又は経費分割内訳額を記載する事。
- 2 調査研究（海外で行うものに限る、視察を含む。）又は調査委託に関する支出に係る領収書等の写しを提出する場合には、政務活動報告書（別記様式第7号の2）を提出すること。

領 収 書 等 添 付 票

経 費 の 項 目	事 務 費	添 付 票 整 理 番 号	1 2
使 途	電話料金	5月分	(¥1,984)
政 務 活 動 の 支 出 額	¥1,587-		

領収書等の写し添付欄

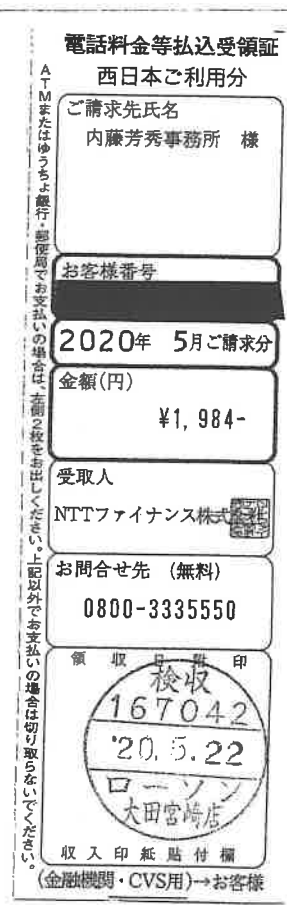

按分割合：80%

政務活動費からの支出額 $1,984円 \times 0.8 = 1,587円$

- 注) 1 按分又は経費分割により支出を行った場合は、「領収書等の写し添付欄」の余白に按分率又は経費分割内訳額を記載する事。
- 2 調査研究（海外で行うものに限り、視察を含む。）又は調査委託に関する支出に係る領収書等の写しを提出する場合には、政務活動報告書（別記様式第7号の2）を提出すること。

領 収 書 等 添 付 票

経費の項目	事務所費	添付票整理番号	13
使 途	電気料金 5月分	(¥1,517-)	
政務活動の支出額	¥1,213-		

領収書等の写し添付欄

振込金受領証
(お客さま控え)

内藤芳秀事
務所

様

代表ご契約番号
[REDACTED]

金額(うち消費税等相当額)
2年 5月分 円
1,517
137)

お問い合わせ先 中国電力
出雲 取扱店
0120
311-950

取扱店日付印

納 入 済
2.5.25
鳥根中央
大田

上記お振込金額を受領しました。
被振込人 中国電力株式会社

按分割合：80%

政務活動費からの支出額 1,517円×0.8=1,213円

- 注) 1 按分又は経費分割により支出を行った場合は、「領収書等の写し添付欄」の余白に按分率又は経費分割内訳額を記載する事。
- 2 調査研究（海外で行うものに限り、視察を含む。）又は調査委託に関する支出に係る領収書等の写しを提出する場合には、政務活動報告書（別記様式第7号の2）を提出すること。

領 収 書 等 添 付 票

経費の項目	事務所費	添付票整理番号	14
使 途	事務所賃料	6月分	¥100,000
政務活動の支出額	¥80,000-		

領収書等の写し添付欄



領 収 証

内藤芳秀事務所様

一 金 100,000 円也



家賃 6月分

上記金額確かに領収致しました。

2020年5月25日

米穀・灯油・LPガス・設備工事
(有)内藤米穀
 大田市大田町661
 TEL 82-0335 FAX 82-0380

取扱者



按分割合：80%

政務活動費からの支出額 100,000円×0.8=80,000円

- 注) 1 按分又は経費分割により支出を行った場合は、「領収書等の写し添付欄」の余白に按分率又は経費分割内訳額を記載する事。
 2 調査研究（海外で行うものに限り、視察を含む。）又は調査委託に関する支出に係る領収書等の写しを提出する場合には、政務活動報告書（別記様式第7号の2）を提出すること。

領 収 書 等 添 付 票

経 費 の 項 目	事 務 費	添 付 票 整 理 番 号	15
使 途	ギンテレツウシン 5月分 (¥5,500) インターネット使用料		
政 務 活 動 の 支 出 額	¥4,400-		

領収書等の写し添付欄



按分割合：80%

政務活動費からの支出額 $5,500円 \times 0.8 = 4,400円$

- 注) 1 按分又は経費分割により支出を行った場合は、「領収書等の写し添付欄」の余白に按分率又は経費分割内訳額を記載する事。
 2 調査研究（海外で行うものに限り、視察を含む。）又は調査委託に関する支出に係る領収書等の写しを提出する場合には、政務活動報告書（別記様式第7号の2）を提出すること。

領収書等添付票

経費の項目	事務費	添付票整理番号	16
使途	コピー-カッター料金 5月分 (¥3190)		
政務活動の支出額	¥2,552-		

領収書等の写し添付欄

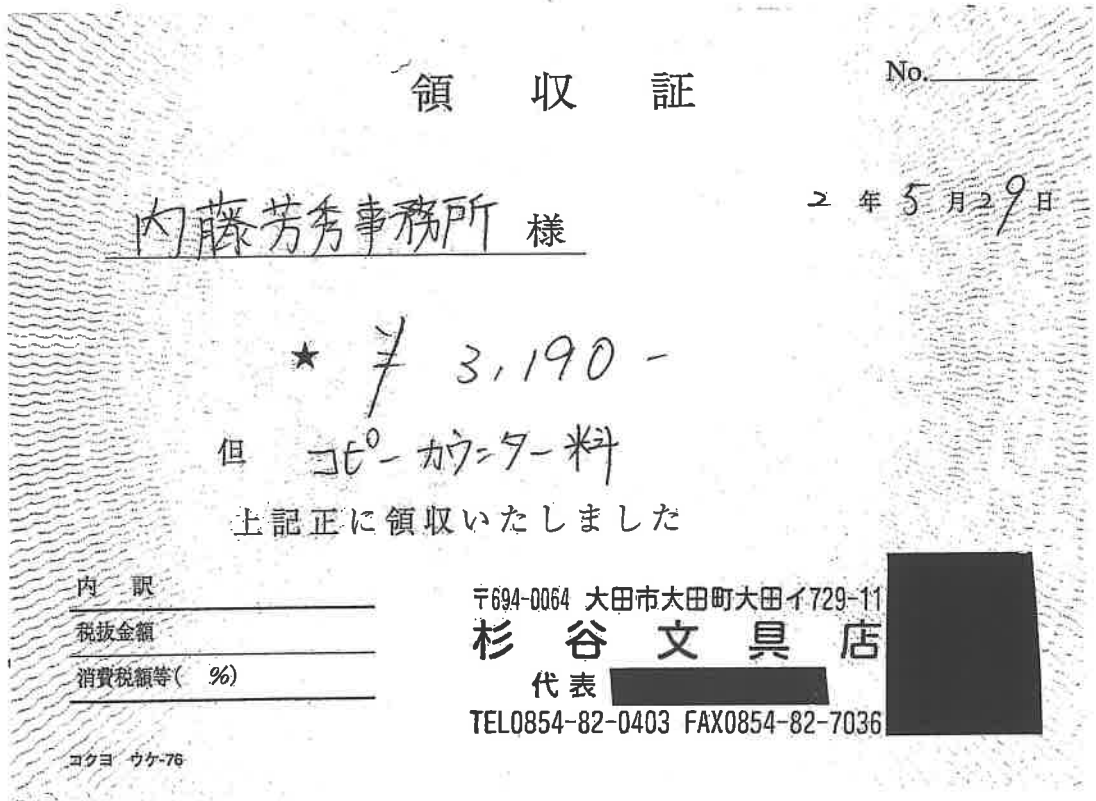

按分割合：80%

政務活動費からの支出額 $3,190円 \times 0.8 = 2,552円$

- 注) 1 按分又は経費分割により支出を行った場合は、「領収書等の写し添付欄」の余白に按分率又は経費分割内訳額を記載する事。
 2 調査研究（海外で行うものに限り、視察を含む。）又は調査委託に関する支出に係る領収書等の写しを提出する場合には、政務活動報告書（別記様式第7号の2）を提出すること。

領収書等添付票

経費の項目	人件費	添付票整理番号	17
使途	給料	5月分	(¥72,000)
政務活動の支出額	¥57,600-		

領収書等の写し添付欄

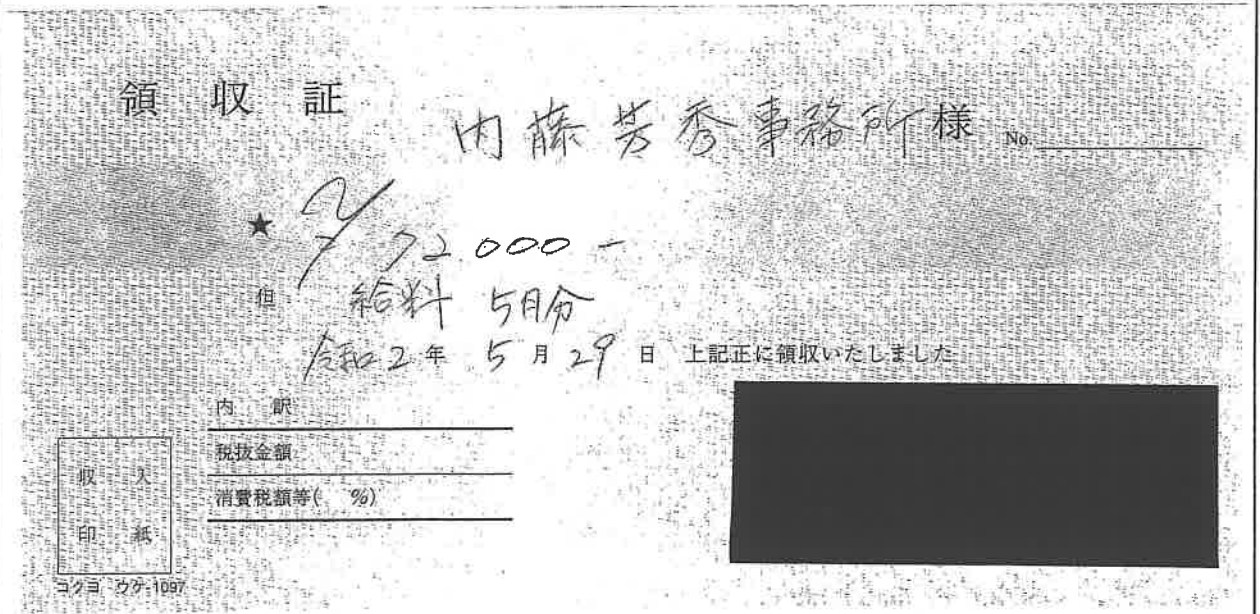

按分割合：80%

政務活動費からの支出額 $72,000円 \times 0.8 = 57,600円$

- 注) 1 按分又は経費分割により支出を行った場合は、「領収書等の写し添付欄」の余白に按分率又は経費分割内訳額を記載する事。
 2 調査研究（海外で行うものに限る、視察を含む。）又は調査委託に関する支出に係る領収書等の写しを提出する場合には、政務活動報告書（別記様式第7号の2）を提出すること。

領 収 書 等 添 付 票

経費の項目	事務費	添付票整理番号	18
使途	シャープファイナンス コピー機リース料 5月分 (¥11,880)		
政務活動の 支出額	¥9,504-		
領収書等の写し添付欄			
<p>按分割合：80%</p> <p>政務活動費からの支出額 $11,880円 \times 0.8 = 9,504円$</p>			

- 注) 1 按分又は経費分割により支出を行った場合は、「領収書等の写し添付欄」の余白に按分率又は経費分割内訳額を記載する事。
- 2 調査研究（海外で行うものに限る、視察を含む。）又は調査委託に関する支出に係る領収書等の写しを提出する場合には、政務活動報告書（別記様式第7号の2）を提出すること。

領 収 書 等 添 付 票

経 費 の 項 目	資料購入費	添付票整理番号	19
使 途	「県職員録」の購入費		
政 務 活 動 の 支 出 額	¥1,850-		
領収書等の写し添付欄			
<div style="border: 1px solid black; padding: 10px; margin: 10px auto; width: 80%;"> <p style="text-align: right;">No. 00010531</p> <h2 style="text-align: center;">領 収 書</h2> <p style="text-align: center;">内藤 芳秀 様</p> <div style="border: 1px solid black; display: inline-block; padding: 2px 10px; margin: 5px 0;">¥1,850 円也</div> <p style="text-align: center;">県職員録 (@ 1,850 × 1)</p> <p style="text-align: center;">上記金額領収致しました</p> <p style="text-align: center;">令和2年 6月 15日</p> <p style="text-align: center;">島根県松江市殿町1番地 地方職員共済組合 島根県支部 物資部 物資部長 山本 秀日</p> <div style="text-align: right;">  </div> <p>取扱者名： XXXXXXXXXX 取扱番号： XXXXXXXXXX</p> <p style="font-size: small;">* 本領収書に、取扱者名及び取扱番号の印字がないもの、扱者印のないものは無効です。また、金額を訂正したのも無効といたします。</p> <div style="border: 1px solid black; width: 60px; height: 40px; margin-left: auto; margin-right: 0; text-align: center; line-height: 40px;">(扱者印)</div> </div>			

- 注) 1 按分又は経費分割により支出を行った場合は、「領収書等の写し添付欄」の余白に按分率又は経費分割内訳額を記載する事。
- 2 調査研究（海外で行うものに限る、視察を含む。）又は調査委託に関する支出に係る領収書等の写しを提出する場合には、政務活動報告書（別記様式第7号の2）を提出すること。

領 収 書 等 添 付 票

経費の項目	事務費	添付票整理番号	20
使 途	電話料金	6月分	(¥1,984)
政務活動の 支 出 額	¥1,587-		

領収書等の写し添付欄

電話料金等払込受領証
西日本ご利用分

ATMまたはゆうちょ銀行・郵便局で支払の場合、左側の枚をお出しください。上記以外で支払の場合は切り取らないでください。
(金融機関・CVS用)→お客様

ご請求先氏名
内藤芳秀事務所 様

お客様番号

2020年 6月ご請求分

金額(円)
¥1,984-

受取人
NTTファイナンス株式会社

お問合せ先 (無料)
0800-3335550

領 収 日 期 印
20.6.25
大田町店

収入印紙貼付欄

按分割合：80%

政務活動費からの支出額 $1,984円 \times 0.8 = 1,587円$

- 注) 1 按分又は経費分割により支出を行った場合は、「領収書等の写し添付欄」の余白に按分率又は経費分割内訳額を記載する事。
- 2 調査研究（海外で行うものに限り、視察を含む。）又は調査委託に関する支出に係る領収書等の写しを提出する場合には、政務活動報告書（別記様式第7号の2）を提出すること。

領 収 書 等 添 付 票

経 費 の 項 目	事務所費	添付票整理番号	21
使 途	電気料金 6月分	(¥2,992-)	
政 務 活 動 の 支 出 額	¥2,393-		

領収書等の写し添付欄

振込金受領証
(お客さま控え)

内藤芳秀事
務所

様

代表者契約番号

金額(うち消費税等相当額)
2年 6月分 円
2992
272)

お問い合わせ先 中国電力
出雲 取扱店
0120
311-950

取扱店日付印

収入印
20.6.25
印

上記お振込金額を領収しました。
被振込人 中国電力株式会社

按分割合：80%

政務活動費からの支出額 $2,992円 \times 0.8 = 2,393円$

- 注) 1 按分又は経費分割により支出を行った場合は、「領収書等の写し添付欄」の余白に按分率又は経費分割内訳額を記載する事。
- 2 調査研究（海外で行うものに限り、視察を含む。）又は調査委託に関する支出に係る領収書等の写しを提出する場合には、政務活動報告書（別記様式第7号の2）を提出すること。

領 収 書 等 添 付 票

経費の項目	事務所費	添付票整理番号	22
使 途	事務所賃料	7月分	¥100,000
政務活動の支出額	¥80,000-		

領収書等の写し添付欄



領 収 証

内藤芳秀事務所様

一 金 100000 円也

家賃 7月分



上記金額確かに領収致しました。

2020年6月25日

米穀・灯油・LPガス・設備工事
(有)内藤米穀
 大田市大田町1065
 TEL 82-0335 FAX 82-0331



按分割合：80%

政務活動費からの支出額 100,000円×0.8=80,000円

- 注) 1 按分又は経費分割により支出を行った場合は、「領収書等の写し添付欄」の余白に按分率又は経費分割内訳額を記載する事。
 2 調査研究（海外で行うものに限り、視察を含む。）又は調査委託に関する支出に係る領収書等の写しを提出する場合には、政務活動報告書（別記様式第7号の2）を提出すること。

領 収 書 等 添 付 票

経費の項目	事務費	添付票整理番号	23
使途	ギンテレツウシン 6月分 (¥5,500) インターネット使用料		
政務活動の支出額	¥4,400-		

領収書等の写し添付欄

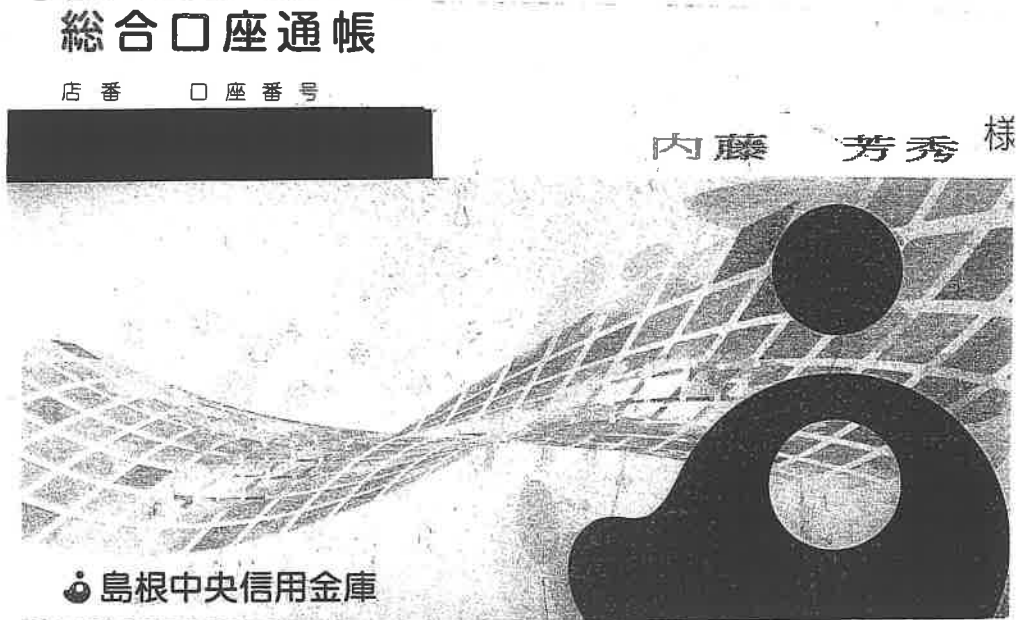

按分割合：80%

政務活動費からの支出額 $5,500円 \times 0.8 = 4,400円$

- 注) 1 按分又は経費分割により支出を行った場合は、「領収書等の写し添付欄」の余白に按分率又は経費分割内訳額を記載する事。
 2 調査研究（海外で行うものに限る、視察を含む。）又は調査委託に関する支出に係る領収書等の写しを提出する場合には、政務活動報告書（別記様式第7号の2）を提出すること。

領収書等添付票

経費の項目	人件費	添付票整理番号	24				
使途	給料 6月分 (¥88,000)						
政務活動の支出額	¥70,400-						
領収書等の写し添付欄							
<p>領収証 内藤芳秀事務所様 No. _____</p> <p>★ <i>88,000-</i></p> <p>但 <i>給料 6月分</i></p> <p><i>令和2年6月30日</i> 上記正に領収いたしました</p> <p>内 訳</p> <table border="1"> <tr> <td>収入印紙</td> <td>税抜金額</td> </tr> <tr> <td></td> <td>消費税額等(%)</td> </tr> </table> <p>ココヨ ウケ-1097</p>				収入印紙	税抜金額		消費税額等(%)
収入印紙	税抜金額						
	消費税額等(%)						
<p>按分割合：80%</p> <p>政務活動費からの支出額 $88,000円 \times 0.8 = 70,400円$</p>							

- 注) 1 按分又は経費分割により支出を行った場合は、「領収書等の写し添付欄」の余白に按分率又は経費分割内訳額を記載する事。
- 2 調査研究（海外で行うものに限る、視察を含む。）又は調査委託に関する支出に係る領収書等の写しを提出する場合には、政務活動報告書（別記様式第7号の2）を提出すること。

領 収 書 等 添 付 票

経費の項目	事務費	添付票整理番号	25
使 途	コピー料金 6月分 (¥1,287)		
政務活動の支出額	¥1,029-		
領収書等の写し添付欄			
<p>領 収 証 No. _____</p> <p>内藤芳秀事務所 様 2年7月1日</p> <p>★ ¥ 1,287-</p> <p>但 コピー料金</p> <p>上記正に領収いたしました</p> <p>内 訳</p> <p>税抜金額</p> <p>消費税額等(%)</p> <p>〒694-0064 大田市大田町大田イ729-11</p> <p>杉 谷 文 具 店</p> <p>代表</p> <p>TEL0854-82-0403 FAX0854-82-7036</p> <p>コクヨ ウケ-76</p>			
按分割合：80%			
政務活動費からの支出額 1,287円×0.8=1,029円			

- 注) 1 按分又は経費分割により支出を行った場合は、「領収書等の写し添付欄」の余白に按分率又は経費分割内訳額を記載する事。
- 2 調査研究（海外で行うものに限り、視察を含む。）又は調査委託に関する支出に係る領収書等の写しを提出する場合には、政務活動報告書（別記様式第7号の2）を提出すること。

領 収 書 等 添 付 票

経費の項目	事務費	添付票整理番号	26
使途	シャープファイブ コピー機リース料	6月分	(¥11,880)
政務活動の 支出額	¥9,504-		

領収書等の写し添付欄



14	D 2-7-3	11,880	シャープファイブ
----	---------	--------	----------

按分割合：80%

政務活動費からの支出額 11,880円×0.8=9,504円

- 注) 1 按分又は経費分割により支出を行った場合は、「領収書等の写し添付欄」の余白に按分率又は経費分割内訳額を記載する事。
 2 調査研究（海外で行うものに限る、視察を含む。）又は調査委託に関する支出に係る領収書等の写しを提出する場合には、政務活動報告書（別記様式第7号の2）を提出すること。

領 収 書 等 添 付 票

経費の項目	調査研究費	添付票整理番号	27-1
使途	令和2年7月14日～16日 隠岐・島前、島後 議員視察 7月14日 交通費 七類⇒島後 隠岐汽船(株)		
政務活動の支出額	¥6,720-		

領収書等の写し添付欄

領 収 証

金額	千万	百万	拾万	万	千	百	拾	円
				6	7	2	0	

但し

(税込)

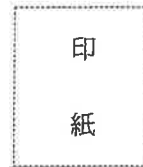

上記の金額正に領収致しました

令和 2.7 年 14 月 日

御 中

島根県松江市美保関町七類3246

隠岐汽船株式会社



内藤芳秀宛での領収書であることに相違ありません。

- 注) 1 按分又は経費分割により支出を行った場合は、「領収書等の写し添付欄」の余白に按分率又は経費分割内訳額を記載する事。
2 調査研究（海外で行うものに関し、視察を含む。）又は調査委託に関する支出に係る領収書等の写しを提出する場合には、政務活動報告書（別記様式第7号の2）を提出すること。

別記様式第7号（第4条関係）

領 収 書 等 添 付 票

経費の項目	調査研究費	添付票整理番号	27-2
使 途	令和2年7月14日～16日 隠岐・島前、島後 議員視察 7月15日 宿泊費 隠岐ビューポートホテル		
政務活動の支出額	¥11,000-		

領収書等の写し添付欄

No. _____ ご利用明細書
Description 隠岐ビューポートホテル
〒685-0013 鳥取県隠岐郡隠岐の島町中町目貫/四54-3
TEL 08512-2-7007 FAX 08512-2-7020

お名前(Name) 内藤 芳秀 様

お部屋 Room	ご到着日 Arrival	泊数 Nights	ご出発日 Departure	人数 Persons	発行日 Issue	担当 Clerk	ページ Page
	2020/07/14	1	2020/07/15	1	2020/07/15		1/1

日付 Date	お部屋 Room	ご利用明細 Description	単価 Unitprice	数量 QTY	金額 Charges	入金 Payment
7/14		*宿泊代(朝食付) 現金	11,000	1	11,000	11,000
ご署名 Signature					ご利用合計 Total	ご請求額 Balance
会社名 Firm					11,000	0

(税抜 10,000)

No. _____ 領 収 書
Payment

お名前 (Name) 内藤 芳秀 様

予約金・前入金 Advance	クーポン Coupon	クレジット Card
売掛金 Credit	ご返金 Repayment	領収額 Receipt
		11,000

隠岐ビューポートホテル
〒685-0013 鳥取県隠岐郡隠岐の島町中町目貫/四54-3
TEL 08512-2-7007 FAX 08512-2-7020

発行月日 (Issued) 2020/07/15

領収済

- 注) 1 按分又は経費分割により支出を行った場合は、「領収書等の写し添付欄」の余白に按分率又は経費分割内訳額を記載する事。
- 2 調査研究（海外で行うものに限り、視察を含む。）又は調査委託に関する支出に係る領収書等の写しを提出する場合には、政務活動報告書（別記様式第7号の2）を提出すること。

領 収 書 等 添 付 票

経費の項目	調査研究費	添付票整理番号	27-3
使途	令和2年7月14日～16日 隠岐・島前、島後 議員視察		
政務活動の支出額	7月15日 交通費 島後⇒島前 隠岐汽船(株) ¥3,380-		

領収書等の写し添付欄

領 収 証

金額	千万	百万	拾万	万	千	百	拾	円
				¥	3	3	8	0

印
紙

但し

上記の金額正に領収致しました(税込)

令和 年 1.7.15 日

御 中

島根県隠岐郡隠岐の島町中町目貫の四郷式汽船
隠岐汽船株式会社

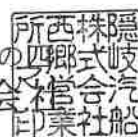

内藤芳秀宛ての領収書であることに相違ありません。

- 注) 1 按分又は経費分割により支出を行った場合は、「領収書等の写し添付欄」の余白に按分率又は経費分割内訳額を記載する事。
2 調査研究(海外で行うものに限り、視察を含む。)又は調査委託に関する支出に係る領収書等の写しを提出する場合には、政務活動報告書(別記様式第7号の2)を提出すること。

領 収 書 等 添 付 票

経費の項目	調査研究費	添付票整理番号	27-4
使途	令和2年7月14日～16日 隠岐・島前、島後 議員視察 7月15日 交通費 島前内 隠岐観光(株)		
政務活動の支出額	¥300-		

領収書等の写し添付欄

No. _____

領 収 証

令和 **2**年 **7.15**

様

一 金 300 円也

但

上記正に領収いたしました



隠岐観光株式会社
島根県隠岐郡西ノ島町大字浦郷544番地
TEL(08514)6-0017

内藤芳秀宛での領収書であることに相違ありません。

- 注) 1 按分又は経費分割により支出を行った場合は、「領収書等の写し添付欄」の余白に按分率又は経費分割内訳額を記載する事。
- 2 調査研究（海外で行うものに限り、視察を含む。）又は調査委託に関する支出に係る領収書等の写しを提出する場合には、政務活動報告書（別記様式第7号の2）を提出すること。

領 収 書 等 添 付 票

経費の項目	調査研究費	添付票整理番号	27-5
使途	令和2年7月14日～16日 隠岐・島前、島後 議員視察 7月15日 宿泊費 隠岐シーサイドホテル鶴丸		
政務活動の支出額	¥9,900-		

領収書等の写し添付欄

領 収 証

内藤若秀様

R2年7月15日

¥ 9,900

但 3/15 の宿泊代として

上記正に領収いたしました

内 訳

税抜金額

消費税額(%)

島根県隠岐郡西ノ島町大字美出771-1
つる丸汽船観光(有)
隠岐シーサイドホテル鶴丸
09514-6-1119*

- 注) 1 按分又は経費分割により支出を行った場合は、「領収書等の写し添付欄」の余白に按分率又は経費分割内訳額を記載する事。
2 調査研究（海外で行うものに限る、視察を含む。）又は調査委託に関する支出に係る領収書等の写しを提出する場合には、政務活動報告書（別記様式第7号の2）を提出すること。

領 収 書 等 添 付 票

経費の項目	調査研究費	添付票整理番号	27-6
使途	令和2年7月14日～16日 隠岐・島前、島後 議員視察 7月16日 交通費 島前内 隠岐観光(株)		
政務活動の支出額	¥300-		

領収書等の写し添付欄

領 収 証
様

No. _____

令和 2 年 7 月 16 日

一 金 300 円也

但

上記正に領収いたしました

隠岐観光株式会社
島根県隠岐郡西ノ島町大字浦島5-4番地
TEL(08514)6-1021

内藤芳秀宛での領収書であることに相違ありません。

- 注) 1 按分又は経費分割により支出を行った場合は、「領収書等の写し添付欄」の余白に按分率又は経費分割内訳額を記載する事。
2 調査研究（海外で行うものに限り、視察を含む。）又は調査委託に関する支出に係る領収書等の写しを提出する場合には、政務活動報告書（別記様式第7号の2）を提出すること。

領 収 書 等 添 付 票

経費の項目	調査研究費	添付票整理番号	27-7
使途	令和2年7月14日～16日 隠岐・島前、島後 議員視察 7月16日 交通費 島前⇒境港 隠岐汽船(株)		
政務活動の支出額	¥7,460-		

領収書等の写し添付欄

領 収 証

金額	千万	百万	拾万	万	千	百	拾	円
				7	7	4	6	0

但し

(税込)

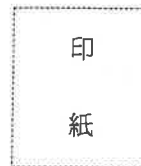

上記の金額正に領収致しました

令和 2 年 7 月 16 日

御 中

隠岐汽船株式会社

来居扱店



内藤芳秀宛ての領収書であることに相違ありません。

- 注) 1 按分又は経費分割により支出を行った場合は、「領収書等の写し添付欄」の余白に按分率又は経費分割内訳額を記載する事。
2 調査研究（海外で行うものに限り、視察を含む。）又は調査委託に関する支出に係る領収書等の写しを提出する場合には、政務活動報告書（別記様式第7号の2）を提出すること。

領 収 書 等 添 付 票

経費の項目	調査研究費	添付票整理番号	27-8
使 途	令和2年7月14日～16日 隠岐・島前、島後 議員視察 交通費		
政務活動の 支 出 額	¥8,460-		

領収書等の写し添付欄

領 収 証

内藤 芳秀 様 2020年 7 月 20日

★ ¥8,460-

但 視察交通費として
上記正に領収いたしました

内 訳

税抜金額

〒693-0012 出雲市大津新崎町5-64

消費税額等(%)

原 拓也

コクヨ ウケ-1048

【交通費】

1人当たり

日	項目	金額	青色部分	備考
7月14日	フェリー	¥53,760	¥6,720	領収書手交済み
	レンタカー	¥14,500	¥1,813	
	ガソリン代	¥2,286	¥285	
7月15日	フェリー	¥27,040	¥3,380	領収書手交済み
	貸し切りタクシー	¥17,200	¥2,150	
	内覧船	¥2,400	¥300	領収書手交済み
	タクシー	¥11,440	¥1,430	
7月16日	内覧船	¥2,400	¥300	領収書手交済み
	タクシー	¥16,920	¥2,115	
	フェリー	¥59,680	¥7,460	領収書手交済み
	タクシー(境港→七類)	¥5,340	¥667	
	小計	¥212,966	¥26,620	

青色部分の合計¥8460-

- 注) 1 按分又は経費分割により支出を行った場合は、「領収書等の写し添付欄」の余白に按分率又は経費分割内訳額を記載する事。
- 2 調査研究（海外で行うものに限り、視察を含む。）又は調査委託に関する支出に係る領収書等の写しを提出する場合には、政務活動報告書（別記様式第7号の2）を提出すること。

領 収 書 等 添 付 票

経費の項目	調査研究費	添付票整理番号	27-9
使途	令和2年7月14日～16日 隠岐・島前、島後 議員視察 交通費		
政務活動の支出額			

領収書等の写し添付欄

領 収 証

原 拓 也

様 No. _____

¥14,500-

但しレンタカー代

入金日 2020年7月14日 上記正に領収いたしました

収入
印紙

内訳
税抜金額
消費税額等（%）

島根県隠岐郡隠岐の島町西町名田ノ五1-5

株式会社 前川商会
隠岐レンタ・リース
TEL 08512-2-3366 FAX 08512-2-9277



ENEOS

納品書(領収書)

2020年07月15日 07:47

売上

様 M

車両番号 乗車番

レギュラー P-01
16.57L *

138円 ¥2,286
内ガソリン税53.80円 ¥891

合計 ¥2,286

(消費税10%対象 ¥2,286
内消費税等 ¥208)

現金でお買上げの場合は領収書にかえてさせて頂きます。

(有) 西郷日石 港町SS
島根県 隠岐郡 隠岐の島町
港町大津25-6

TEL: 08512-2-0127 SS-830903

ファク No 6779-01

データー No 2339-2340

2020/07/15

領 収 書

毎度ご乗車ありがとうございます。

車両番号

2020年07月16日

乗車料金
¥2620円

上記の通り正に領収致しました。

日本交通株式会社

米子市目久美町55

領収書のお問い合わせは

(0852) 22-2121

領 収 書

毎度ご乗車ありがとうございます。

車両番号

2020年07月16日

乗車料金
¥2720円

上記の通り正に領収致しました。

日本交通株式会社

米子市目久美町55

領収書のお問い合わせは

(0852) 22-2121

- 注) 1 按分又は経費分割により支出を行った場合は、「領収書等の写し添付欄」の余白に按分率又は経費分割内訳額を記載する事。
2 調査研究（海外で行うものに限り、視察を含む。）又は調査委託に関する支出に係る領収書等の写しを提出する場合には、政務活動報告書（別記様式第7号の2）を提出すること。

領 収 書 等 添 付 票

経費の項目	調査研究費	添付票整理番号	27-10
使途	令和2年7月14日～16日 交通費	隠岐・島前、島後 議員視察	
政務活動の支出額			

領収書等の写し添付欄

領 収 証

原拓也様 2年7月15日

¥ 17,200

但
上記正に領収いたしました

〒684-0403 隠岐郡海士町中里
石塚タクシー
代表 [REDACTED]
TEL 08514-2-0727

内 訳
税抜金額
消費税額(%)

領 収 書

No.0862

日付 2020年07月15日

車番 [REDACTED] 0000

基本運賃 ¥11,440円

合計 ¥11,440円

上記の様に領収致しました
タクシーのご用命は
隠岐郡西ノ島町別府9-3
鏡谷タクシー
TEL 08514-7-8321

領 収 証

原拓也様 2年7月16日

¥ 3,169.20

但
上記正に領収いたしました

内 訳
税抜金額
消費税額等(%)

島根県隠岐郡知夫村1200の8
知夫タクシー
[REDACTED]
TEL (08514) 8-2458

コグヨ ウケ-1048

- 注) 1 按分又は経費分割により支出を行った場合は、「領収書等の写し添付欄」の余白に按分率又は経費分割内訳額を記載する事。
- 2 調査研究(海外で行うものに限り、視察を含む。)又は調査委託に関する支出に係る領収書等の写しを提出する場合には、政務活動報告書(別記様式第7号の2)を提出すること。

領 収 書 等 添 付 票

経 費 の 項 目	調査研究費	添付票整理番号	28
使 途	令和2年6月19日 政策審議会 活動費		
政 務 活 動 の 支 出 額	¥1,000-		
領収書等の写し添付欄			
<div style="border: 1px solid black; padding: 20px; margin: 10px auto; width: 80%;"> <p style="text-align: center;">領 収 証</p> <p style="text-align: right;">令和2年7月15日</p> <p style="text-align: center;">内藤 芳秀 様</p> <hr style="width: 50%; margin: 0 auto;"/> <p style="text-align: center;">金 1,000 円 也</p> <p style="text-align: center;">但 令和2年6月定例会 6/19 政策審議会 活動費</p> <p style="text-align: center;">上記金額正に領収いたしました。</p> <p style="text-align: right;">政策審議会 部会長 嘉本 祐 </p> </div>			

- 注) 1 按分又は経費分割により支出を行った場合は、「領収書等の写し添付欄」の余白に按分率又は経費分割内訳額を記載する事。
- 2 調査研究（海外で行うものに限る、視察を含む。）又は調査委託に関する支出に係る領収書等の写しを提出する場合には、政務活動報告書（別記様式第7号の2）を提出すること。

領 収 書 等 添 付 票

経 費 の 項 目	調査研究費	添付票整理番号	29
使 途	令和2年6月23日 竹島領土権確立島根県議会議連 活動費		
政 務 活 動 の 支 出 額	¥1,280-		
領収書等の写し添付欄			
<div style="border: 1px solid black; padding: 10px; margin: 10px auto; width: 80%;"> <p style="text-align: center;">領 収 証</p> <p style="text-align: right;">令和2年7月15日</p> <p style="text-align: center;">内藤 芳秀 様</p> <hr style="width: 50%; margin: 0 auto;"/> <p style="text-align: center;">金 1,280 円 也</p> <p>但 令和2年6月定例会</p> <p>6/23 竹島領土権確立島根県議会議連 活動費</p> <p style="text-align: center;">上記金額正に領収いたしました。</p> <p style="text-align: right;">竹島領土権確立島根県議会議連 部会長 福田 正 明</p> </div>			

- 注) 1 按分又は経費分割により支出を行った場合は、「領収書等の写し添付欄」の余白に按分率又は経費分割内訳額を記載する事。
- 2 調査研究（海外で行うものに限り、視察を含む。）又は調査委託に関する支出に係る領収書等の写しを提出する場合には、政務活動報告書（別記様式第7号の2）を提出すること。

領 収 書 等 添 付 票

経費の項目	調査研究費	添付票整理番号	30
使途	令和2年6月25日 保健・医療・福祉部会 活動費		
政務活動の支出額	¥2,285-		

領収書等の写し添付欄

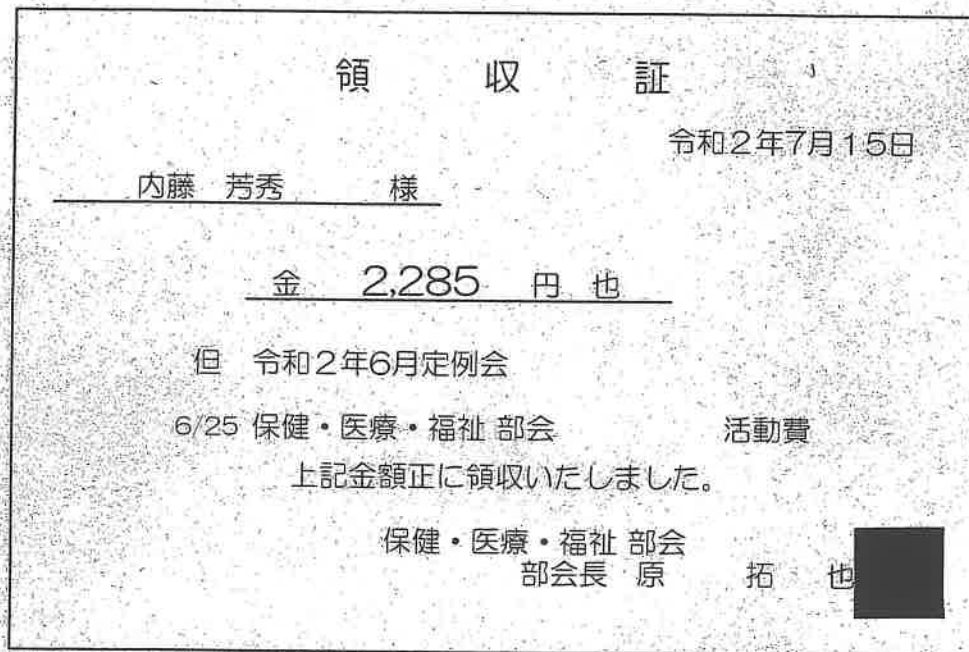

- 注) 1 按分又は経費分割により支出を行った場合は、「領収書等の写し添付欄」の余白に按分率又は経費分割内訳額を記載する事。
 2 調査研究（海外で行うものに限る、視察を含む。）又は調査委託に関する支出に係る領収書等の写しを提出する場合には、政務活動報告書（別記様式第7号の2）を提出すること。

領 収 書 等 添 付 票

経費の項目	調査研究費	添付票整理番号	31
使 途	令和2年7月6日 政策審議会 活動費		
政 務 活 動 の 支 出 額	¥3,037-		
領収書等の写し添付欄			
<div style="border: 1px solid black; padding: 20px; margin: 10px auto; width: 80%;"> <p style="text-align: center;">領 収 証</p> <p style="text-align: right;">令和2年7月15日</p> <p style="text-align: center;">内藤 芳秀 様</p> <hr style="width: 50%; margin: 0 auto;"/> <p style="text-align: center;">金 3,037 円 也</p> <p style="text-align: center;">但 令和2年6月定例会 7/6 政策審議会 活動費</p> <p style="text-align: center;">上記金額正に領収いたしました。</p> <p style="text-align: right;">政策審議会 部会長 嘉 本 祐 </p> </div>			

- 注) 1 按分又は経費分割により支出を行った場合は、「領収書等の写し添付欄」の余白に按分率又は経費分割内訳額を記載する事。
- 2 調査研究（海外で行うものに限る、視察を含む。）又は調査委託に関する支出に係る領収書等の写しを提出する場合には、政務活動報告書（別記様式第7号の2）を提出すること。

領 収 書 等 添 付 票

経費の項目	事務費	添付票整理番号	32
使途	電話料金	7月分	(¥1,984)
政務活動の支出額	¥1,587-		

領収書等の写し添付欄

ATMまたはゆうちょ銀行、郵便局でお支払いの場合は、左側2枚をお出しくたさい。上記以外でお支払いの場合は、

西日本ご利用分

ご請求先氏名
内藤芳秀事務所 様

お客様番号

2020年 7月ご請求分

金額(円)
¥1,984-

受取人
NTTファイナンス株式会社

お問合せ先 (無料)
0800-3335550

187042
20.7.22
ローソン
大田宮崎店

入印紙貼付欄
機関・CVS用)→お客様

按分割合：80%

政務活動費からの支出額 $1,984円 \times 0.8 = 1,587円$

- 注) 1 按分又は経費分割により支出を行った場合は、「領収書等の写し添付欄」の余白に按分率又は経費分割内訳額を記載する事。
- 2 調査研究（海外で行うものに限り、視察を含む。）又は調査委託に関する支出に係る領収書等の写しを提出する場合には、政務活動報告書（別記様式第7号の2）を提出すること。

領 収 書 等 添 付 票

経費の項目	事務所費	添付票整理番号	33
使 途	事務所賃料 8月分	¥100,000	
政務活動の支出額	¥80,000-		

領収書等の写し添付欄



按分割合：80%

政務活動費からの支出額 $100,000円 \times 0.8 = 80,000円$

- 注) 1 按分又は経費分割により支出を行った場合は、「領収書等の写し添付欄」の余白に按分率又は経費分割内訳額を記載する事。
- 2 調査研究（海外で行うものに限り、視察を含む。）又は調査委託に関する支出に係る領収書等の写しを提出する場合には、政務活動報告書（別記様式第7号の2）を提出すること。

領 収 書 等 添 付 票

経費の項目	事務費	添付票整理番号	34
使 途	コピー用紙代 (¥858-)		
政務活動の 支 出 額	¥686-		

領収書等の写し添付欄

領 収 証

No. _____

2017年7月22日

内藤芳秀事務所 様

★ ~~¥~~ 858-

但 コピー用紙代

上記正に領収いたしました

内 訳	〒694-0064 大田市大田町大田イ729-11 杉 谷 文 具 店 代表 [REDACTED] TEL0854-82-0403 FAX0854-82-7030
税抜金額	
消費税額等(%)	

コクヨ ウケ76

按分割合：80%

政務活動費からの支出額 $858円 \times 0.8 = 686円$

- 注) 1 按分又は経費分割により支出を行った場合は、「領収書等の写し添付欄」の余白に按分率又は経費分割内訳額を記載する事。
- 2 調査研究（海外で行うもの限り、視察を含む。）又は調査委託に関する支出に係る領収書等の写しを提出する場合には、政務活動報告書（別記様式第7号の2）を提出すること。

領収書等添付票

経費の項目	事務費	添付票整理番号	35
使途	ギンテレツウシン 7月分 (¥5,500) インターネット使用料		
政務活動の支出額	¥4,400-		

領収書等の写し添付欄

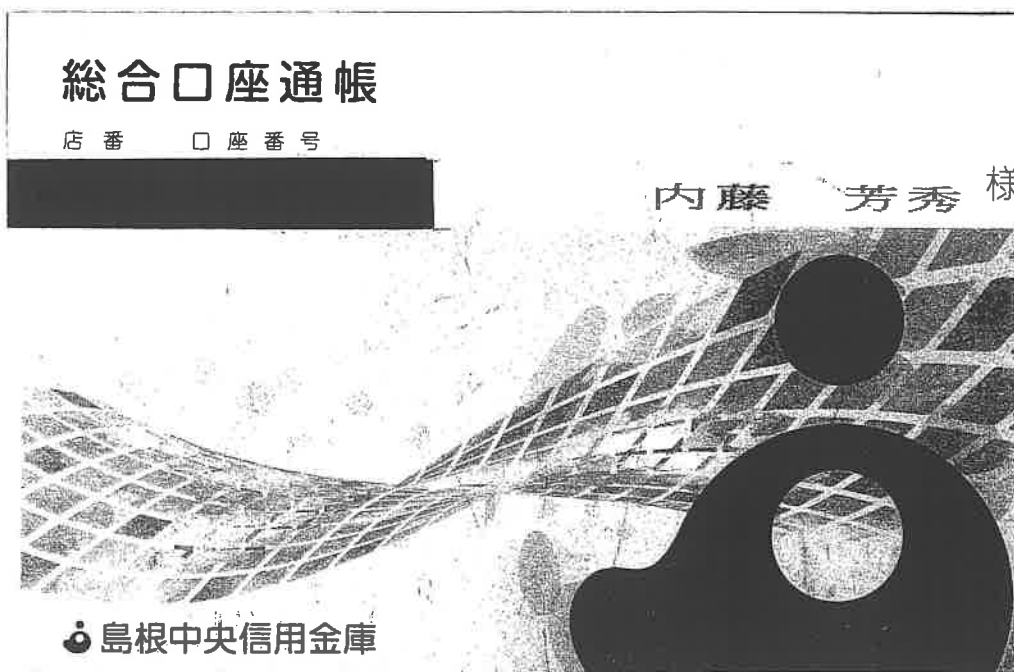

按分割合：80%

政務活動費からの支出額 $5,500円 \times 0.8 = 4,400円$

- 注) 1 按分又は経費分割により支出を行った場合は、「領収書等の写し添付欄」の余白に按分率又は経費分割内訳額を記載する事。
- 2 調査研究（海外で行うものに限る、視察を含む。）又は調査委託に関する支出に係る領収書等の写しを提出する場合には、政務活動報告書（別記様式第7号の2）を提出すること。

領 収 書 等 添 付 票

経 費 の 項 目	事務所費	添付票整理番号	36
使 途	電気料金 6月分	(¥3,843-)	
政 務 活 動 の 支 出 額	¥3,074-		

領収書等の写し添付欄

振込金受領証
(お客さま控え)

内藤芳秀事
務所

様

代表ご契約番号

金額(うち消費税等相当額)
2年 7月分 円
3843
349)

お問い合わせ先 中国電力
出雲 取扱店
0120
311-950

取扱店日付印

検収
167042
20.7.29
上開宮崎店

上記お振込金額を受領しました。
被領込人 中国電力株式会社

按分割合：80%

政務活動費からの支出額 3,843円×0.8=3,074円

- 注) 1 按分又は経費分割により支出を行った場合は、「領収書等の写し添付欄」の余白に按分率又は経費分割内訳額を記載する事。
- 2 調査研究（海外で行うものに限り、視察を含む。）又は調査委託に関する支出に係る領収書等の写しを提出する場合には、政務活動報告書（別記様式第7号の2）を提出すること。

領 収 書 等 添 付 票

経費の項目	事務費	添付票整理番号	37
使途	PC-カウ-料金 7月分 (¥2,007)		
政務活動の支出額	¥1,605-		

領収書等の写し添付欄

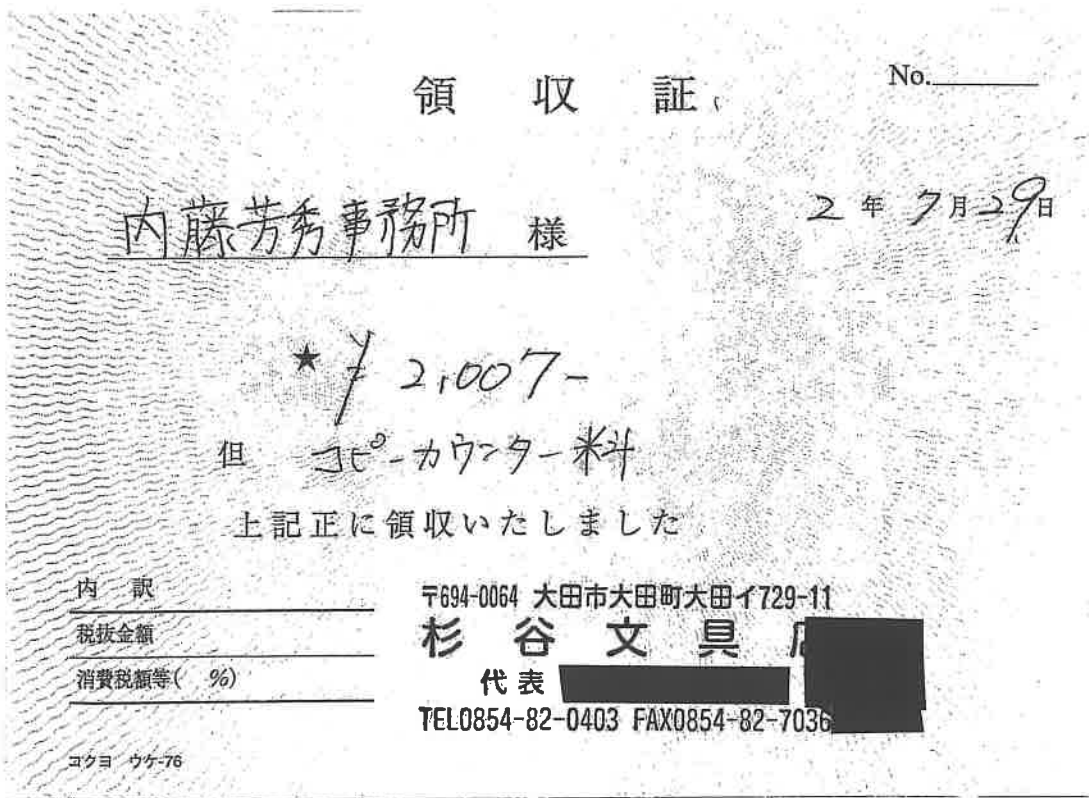

按分割合：80%

政務活動費からの支出額 $2,007円 \times 0.8 = 1,605円$

- 余白に按分率又は経費分割内訳額を記載する事。
- 2 調査研究（海外で行うもの限り、視察を含む。）又は調査委託に関する支出に係る領収書等の写しを提出する場合には、政務活動報告書（別記様式第7号の2）を提出すること。

領 収 書 等 添 付 票

経費の項目	人件費	添付票整理番号	38				
使途	給料 7月分 (¥76,000)						
政務活動の支出額	¥60,800-						
領収書等の写し添付欄							
<p>領 収 証</p> <p style="font-size: 2em;">内藤 芳 秀 事 務 所 様</p> <p>No. _____</p> <p>★ 76,000-</p> <p>個 給料 7月分</p> <p>令和2年 7 月 31 日 上記正に領収いたしました</p> <p>内 訳</p> <table border="1" style="width: 100%;"> <tr> <td>税抜金額</td> <td>_____</td> </tr> <tr> <td>消費税額等(%)</td> <td>_____</td> </tr> </table> <p>収入印紙</p> <p>コクヨ ウケ-1097</p> <p>按分割合：80%</p> <p>政務活動費からの支出額 $76,000円 \times 0.8 = 60,800円$</p>				税抜金額	_____	消費税額等(%)	_____
税抜金額	_____						
消費税額等(%)	_____						

- 注) 1 按分又は経費分割により支出を行った場合は、「領収書等の写し添付欄」の余白に按分率又は経費分割内訳額を記載する事。
- 2 調査研究（海外で行うものに限る、視察を含む。）又は調査委託に関する支出に係る領収書等の写しを提出する場合には、政務活動報告書（別記様式第7号の2）を提出すること。

領 収 書 等 添 付 票

経費の項目	事務費	添付票整理番号	39
使途	シャープファイナンス コピー機リース料 7月分 (¥11,880)		
政務活動の支出額	¥9,504-		

領収書等の写し添付欄

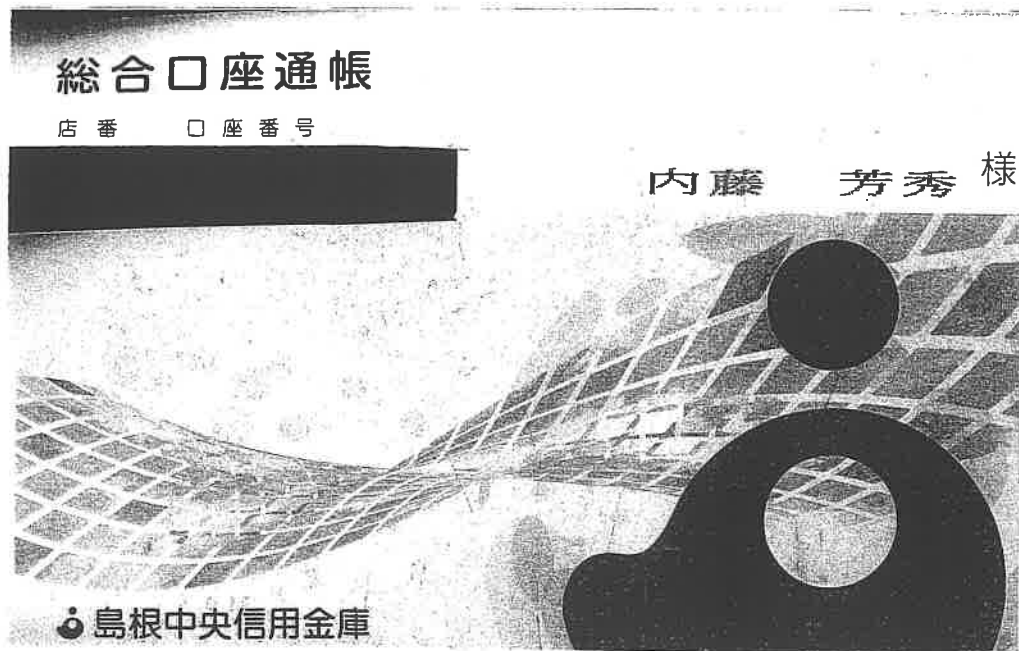

2 D 2- 8- 3 | 11,880 | シャープファイナンス

按分割合：80%

政務活動費からの支出額 11,880円×0.8=9,504円

- 注) 1 按分又は経費分割により支出を行った場合は、「領収書等の写し添付欄」の余白に按分率又は経費分割内訳額を記載する事。
 2 調査研究（海外で行うものに限る、視察を含む。）又は調査委託に関する支出に係る領収書等の写しを提出する場合には、政務活動報告書（別記様式第7号の2）を提出すること。

領 収 書 等 添 付 票

経費の項目	事務所費	添付票整理番号	40
使 途	事務所賃料	9月分	¥100,000
政務活動の支出額	¥80,000-		

領収書等の写し添付欄



領 収 証

内藤若秀事務所様

一 金 100000 円也

家賃 9月分



上記金額確かに領収致しました。

2020年 8月 25日

米穀・灯油・LPガス 設備工事
(有)内藤米穀
 大田市大田町 21661
 TEL 82-0335 FAX 82-0331

取扱者



按分割合：80%

政務活動費からの支出額 100,000円×0.8=80,000円

- 注) 1 按分又は経費分割により支出を行った場合は、「領収書等の写し添付欄」の余白に按分率又は経費分割内訳額を記載する事。
 2 調査研究（海外で行うものに限る、視察を含む。）又は調査委託に関する支出に係る領収書等の写しを提出する場合には、政務活動報告書（別記様式第7号の2）を提出すること。

領 収 書 等 添 付 票

経費の項目	事務費	添付票整理番号	41
使 途	ギンテレツウシン 8月分 (¥5,500) インターネット使用料		
政務活動の 支 出 額	¥4,400-		

領収書等の写し添付欄

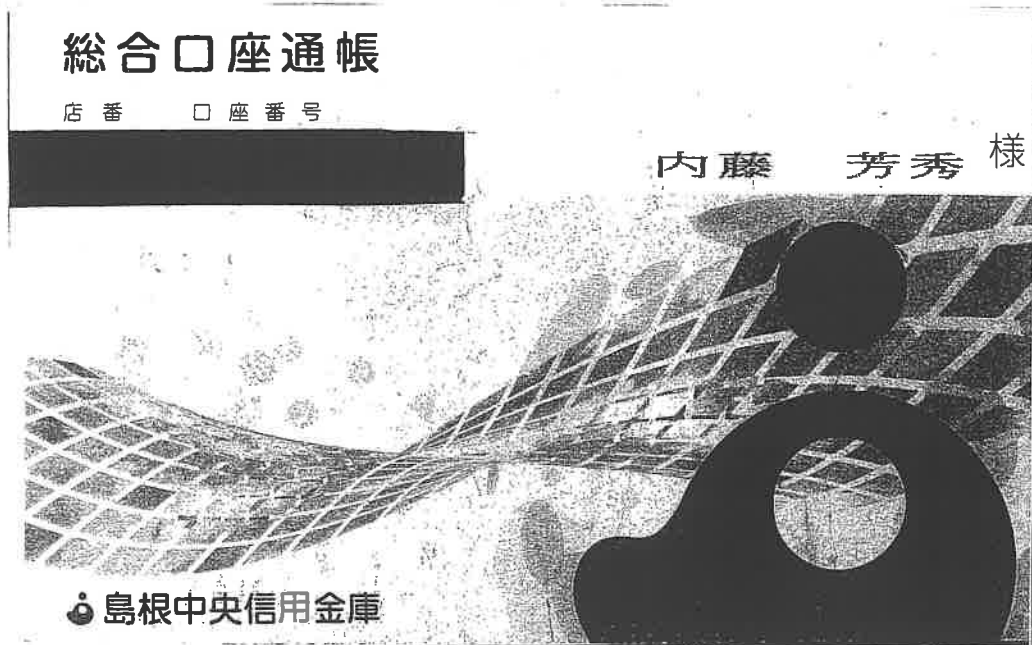

5 D 2- 8-27	利用料	5,500	ギンテレツウシン
-------------	-----	-------	----------

按分割合：80%

政務活動費からの支出額 $5,500円 \times 0.8 = 4,400円$

- 注) 1 按分又は経費分割により支出を行った場合は、「領収書等の写し添付欄」の余白に按分率又は経費分割内訳額を記載する事。
 2 調査研究（海外で行うものに限り、視察を含む。）又は調査委託に関する支出に係る領収書等の写しを提出する場合には、政務活動報告書（別記様式第7号の2）を提出すること。

領 収 書 等 添 付 票

経費の項目	事務費	添付票整理番号	42
使 途	電話料金	8月分	(¥1,984)
政務活動の 支出額	¥1,587-		

領収書等の写し添付欄

電話料金等払込受領証

西日本ご利用分

ATMまたはゆうちょ銀行郵便局でお支払いの場合は、左側の枚をお出しください。上記以外のお支払いの場合は、切り取らないでください。

ご請求先氏名
内藤芳秀事務所 様

お客様番号

2020年 8月ご請求分

金額(円)
¥1,984-

受取人
NTTファイナンス株式会社

お問合せ先 (無料)
0800-3335550

領 収 書 納 印

出 (2) 済

2,831

島根中央
大田

収入印紙貼付欄
(金融機関・CVS用)→お客様

按分割合：80%

政務活動費からの支出額 $1,984円 \times 0.8 = 1,587円$

- 注) 1 按分又は経費分割により支出を行った場合は、「領収書等の写し添付欄」の余白に按分率又は経費分割内訳額を記載する事。
- 2 調査研究（海外で行うものに限り、視察を含む。）又は調査委託に関する支出に係る領収書等の写しを提出する場合には、政務活動報告書（別記様式第7号の2）を提出すること。

領 収 書 等 添 付 票

経 費 の 項 目	事務所費	添付票整理番号	43
使 途	電気料金	8月分	(¥4,943-)
政 務 活 動 の 支 出 額	¥3,954-		

領収書等の写し添付欄

振込金受領証
(お客さま控え)

内藤芳秀事
務所

様

代表ご契約番号

金額(うち消費税等相当額)
2年 8月分 円
4,943
(449)

お問い合わせ先 中国電力
出雲 取扱店
0120
311-950

取扱店日付印

納
入
出
入
2.8.3
高橋中央
大田

上記お振込金額を受領しました。
被振込人 中国電力株式会社

按分割合：80%

政務活動費からの支出額 $4,943円 \times 0.8 = 3,954円$

#

- 注) 1 按分又は経費分割により支出を行った場合は、「領収書等の写し添付欄」の余白に按分率又は経費分割内訳額を記載する事。
- 2 調査研究（海外で行うものに限り、視察を含む。）又は調査委託に関する支出に係る領収書等の写しを提出する場合には、政務活動報告書（別記様式第7号の2）を提出すること。

領 収 書 等 添 付 票

経費の項目	事務費	添付票整理番号	44
使 途	コピー料金 8月分 (¥2,156)		
政務活動の 支 出 額	¥1,724-		
領収書等の写し添付欄			
<p>領 収 証 No. _____</p> <p>内藤芳秀事務所 様 2年 8月 31日</p> <p>★ 2,156 -</p> <p>但 コピー料金</p> <p>上記正に領収いたしました</p> <p>内 訳 _____ 〒694-0064 大田市大田町大田イ729-11</p> <p>税抜金額 _____ 杉 谷 文 具 店</p> <p>消費税額等(%) _____ 代 表 _____</p> <p>TEL0854-82-0403 FAX0854-82-7036</p> <p>コウヨ ウケ-76</p>			
按分割合：80%			
政務活動費からの支出額 2,156円×0.8=1,724円			

- 注) 1 按分又は経費分割により支出を行った場合は、「領収書等の写し添付欄」の余白に按分率又は経費分割内訳額を記載する事。
- 2 調査研究（海外で行うものに限り、視察を含む。）又は調査委託に関する支出に係る領収書等の写しを提出する場合には、政務活動報告書（別記様式第7号の2）を提出すること。

領 収 書 等 添 付 票

経費の項目	人件費	添付票整理番号	45				
使 途	給 料 8月分 (¥76,000)						
政務活動の 支 出 額	¥60,800-						
領収書等の写し添付欄							
<p>領 収 証</p> <p style="font-size: 2em; font-family: cursive;">内藤芳香事務所</p> <p style="text-align: right;">様 No. _____</p> <p>★ 76,000-</p> <p>但 給料 8月分</p> <p>2年 8月 3日 上記正に領収いたしました。</p> <p>内 訳</p> <table border="1" style="width: 100%;"> <tr> <td style="width: 50%; text-align: center;">取 入</td> <td style="width: 50%;">税抜金額</td> </tr> <tr> <td style="text-align: center;">印 紙</td> <td>消費税額等(%)</td> </tr> </table> <p>コクヨ・ウチ-1097</p> <div style="background-color: black; width: 150px; height: 50px; margin: 10px auto;"></div> <p>按分割合：80%</p> <p>政務活動費からの支出額 $76,000円 \times 0.8 = 60,800円$</p>				取 入	税抜金額	印 紙	消費税額等(%)
取 入	税抜金額						
印 紙	消費税額等(%)						

- 注) 1 按分又は経費分割により支出を行った場合は、「領収書等の写し添付欄」の余白に按分率又は経費分割内訳額を記載する事。
- 2 調査研究（海外で行うもの限り、視察を含む。）又は調査委託に関する支出に係る領収書等の写しを提出する場合には、政務活動報告書（別記様式第7号の2）を提出すること。

領 収 書 等 添 付 票

経費の項目	事務費	添付票整理番号	46
使途	シャープファイナンス コピー機リース料	8月分	(¥11,880)
政務活動の 支出額	¥9,504-		

領収書等の写し添付欄

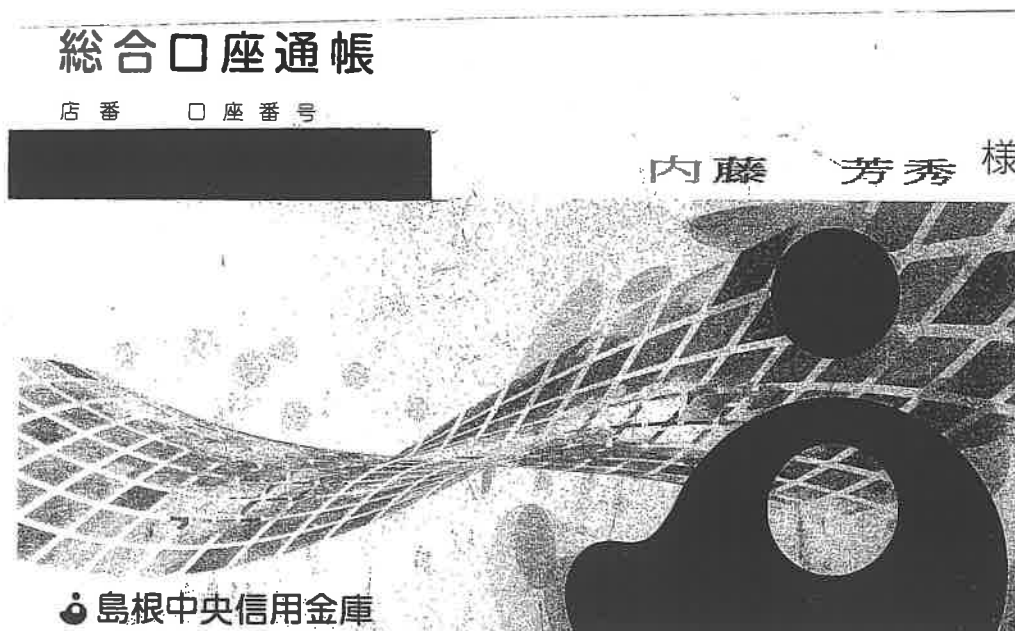

11 D 2- 9- 3 | 11,880 シャープファイナンス

按分割合：80%

政務活動費からの支出額 11,880円×0.8=9,504円

- 注) 1 按分又は経費分割により支出を行った場合は、「領収書等の写し添付欄」の余白に按分率又は経費分割内訳額を記載する事。
- 2 調査研究（海外で行うものに限り、視察を含む。）又は調査委託に関する支出に係る領収書等の写しを提出する場合には、政務活動報告書（別記様式第7号の2）を提出すること。

領 収 書 等 添 付 票

経費の項目	事務費	添付票整理番号	47
使 途	電話料金	9月分	(¥1,984)
政務活動の 支 出 額	¥1,587-		

領収書等の写し添付欄

電話料金等払込受領証
西日本ご利用分

ATMまたはゆうちょ銀行郵便局でお支払の場合は左側の控えをお出しください。上記以外でお支払いの場合は切取らないでください。
(金融機関・CVS用)→お客様

ご請求先氏名
内藤芳秀事務所 様

お客様番号

2020年 9月ご請求分

金額(円)
¥1,984-

受取人
NTTファイナンス株式会社

お問合せ先 (無料)
0800-3335550

領 収 日 附 印
納
出 (1) 済
2.9.25
島根中央
大田
取入印欄

按分割合：80%

政務活動費からの支出額 $1,984円 \times 0.8 = 1,587円$

- 注) 1 按分又は経費分割により支出を行った場合は、「領収書等の写し添付欄」の余白に按分率又は経費分割内訳額を記載する事。
- 2 調査研究（海外で行うものに限り、視察を含む。）又は調査委託に関する支出に係る領収書等の写しを提出する場合には、政務活動報告書（別記様式第7号の2）を提出すること。

領 収 書 等 添 付 票

経費の項目	事務所費	添付票整理番号	48
使 途	事務所賃料	10月分	¥100,000
政務活動の 支 出 額	¥80,000-		

領収書等の写し添付欄



領 収 証

内藤芳秀事務所様

一 金 ¥100000 円也

10月分 家賃



上記金額確かに領収致しました。

2020年9月25日

米穀・灯油・LPガス・設備工事 取扱者
(有)内藤米穀
 大田市大田町口661
 TEL 82-0335 FAX 82-0381



按分割合：80%

政務活動費からの支出額 100,000円×0.8=80,000円

- 注) 1 按分又は経費分割により支出を行った場合は、「領収書等の写し添付欄」の余白に按分率又は経費分割内訳額を記載する事。
 2 調査研究（海外で行うものに限り、視察を含む。）又は調査委託に関する支出に係る領収書等の写しを提出する場合には、政務活動報告書（別記様式第7号の2）を提出すること。

領 収 書 等 添 付 票

経費の項目	事務費	添付票整理番号	49
使 途	ギンテレツウシン 9月分 (¥5,500) インターネット使用料		
政務活動の 支 出 額	¥4,400-		

領収書等の写し添付欄

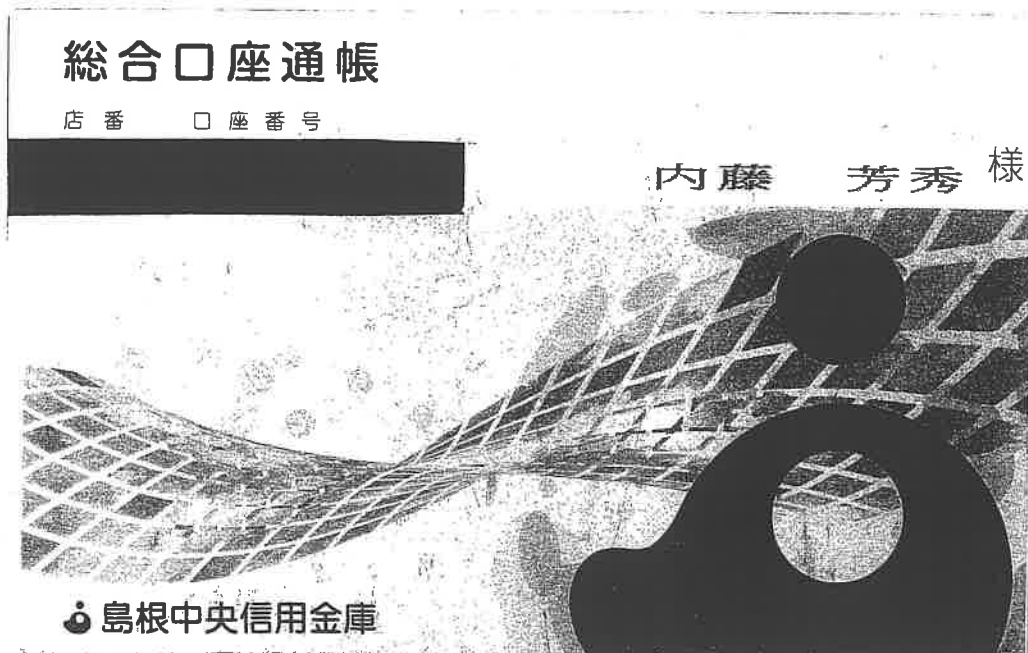

按分割合：80%

政務活動費からの支出額 $5,500円 \times 0.8 = 4,400円$

- 注) 1 按分又は経費分割により支出を行った場合は、「領収書等の写し添付欄」の余白に按分率又は経費分割内訳額を記載する事。
- 2 調査研究（海外で行うものに限り、視察を含む。）又は調査委託に関する支出に係る領収書等の写しを提出する場合には、政務活動報告書（別記様式第7号の2）を提出すること。

領 収 書 等 添 付 票

経 費 の 項 目	事務所費	添付票整理番号	50
使 途	電気料金	9月分	(¥5,477-)
政 務 活 動 の 支 出 額	¥4,381-		

領収書等の写し添付欄

振込金受領証
(お客さま控え)

内藤芳秀事
務所

様

代表ご契約番号
[REDACTED]

金額(うち消費税等相当額)
2年 9月分 円
5477
(497)

お問い合わせ先 中国電力
出雲 取扱店
0120
311-950

取扱店日付印 Enrica

領 収 証
収入印紙
出 (2) 済
2.9.30
鳥取中央
大田

本書により領収は完了したものと見做されます。領収書は必ず大切に保管してください。領収書は領収した日から3ヶ月間有効です。領収書は領収した日から3ヶ月間有効です。領収書は領収した日から3ヶ月間有効です。

上記お振込み金額を領収しました。
被振込人 中国電力株式会社

按分割合：80%

政務活動費からの支出額 5,477円×0.8=4,381円

- 注) 1 按分又は経費分割により支出を行った場合は、「領収書等の写し添付欄」の余白に按分率又は経費分割内訳額を記載する事。
- 2 調査研究（海外で行うものに限り、視察を含む。）又は調査委託に関する支出に係る領収書等の写しを提出する場合には、政務活動報告書（別記様式第7号の2）を提出すること。

領 収 書 等 添 付 票

経 費 の 項 目	事 務 費	添 付 票 整 理 番 号	51
使 途	コピ-カッター料金 9月分 (¥1,633)		
政 務 活 動 の 支 出 額	¥1,306-		

領収書等の写し添付欄

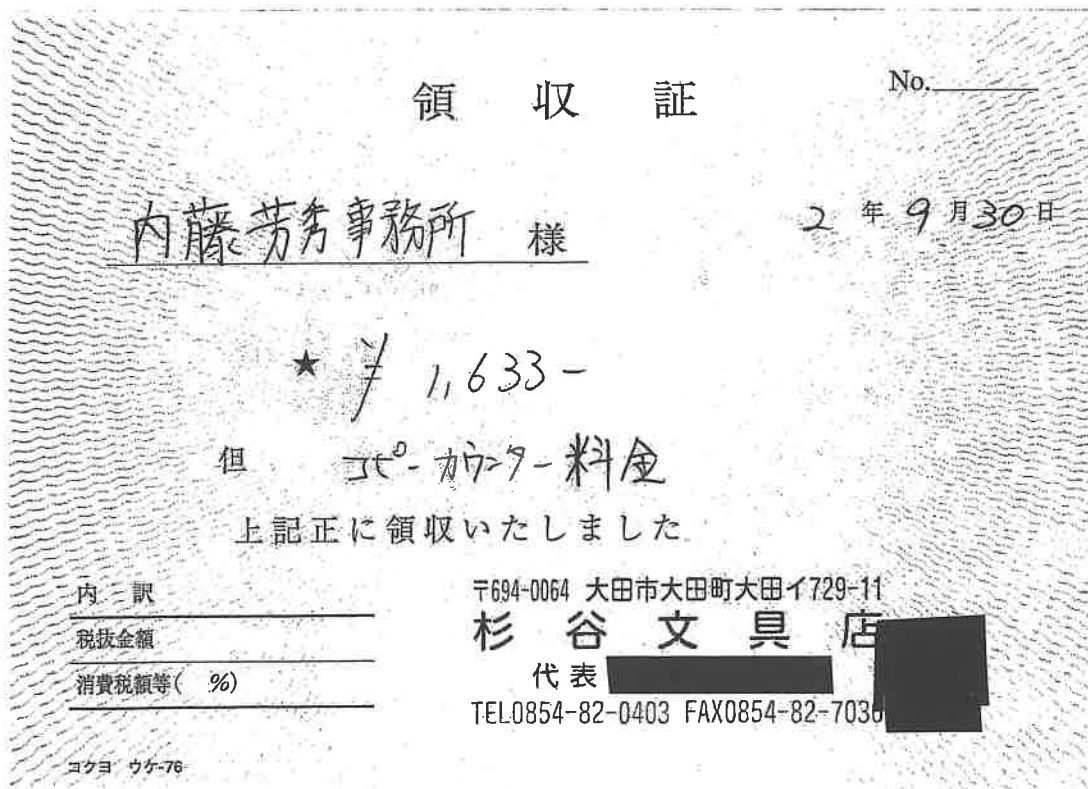

按分割合：80%

政務活動費からの支出額 $1,633円 \times 0.8 = 1,306円$

- 注) 1 按分又は経費分割により支出を行った場合は、「領収書等の写し添付欄」の余白に按分率又は経費分割内訳額を記載する事。
- 2 調査研究（海外で行うものに限り、視察を含む。）又は調査委託に関する支出に係る領収書等の写しを提出する場合には、政務活動報告書（別記様式第7号の2）を提出すること。

領収書等添付票

経費の項目	人件費	添付票整理番号	52
使途	給料 9月分 (¥84,000-)		
政務活動の支出額	¥67,200-		

領収書等の写し添付欄

領収証

内藤芳香事務所 様 No. _____

★ 84,000-
 但 給料 9月分
 2年 9月30日 上記正に領収いたしました

内 訳
 税抜金額 _____
 消費税額等(%) _____

取 入
 印 紙

コクヨ 印紙-1097



按分割合：80%

政務活動費からの支出額 84,000円 × 0.8 = 67,200円

- 注) 1 按分又は経費分割により支出を行った場合は、「領収書等の写し添付欄」の余白に按分率又は経費分割内訳額を記載する事。
 2 調査研究（海外で行うものに限り、視察を含む。）又は調査委託に関する支出に係る領収書等の写しを提出する場合には、政務活動報告書（別記様式第7号の2）を提出すること。

領 収 書 等 添 付 票

経費の項目	事務費	添付票整理番号	53
使途	シャープファイブ コピー機リース料 9月分 (¥11,880)		
政務活動の 支出額	¥9,504-		

領収書等の写し添付欄

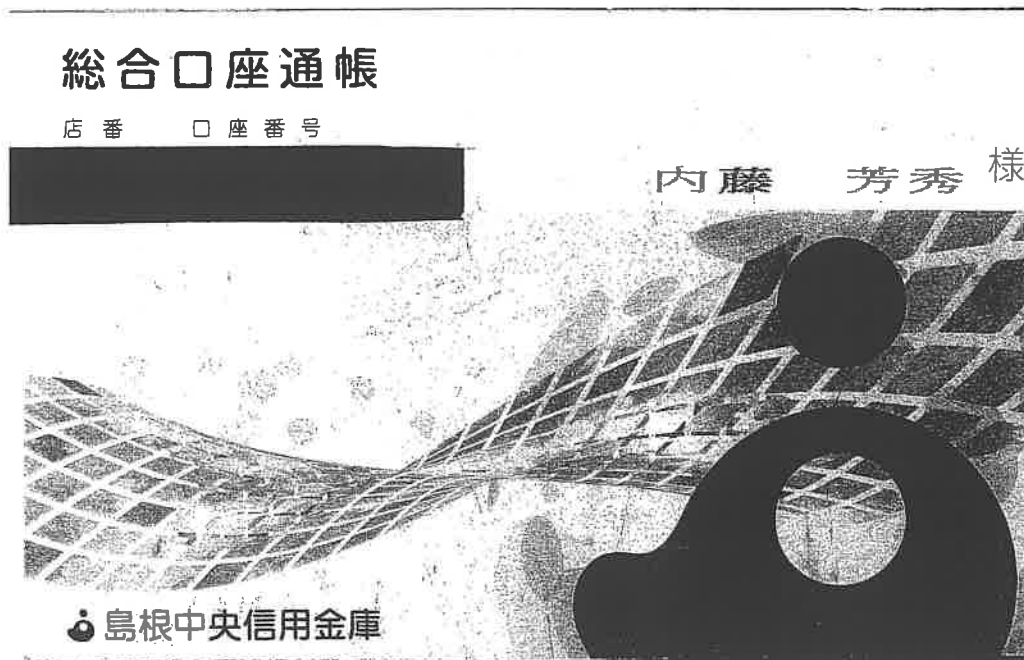

21 D 2-10- 5 | 11,880 | シャープファイブ

按分割合：80%

政務活動費からの支出額 11,880円×0.8=9,504円

- 注) 1 按分又は経費分割により支出を行った場合は、「領収書等の写し添付欄」の余白に按分率又は経費分割内訳額を記載する事。
- 2 調査研究（海外で行うものに限り、視察を含む。）又は調査委託に関する支出に係る領収書等の写しを提出する場合には、政務活動報告書（別記様式第7号の2）を提出すること。

領 収 書 等 添 付 票

経 費 の 項 目	調査研究費	添付票整理番号	54
使 途	令和2年9月30日 保健・医療・福祉部会 活動費		
政 務 活 動 の 支 出 額	¥1,890-		

領収書等の写し添付欄

領 収 証	
令和2年10月15日	
内藤 芳秀 様	
金 1,890 円 也	
但 令和2年9月定例会	
9/30 保健・医療・福祉部会	活動費
上記金額正に領収いたしました。	
保健・医療・福祉部会	
部会長 原 拓	セ

- 注) 1 按分又は経費分割により支出を行った場合は、「領収書等の写し添付欄」の余白に按分率又は経費分割内訳額を記載する事。
- 2 調査研究（海外で行うものに限り、視察を含む。）又は調査委託に関する支出に係る領収書等の写しを提出する場合には、政務活動報告書（別記様式第7号の2）を提出すること。

領 収 書 等 添 付 票

経費の項目	事務所費	添付票整理番号	55
使 途	事務所賃料	11月分	¥100,000
政務活動の支出額	¥80,000-		

領収書等の写し添付欄



領 収 証

内藤芳考事務所 様

一 金 100000 円也

11月分 家賃



上記金額確かに領収致しました。

2020年10月23日

米穀・灯油・LPガス・設備工事
(有)内藤米穀
 大田市大田町
 TEL 82-0335 FAX 82-0381

取扱者



按分割合：80%

政務活動費からの支出額 100,000円×0.8=80,000円

- 注) 1 按分又は経費分割により支出を行った場合は、「領収書等の写し添付欄」の余白に按分率又は経費分割内訳額を記載する事。
 2 調査研究（海外で行うものに限る、視察を含む。）又は調査委託に関する支出に係る領収書等の写しを提出する場合には、政務活動報告書（別記様式第7号の2）を提出すること。

領 収 書 等 添 付 票

経費の項目	事務費	添付票整理番号	56
使 途	定形外郵便代 11通分 県議会質問原稿		
政務活動の支出額	¥2,310-		

領収書等の写し添付欄

領収書

様

[証紙切手引受]
 第一種定形外(規格内) 111.5g
 @210 11通 ¥2,310

小 計 ¥2,310

郵便物引受合計通数 11通
 課税計(10%) ¥2,310
 (内消費税等 ¥210)
 非課税計 ¥0

△計 ¥2,310
 お預り金額 ¥2,310



〒100-8792 日本郵便株式会社
 東京都千代田区大手町2-3-1
 取扱日時：2020年10月26日 15:02
 担当 [REDACTED]
 発行No. 201026A9803 端N21箱01
 連絡先：石見大田郵便局
 TEL:0570-943-843

内藤芳秀宛での領収書であることに相違ありません。

- 注) 1 按分又は経費分割により支出を行った場合は、「領収書等の写し添付欄」の余白に按分率又は経費分割内訳額を記載する事。
 2 調査研究（海外で行うものに限り、視察を含む。）又は調査委託に関する支出に係る領収書等の写しを提出する場合には、政務活動報告書（別記様式第7号の2）を提出すること。

領 収 書 等 添 付 票

経費の項目	事務費	添付票整理番号	57
使 途	ギンテレツウシン 10月分 (¥5,500) インターネット使用料		
政務活動の 支 出 額	¥4,400-		

領収書等の写し添付欄

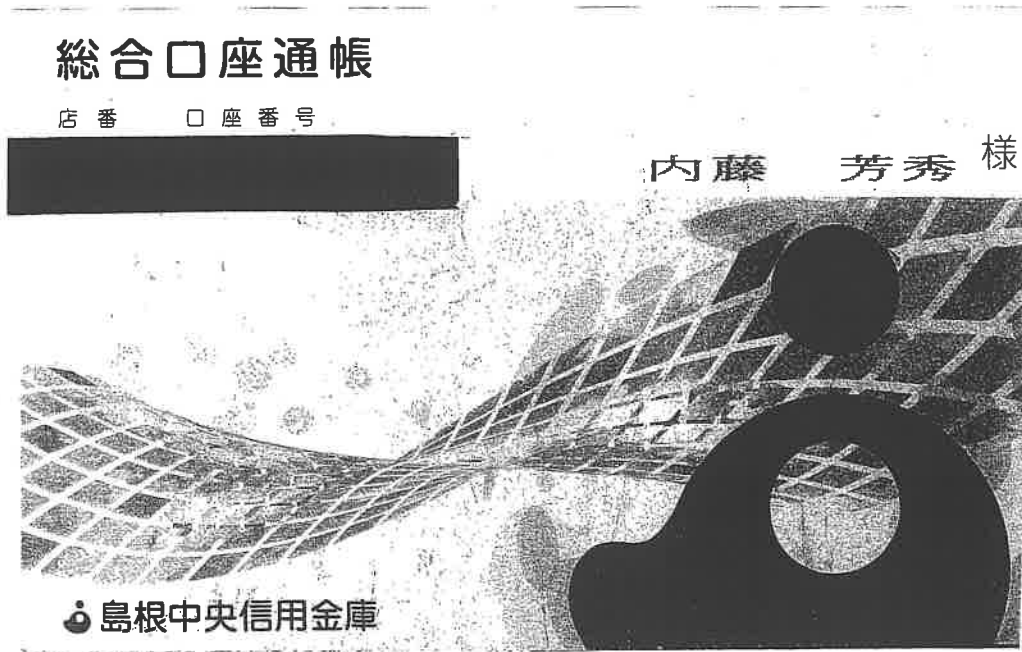

3	D	2-10-27	利用料	5,500	ギンテレツウシン
---	---	---------	-----	-------	----------

按分割合：80%

政務活動費からの支出額 $5,500円 \times 0.8 = 4,400円$

- 注) 1 按分又は経費分割により支出を行った場合は、「領収書等の写し添付欄」の余白に按分率又は経費分割内訳額を記載する事。
- 2 調査研究（海外で行うものに限る、視察を含む。）又は調査委託に関する支出に係る領収書等の写しを提出する場合には、政務活動報告書（別記様式第7号の2）を提出すること。

領 収 書 等 添 付 票

経 費 の 項 目	事 務 費	添 付 票 整 理 番 号	58
使 途	電話料金	10月分	(¥1,984)
政 務 活 動 の 支 出 額	¥1,587-		

領収書等の写し添付欄

ATMまたはゆうちょ銀行郵便局でお支払いの場合は、左欄2枚をお出しください。上記以外でお支払いの場合は切り取り取らないでください。

電話料金等払込受領証	
西日本ご利用分	
ご請求先氏名	内藤芳秀事務所 様
お客様番号	
2020年10月ご請求分	
金額(円)	¥1,984-
受取人	NTTファイナンス株式会社
お問合せ先 (無料)	0800-3335550
領 収 納 附 印	
出 (2) 済	
210.30	
島根中央 大田	
収入印紙貼付欄	
(金融機関・CVS用)→お客様	

按分割合：80%

政務活動費からの支出額 $1,984円 \times 0.8 = 1,587円$

- 注) 1 按分又は経費分割により支出を行った場合は、「領収書等の写し添付欄」の余白に按分率又は経費分割内訳額を記載する事。
- 2 調査研究（海外で行うものに限り、視察を含む。）又は調査委託に関する支出に係る領収書等の写しを提出する場合には、政務活動報告書（別記様式第7号の2）を提出すること。

領収書等添付票

経費の項目	人件費	添付票整理番号	59
使途	給料 10月分 (¥76,000)		
政務活動の支出額	¥60,800-		

領収書等の写し添付欄

領収証

内藤芳秀事務所様 No. _____

★ 76,000 -
但 給料10月分

2年10月30日 上記正に領収いたしました

内訳

収入
印紙

税抜金額

消費税額(%)

コケヨ ウケ-1097

按分割合：80%

政務活動費からの支出額 $76,000円 \times 0.8 = 60,800円$

- 注) 1 按分又は経費分割により支出を行った場合は、「領収書等の写し添付欄」の余白に按分率又は経費分割内訳額を記載する事。
 2 調査研究（海外で行うものに限り、視察を含む。）又は調査委託に関する支出に係る領収書等の写しを提出する場合には、政務活動報告書（別記様式第7号の2）を提出すること。

領 収 書 等 添 付 票

経費の項目	事務費	添付票整理番号	60
使 途	JTB-カウンター料金 10月分 (¥1,749-)		
政務活動の 支 出 額	¥1,399-		

領収書等の写し添付欄

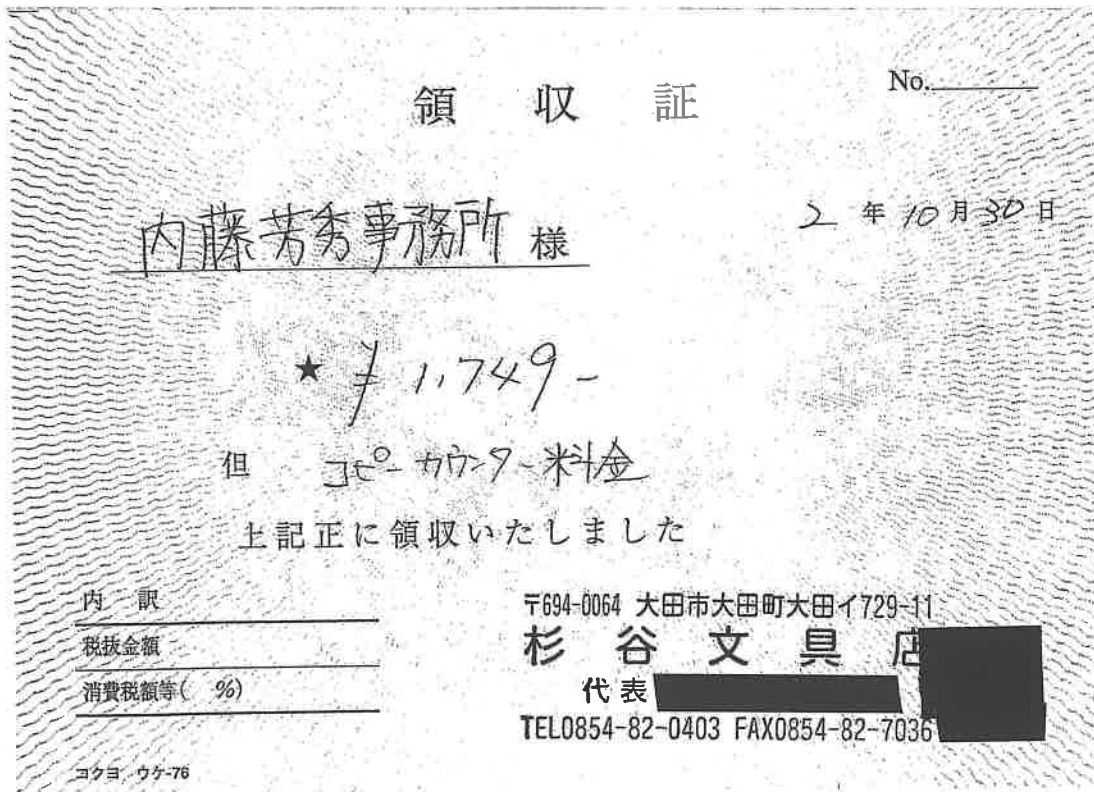

按分割合：80%

政務活動費からの支出額 $1,749円 \times 0.8 = 1,399円$

- 注) 1 按分又は経費分割により支出を行った場合は、「領収書等の写し添付欄」の余白に按分率又は経費分割内訳額を記載する事。
- 2 調査研究（海外で行うものに限り、視察を含む。）又は調査委託に関する支出に係る領収書等の写しを提出する場合には、政務活動報告書（別記様式第7号の2）を提出すること。

領 収 書 等 添 付 票

経費の項目	事務費	添付票整理番号	61
使 途	PPC用紙多穴		
政務活動の 支 出 額	¥627-		

領収書等の写し添付欄

領 収 証

No. _____

2 年 10 月 30 日

内藤芳秀事務所 様

* ¥ 627-

但 PPC用紙代

上記正に領収いたしました

内 訳	〒694-0064 大田市大田町大田イ729-11
税抜金額	杉 谷 文 具 店
消費税額等(%)	代 表 _____
	TEL0854-82-0403 FAX0854-82-7036

コクヨ ウケ76

- 注) 1 按分又は経費分割により支出を行った場合は、「領収書等の写し添付欄」の余白に按分率又は経費分割内訳額を記載する事。
- 2 調査研究（海外で行うものに限り、視察を含む。）又は調査委託に関する支出に係る領収書等の写しを提出する場合には、政務活動報告書（別記様式第7号の2）を提出すること。

領 収 書 等 添 付 票

経費の項目	事務費	添付票整理番号	62
使 途	コピー用紙代 (¥1,287-)		
政務活動の支出額	¥1,029-		

領収書等の写し添付欄

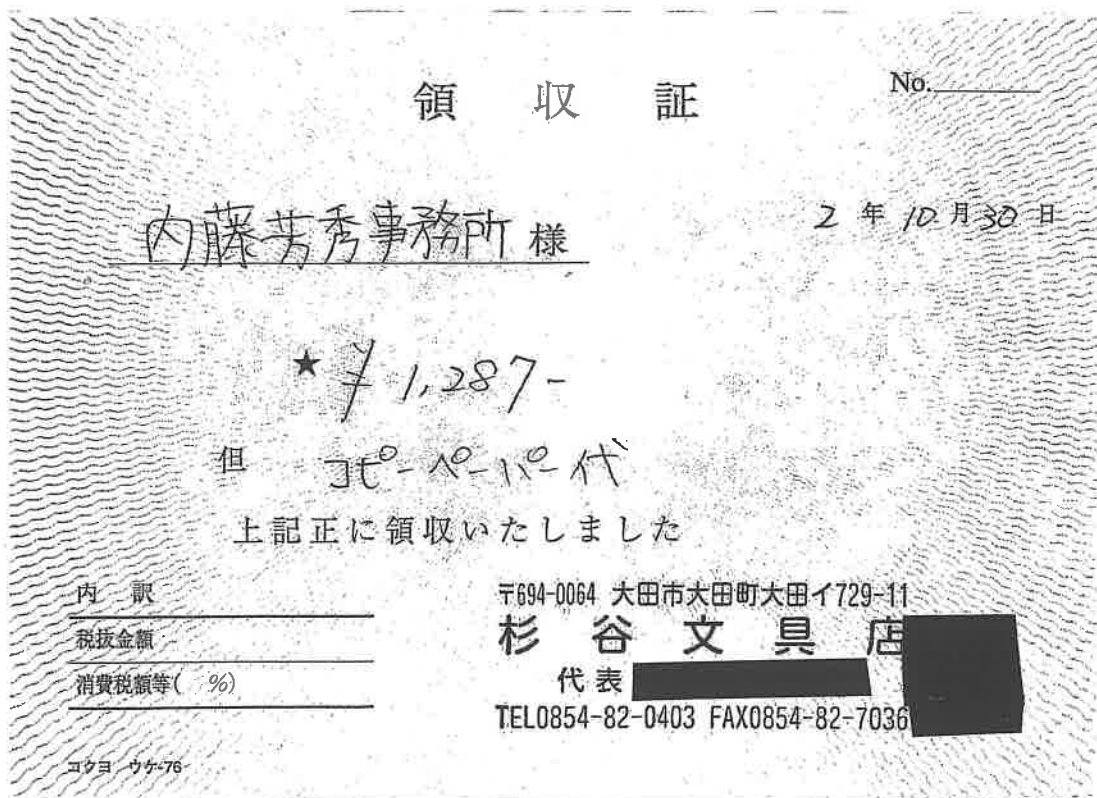

按分割合：80%

政務活動費からの支出額 $1,287円 \times 0.8 = 1,029円$

- 注) 1 按分又は経費分割により支出を行った場合は、「領収書等の写し添付欄」の余白に按分率又は経費分割内訳額を記載する事。
- 2 調査研究(海外で行うものに限り、視察を含む。)又は調査委託に関する支出に係る領収書等の写しを提出する場合には、政務活動報告書(別記様式第7号の2)を提出すること。

領 収 書 等 添 付 票

経費の項目	事務費	添付票整理番号	63
使途	シャープファイナンス コピー機リース料	10月分	(¥11,880)
政務活動の 支出額	¥9,504-		

領収書等の写し添付欄

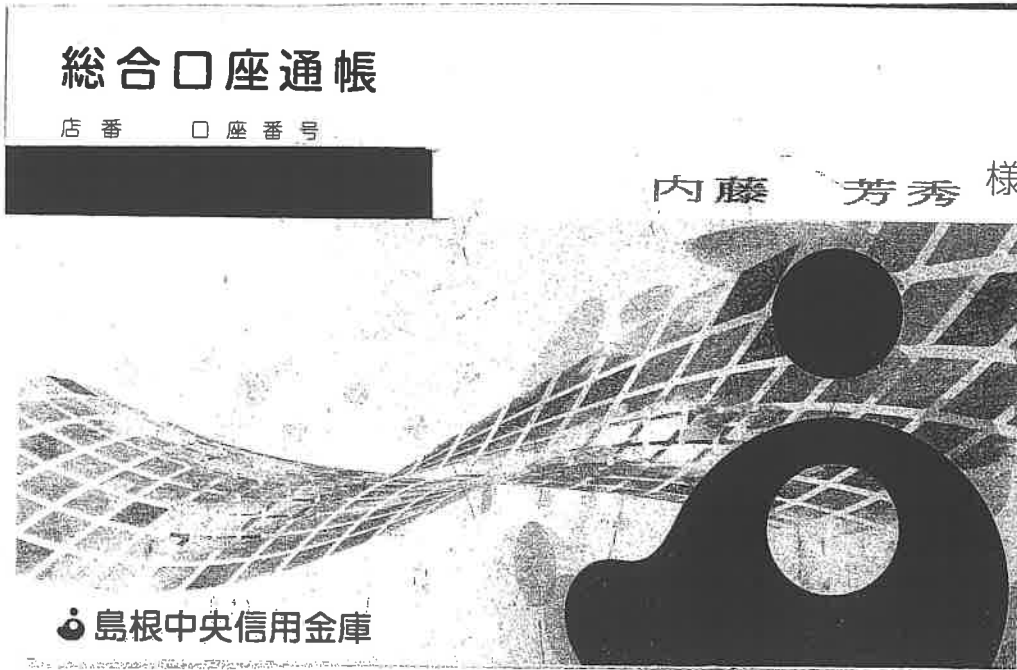

11	D. 2-11-14	11,880	シャープファイナンス
----	------------	--------	------------

按分割合：80%

政務活動費からの支出額 11,880円×0.8=9,504円

- 注) 1 按分又は経費分割により支出を行った場合は、「領収書等の写し添付欄」の余白に按分率又は経費分割内訳額を記載する事。
- 2 調査研究（海外で行うもの限り、視察を含む。）又は調査委託に関する支出に係る領収書等の写しを提出する場合には、政務活動報告書（別記様式第7号の2）を提出すること。

領収書等添付票

経費の項目	広聴広告費	添付票整理番号	64
使途	((株)急行印刷 内藤芳秀県政レポート ¥293,926- 折り込み日10月28日(水) 12800枚		
政務活動の支出額	¥235,140-		



領収書等の写し添付欄

領 収 証

内藤芳秀
 大田県議会議員事務所 様

¥293,926

但し
 上記の通り領収致しました
 令和 2年 11 月 5 日

担当印

〒694-0064 大田市雲田町大田1-147番地
 TEL 0854-82-9595(代) FAX 0854-82-7575

按分割合：80%

政務活動費からの支出額 $293,926円 \times 0.8 = 235,140円$

- 注) 1 按分又は経費分割により支出を行った場合は、「領収書等の写し添付欄」の余白に按分率又は経費分割内訳額を記載する事。
 2 調査研究（海外で行うものに限り、視察を含む。）又は調査委託に関する支出に係る領収書等の写しを提出する場合には、政務活動報告書（別記様式第7号の2）を提出すること。

領 収 書 等 添 付 票

経 費 の 項 目	要請陳情等活動費	添付票整理番号	65
使 途	令和2年11月16日～17日 衆参議員会館 島根東京事務所 11月9日 宿泊交通費 (株)石見観光		
政 務 活 動 の 支 出 額	¥41,300-		

領収書等の写し添付欄

視察先 日比谷シャンテ島根館 領土主権展示館

要望先 地元選出国會議員

要望内容 大田市要望（障 碍者施設銀の鳩、来年度事業について）

◆社印及び抜者印のないものは無効です

領 収 書

収 入
印 紙

内藤 若香 様

金 額				千	円
		¥	41	3	00

内 訳

◆毎度ありがとうございます

上記金額正に領収致しました

令和 2 年 11 月 9 日

抜者印

株式会社

石見観光
大田営業所

No. 0010092

- 注) 1 按分又は経費分割により支出を行った場合は、「領収書等の写し添付欄」の余白に按分率又は経費分割内訳額を記載する事。
2 調査研究（海外で行うものに限り、視察を含む。）又は調査委託に関する支出に係る領収書等の写しを提出する場合には、政務活動報告書（別記様式第7号の2）を提出すること。

領 収 書 等 添 付 票

経 費 の 項 目	事務所費	添付票整理番号	66
使 途	電気料金 10月分	(¥2,397)	
政 務 活 動 の 支 出 額	¥1,917-		

領収書等の写し添付欄

振込金受領証
(お客さま控え)

内藤芳秀事
務所

様

代表ご契約番号

金額(うち消費税等相当額)
2年10月分 円
2,397
(217)

お問い合わせ先 中国電力
出雲 取扱店
0120
311-950

取扱店日付印

納
出 収 (納 紙 済)
211.10
鳥 根 中 央
大 田

上記お振込金額を受領しました。
被振込人 中国電力株式会社

按分割合：80%

政務活動費からの支出額 2,397円×0.8=1,917円

- 注) 1 按分又は経費分割により支出を行った場合は、「領収書等の写し添付欄」の
余白に按分率又は経費分割内訳額を記載する事。
- 2 調査研究（海外で行うものに限り、視察を含む。）又は調査委託に関する支
出に係る領収書等の写しを提出する場合には、政務活動報告書（別記様式第7
号の2）を提出すること。

領 収 書 等 添 付 票

経費の項目	調査研究費	添付票整理番号	67-1
使 途	令和2年11月10日～11日		県議会自民党部会長合宿
	令和2年11月11日	宿泊代	国民宿舎 清嵐荘
政務活動の支出額	¥8,400-		

領収書等の写し添付欄

場 所 清嵐荘 多目的室

合宿内容 1 国、県への12月要望審議、とりまとめ
 2 研修～①榎吉田ふるさと村様～コミュニティビジネスによる過疎の町再生
 ②雲南市様～特定地域づくり事業協同組合設立・運営への取組について

請求明細書

No. 000005075

国民宿舎 清嵐荘

〒690-2314 島根県雲南市吉田町川手161-4
 TEL 0854-75-0031
 FAX 0854-75-0032

内藤 芳秀 様

客室	自	20/11/10	至	20/11/11	泊数	1 泊	コード	9805	1
区分	日付	摘 要		数量	単 価	金 額			
A	20/11/10	大人(1泊朝食)		1	8,250	8,250			
A		入 湯 税		1	150	150			
		—<ご利用額計>				8,400			
		—<ご請求額>				8,400			
		10% 対象 税込 消費税額				8,250 750			
		※は消費税8%の明細				0			

領 収 証

No. 000005075

内藤 芳秀 様

20年 11月 11日

ご利用合計額	8,400
(うち入湯税)	(150)
(うち消費税 8%)	(0)
(うち消費税10%)	(750)
(控除金額)	(7,500)
クレジット	0
ネット決済	0
現金	0
クーポン	0
ポイント	0
売掛金	0
ご請求額	8,400

印 紙

国民宿舎 清嵐荘

〒690-2314 島根県雲南市吉田町川手161-4
 TEL 0854-75-0031
 FAX 0854-75-0032

管理番号: 20201111-85644-14

- 注) 1 按分又は経費分割により支出を行った場合は、「領収書等の写し添付欄」の余白に按分率又は経費分割内訳額を記載する事。
 2 調査研究（海外で行うものに限り、視察を含む。）又は調査委託に関する支出に係る領収書等の写しを提出する場合には、政務活動報告書（別記様式第7号の2）を提出すること。

領 収 書 等 添 付 票

経 費 の 項 目	事 務 所 費	添 付 票 整 理 番 号	68
使 途	事務所賃料	12月分	¥100,000
政 務 活 動 の 支 出 額	¥80,000-		

領収書等の写し添付欄



領 収 証

内藤 芳彦事務所様

一 金 ¥ 100000 円也



12月分 家賃

上記金額確かに領収致しました。
2020年11月25日

米穀・灯油・LPガス・設備工事
(有)内藤米穀
大田市大田町661
TEL 82-0335 FAX 82-0381

取扱者



按分割合：80%

政務活動費からの支出額 100,000円×0.8=80,000円

- 注) 1 按分又は経費分割により支出を行った場合は、「領収書等の写し添付欄」の余白に按分率又は経費分割内訳額を記載する事。
2 調査研究（海外で行うものに限る、視察を含む。）又は調査委託に関する支出に係る領収書等の写しを提出する場合には、政務活動報告書（別記様式第7号の2）を提出すること。

領 収 書 等 添 付 票

経費の項目	事務費	添付票整理番号	69
使 途	ギンテレツウシン 11月分 (¥5,500) インターネット使用料		
政務活動の 支 出 額	¥4,400-		

領収書等の写し添付欄

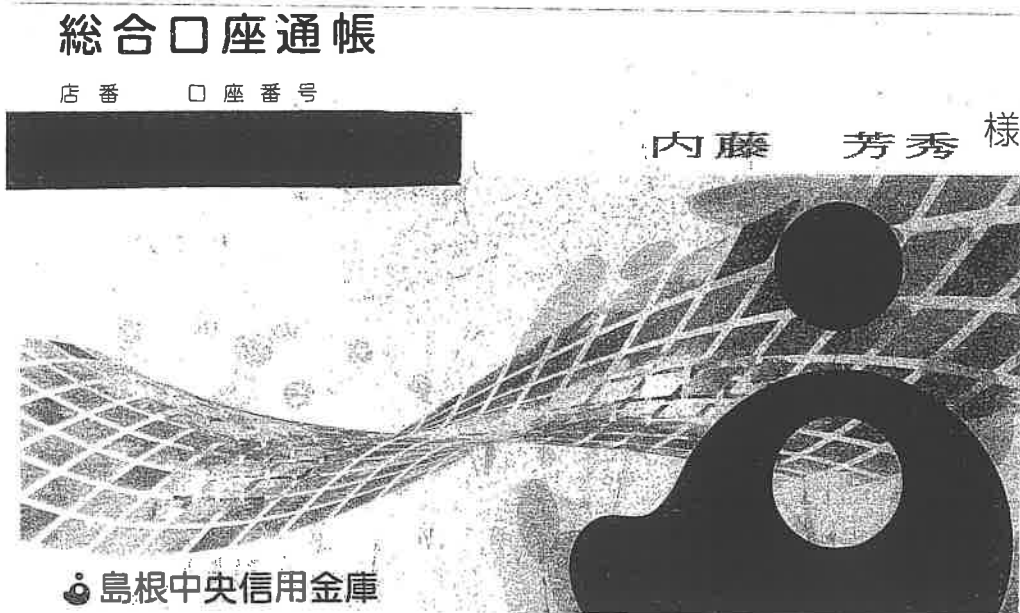

17	D 2-11-27	利用料	5,500	ギンテレツウシン
18				

按分割合：80%

政務活動費からの支出額 5,500円×0.8=4,400円

- 注) 1 按分又は経費分割により支出を行った場合は、「領収書等の写し添付欄」の余白に按分率又は経費分割内訳額を記載する事。
 2 調査研究（海外で行うものに限り、視察を含む。）又は調査委託に関する支出に係る領収書等の写しを提出する場合には、政務活動報告書（別記様式第7号の2）を提出すること。

領 収 書 等 添 付 票

経費の項目	事務費	添付票整理番号	70
使 途	電話料金	11月分	(¥2,002)
政務活動の 支 出 額	¥1,601-		

領収書等の写し添付欄

電話料金等払込受領証

西日本ご利用分

ATMまたはゆうちょ銀行・郵便局でお支払いの場合は、背面2枚をお出しくください。上記以外でお支払いの場合は切り取り取らなくても構いません。(金融機関・CVS用)→お客様

ご請求先氏名
内藤芳秀事務所 様

お客様番号
[REDACTED]

2020年11月ご請求分

金額(円)
¥2,002-

受取人
NTTファイナンス株式会社

お問合せ先 (無料)
0800-3335550

領 収 書 附 印

納 出 (2) 済

211.30

島根中央
大田

収入印紙貼付欄

(金融機関・CVS用)→お客様

按分割合：80%

政務活動費からの支出額 $2,002円 \times 0.8 = 1,601円$

- 注) 1 按分又は経費分割により支出を行った場合は、「領収書等の写し添付欄」の余白に按分率又は経費分割内訳額を記載する事。
- 2 調査研究（海外で行うものに限り、視察を含む。）又は調査委託に関する支出に係る領収書等の写しを提出する場合には、政務活動報告書（別記様式第7号の2）を提出すること。

領 収 書 等 添 付 票

経 費 の 項 目	事務所費	添付票整理番号	71
使 途	電気料金 11月分	(¥1,741)	
政 務 活 動 の 支 出 額	¥1,392-		

領収書等の写し添付欄

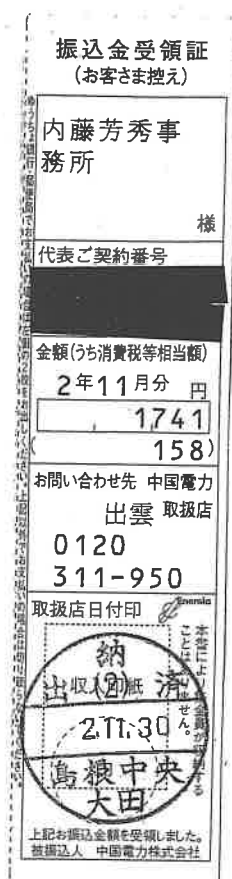

按分割合：80%

政務活動費からの支出額 $1,741円 \times 0.8 = 1,392円$

- 注) 1 按分又は経費分割により支出を行った場合は、「領収書等の写し添付欄」の余白に按分率又は経費分割内訳額を記載する事。
- 2 調査研究（海外で行うものに限り、視察を含む。）又は調査委託に関する支出に係る領収書等の写しを提出する場合には、政務活動報告書（別記様式第7号の2）を提出すること。

領 収 書 等 添 付 票

経費の項目	人件費	添付票整理番号	72
使 途	給 料	11月分	(¥84,000)
政務活動の 支 出 額	¥67,200-		

領収書等の写し添付欄

領 収 証

内藤芳香事務所様 No. _____

★ ~~7~~ 84,000 -
但 11月分給料

2017年11月30日 上記正に領収いたしました

内 訳

税抜金額

消費税額(%)

収 入
印 紙

コクヨ ウケ-1097



按分割合：80%

政務活動費からの支出額 84,000円×0.8=67,200円

#

余白に按分率又は経費分割内訳額を記載する事。

- 2 調査研究（海外で行うものに限る、視察を含む。）又は調査委託に関する支出に係る領収書等の写しを提出する場合には、政務活動報告書（別記様式第7号の2）を提出すること。

領 収 書 等 添 付 票

経費の項目	事務費	添付票整理番号	73
使 途	コピー-カウ-料金 11月分 (¥3,404-)		
政務活動の 支 出 額	¥2,723-		
領収書等の写し添付欄			
<p>領 収 証 No. _____</p> <p>内藤英秀事務所 様 2 年 11 月 30 日</p> <p>★ / 3,404-</p> <p>但 コピー-カウ-料金</p> <p>上記正に領収いたしました</p>			
内 訳	〒694-0064 大田市大田町大田イ729-11		
税抜金額	杉 谷 文 具 店		
消費税額等(%)	代表 [REDACTED]		
	TEL0854-82-0403 FAX0854-82-7036		
コケヨ ウケ-76			
按分割合 : 80%			
政務活動費からの支出額 3,404円 × 0.8 = 2,723円			

- 注) 1 按分又は経費分割により支出を行った場合は、「領収書等の写し添付欄」の余白に按分率又は経費分割内訳額を記載する事。
- 2 調査研究 (海外で行うものに限り、視察を含む。) 又は調査委託に関する支出に係る領収書等の写しを提出する場合には、政務活動報告書 (別記様式第7号の2) を提出すること。

領 収 書 等 添 付 票

経費の項目	事務費	添付票整理番号	74
使途	シャープファイナンス コピー機リース料 11月分 (¥11,880-)		
政務活動の 支出額	¥9,504-		

領収書等の写し添付欄

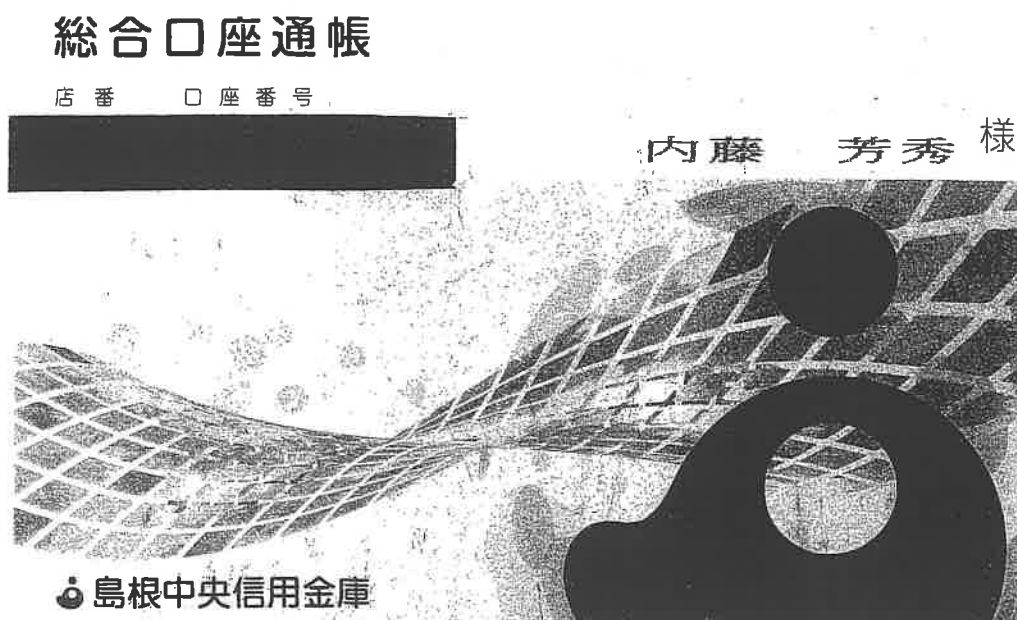

24 D 2-12-3	11,880	シャープファイナンス
-------------	--------	------------

按分割合：80%

政務活動費からの支出額 $11,880円 \times 0.8 = 9,504円$

- 注) 1 按分又は経費分割により支出を行った場合は、「領収書等の写し添付欄」の余白に按分率又は経費分割内訳額を記載する事。
 2 調査研究（海外で行うものに限り、視察を含む。）又は調査委託に関する支出に係る領収書等の写しを提出する場合には、政務活動報告書（別記様式第7号の2）を提出すること。

領 収 書 等 添 付 票

経 費 の 項 目	研修費	添付票整理番号	75
使 途	地域公共交通特別講座 京都 参加費 (社) 地方議員研究会	開催日 1月12日13日 決済日令和2年12月11日	
政 務 活 動 の 支 出 額	¥45,660-		

領収書等の写し添付欄

領 収 証

内藤芳秀 様 2020年1月12日

★ **¥45,000**

目「withコロナ時代の地域公共交通特別講座」
3講座 資料・音声データ代として

上 記 正 に 領 収 い た し ま し

地方議員研究会
〒532-0004
大阪市淀川区西宮原2丁目6-16-639
TEL 06 (7878) 6297



4	D	2-12-11	ATM振込	45,000	シヤ)チホウキイケンキ
5	D	2-12-11	手数料	660	
カ					

- 注) 1 按分又は経費分割により支出を行った場合は、「領収書等の写し添付欄」の余白に按分率又は経費分割内訳額を記載する事。
- 2 調査研究（海外で行うものに限り、視察を含む。）又は調査委託に関する支出に係る領収書等の写しを提出する場合には、政務活動報告書（別記様式第7号の2）を提出すること。

領収書等添付票

経費の項目	調査研究費	添付票整理番号	76
使途	10/20～10/22 島根県議会自由民主党県外調査（山梨県） 航空券、宿泊代、貸し切りバス代 公益社団法人 山梨県農業プラスチック処理センター他		
政務活動の支出額	¥130,810-		

領収書等の写し添付欄

領収証

Receipt

領収証No. 201001-0550-001
ReceiptNo.

Received From
内藤 芳秀 様

印紙税申告済
付につき特出
税務署承認済

領収金額 ¥130,810- (JPY)

領収日 2020.12.15
Receipt date

上記の金額正に領収いたしました。
The abovementioned sum of money is duly received.

但し 10/20～10/22 島根県議会自由民主党県外調査
In payment of 航空券、宿泊代、貸し切りバス代

入金内訳 (Form of payment)

現金 (Cash)	¥130,810
小切手 (Check)	
銀行振込 (Bank remittance)	
クレジットカード (Credit card)	
旅行券 (Travel ticket)	
ギフト券 (Gift ticket)	
その他 (Other)	
合計金額 (Total)	¥130,810

東京都千代田区外神田1-16-

NTour 株式会社農協観光
NOKYO TOURIST CORPORATION

発行店舗：島根支店
(Office)

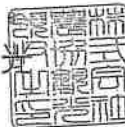

印

担当者印の無いもの並びに金額訂正のものは無効となります。
What amount of correction will be disabled as well as those with no indication personnel.

- 注) 1 按分又は経費分割により支出を行った場合は、「領収書等の写し添付欄」の余白に按分率又は経費分割内訳額を記載する事。
2 調査研究（海外で行うものに限り、視察を含む。）又は調査委託に関する支出に係る領収書等の写しを提出する場合には、政務活動報告書（別記様式第7号の2）を提出すること。

領 収 書 等 添 付 票

経 費 の 項 目	調査研究費	添付票整理番号	76-2
使 途			
政 務 活 動 の 支 出 額			
領収書等の写し添付欄			
県議会自由民主党 会派調査(10/20~22 山梨・長野) 経費内訳 内藤 芳秀 議員			
	項 目	金 額	備 考
10/20-22	航空券代(出雲~羽田間往復)	59,480	
10/20	ホテル代(アルピコプラザホテル 1泊朝食付き)	11,300	
10/21	ホテル代(ホテルJALシティ長野 1泊夕・朝食付き)	12,615	
10/20~22	バス代	47,415	
	合 計	130,810	

- 注) 1 按分又は経費分割により支出を行った場合は、「領収書等の写し添付欄」の余白に按分率又は経費分割内訳額を記載する事。
- 2 調査研究（海外で行うものに限り、視察を含む。）又は調査委託に関する支出に係る領収書等の写しを提出する場合には、政務活動報告書（別記様式第7号の2）を提出すること。

領 収 書 等 添 付 票

経 費 の 項 目	調査研究費	添付票整理番号	77
使 途	令和2年12月2日 資源エネルギー、環境部会 活動費		
政 務 活 動 の 支 出 額	¥1,350-		

領収書等の写し添付欄

領 収 証	
令和2年12月15日	
<u>内藤 芳秀 様</u>	
金 1,350 円 也	
但 令和2年11月定例会	
12/2 資源エネルギー・環境 部会	活動費
上記金額正に領収いたしました。	
資源エネルギー・環境 部会	部会長 嘉本 祐

- 注) 1 按分又は経費分割により支出を行った場合は、「領収書等の写し添付欄」の余白に按分率又は経費分割内訳額を記載する事。
- 2 調査研究（海外で行うものに限り、視察を含む。）又は調査委託に関する支出に係る領収書等の写しを提出する場合には、政務活動報告書（別記様式第7号の2）を提出すること。

領 収 書 等 添 付 票

経費の項目	人件費	添付票整理番号	78				
使 途	賞 与 (¥30,000)						
政務活動の 支 出 額	¥24,000-						
領収書等の写し添付欄							
<p>領 収 証</p> <p style="font-size: 2em;">内藤芳秀事務所様 No. _____</p> <p>★ 30,000-</p> <p>但 賞与金</p> <p>2年 12月 18日 上記正に領収いたしました</p> <p>内 訳</p> <table border="1" style="margin-left: auto; margin-right: auto;"> <tr> <td>取 入</td> <td>税抜金額</td> </tr> <tr> <td>印 紙</td> <td>消費税額(%)</td> </tr> </table> <p>コクヨ ウケ-1097</p> <div style="background-color: black; width: 150px; height: 50px; margin: 10px auto;"></div> <p>按分割合：80%</p> <p>政務活動費からの支出額 $30,000円 \times 0.8 = 24,000円$</p>				取 入	税抜金額	印 紙	消費税額(%)
取 入	税抜金額						
印 紙	消費税額(%)						

#

- 余白に按分率又は経費分割内訳額を記載する事。
- 2 調査研究（海外で行うものに限る、視察を含む。）又は調査委託に関する支出に係る領収書等の写しを提出する場合には、政務活動報告書（別記様式第7号の2）を提出すること。

領 収 書 等 添 付 票

経費の項目	事務所費	添付票整理番号	79
使 途	事務所賃料	1月分	¥100,000
政務活動の 支 出 額	¥80,000-		

領収書等の写し添付欄



領 収 証

内藤芳彦事務所 様

一 金 4 / 1 0 0 0 0 0 円也



1月分家賃

上記金額確かに領収致しました。

2020年12月25日

米穀・灯油・LPガス・設備工事
(有)内藤米穀
 大田市大田町661
 TEL 82-0335 FAX 82-0381

取扱者



按分割合：80%

政務活動費からの支出額 100,000円×0.8=80,000円

- 注) 1 按分又は経費分割により支出を行った場合は、「領収書等の写し添付欄」の余白に按分率又は経費分割内訳額を記載する事。
 2 調査研究（海外で行うものに限り、視察を含む。）又は調査委託に関する支出に係る領収書等の写しを提出する場合には、政務活動報告書（別記様式第7号の2）を提出すること。

領 収 書 等 添 付 票

経費の項目	事務費	添付票整理番号	80
使 途	ギンテレツウシン 12月分 (¥5,500) インターネット使用料		
政務活動の 支 出 額	¥4,400-		

領収書等の写し添付欄

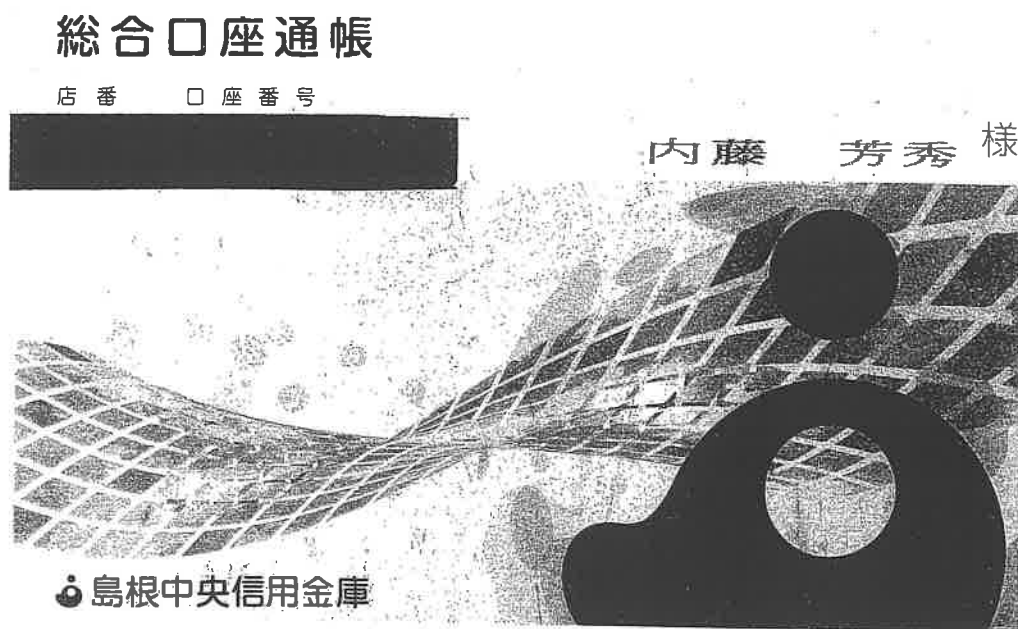

11	0	2-12-28	利用料	5,500	ギンテレツウシン
----	---	---------	-----	-------	----------

按分割合：80%

政務活動費からの支出額 $5,500円 \times 0.8 = 4,400円$

- 注) 1 按分又は経費分割により支出を行った場合は、「領収書等の写し添付欄」の余白に按分率又は経費分割内訳額を記載する事。
- 2 調査研究（海外で行うものに限る、視察を含む。）又は調査委託に関する支出に係る領収書等の写しを提出する場合には、政務活動報告書（別記様式第7号の2）を提出すること。

領 収 書 等 添 付 票

経費の項目	事務費	添付票整理番号	81
使 途	電話料金	12月分	(¥2,050)
政務活動の 支 出 額	¥1,640-		

領収書等の写し添付欄

電話料金等払込受領証

ATMまたはゆうちょ銀行・郵便局でお支払いの場合は、左側を抜きお出しください。上記以外でお支払いの場合は、切り取らないでください。

西日本ご利用分

ご請求先氏名
内藤芳秀事務所 様

お客様番号

2020年12月ご請求分

金額(円)
¥2,050-

受取人
NTTファイナンス株式会社

お問合せ先 (無料)
0800-3335550

領 収 日 附 印

納 出 (1) 済

2.12.28

鳥根中央
大田

収入印紙貼付欄
(金融機関・CVS用)→お客様

按分割合：80%

政務活動費からの支出額 $2,050円 \times 0.8 = 1,640円$

- 注) 1 按分又は経費分割により支出を行った場合は、「領収書等の写し添付欄」の余白に按分率又は経費分割内訳額を記載する事。
- 2 調査研究（海外で行うものに限り、視察を含む。）又は調査委託に関する支出に係る領収書等の写しを提出する場合には、政務活動報告書（別記様式第7号の2）を提出すること。

領 収 書 等 添 付 票

経 費 の 項 目	事務所費	添付票整理番号	82
使 途	電気料金 12月分	(¥3,069)	
政 務 活 動 の 支 出 額	¥2,455-		

領収書等の写し添付欄

振込金受領証
(お客さま控え)

内藤芳秀事
務所

様

代表ご契約番号
[REDACTED]

金額(うち消費税等相当額)
2年12月分 円
3,069
(279)

お問い合わせ先 中国電力
出雲 取扱店
0120
311-950

取扱店日付印 

上記お振込金額を受領しました。
控帳記入 中国電力株式会社

按分割合：80%

政務活動費からの支出額 $3,069円 \times 0.8 = 2,455円$

- 注) 1 按分又は経費分割により支出を行った場合は、「領収書等の写し添付欄」の余白に按分率又は経費分割内訳額を記載する事。
- 2 調査研究（海外で行うものに限り、視察を含む。）又は調査委託に関する支出に係る領収書等の写しを提出する場合には、政務活動報告書（別記様式第7号の2）を提出すること。

領 収 書 等 添 付 票

経費の項目	人件費	添付票整理番号	8.3				
使 途	給 料	12月分	(¥88,000)				
政務活動の 支 出 額	¥70,400-						
領収書等の写し添付欄							
<p>領 収 証</p> <p style="text-align: right;">内藤 芳香 事務所様 No. _____</p> <p>★ 88,000</p> <p>但 給料 12月分</p> <p>2年 12月 28日 上記正に領収いたしました</p> <p>内 訳</p> <table border="1" style="width: 100%;"> <tr> <td>収入</td> <td>税抜金額</td> </tr> <tr> <td>印 紙</td> <td>消費税額(%)</td> </tr> </table> <p>収入印紙</p> <p>コクヨ クラフ-1097</p> <div style="background-color: black; width: 150px; height: 50px; margin: 10px auto;"></div>				収入	税抜金額	印 紙	消費税額(%)
収入	税抜金額						
印 紙	消費税額(%)						
按分割合：80%							
政務活動費からの支出額 88,000円×0.8=70,400円							

#

余白に按分率又は経費分割内訳額を記載する事。

- 調査研究（海外で行うものに限り、視察を含む。）又は調査委託に関する支出に係る領収書等の写しを提出する場合には、政務活動報告書（別記様式第7号の2）を提出すること。

領 収 書 等 添 付 票

経 費 の 項 目	事 務 費	添 付 票 整 理 番 号	84
使 途	PC-カウンター料金 12月分 (¥2,161-)		
政 務 活 動 の 支 出 額	¥1,728-		
領収書等の写し添付欄			
<p>領 収 証 No. _____</p> <p>内藤若秀事務所 様 2012年12月28日</p> <p>★ ¥2,161-</p> <p>但 PC-カウンター料金</p> <p>上記正に領収いたしました</p> <p>内 訳</p> <p>税抜金額</p> <p>消費税額等(%)</p> <p>〒694-0064 大田市大田町大田イ729-11</p> <p>杉 谷 文 具 店</p> <p>代表</p> <p>TEL0854-82-0403 FAX0854-82-7036</p>			
按分割合：80%			
政務活動費からの支出額 2,161円×0.8=1,728円			

- 注) 1 按分又は経費分割により支出を行った場合は、「領収書等の写し添付欄」の余白に按分率又は経費分割内訳額を記載する事。
- 2 調査研究(海外で行うものに限り、視察を含む。)又は調査委託に関する支出に係る領収書等の写しを提出する場合には、政務活動報告書(別記様式第7号の2)を提出すること。

領 収 書 等 添 付 票

経費の項目	事務費	添付票整理番号	85
使途	シャープファイナンス コピー機リース料	12月分	(¥11,880)
政務活動の 支出額	¥9,504-		

領収書等の写し添付欄

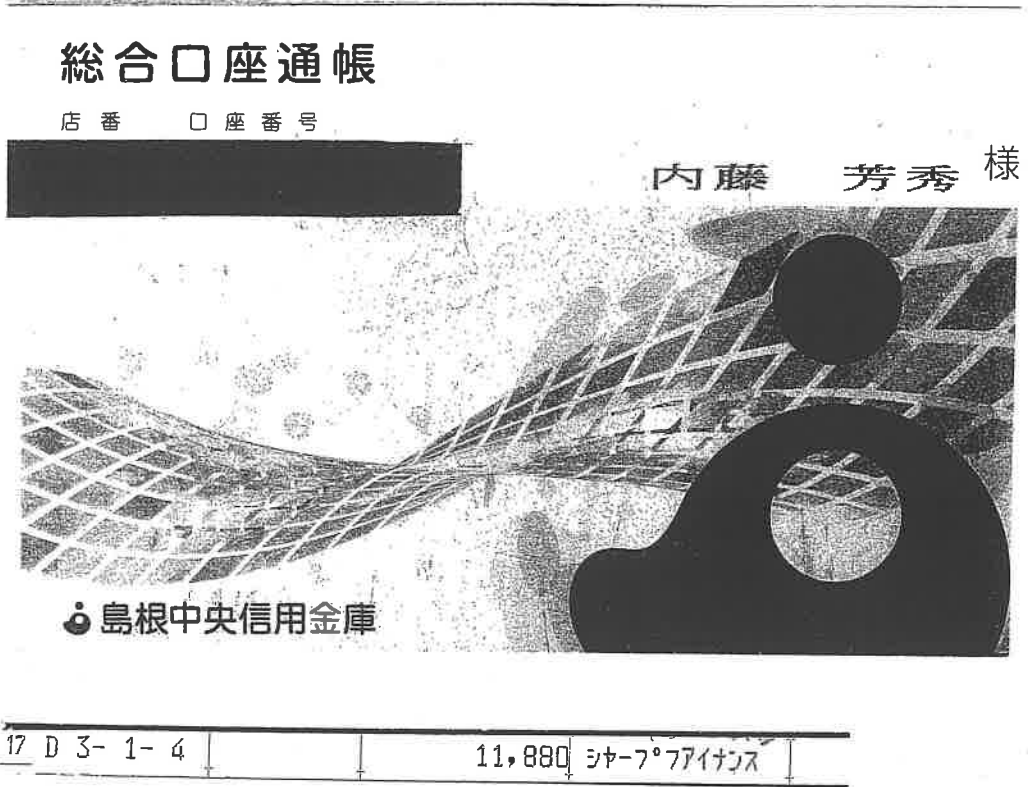

按分割合：80%

政務活動費からの支出額 11,880円×0.8=9,504円

- 注) 1 按分又は経費分割により支出を行った場合は、「領収書等の写し添付欄」の余白に按分率又は経費分割内訳額を記載する事。
 2 調査研究（海外で行うものに限る、視察を含む。）又は調査委託に関する支出に係る領収書等の写しを提出する場合には、政務活動報告書（別記様式第7号の2）を提出すること。

領 収 書 等 添 付 票

経 費 の 項 目	事 務 費	添 付 票 整 理 番 号	86
使 途	USBメモリースティック 1本	¥1,680	
政 務 活 動 の 支 出 額	¥1,344-		

領収書等の写し添付欄

EDON
エディオン

領 収 書 兼 お 買 上 明 細

■エディオンカード会員さま■
商品の購入履歴・保証内容は
【エディオンネットショップ】
または【エディオンアプリ】の
マイページでご確認できます。

発行日 2021年01月22日(金) 15:13

店：00140 石見大田店

電話 0854-82-5001

レジ担当者：[REDACTED]

販売担当者：[REDACTED]

No. 00140-302-053859 POS : 302

取引種別：持帰

パソコン関連

BUFFALO

RUF3-WBE64G-BK

4981254052686

1

¥1,680

合計金額

¥1,680

(10%対象)

¥1,680

10%対象商品

1,680円

内藤芳秀宛ての領収書であることに相違ありません。

按分割合：80%

政務活動費からの支出額 1,680円×0.8=1,344円

- 注) 1 按分又は経費分割により支出を行った場合は、「領収書等の写し添付欄」の余白に按分率又は経費分割内訳額を記載する事。
- 2 調査研究（海外で行うものに限り、視察を含む。）又は調査委託に関する支出に係る領収書等の写しを提出する場合には、政務活動報告書（別記様式第7号の2）を提出すること。

領 収 書 等 添 付 票

経費の項目	事務所費	添付票整理番号	87
使 途	事務所賃料	2月分	¥100,000
政務活動の 支 出 額	¥80,000-		

領収書等の写し添付欄



領 収 証

内藤芳秀事務所様

一 金 100,000 円也

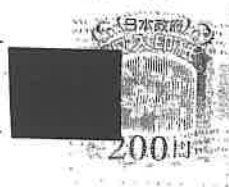

上記金額確かに領収致しました。

2021年1月25日

米穀・灯油・LPガス・設備工事
(有)内藤米穀
 大田市大田町
 TEL 82-0335 FAX 82-0381

取扱者

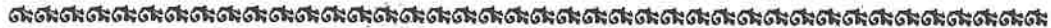

按分割合：80%

政務活動費からの支出額 100,000円×0.8=80,000円

- 注) 1 按分又は経費分割により支出を行った場合は、「領収書等の写し添付欄」の
 余白に按分率又は経費分割内訳額を記載する事。
 2 調査研究（海外で行うもの限り、視察を含む。）又は調査委託に関する支
 出に係る領収書等の写しを提出する場合には、政務活動報告書（別記様式第7
 号の2）を提出すること。

領収書等添付票

経費の項目	事務費	添付票整理番号	88
使途	ギンテレツウシン 1月分 (¥5,500) インターネット使用料		
政務活動の支出額	¥4,400-		
領収書等の写し添付欄			
<p>按分割合：80%</p> <p>政務活動費からの支出額 $5,500円 \times 0.8 = 4,400円$</p>			

- 注) 1 按分又は経費分割により支出を行った場合は、「領収書等の写し添付欄」の余白に按分率又は経費分割内訳額を記載する事。
- 2 調査研究（海外で行うものに限る、視察を含む。）又は調査委託に関する支出に係る領収書等の写しを提出する場合には、政務活動報告書（別記様式第7号の2）を提出すること。

領 収 書 等 添 付 票

経費の項目	事務所費	添付票整理番号	89
使 途	灯油代	¥1,620	
政務活動の 支 出 額	¥1,296-		

領収書等の写し添付欄



領 収 証

内藤芳彦事務所様

一 金	¥	1	6	2	0	円也
-----	---	---	---	---	---	----

印
紙

上記金額確かに領収致しました。

2021年1月29日

米穀・灯油・LPガス・設備工事

(有)内藤米穀

大田市大田町 661

TEL 82-0335 FAX 82-0381

取扱者



按分割合：80%

政務活動費からの支出額 1,620円×0.8=1,296円

- 注) 1 按分又は経費分割により支出を行った場合は、「領収書等の写し添付欄」の余白に按分率又は経費分割内訳額を記載する事。
- 2 調査研究（海外で行うものに限り、視察を含む。）又は調査委託に関する支出に係る領収書等の写しを提出する場合には、政務活動報告書（別記様式第7号の2）を提出すること。

領 収 書 等 添 付 票

経 費 の 項 目	事 務 費	添 付 票 整 理 番 号	90
使 途	電話料金	1月分	(¥1,984)
政 務 活 動 の 支 出 額	¥1,587-		

領収書等の写し添付欄

ATMまたはゆうちょ銀行・郵便局でお支払いの場合は、左側2枚をお出しください。上記以外でお支払いの場合は切り取らないでください。

電話料金等払込受領証
西日本ご利用分

ご請求先氏名
内藤芳秀事務所 様

お客様番号

2021年 1月ご請求分

金額(円)
¥1,984-

受取人
NTTファイナンス株式会社

お問合せ先 (無料)
0800-3335550

領 収 票 附 印

納
出 (2) 済
3.1.29
島根中央
大田

収入印紙添付欄
(金融機関・CVS用)→お客様

按分割合：80%

政務活動費からの支出額 $1,984円 \times 0.8 = 1,587円$

- 注) 1 按分又は経費分割により支出を行った場合は、「領収書等の写し添付欄」の余白に按分率又は経費分割内訳額を記載する事。
- 2 調査研究（海外で行うものに限り、視察を含む。）又は調査委託に関する支出に係る領収書等の写しを提出する場合には、政務活動報告書（別記様式第7号の2）を提出すること。

領 収 書 等 添 付 票

経 費 の 項 目	事務所費	添付票整理番号	91
使 途	電気料金 1月分 (¥4,771)		
政 務 活 動 の 支 出 額	¥3,816-		

領収書等の写し添付欄

振込金受領証
(お客さま控え)

内藤芳秀事
務所

様

代表ご契約番号

金額(うち消費税等相当額)
3年 1月分 円
4,771
(433)

お問い合わせ先 中国電力
出雲 取扱店
0120
311-950

取扱店日付印

納 出 (2) 済
取入印紙
3,729
島根中央
天田

上記お振込金額を受領しました。
被振込人 中国電力株式会社

按分割合：80%

政務活動費からの支出額 $4,771円 \times 0.8 = 3,816円$

- 注) 1 按分又は経費分割により支出を行った場合は、「領収書等の写し添付欄」の余白に按分率又は経費分割内訳額を記載する事。
- 2 調査研究（海外で行うものに限り、視察を含む。）又は調査委託に関する支出に係る領収書等の写しを提出する場合には、政務活動報告書（別記様式第7号の2）を提出すること。

領 収 書 等 添 付 票

経費の項目	人件費	添付票整理番号	92
使 途	給 料 1月分 (¥56,000)		
政 務 活 動 の 支 出 額	¥44,800-		

領収書等の写し添付欄

領 収 証

内藤 芳香 事務所 様 No. _____

★ 56,000-

但 給料 1月分

3 年 1 月 29 日 上記正に領収いたしました

内 訳

税抜金額 _____

消費税額 (%) _____

取 入 印 紙

コクヨ ウケ-1097



按分割合：80%

政務活動費からの支出額 $56,000円 \times 0.8 = 44,800円$

#

- 余白に按分率又は経費分割内訳額を記載する事。
- 2 調査研究（海外で行うものに限る、視察を含む。）又は調査委託に関する支出に係る領収書等の写しを提出する場合には、政務活動報告書（別記様式第7号の2）を提出すること。

領 収 書 等 添 付 票

経費の項目	事務費	添付票整理番号	93
使 途	JTC-カー-料金 1月分 (¥2,948-)		
政務活動の 支 出 額	¥2,358-		

領収書等の写し添付欄

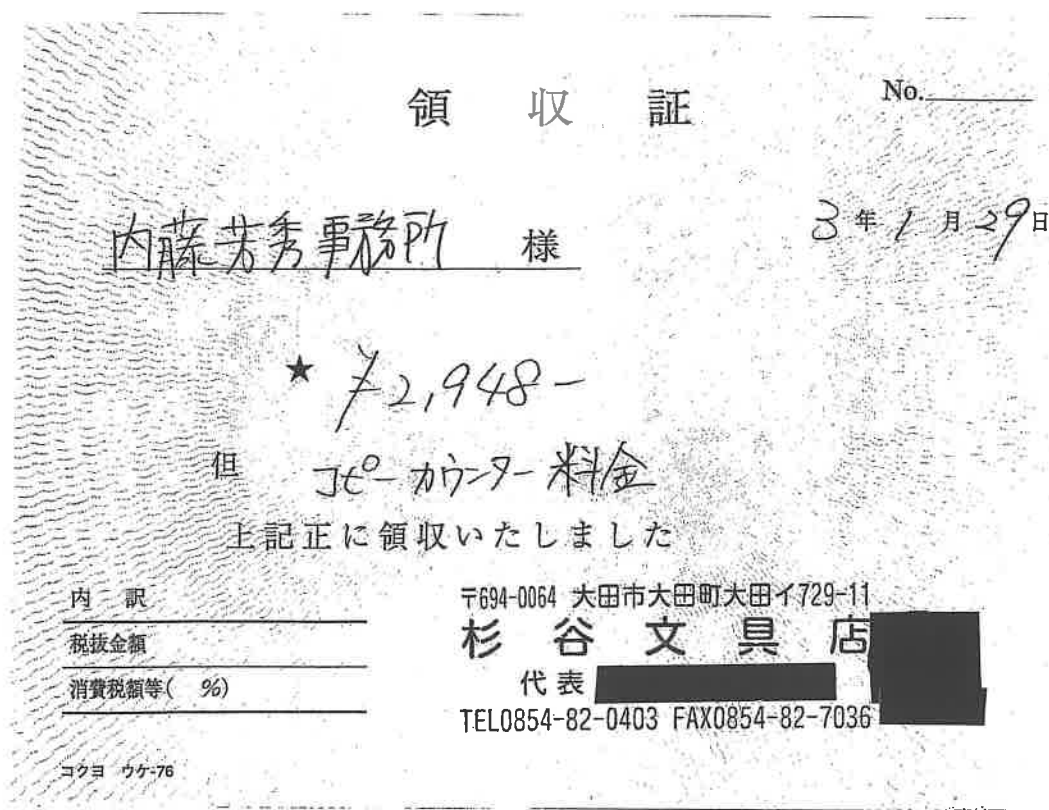

按分割合：80%

政務活動費からの支出額 $2,948円 \times 0.8 = 2,358円$

- 注) 1 按分又は経費分割により支出を行った場合は、「領収書等の写し添付欄」の余白に按分率又は経費分割内訳額を記載する事。
- 2 調査研究（海外で行うものに限り、視察を含む。）又は調査委託に関する支出に係る領収書等の写しを提出する場合には、政務活動報告書（別記様式第7号の2）を提出すること。

領 収 書 等 添 付 票

経費の項目	事務費	添付票整理番号	94
使途	シャープファイナンス PC-機リース料	1月分	(¥11,880)
政務活動の 支出額	¥9,504-		

領収書等の写し添付欄

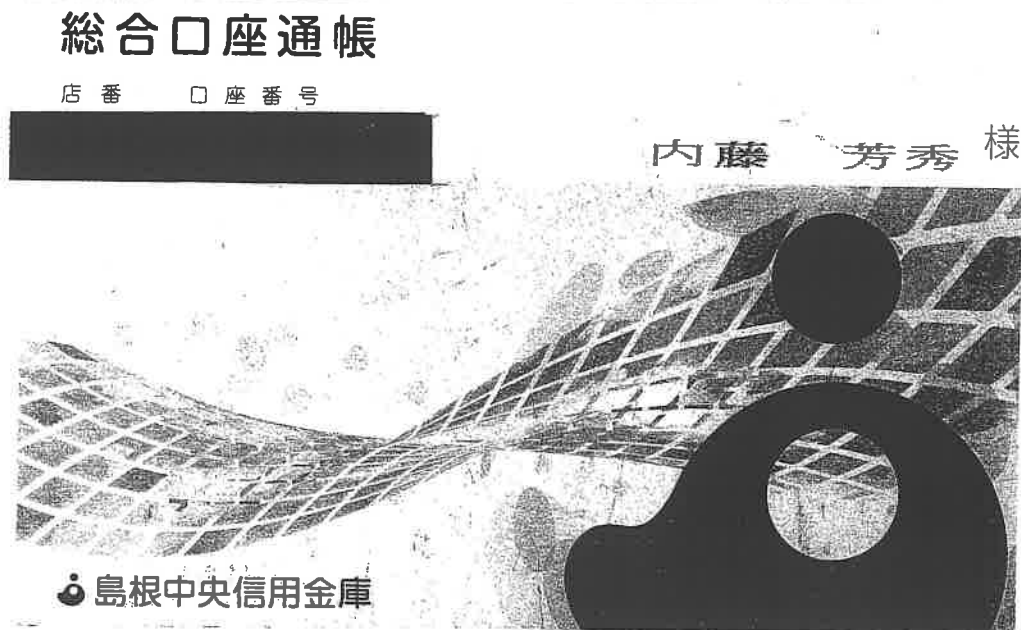

6 D 3- 2- 3 | 11,880 | シャープファイナンス |

按分割合：80%

政務活動費からの支出額 11,880円×0.8=9,504円

- 注) 1 按分又は経費分割により支出を行った場合は、「領収書等の写し添付欄」の余白に按分率又は経費分割内訳額を記載する事。
- 2 調査研究（海外で行うものに限る、視察を含む。）又は調査委託に関する支出に係る領収書等の写しを提出する場合には、政務活動報告書（別記様式第7号の2）を提出すること。

領 収 書 等 添 付 票

経 費 の 項 目	調査研究費	添付票整理番号	95
使 途	令和3年2月5日 政策審議会 活動費		
政 務 活 動 の 支 出 額	¥1,000-		

領収書等の写し添付欄

領 収 証	
令和3年2月15日	
<u>内藤 芳秀 様</u>	
<u>金 1,000 円 也</u>	
但 令和3年2月定例会	
2/5 政策審議会	活動費
上記金額正に領収いたしました。	
政策審議会 部会長	嘉 本 祐 

- 注) 1 按分又は経費分割により支出を行った場合は、「領収書等の写し添付欄」の
余白に按分率又は経費分割内訳額を記載する事。
2 調査研究（海外で行うものに限る、視察を含む。）又は調査委託に関する支
出に係る領収書等の写しを提出する場合には、政務活動報告書（別記様式第7
号の2）を提出すること。

領 収 書 等 添 付 票

経 費 の 項 目	事 務 所 費	添 付 票 整 理 番 号	96
使 途	事務所賃料	3月分	¥100,000
政 務 活 動 の 支 出 額	¥80,000-		

領収書等の写し添付欄



領 収 証

内藤芳秀事務所 様

一 金	¥	1	0	0	0	0	円也
-----	---	---	---	---	---	---	----



3月分 家賃

上記金額確かに領収致しました。

2021年 2月25日

米穀・灯油・LPガス・設備工事
(有)内藤米穀
 大田市大田町1661
 TEL 82-0335 FAX 82-0389

取 扱 者

--



按分割合：80%

政務活動費からの支出額 100,000円×0.8=80,000円

- 注) 1 按分又は経費分割により支出を行った場合は、「領収書等の写し添付欄」の余白に按分率又は経費分割内訳額を記載する事。
 2 調査研究（海外で行うものに限り、視察を含む。）又は調査委託に関する支出に係る領収書等の写しを提出する場合には、政務活動報告書（別記様式第7号の2）を提出すること。

領 収 書 等 添 付 票

経 費 の 項 目	事 務 費	添 付 票 整 理 番 号	97
使 途	電話料金	2月分	(¥1,986)
政 務 活 動 の 支 出 額	¥1,588-		

領収書等の写し添付欄

電話料金等払込受領証
西日本ご利用分

ATMまたはゆうちょ銀行郵便局でお支払いの場合、高2枚をお出しください。上記以外でお支払いの場合は切り取らなくてください。

ご請求先氏名
内藤芳秀事務所 様

お客様番号

2021年 2月ご請求分

金額(円)
¥1,986-

受取人
NTTファイナンス株式会社

お問合せ先 (無料)
0800-3335550

領 収 票 納 附 印
出 (2) 済
3.2.26
島根中央
大田

収入印紙貼付欄
(金融機関・CVS用)→お客様

按分割合：80%

政務活動費からの支出額 $1,986円 \times 0.8 = 1,588円$

- 注) 1 按分又は経費分割により支出を行った場合は、「領収書等の写し添付欄」の余白に按分率又は経費分割内訳額を記載する事。
- 2 調査研究（海外で行うものに限る、視察を含む。）又は調査委託に関する支出に係る領収書等の写しを提出する場合には、政務活動報告書（別記様式第7号の2）を提出すること。

領 収 書 等 添 付 票

経 費 の 項 目	事務所費	添付票整理番号	98
使 途	電気料金 2月分	(¥3,394)	
政 務 活 動 の 支 出 額	¥2,715-		

領収書等の写し添付欄

振込金受領証
(お客さま控え)

内藤芳秀事
務所

様

代表ご契約番号
[REDACTED]

金額(うち消費税等相当額)
3年 2月分 円
3394
(308)

お問い合わせ先 中国電力
出雲 取扱店
0120
311-950

取扱店日付印

納
出 収 印 紙 済
3.2.26
鳥 取 県 大 田

本票はより領金を受領する
ことにより無効となる
上記お振込金額を受領しました。
被振込人 中国電力株式会社

按分割合：80%

政務活動費からの支出額 3,394円×0.8=2,715円

- 注) 1 按分又は経費分割により支出を行った場合は、「領収書等の写し添付欄」の余白に按分率又は経費分割内訳額を記載する事。
- 2 調査研究（海外で行うものに限り、視察を含む。）又は調査委託に関する支出に係る領収書等の写しを提出する場合には、政務活動報告書（別記様式第7号の2）を提出すること。

領 収 書 等 添 付 票

経費の項目	人件費	添付票整理番号	9:9
使 途	給 料 2月分 (¥84,000)		
政務活動の 支 出 額	¥67,200-		

領収書等の写し添付欄

領 収 証

内藤芳秀事務所 様 No. _____

★ *M*
 但 7 84,000-
 給料 2月分
 3年 2月 26日 上記正に領収いたしました

内 訳

収入	税抜金額
印紙	消費税額(%)

コクヨ ウケ-1097

按分割合：80%

政務活動費からの支出額 84,000円 × 0.8 = 67,200円

#

- 余白に按分率又は経費分割内訳額を記載する事。
- 2 調査研究（海外で行うもの限り、視察を含む。）又は調査委託に関する支出に係る領収書等の写しを提出する場合には、政務活動報告書（別記様式第7号の2）を提出すること。

領 収 書 等 添 付 票

経費の項目	事務費	添付票整理番号	100
使 途	Ji°-カウン-料金 2月分 (¥1,886)		
政務活動の 支 出 額	¥1,508-		

領収書等の写し添付欄

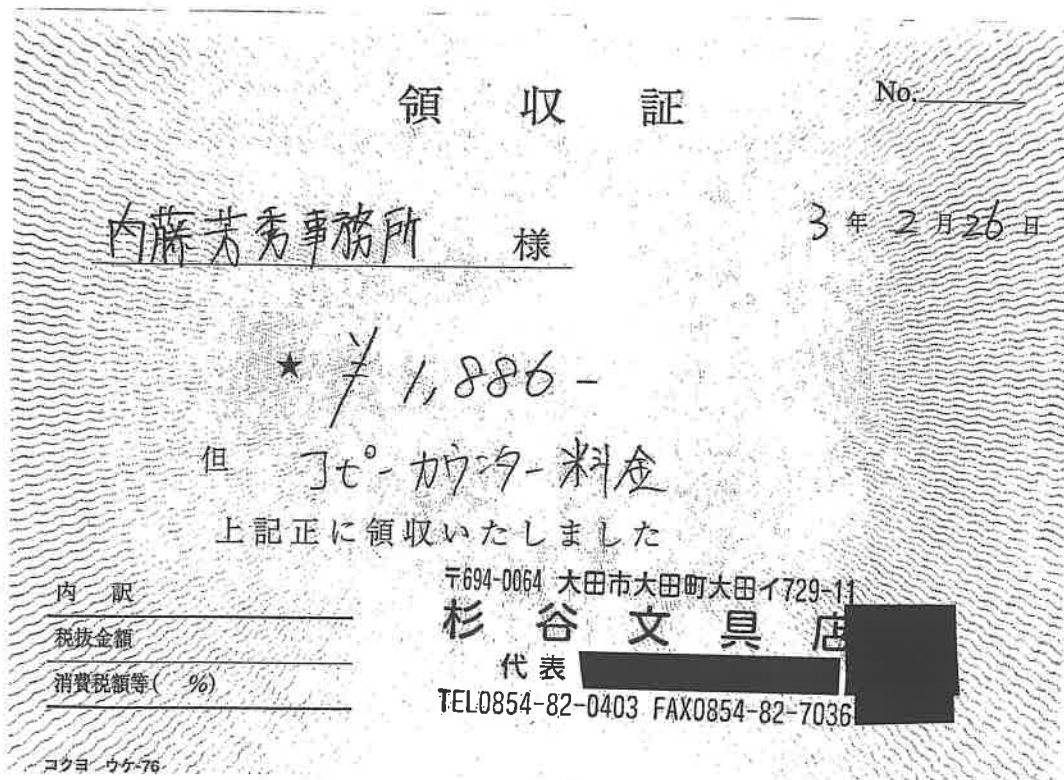

按分割合：80%

政務活動費からの支出額 $1,886円 \times 0.8 = 1,508円$

- 注) 1 按分又は経費分割により支出を行った場合は、「領収書等の写し添付欄」の余白に按分率又は経費分割内訳額を記載する事。
- 2 調査研究（海外で行うものに限り、視察を含む。）又は調査委託に関する支出に係る領収書等の写しを提出する場合には、政務活動報告書（別記様式第7号の2）を提出すること。

領 収 書 等 添 付 票

経費の項目	事務費	添付票整理番号	101
使 途	ギンテレツウシン インターネット使用料	2月分	(¥5,500)
政務活動の 支 出 額	¥4,400-		

領収書等の写し添付欄

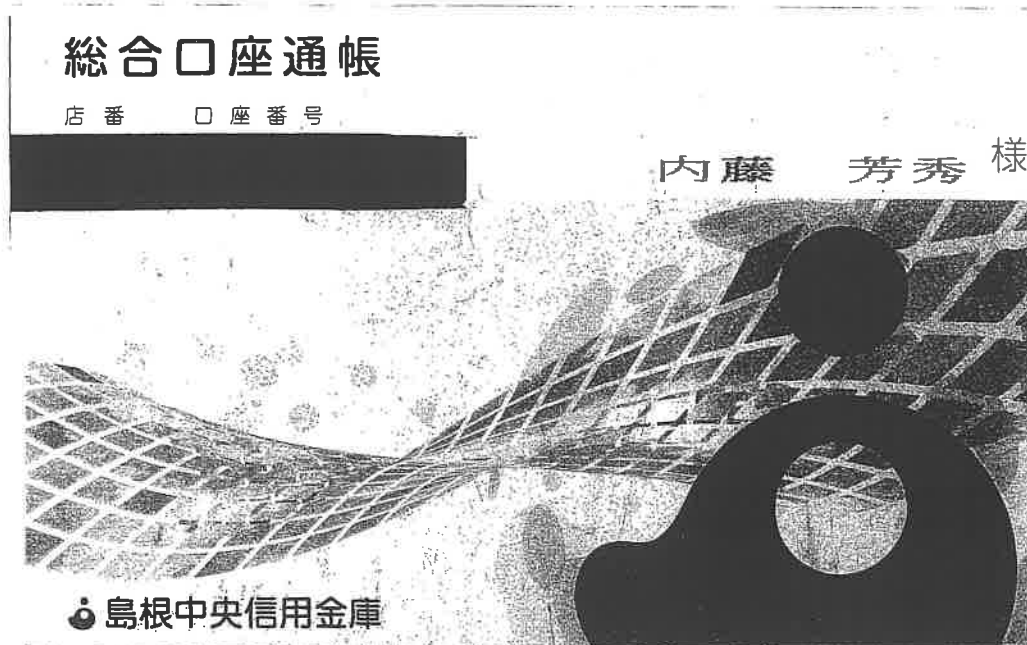

12	D 3- 3- 1	利用料	5,500	ギンテレツウシン
----	-----------	-----	-------	----------

按分割合：80%

政務活動費からの支出額 5,500円×0.8=4,400円

- 注) 1 按分又は経費分割により支出を行った場合は、「領収書等の写し添付欄」の余白に按分率又は経費分割内訳額を記載する事。
 2 調査研究（海外で行うものに限り、視察を含む。）又は調査委託に関する支出に係る領収書等の写しを提出する場合には、政務活動報告書（別記様式第7号の2）を提出すること。

領 収 書 等 添 付 票

経費の項目	事務費	添付票整理番号	102
使 途	シャープファイナンス コピー機リース料	2月分	(¥11,880)
政務活動の 支 出 額	¥9,504-		

領収書等の写し添付欄

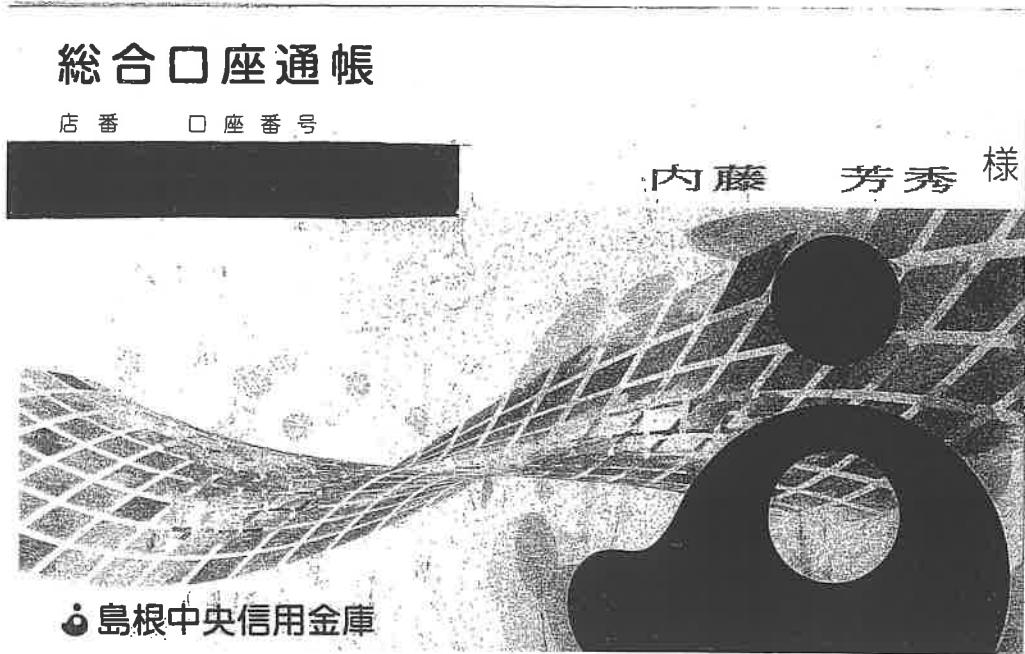

15 D 3-3-3 | 11,880 | シャープファイナンス

按分割合：80%

政務活動費からの支出額 11,880円×0.8=9,504円

- 注) 1 按分又は経費分割により支出を行った場合は、「領収書等の写し添付欄」の余白に按分率又は経費分割内訳額を記載する事。
 2 調査研究（海外で行うものに限り、視察を含む。）又は調査委託に関する支出に係る領収書等の写しを提出する場合には、政務活動報告書（別記様式第7号の2）を提出すること。

領 収 書 等 添 付 票

経 費 の 項 目	調査研究費	添付票整理番号	103
使 途	令和3年3月8日 保健、医療、福祉部会 活動費		
政 務 活 動 の 支 出 額	¥1,625-		
領収書等の写し添付欄			
<div style="border: 1px solid black; padding: 20px; margin: 10px auto; width: 80%;"> <p style="text-align: center;">領 収 証</p> <p style="text-align: right;">令和3年3月15日</p> <p style="text-align: center;">内藤 芳秀 様</p> <hr style="width: 50%; margin: 0 auto;"/> <p style="text-align: center;">金 1,625 円 也</p> <p>但 令和3年2月定例会</p> <p>3/8 保健・医療・福祉部会 活動費</p> <p style="text-align: center;">上記金額正に領収いたしました。</p> <p style="text-align: right;">保健・医療・福祉部会 部会長 原 拓 也</p> </div>			

- 注) 1 按分又は経費分割により支出を行った場合は、「領収書等の写し添付欄」の余白に按分率又は経費分割内訳額を記載する事。
- 2 調査研究（海外で行うものに限る、視察を含む。）又は調査委託に関する支出に係る領収書等の写しを提出する場合には、政務活動報告書（別記様式第7号の2）を提出すること。

領 収 書 等 添 付 票

経費の項目	事務費	添付票整理番号	104
使 途	定形外郵便代 17通分 県議会質問原稿		
政務活動の 支 出 額	¥2,380-		
領収書等の写し添付欄			
<p>領収書</p> <p>様</p> <p>[販売] 140円普通切手・ヤマブキ 140円 17枚 ¥2,380</p> <hr/> <p>小 計 ¥2,380</p> <hr/> <p>課税計(10%) ¥0 (内消費税等 ¥0) 非課税計 ¥2,380</p> <hr/> <p>△計 ¥2,380 お預り金額 ¥3,000 おつり ¥620</p>  <p>〒100-8792 日本郵便株式会社 東京都千代田区大手町2-3-1 取扱日時：2021年 3月24日 13:22 担当：[REDACTED] 発行No. 210324J2618 端N21箱01 連絡先：石見大田郵便局 TEL:0570-943-843</p>			
<p>内藤芳秀宛での領収書であることに相違ありません。</p>			

- 注) 1 按分又は経費分割により支出を行った場合は、「領収書等の写し添付欄」の余白に按分率又は経費分割内訳額を記載する事。
- 2 調査研究（海外で行うもの限り、視察を含む。）又は調査委託に関する支出に係る領収書等の写しを提出する場合には、政務活動報告書（別記様式第7号の2）を提出すること。

領 収 書 等 添 付 票

経費の項目	事務費	添付票整理番号	105
使途	ギンテレッツウシン 3月分 (¥5,500) インターネット使用料		
政務活動の支出額	¥4,400-		

領収書等の写し添付欄

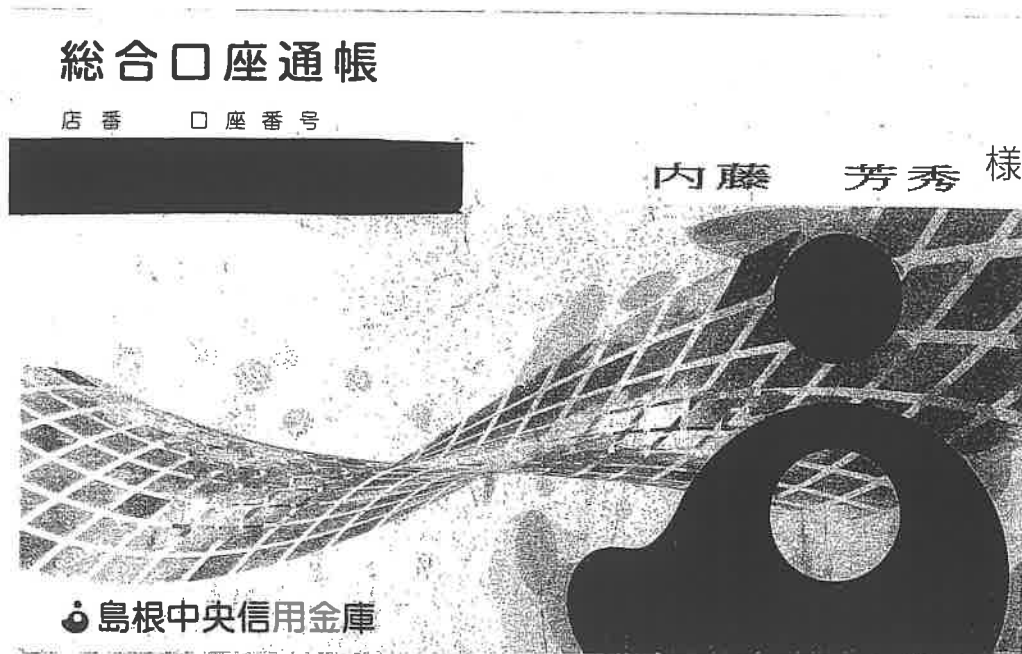

18	D 3- 3-29	利用料	5,500	ギンテレッツウシン
----	-----------	-----	-------	-----------

按分割合：80%

政務活動費からの支出額 $5,500円 \times 0.8 = 4,400円$

- 注) 1 按分又は経費分割により支出を行った場合は、「領収書等の写し添付欄」の余白に按分率又は経費分割内訳額を記載する事。
- 2 調査研究（海外で行うもの限り、視察を含む。）又は調査委託に関する支出に係る領収書等の写しを提出する場合には、政務活動報告書（別記様式第7号の2）を提出すること。

領 収 書 等 添 付 票

経費の項目	広聴広報費	添付票整理番号	106
使途	(株)急行印刷 内藤芳秀県政レポート 338,547- 折り込み日3月29日(月) 12500枚		
政務活動の支出額	370,837-		

領収書等の写し添付欄

領 収 証

内藤芳秀
島根県議会議員事務所様

338,547-

但し
上記の通り領収致しました
平成 3 年 3 月 30 日





(株) 急行印刷
〒694-0064 大田市大田町大田147番地
TEL 0854-82-9595(代) FAX 0854-82-7575

担当印

按分割合：80%

政務活動費からの支出額 $338,547円 \times 0.8 = 270,837円$

- 注) 1 按分又は経費分割により支出を行った場合は、「領収書等の写し添付欄」の余白に按分率又は経費分割内訳額を記載する事。
 2 調査研究（海外で行うものに限り、視察を含む。）又は調査委託に関する支出に係る領収書等の写しを提出する場合には、政務活動報告書（別記様式第7号の2）を提出すること。

領 収 書 等 添 付 票

経費の項目	事務費	添付票整理番号	107
使 途	電話料金	3月分	(¥2,006)
政務活動の支出額	¥1,604-		

領収書等の写し添付欄

電話料金等払込受領証
西日本ご利用分

ATMまたはゆうちょ銀行、郵便局でお支払いの場合は、左側を写しお出しください。上記以外でお支払いの場合は切り取らないでください。
(金融機関・CVS用)→お客様

ご請求先氏名
内藤秀事務所 様

お客様番号
[REDACTED]

2021年 3月ご請求分

金額(円)
¥2,006-

受取人
NTTファイナンス株式会社

お問合せ先 (無料)
0800-3335550

領 収 書 納 付 印
出 (2) 済
3.3.31
島根中央
大田
収入印紙貼付欄

按分割合：80%

政務活動費からの支出額 $2,006円 \times 0.8 = 1,604円$

- 注) 1 按分又は経費分割により支出を行った場合は、「領収書等の写し添付欄」の余白に按分率又は経費分割内訳額を記載する事。
- 2 調査研究（海外で行うものに限り、視察を含む。）又は調査委託に関する支出に係る領収書等の写しを提出する場合には、政務活動報告書（別記様式第7号の2）を提出すること。

領 収 書 等 添 付 票

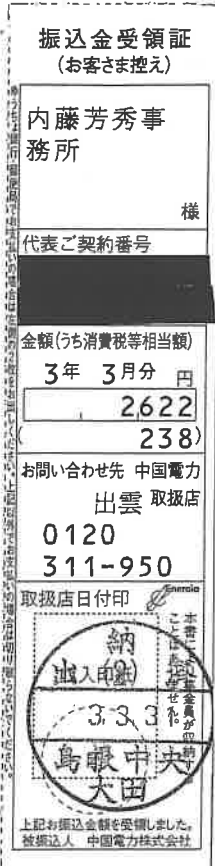
経 費 の 項 目	事務所費	添付票整理番号	108
使 途	電気料金 3月分	(¥2,622)	
政 務 活 動 の 支 出 額	¥2,097-		
領収書等の写し添付欄			
			
按分割合：80%			
政務活動費からの支出額 $2,622円 \times 0.8 = 2,097円$			

- 注) 1 按分又は経費分割により支出を行った場合は、「領収書等の写し添付欄」の余白に按分率又は経費分割内訳額を記載する事。
- 2 調査研究（海外で行うもの限り、視察を含む。）又は調査委託に関する支出に係る領収書等の写しを提出する場合には、政務活動報告書（別記様式第7号の2）を提出すること。

領 収 書 等 添 付 票

経費の項目	人件費	添付票整理番号	109
使 途	給 料 3月分 (¥80,000)		
政務活動の 支 出 額	¥64,000-		

領収書等の写し添付欄

領 収 証

村藤芳秀事務所 様 No. _____

★ 80,000

但 給料 3月分

3年 3月 3日 上記正に領収いたしました

内 訳

収入	税抜金額
印紙	消費税額(%)

コケヨ カケ-1097

按分割合：80%

政務活動費からの支出額 $80,000円 \times 0.8 = 64,000円$

#

- 余白に按分率又は経費分割内訳額を記載する事。
- 2 調査研究（海外で行うもの限り、視察を含む。）又は調査委託に関する支出に係る領収書等の写しを提出する場合には、政務活動報告書（別記様式第7号の2）を提出すること。

領 収 書 等 添 付 票

経費の項目	事務費	添付票整理番号	110
使 途	コピー用紙, 封筒代 (¥2,838-)		
政務活動の 支 出 額	¥2,270-		

領収書等の写し添付欄

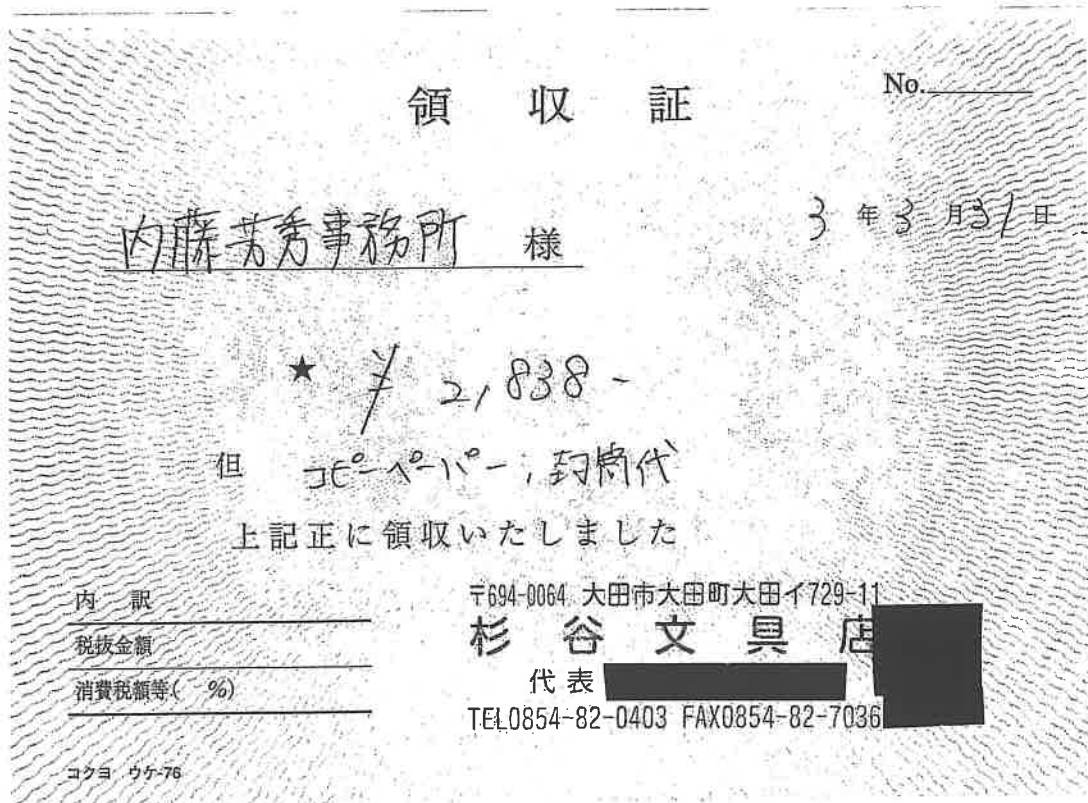

按分割合：80%

政務活動費からの支出額 $2,838円 \times 0.8 = 2,270円$

- 注) 1 按分又は経費分割により支出を行った場合は、「領収書等の写し添付欄」の余白に按分率又は経費分割内訳額を記載する事。
- 2 調査研究（海外で行うものに限る、視察を含む。）又は調査委託に関する支出に係る領収書等の写しを提出する場合には、政務活動報告書（別記様式第7号の2）を提出すること。

領 収 書 等 添 付 票

経費の項目	事務費	添付票整理番号	1.1.1
使 途	IC-カード-料金 3月分 (¥2,876)		
政務活動の支出額	¥2,300-		

領収書等の写し添付欄

領 収 証 No. _____

内藤 芳 事務所 様 3 年 3 月 31 日

★ ¥ 2,876-

但 IC-カード-料金

上記正に領収いたしました

内 訳

税抜金額 _____

消費税額等(%) _____

〒694-0064 太田市大田町大田イ729-11
杉 谷 文 具 店
 代表 _____
 TEL0854-82-0403 FAX0854-82-7036

コクヨ ウケ-76

按分割合：80%

政務活動費からの支出額 $2,876円 \times 0.8 = 2,300円$

- 注) 1 按分又は経費分割により支出を行った場合は、「領収書等の写し添付欄」の余白に按分率又は経費分割内訳額を記載する事。
- 2 調査研究（海外で行うものに限り、視察を含む。）又は調査委託に関する支出に係る領収書等の写しを提出する場合には、政務活動報告書（別記様式第7号の2）を提出すること。

領 収 書 等 添 付 票



経 費 の 項 目	資料購入費	添付票整理番号	112-1
使 途	株式会社 中央文化社 地方議会人 購読料 8月12日		
政 務 活 動 の 支 出 額	¥9,972-		
領収書等の写し添付欄			
購読期間 令和2年4月～令和3年3月 12ヶ月間			
		金額	
4月分			831円
5月分			831円
6月分			831円
7月分			831円
8月分			831円
9月分			831円
10月分			831円
11月分			831円
12月分			831円
1月分			831円
2月分			831円
3月分			831円
計			9,972円

- 注) 1 按分又は経費分割により支出を行った場合は、「領収書等の写し添付欄」の余白に按分率又は経費分割内訳額を記載する事。
- 2 調査研究（海外で行うものに限り、視察を含む。）又は調査委託に関する支出に係る領収書等の写しを提出する場合には、政務活動報告書（別記様式第7号の2）を提出すること。

領 収 書 等 添 付 票

経 費 の 項 目	資料購入費	添付票整理番号	112-2
使 途			
政 務 活 動 の 支 出 額			

領収書等の写し添付欄

 領 収 証  

内藤 芳秀 様 令和2年8月12日

¥ 9,972

但し 地方議会人 令和2年4月～令和3年3月
上記の金額正に領収いたしました

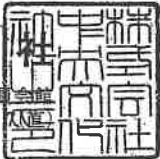
株式会社 中央文化 

東京都千代田区一番町25全国町村議員会館
〒102-0082 電話 03(3264)2451



- 注) 1 按分又は経費分割により支出を行った場合は、「領収書等の写し添付欄」の余白に按分率又は経費分割内訳額を記載する事。
- 2 調査研究（海外で行うものに限り、視察を含む。）又は調査委託に関する支出に係る領収書等の写しを提出する場合には、政務活動報告書（別記様式第7号の2）を提出すること。

領 収 書 等 添 付 票

経費の項目	資料購入費	添付票整理番号	113-1																												
使途	販売店 公明新聞 令和2年4月～3年3月分 1,887円×12ヶ月=22,644円																														
政務活動の支出額	¥18,115-																														
領収書等の写し添付欄																															
<table border="1"> <thead> <tr> <th></th> <th>金額</th> </tr> </thead> <tbody> <tr><td>4月分</td><td>1,887円</td></tr> <tr><td>5月分</td><td>1,887円</td></tr> <tr><td>6月分</td><td>1,887円</td></tr> <tr><td>7月分</td><td>1,887円</td></tr> <tr><td>8月分</td><td>1,887円</td></tr> <tr><td>9月分</td><td>1,887円</td></tr> <tr><td>10月分</td><td>1,887円</td></tr> <tr><td>11月分</td><td>1,887円</td></tr> <tr><td>12月分</td><td>1,887円</td></tr> <tr><td>1月分</td><td>1,887円</td></tr> <tr><td>2月分</td><td>1,887円</td></tr> <tr><td>3月分</td><td>1,887円</td></tr> <tr><td>計</td><td>22,644円</td></tr> </tbody> </table>					金額	4月分	1,887円	5月分	1,887円	6月分	1,887円	7月分	1,887円	8月分	1,887円	9月分	1,887円	10月分	1,887円	11月分	1,887円	12月分	1,887円	1月分	1,887円	2月分	1,887円	3月分	1,887円	計	22,644円
	金額																														
4月分	1,887円																														
5月分	1,887円																														
6月分	1,887円																														
7月分	1,887円																														
8月分	1,887円																														
9月分	1,887円																														
10月分	1,887円																														
11月分	1,887円																														
12月分	1,887円																														
1月分	1,887円																														
2月分	1,887円																														
3月分	1,887円																														
計	22,644円																														
按分割合：80%																															
政務活動費からの支出額 22,644円×0.8=18,115円																															

- 注) 1 按分又は経費分割により支出を行った場合は、「領収書等の写し添付欄」の余白に按分率又は経費分割内訳額を記載する事。
- 2 調査研究（海外で行うものに限り、視察を含む。）又は調査委託に関する支出に係る領収書等の写しを提出する場合には、政務活動報告書（別記様式第7号の2）を提出すること。

領 収 書 等 添 付 票

経 費 の 項 目	資料購入費	添付票整理番号	113-2																
使 途																			
政 務 活 動 の 支 出 額																			
領収書等の写し添付欄																			
新聞購読料 領 収 証		新聞購読料 領 収 証																	
内藤 芳秀 様 ご購読ありがとうございます。 下記金額を正に領収いたしました。 2020年4月分 領収日 4月20日		内藤 芳秀 様 ご購読ありがとうございます。 下記金額を正に領収いたしました。 2020年5月分 領収日 5月29日																	
領収金額 ¥1,887		領収金額 ¥1,887																	
<table border="1" style="width:100%; border-collapse: collapse;"> <thead> <tr> <th>品名</th> <th>定価(税込)</th> <th>部数</th> <th>金額</th> </tr> </thead> <tbody> <tr> <td> </td> <td> </td> <td> </td> <td> </td> </tr> </tbody> </table>		品名	定価(税込)	部数	金額					<table border="1" style="width:100%; border-collapse: collapse;"> <thead> <tr> <th>品名</th> <th>定価(税込)</th> <th>部数</th> <th>金額</th> </tr> </thead> <tbody> <tr> <td> </td> <td> </td> <td> </td> <td> </td> </tr> </tbody> </table>		品名	定価(税込)	部数	金額				
品名	定価(税込)	部数	金額																
品名	定価(税込)	部数	金額																
その他購読料等 領 収 証		その他購読料等 領 収 証																	
<table border="1" style="width:100%; border-collapse: collapse;"> <thead> <tr> <th>品名</th> <th>定価(税込)</th> <th>部数</th> <th>金額</th> </tr> </thead> <tbody> <tr> <td>公明新聞※</td> <td>1,887</td> <td>1</td> <td>1,887</td> </tr> </tbody> </table>		品名	定価(税込)	部数	金額	公明新聞※	1,887	1	1,887	<table border="1" style="width:100%; border-collapse: collapse;"> <thead> <tr> <th>品名</th> <th>定価(税込)</th> <th>部数</th> <th>金額</th> </tr> </thead> <tbody> <tr> <td>公明新聞※</td> <td>1,887</td> <td>1</td> <td>1,887</td> </tr> </tbody> </table>		品名	定価(税込)	部数	金額	公明新聞※	1,887	1	1,887
品名	定価(税込)	部数	金額																
公明新聞※	1,887	1	1,887																
品名	定価(税込)	部数	金額																
公明新聞※	1,887	1	1,887																
※は軽減税率対象品目です。 (10%対象 0) (8%対象 1,887)		※は軽減税率対象品目です。 (10%対象 0) (8%対象 1,887)																	
販売店 住 所 TEL お申込No.	[Redacted]																		
販売店 住 所 TEL お申込No.	[Redacted]																		

- 注) 1 按分又は経費分割により支出を行った場合は、「領収書等の写し添付欄」の余白に按分率又は経費分割内訳額を記載する事。
- 2 調査研究（海外で行うものに限り、視察を含む。）又は調査委託に関する支出に係る領収書等の写しを提出する場合には、政務活動報告書（別記様式第7号の2）を提出すること。

別記様式第7号（第4条関係）

領 収 書 等 添 付 票

経費の項目	資料購入費	添付票整理番号	113-3																				
使 途																							
政務活動の 支 出 額																							
領収書等の写し添付欄																							
<p style="text-align:center;">新聞購読料 領収証</p> <p>内藤 芳秀 様</p> <p>ご購入ありがとうございます。 下記金額を正に領収いたしました。</p> <p>2020年6月分 領収日 6月29日</p> <table border="1" style="width:100%; border-collapse: collapse;"> <tr> <td style="width:80%;">領収金額</td> <td style="text-align:right;">¥1,887</td> </tr> </table> <table border="1" style="width:100%; border-collapse: collapse; margin-top: 10px;"> <thead> <tr> <th style="width:30%;">品名</th> <th style="width:20%;">定価(税込)</th> <th style="width:10%;">部数</th> <th style="width:40%;">金額</th> </tr> </thead> <tbody> <tr> <td> </td> <td> </td> <td> </td> <td> </td> </tr> </tbody> </table>		領収金額	¥1,887	品名	定価(税込)	部数	金額					<p style="text-align:center;">新聞購読料 領収証</p> <p>内藤 芳秀 様</p> <p>ご購入ありがとうございます。 下記金額を正に領収いたしました。</p> <p>2020年7月分 領収日 7月20日</p> <table border="1" style="width:100%; border-collapse: collapse;"> <tr> <td style="width:80%;">領収金額</td> <td style="text-align:right;">¥1,887</td> </tr> </table> <table border="1" style="width:100%; border-collapse: collapse; margin-top: 10px;"> <thead> <tr> <th style="width:30%;">品名</th> <th style="width:20%;">定価(税込)</th> <th style="width:10%;">部数</th> <th style="width:40%;">金額</th> </tr> </thead> <tbody> <tr> <td> </td> <td> </td> <td> </td> <td> </td> </tr> </tbody> </table>		領収金額	¥1,887	品名	定価(税込)	部数	金額				
領収金額	¥1,887																						
品名	定価(税込)	部数	金額																				
領収金額	¥1,887																						
品名	定価(税込)	部数	金額																				
<p style="text-align:center;">その他購読料等 領収証</p> <table border="1" style="width:100%; border-collapse: collapse;"> <thead> <tr> <th style="width:30%;">品名</th> <th style="width:20%;">定価(税込)</th> <th style="width:10%;">部数</th> <th style="width:40%;">金額</th> </tr> </thead> <tbody> <tr> <td>公明新聞※</td> <td style="text-align:right;">1,887</td> <td style="text-align:center;">1</td> <td style="text-align:right;">1,887</td> </tr> </tbody> </table> <p>※は軽減税率対象品目です。 (10%対象 0) (8%対象 1,887)</p> <p>販売店住所 TEL [Redacted]</p> <p>お申込No. [Redacted]</p>		品名	定価(税込)	部数	金額	公明新聞※	1,887	1	1,887	<p style="text-align:center;">その他購読料等 領収証</p> <table border="1" style="width:100%; border-collapse: collapse;"> <thead> <tr> <th style="width:30%;">品名</th> <th style="width:20%;">定価(税込)</th> <th style="width:10%;">部数</th> <th style="width:40%;">金額</th> </tr> </thead> <tbody> <tr> <td>公明新聞※</td> <td style="text-align:right;">1,887</td> <td style="text-align:center;">1</td> <td style="text-align:right;">1,887</td> </tr> </tbody> </table> <p>※は軽減税率対象品目です。 (10%対象 0) (8%対象 1,887)</p> <p>販売店住所 TEL [Redacted]</p> <p>お申込No. [Redacted]</p>		品名	定価(税込)	部数	金額	公明新聞※	1,887	1	1,887				
品名	定価(税込)	部数	金額																				
公明新聞※	1,887	1	1,887																				
品名	定価(税込)	部数	金額																				
公明新聞※	1,887	1	1,887																				

- 注) 1 按分又は経費分割により支出を行った場合は、「領収書等の写し添付欄」の余白に按分率又は経費分割内訳額を記載する事。
- 2 調査研究（海外で行うものに限り、視察を含む。）又は調査委託に関する支出に係る領収書等の写しを提出する場合には、政務活動報告書（別記様式第7号の2）を提出すること。

領 収 書 等 添 付 票

経 費 の 項 目	資料購入費	添付票整理番号	113-4																				
使 途																							
政 務 活 動 の 支 出 額																							
領収書等の写し添付欄																							
<p style="text-align: center;">新聞購読料 領 収 証</p> <p>内藤 芳秀 様 ご購読ありがとうございます。 下記金額を正に領収いたしました。 2020年8月分 領収日 8月9日</p> <table border="1" style="width:100%; border-collapse: collapse;"> <tr> <td style="width:80%;">額収金額</td> <td style="text-align: right;">¥1,887</td> </tr> </table> <table border="1" style="width:100%; border-collapse: collapse; margin-top: 10px;"> <thead> <tr> <th style="width:30%;">品名</th> <th style="width:20%;">定価/税込</th> <th style="width:10%;">部数</th> <th style="width:40%;">金額</th> </tr> </thead> <tbody> <tr> <td> </td> <td> </td> <td> </td> <td> </td> </tr> </tbody> </table>		額収金額	¥1,887	品名	定価/税込	部数	金額					<p style="text-align: center;">新聞購読料 領 収 証</p> <p>内藤 芳秀 様 ご購読ありがとうございます。 下記金額を正に領収いたしました。 2020年9月分 領収日 9月9日</p> <table border="1" style="width:100%; border-collapse: collapse;"> <tr> <td style="width:80%;">額収金額</td> <td style="text-align: right;">¥1,887</td> </tr> </table> <table border="1" style="width:100%; border-collapse: collapse; margin-top: 10px;"> <thead> <tr> <th style="width:30%;">品名</th> <th style="width:20%;">定価/税込</th> <th style="width:10%;">部数</th> <th style="width:40%;">金額</th> </tr> </thead> <tbody> <tr> <td> </td> <td> </td> <td> </td> <td> </td> </tr> </tbody> </table>		額収金額	¥1,887	品名	定価/税込	部数	金額				
額収金額	¥1,887																						
品名	定価/税込	部数	金額																				
額収金額	¥1,887																						
品名	定価/税込	部数	金額																				
<p style="text-align: center;">その他購読料等 領 収 証</p> <table border="1" style="width:100%; border-collapse: collapse;"> <thead> <tr> <th style="width:30%;">品名</th> <th style="width:20%;">定価/税込</th> <th style="width:10%;">部数</th> <th style="width:40%;">金額</th> </tr> </thead> <tbody> <tr> <td>公明新聞※</td> <td style="text-align: right;">1,887</td> <td style="text-align: center;">1</td> <td style="text-align: right;">1,887</td> </tr> </tbody> </table> <p>※は軽減税率対象品目です。 (10%対象 0) (8%対象 1,887)</p>		品名	定価/税込	部数	金額	公明新聞※	1,887	1	1,887	<p style="text-align: center;">その他購読料等 領 収 証</p> <table border="1" style="width:100%; border-collapse: collapse;"> <thead> <tr> <th style="width:30%;">品名</th> <th style="width:20%;">定価/税込</th> <th style="width:10%;">部数</th> <th style="width:40%;">金額</th> </tr> </thead> <tbody> <tr> <td>公明新聞※</td> <td style="text-align: right;">1,887</td> <td style="text-align: center;">1</td> <td style="text-align: right;">1,887</td> </tr> </tbody> </table> <p>※は軽減税率対象品目です。 (10%対象 0) (8%対象 1,887)</p>		品名	定価/税込	部数	金額	公明新聞※	1,887	1	1,887				
品名	定価/税込	部数	金額																				
公明新聞※	1,887	1	1,887																				
品名	定価/税込	部数	金額																				
公明新聞※	1,887	1	1,887																				
販売店 住所 TEL お申込No.		販売店 住所 TEL お申込No.																					

- 注) 1 按分又は経費分割により支出を行った場合は、「領収書等の写し添付欄」の余白に按分率又は経費分割内訳額を記載する事。
- 2 調査研究（海外で行うものに限り、視察を含む。）又は調査委託に関する支出に係る領収書等の写しを提出する場合には、政務活動報告書（別記様式第7号の2）を提出すること。

領 収 書 等 添 付 票

経 費 の 項 目	資料購入費	添付票整理番号	113-5																
使 途																			
政 務 活 動 の 支 出 額																			
領収書等の写し添付欄																			
新聞購読料 領 収 証		新聞購読料 領 収 証																	
内藤 芳秀 様 ご購読ありがとうございます。 下記金額を正に領収いたしました。 2020年10月分 領収日 10月30日 領収金額 ￥1,887		内藤 芳秀 様 ご購読ありがとうございます。 下記金額を正に領収いたしました。 2020年11月分 領収日 11月27日 領収金額 ￥1,887																	
<table border="1" style="width:100%; border-collapse: collapse;"> <thead> <tr> <th>品名</th> <th>定価(税込)</th> <th>部数</th> <th>金額</th> </tr> </thead> <tbody> <tr> <td> </td> <td> </td> <td> </td> <td> </td> </tr> </tbody> </table>		品名	定価(税込)	部数	金額					<table border="1" style="width:100%; border-collapse: collapse;"> <thead> <tr> <th>品名</th> <th>定価(税込)</th> <th>部数</th> <th>金額</th> </tr> </thead> <tbody> <tr> <td> </td> <td> </td> <td> </td> <td> </td> </tr> </tbody> </table>		品名	定価(税込)	部数	金額				
品名	定価(税込)	部数	金額																
品名	定価(税込)	部数	金額																
その他購読料等 領 収 証		その他購読料等 領 収 証																	
<table border="1" style="width:100%; border-collapse: collapse;"> <thead> <tr> <th>品名</th> <th>定価(税込)</th> <th>部数</th> <th>金額</th> </tr> </thead> <tbody> <tr> <td>公明新聞※</td> <td>1,887</td> <td>1</td> <td>1,887</td> </tr> </tbody> </table> ※は軽減税率対象品目です。 (10%対象 0) (8%対象 1,887)		品名	定価(税込)	部数	金額	公明新聞※	1,887	1	1,887	<table border="1" style="width:100%; border-collapse: collapse;"> <thead> <tr> <th>品名</th> <th>定価(税込)</th> <th>部数</th> <th>金額</th> </tr> </thead> <tbody> <tr> <td>公明新聞※</td> <td>1,887</td> <td>1</td> <td>1,887</td> </tr> </tbody> </table> ※は軽減税率対象品目です。 (10%対象 0) (8%対象 1,887)		品名	定価(税込)	部数	金額	公明新聞※	1,887	1	1,887
品名	定価(税込)	部数	金額																
公明新聞※	1,887	1	1,887																
品名	定価(税込)	部数	金額																
公明新聞※	1,887	1	1,887																
販売店住所 TEL	[Redacted]		[Redacted]																
お申込No.	[Redacted]		[Redacted]																

- 注) 1 按分又は経費分割により支出を行った場合は、「領収書等の写し添付欄」の余白に按分率又は経費分割内訳額を記載する事。
- 2 調査研究（海外で行うものに限り、視察を含む。）又は調査委託に関する支出に係る領収書等の写しを提出する場合には、政務活動報告書（別記様式第7号の2）を提出すること。

領 収 書 等 添 付 票

経費の項目	資料購入費	添付票整理番号	113-6																
使 途																			
政務活動の 支 出 額																			
領収書等の写し添付欄																			
新聞購読料 領収証		新聞購読料 領収証																	
内藤 芳秀 様 ご購読ありがとうございます。 下記金額を正に領収いたしました。 2020年12月分		内藤 芳秀 様 ご購読ありがとうございます。 下記金額を正に領収いたしました。 2021年1月分																	
領収日 12月25日		領収日 1月28日																	
領収金額 ￥1,887		領収金額 ￥1,887																	
<table border="1" style="width:100%; border-collapse: collapse;"> <thead> <tr> <th>品名</th> <th>定価(税込)</th> <th>部数</th> <th>金額</th> </tr> </thead> <tbody> <tr> <td> </td> <td> </td> <td> </td> <td> </td> </tr> </tbody> </table>		品名	定価(税込)	部数	金額					<table border="1" style="width:100%; border-collapse: collapse;"> <thead> <tr> <th>品名</th> <th>定価(税込)</th> <th>部数</th> <th>金額</th> </tr> </thead> <tbody> <tr> <td> </td> <td> </td> <td> </td> <td> </td> </tr> </tbody> </table>		品名	定価(税込)	部数	金額				
品名	定価(税込)	部数	金額																
品名	定価(税込)	部数	金額																
その他購読料等 領収証		その他購読料等 領収証																	
<table border="1" style="width:100%; border-collapse: collapse;"> <thead> <tr> <th>品名</th> <th>定価(税込)</th> <th>部数</th> <th>金額</th> </tr> </thead> <tbody> <tr> <td>公明新聞※</td> <td>1,887</td> <td>1</td> <td>1,887</td> </tr> </tbody> </table>		品名	定価(税込)	部数	金額	公明新聞※	1,887	1	1,887	<table border="1" style="width:100%; border-collapse: collapse;"> <thead> <tr> <th>品名</th> <th>定価(税込)</th> <th>部数</th> <th>金額</th> </tr> </thead> <tbody> <tr> <td>公明新聞※</td> <td>1,887</td> <td>1</td> <td>1,887</td> </tr> </tbody> </table>		品名	定価(税込)	部数	金額	公明新聞※	1,887	1	1,887
品名	定価(税込)	部数	金額																
公明新聞※	1,887	1	1,887																
品名	定価(税込)	部数	金額																
公明新聞※	1,887	1	1,887																
※は軽減税率対象品目です。 (10%対象 0) (8%対象 1,887)		※は軽減税率対象品目です。 (10%対象 0) (8%対象 1,887)																	
販売店 住 所 TEL お申込No.																			

- 注) 1 按分又は経費分割により支出を行った場合は、「領収書等の写し添付欄」の余白に按分率又は経費分割内訳額を記載する事。
- 2 調査研究（海外で行うものに限り、視察を含む。）又は調査委託に関する支出に係る領収書等の写しを提出する場合には、政務活動報告書（別記様式第7号の2）を提出すること。

領 収 書 等 添 付 票

経費の項目	資料購入費	添付票整理番号	113-7																
使 途																			
政務活動の 支 出 額																			
領収書等の写し添付欄																			
<p style="text-align:center;">新聞購読料 領 収 証</p> <p>内藤 芳秀 様 ご購読ありがとうございます。 下記金額を正に領収いたしました。 2021年2月分 領収日 2月26日 領収金額 ¥1,887</p> <table border="1" style="width:100%; border-collapse: collapse;"> <thead> <tr> <th>品名</th> <th>定価</th> <th>数量</th> <th>金額</th> </tr> </thead> <tbody> <tr> <td> </td> <td> </td> <td> </td> <td> </td> </tr> </tbody> </table>		品名	定価	数量	金額					<p style="text-align:center;">新聞購読料 領 収 証</p> <p>内藤 芳秀 様 ご購読ありがとうございます。 下記金額を正に領収いたしました。 2021年3月分 領収日 3月29日 領収金額 ¥1,887</p> <table border="1" style="width:100%; border-collapse: collapse;"> <thead> <tr> <th>品名</th> <th>定価</th> <th>数量</th> <th>金額</th> </tr> </thead> <tbody> <tr> <td> </td> <td> </td> <td> </td> <td> </td> </tr> </tbody> </table>		品名	定価	数量	金額				
品名	定価	数量	金額																
品名	定価	数量	金額																
<p style="text-align:center;">その他購読料等 領 収 証</p> <table border="1" style="width:100%; border-collapse: collapse;"> <thead> <tr> <th>品名</th> <th>定価</th> <th>数量</th> <th>金額</th> </tr> </thead> <tbody> <tr> <td>公明新聞※</td> <td>1,887</td> <td>1</td> <td>1,887</td> </tr> </tbody> </table> <p style="font-size: small;">※は軽減税率対象品目です。 (10%対象 0) (8%対象 1,887)</p>		品名	定価	数量	金額	公明新聞※	1,887	1	1,887	<p style="text-align:center;">その他購読料等 領 収 証</p> <table border="1" style="width:100%; border-collapse: collapse;"> <thead> <tr> <th>品名</th> <th>定価</th> <th>数量</th> <th>金額</th> </tr> </thead> <tbody> <tr> <td>公明新聞※</td> <td>1,887</td> <td>1</td> <td>1,887</td> </tr> </tbody> </table> <p style="font-size: small;">※は軽減税率対象品目です。 (10%対象 0) (8%対象 1,887)</p>		品名	定価	数量	金額	公明新聞※	1,887	1	1,887
品名	定価	数量	金額																
公明新聞※	1,887	1	1,887																
品名	定価	数量	金額																
公明新聞※	1,887	1	1,887																
販売店 住所 TEL お申込No.		販売店 住所 TEL お申込No.																	



注) 1 按分又は経費分割により支出を行った場合は、「領収書等の写し添付欄」の余白に按分率又は経費分割内訳額を記載する事。
 2 調査研究（海外で行うものに限り、視察を含む。）又は調査委託に関する支出に係る領収書等の写しを提出する場合には、政務活動報告書（別記様式第7号の2）を提出すること。

領 収 書 等 添 付 票

経 費 の 項 目	資料購入費	添付票整理番号	114-1
使 途	「赤旗」大田出張所 「しんぶん赤旗」日曜版 令和2年4月～3年3月分 930円×12ヶ月=11,160円		
政 務 活 動 の 支 出 額	¥8,928-		
領収書等の写し添付欄			
		金額	
4月分		930円	
5月分		930円	
6月分		930円	
7月分		930円	
8月分		930円	
9月分		930円	
10月分		930円	
11月分		930円	
12月分		930円	
1月分		930円	
2月分		930円	
3月分		930円	
計		11,160円	
按分割合：80%			
政務活動費からの支出額 $11,160円 \times 0.8 = 8,928円$			

- 注) 1 按分又は経費分割により支出を行った場合は、「領収書等の写し添付欄」の余白に按分率又は経費分割内訳額を記載する事。
- 2 調査研究（海外で行うものに限る、視察を含む。）又は調査委託に関する支出に係る領収書等の写しを提出する場合には、政務活動報告書（別記様式第7号の2）を提出すること。

領 収 書 等 添 付 票

経費の項目	資料購入費	添付票整理番号	114-2
使途			
政務活動の支出額			
領収書等の写し添付欄			
<p>内藤 芳秀 様</p> <p>新聞・雑誌名 部数 金額 「しんぶん赤旗」日曜版 1 930</p> <p>新型コロナウイルス感染拡大が大問題になっています。みなさんの不安に寄り添って、解決をめざす活動に全力をあげます。</p>		<p>日本共産党発行の しんぶん赤旗 領収書</p> <p>2020年4月分 上記の金額たしがいただきました。 ありがとうございました。</p> <p>「赤旗」大田出張所 大田市大田町大沢694-1 TEL 0854-82-1210 FAX 0854-82-1210</p> <p>領収日 4/20 投書 </p>	
<p>内藤 芳秀 様</p> <p>新聞・雑誌名 部数 金額 「しんぶん赤旗」日曜版 1 930</p> <p>当地区委員会では「赤旗」日刊紙、日曜版と各種雑誌の購読料の自動引き落とし制度を導入しました。ご利用の方は、ご連絡下さい。</p>		<p>日本共産党発行の しんぶん赤旗 領収書</p> <p>2020年5月分 上記の金額たしがいただきました。 ありがとうございました。</p> <p>「赤旗」大田出張所 大田市大田町大沢694-1 TEL 0854-82-1210 FAX 0854-82-1210</p> <p>領収日 5/30 投書 </p>	
<p>内藤 芳秀 様</p> <p>新聞・雑誌名 部数 金額 「しんぶん赤旗」日曜版 1 930</p> <p>新型コロナウイルスの世界的感染拡大で、国際的に政治と社会のあり方が根本から問い直される状況になっています。</p>		<p>日本共産党発行の しんぶん赤旗 領収書</p> <p>2020年6月分 上記の金額たしがいただきました。 ありがとうございました。</p> <p>「赤旗」大田出張所 大田市大田町大沢694-1 TEL 0854-82-1210 FAX 0854-82-1210</p> <p>領収日 6/30 投書 </p>	

- 注) 1 按分又は経費分割により支出を行った場合は、「領収書等の写し添付欄」の余白に按分率又は経費分割内訳額を記載する事。
- 2 調査研究（海外で行うものに限り、視察を含む。）又は調査委託に関する支出に係る領収書等の写しを提出する場合には、政務活動報告書（別記様式第7号の2）を提出すること。

領 収 書 等 添 付 票

経費の項目	資料購入費	添付票整理番号	114-3								
使 途											
政務活動の 支 出 額											
領収書等の写し添付欄											
<p style="text-align: right;">日本共産党発行の しんぶん赤旗 領 収 書</p> <p>内藤 芳秀 様</p> <table border="0"> <tr> <td>新聞・雑誌名</td> <td>部数</td> <td>金額</td> <td>930 円</td> </tr> <tr> <td>「しんぶん赤旗」日曜版</td> <td>1</td> <td>930</td> <td></td> </tr> </table> <p>2020 年 7 月分 上記の金額たしかにいただきました。 ありがとうございました。</p> <p>「赤旗」大田出張所 大田市大田町大沢694-1 TEL 0854-82-1210 FAX 0854-82-1210</p> <p>コロナ禍のもと、資本主義下での格差や環境破壊への懸念、打開への模索が広がっている。資本主義を乗り越える社会を展望しよう</p> <p>領収日 7/29 投書</p>				新聞・雑誌名	部数	金額	930 円	「しんぶん赤旗」日曜版	1	930	
新聞・雑誌名	部数	金額	930 円								
「しんぶん赤旗」日曜版	1	930									
<p style="text-align: right;">日本共産党発行の しんぶん赤旗 領 収 書</p> <p>内藤 芳秀 様</p> <table border="0"> <tr> <td>新聞・雑誌名</td> <td>部数</td> <td>金額</td> <td>930 円</td> </tr> <tr> <td>「しんぶん赤旗」日曜版</td> <td>1</td> <td>930</td> <td></td> </tr> </table> <p>2020 年 8 月分 上記の金額たしかにいただきました。 ありがとうございました。</p> <p>「赤旗」大田出張所 大田市大田町大沢694-1 TEL 0854-82-1210 FAX 0854-82-1210</p> <p>新型コロナウイルス感染の拡大、豪雨災害が相次ぐなど悪天候が続く中で、共産党は国民の苦難軽減の活動に全力を挙げています。</p> <p>領収日 8/25 投書</p>				新聞・雑誌名	部数	金額	930 円	「しんぶん赤旗」日曜版	1	930	
新聞・雑誌名	部数	金額	930 円								
「しんぶん赤旗」日曜版	1	930									
<p style="text-align: right;">日本共産党発行の しんぶん赤旗 領 収 書</p> <p>内藤 芳秀 様</p> <table border="0"> <tr> <td>新聞・雑誌名</td> <td>部数</td> <td>金額</td> <td>930 円</td> </tr> <tr> <td>「しんぶん赤旗」日曜版</td> <td>1</td> <td>930</td> <td></td> </tr> </table> <p>2020 年 9 月分 上記の金額たしかにいただきました。 ありがとうございました。</p> <p>「赤旗」大田出張所 大田市大田町大沢694-1 TEL 0854-82-1210 FAX 0854-82-1210</p> <p>安倍首相が辞めても、「安倍政治」とのたまたかの執着はついていない。来るべき総選挙で、野党連合政権に道を開くために頑張ろう</p> <p>領収日 9/26 投書</p>				新聞・雑誌名	部数	金額	930 円	「しんぶん赤旗」日曜版	1	930	
新聞・雑誌名	部数	金額	930 円								
「しんぶん赤旗」日曜版	1	930									

- 注) 1 按分又は経費分割により支出を行った場合は、「領収書等の写し添付欄」の余白に按分率又は経費分割内訳額を記載する事。
- 2 調査研究（海外で行うものに限る、視察を含む。）又は調査委託に関する支出に係る領収書等の写しを提出する場合には、政務活動報告書（別記様式第7号の2）を提出すること。

領 収 書 等 添 付 票

経費の項目	資料購入費	添付票整理番号	114-4
使途			
政務活動の支出額			

領収書等の写し添付欄

内藤 芳秀 様

新聞・雑誌名 部数 金額
「しんぶん赤旗」日曜版 1 930

日本共産党発行の **しんぶん赤旗**
領収書 930 円

2020 年 10 月分
上記の金額たしかにいただきました。
ありがとうございました。

「赤旗」出雲出張所
出雲市塩冶有原町6-29
電話 0853-22-4031
フックス 0853-23-3430

領収日 10/30 扱者 XXXXXXXXXX

内藤 芳秀 様

新聞・雑誌名 部数 金額
「しんぶん赤旗」日曜版 1 930

日本共産党発行の **しんぶん赤旗**
領収書 930 円

2020 年 11 月分
上記の金額たしかにいただきました。
ありがとうございました。

「赤旗」出雲出張所
出雲市塩冶有原町6-29
電話 0853-22-4031
フックス 0853-23-3430

一希望ある新しい日本へ日本共産党は次の総選挙で政権交代を実現し、野党連合政権を樹立することに正面から挑戦します。

領収日 11/30 扱者 XXXXXXXXXX

内藤 芳秀 様

新聞・雑誌名 部数 金額
「しんぶん赤旗」日曜版 1 930

日本共産党発行の **しんぶん赤旗**
領収書 930 円

2020 年 12 月分
上記の金額たしかにいただきました。
ありがとうございました。

「赤旗」出雲出張所
出雲市塩冶有原町6-29
電話 0853-22-4031
フックス 0853-23-3430

領収日 12/28 扱者 XXXXXXXXXX

- 注) 1 按分又は経費分割により支出を行った場合は、「領収書等の写し添付欄」の余白に按分率又は経費分割内訳額を記載する事。
- 2 調査研究（海外で行うものに限る、視察を含む。）又は調査委託に関する支出に係る領収書等の写しを提出する場合には、政務活動報告書（別記様式第7号の2）を提出すること。

領 収 書 等 添 付 票

経 費 の 項 目	資料購入費	添付票整理番号	114-5								
使 途											
政 務 活 動 の 支 出 額											
領収書等の写し添付欄											
<p style="text-align: right;">日本共産党発行の しんぶん赤旗 領 収 書</p> <p>内藤 芳秀 様</p> <table border="0"> <tr> <td>新聞・雑誌名</td> <td>部数</td> <td>金額</td> <td>930 円</td> </tr> <tr> <td>「しんぶん赤旗」日曜版</td> <td>1</td> <td>930</td> <td></td> </tr> </table> <p>2021 年 1 月分 上記の金額だけいただきました。 ありがとうございました。 「赤旗」赤名出張所 飯南町下赤名993-3（西尾） TEL 0854-76-2010 FAX 0854-76-2010</p> <p>当地区委員会では「赤旗」日刊紙、日曜版と各種雑誌の購読料の自動引き落とし制度を導入しました。ご利用の方は、ご連絡下さい。</p> <p>領収日 1/29 扱番</p>				新聞・雑誌名	部数	金額	930 円	「しんぶん赤旗」日曜版	1	930	
新聞・雑誌名	部数	金額	930 円								
「しんぶん赤旗」日曜版	1	930									
<p style="text-align: right;">日本共産党発行の しんぶん赤旗 領 収 書</p> <p>内藤 芳秀 様</p> <table border="0"> <tr> <td>新聞・雑誌名</td> <td>部数</td> <td>金額</td> <td>930 円</td> </tr> <tr> <td>「しんぶん赤旗」日曜版</td> <td>1</td> <td>930</td> <td></td> </tr> </table> <p>2021 年 2 月分 上記の金額だけいただきました。 ありがとうございました。 「しんぶん赤旗」大田出張所 大田市大田町大沢694-1 TEL 0854-82-1210 FAX 0854-82-1210</p> <p>日本共産党演説会：3月14日（日）14時～ 場所：出雲・朱鷺会館（JR西出雲駅北） 弁士：笠井亮党衆議院議員ほか</p> <p>領収日 2/24 扱番</p>				新聞・雑誌名	部数	金額	930 円	「しんぶん赤旗」日曜版	1	930	
新聞・雑誌名	部数	金額	930 円								
「しんぶん赤旗」日曜版	1	930									
<p style="text-align: right;">日本共産党発行の しんぶん赤旗 領 収 書</p> <p>内藤 芳秀 様</p> <table border="0"> <tr> <td>新聞・雑誌名</td> <td>部数</td> <td>金額</td> <td>930 円</td> </tr> <tr> <td>「しんぶん赤旗」日曜版</td> <td>1</td> <td>930</td> <td></td> </tr> </table> <p>2021 年 3 月分 上記の金額だけいただきました。 ありがとうございました。 「しんぶん赤旗」大田出張所 大田市大田町大沢694-1 TEL 0854-82-1210 FAX 0854-82-1210</p> <p>日頃からの日本共産党へのご支援に、心から感謝申し上げます。引き続き「しんぶん赤旗」の購読をよろしくお願いします。</p> <p>領収日 3/30 扱番</p>				新聞・雑誌名	部数	金額	930 円	「しんぶん赤旗」日曜版	1	930	
新聞・雑誌名	部数	金額	930 円								
「しんぶん赤旗」日曜版	1	930									

- 注) 1 按分又は経費分割により支出を行った場合は、「領収書等の写し添付欄」の余白に按分率又は経費分割内訳額を記載する事。
- 2 調査研究（海外で行うものに限る、視察を含む。）又は調査委託に関する支出に係る領収書等の写しを提出する場合には、政務活動報告書（別記様式第7号の2）を提出すること。

領 収 書 等 添 付 票

経 費 の 項 目	資料購入費	添付票整理番号	115-1
使 途	読売センター大田東・西 読売新聞 令和2年4月～3年3月分 3,400円×12ヶ月=40,800円		
政 務 活 動 の 支 出 額	¥32,640-		

領収書等の写し添付欄

	金額
4月分	3,400円
5月分	3,400円
6月分	3,400円
7月分	3,400円
8月分	3,400円
9月分	3,400円
10月分	3,400円
11月分	3,400円
12月分	3,400円
1月分	3,400円
2月分	3,400円
3月分	3,400円
計	40,800円

按分割合：80%

政務活動費からの支出額 $40,800円 \times 0.8 = 32,640円$

- 注) 1 按分又は経費分割により支出を行った場合は、「領収書等の写し添付欄」の余白に按分率又は経費分割内訳額を記載する事。
 2 調査研究（海外で行うものに限る、視察を含む。）又は調査委託に関する支出に係る領収書等の写しを提出する場合には、政務活動報告書（別記様式第7号の2）を提出すること。

領収書等添付票

経費の項目	資料購入費	添付票整理番号	115-2																																								
使途																																											
政務活動の支出額																																											
領収書等の写し添付欄																																											
<p>領収書 区域004 全戸0048 お問合せNo00338</p> <p>お名前 内藤 芳秀 様</p> <p>2年 4月分</p> <table border="1" style="width:100%; border-collapse: collapse;"> <thead> <tr> <th>記</th> <th>柄</th> <th>部数</th> <th>金額</th> </tr> </thead> <tbody> <tr> <td>1</td> <td>読売</td> <td>1</td> <td>3,400</td> </tr> <tr> <td>2</td> <td></td> <td></td> <td></td> </tr> <tr> <td>3</td> <td></td> <td></td> <td></td> </tr> <tr> <td colspan="2">合計</td> <td></td> <td>3,400円</td> </tr> </tbody> </table> <p>領収日 2年 4月 28日</p> <p>読売センター大田東・西 Tel.84-5111 大田市大田町口1173-4</p>		記	柄	部数	金額	1	読売	1	3,400	2				3				合計			3,400円	<p>領収書 区域004 全戸0048 お問合せNo00338</p> <p>お名前 内藤 芳秀 様</p> <p>2年 7月分</p> <table border="1" style="width:100%; border-collapse: collapse;"> <thead> <tr> <th>記</th> <th>柄</th> <th>部数</th> <th>金額</th> </tr> </thead> <tbody> <tr> <td>1</td> <td>読売</td> <td>1</td> <td>3,400</td> </tr> <tr> <td>2</td> <td></td> <td></td> <td></td> </tr> <tr> <td>3</td> <td></td> <td></td> <td></td> </tr> <tr> <td colspan="2">合計</td> <td></td> <td>3,400円</td> </tr> </tbody> </table> <p>領収日 2年 7月 27日</p> <p>読売センター大田東・西 Tel.84-5111 大田市大田町口1173-4</p>		記	柄	部数	金額	1	読売	1	3,400	2				3				合計			3,400円
記	柄	部数	金額																																								
1	読売	1	3,400																																								
2																																											
3																																											
合計			3,400円																																								
記	柄	部数	金額																																								
1	読売	1	3,400																																								
2																																											
3																																											
合計			3,400円																																								
<p>領収書 区域004 全戸0048 お問合せNo00338</p> <p>お名前 内藤 芳秀 様</p> <p>2年 5月分</p> <table border="1" style="width:100%; border-collapse: collapse;"> <thead> <tr> <th>記</th> <th>柄</th> <th>部数</th> <th>金額</th> </tr> </thead> <tbody> <tr> <td>1</td> <td>読売</td> <td>1</td> <td>3,400</td> </tr> <tr> <td>2</td> <td></td> <td></td> <td></td> </tr> <tr> <td>3</td> <td></td> <td></td> <td></td> </tr> <tr> <td colspan="2">合計</td> <td></td> <td>3,400円</td> </tr> </tbody> </table> <p>領収日 2年 5月 28日</p> <p>読売センター大田東・西 Tel.84-5111 大田市大田町口1173-4</p>		記	柄	部数	金額	1	読売	1	3,400	2				3				合計			3,400円	<p>領収書 区域005 全戸0048 お問合せNo00338</p> <p>お名前 内藤 芳秀 様</p> <p>2年 8月分</p> <table border="1" style="width:100%; border-collapse: collapse;"> <thead> <tr> <th>記</th> <th>柄</th> <th>部数</th> <th>金額</th> </tr> </thead> <tbody> <tr> <td>1</td> <td>読売</td> <td>1</td> <td>3,400</td> </tr> <tr> <td>2</td> <td></td> <td></td> <td></td> </tr> <tr> <td>3</td> <td></td> <td></td> <td></td> </tr> <tr> <td colspan="2">合計</td> <td></td> <td>3,400円</td> </tr> </tbody> </table> <p>領収日 2年 8月 29日</p> <p>読売センター大田東・西 Tel.84-5111 大田市大田町口1173-4</p>		記	柄	部数	金額	1	読売	1	3,400	2				3				合計			3,400円
記	柄	部数	金額																																								
1	読売	1	3,400																																								
2																																											
3																																											
合計			3,400円																																								
記	柄	部数	金額																																								
1	読売	1	3,400																																								
2																																											
3																																											
合計			3,400円																																								
<p>領収書 区域004 全戸0048 お問合せNo00338</p> <p>お名前 内藤 芳秀 様</p> <p>2年 6月分</p> <table border="1" style="width:100%; border-collapse: collapse;"> <thead> <tr> <th>記</th> <th>柄</th> <th>部数</th> <th>金額</th> </tr> </thead> <tbody> <tr> <td>1</td> <td>読売</td> <td>1</td> <td>3,400</td> </tr> <tr> <td>2</td> <td></td> <td></td> <td></td> </tr> <tr> <td>3</td> <td></td> <td></td> <td></td> </tr> <tr> <td colspan="2">合計</td> <td></td> <td>3,400円</td> </tr> </tbody> </table> <p>領収日 2年 6月 27日</p> <p>読売センター大田東・西 Tel.84-5111 大田市大田町口1173-4</p>		記	柄	部数	金額	1	読売	1	3,400	2				3				合計			3,400円	<p>領収書 区域005 全戸0048 お問合せNo00338</p> <p>お名前 内藤 芳秀 様</p> <p>2年 9月分</p> <table border="1" style="width:100%; border-collapse: collapse;"> <thead> <tr> <th>記</th> <th>柄</th> <th>部数</th> <th>金額</th> </tr> </thead> <tbody> <tr> <td>1</td> <td>読売</td> <td>1</td> <td>3,400</td> </tr> <tr> <td>2</td> <td></td> <td></td> <td></td> </tr> <tr> <td>3</td> <td></td> <td></td> <td></td> </tr> <tr> <td colspan="2">合計</td> <td></td> <td>3,400円</td> </tr> </tbody> </table> <p>領収日 2年 9月 28日</p> <p>読売センター大田東・西 Tel.84-5111 大田市大田町口1173-4</p>		記	柄	部数	金額	1	読売	1	3,400	2				3				合計			3,400円
記	柄	部数	金額																																								
1	読売	1	3,400																																								
2																																											
3																																											
合計			3,400円																																								
記	柄	部数	金額																																								
1	読売	1	3,400																																								
2																																											
3																																											
合計			3,400円																																								

- 注) 1 按分又は経費分割により支出を行った場合は、「領収書等の写し添付欄」の余白に按分率又は経費分割内訳額を記載する事。
- 2 調査研究（海外で行うものに限りに、視察を含む。）又は調査委託に関する支出に係る領収書等の写しを提出する場合には、政務活動報告書（別記様式第7号の2）を提出すること。

領収書等添付票

経費の項目	資料購入費	添付票整理番号	115-3
使途			
政務活動の支出額			

領収書等の写し添付欄

領収書 区域005 全戸0048 お問合せNo00338

お名前 内藤 芳秀 様

2年 10月分

記号	品名	部数	金額
1	読売	1	3,400
2			
3			
合計			3,400円

領収日 2年10月27日

読売センター大田東・西 Tel.84-5111
大田市大田町口1173-4



領収書 区域005 全戸0048 お問合せNo00338

お名前 内藤 芳秀 様

3年 1月分

記号	品名	部数	金額
1	読売	1	3,400
2			
3			
合計			3,400円

領収日 3年1月27日

読売センター大田東・西 Tel.84-5111
大田市大田町口1173-4



領収書 区域005 全戸0048 お問合せNo00338

お名前 内藤 芳秀 様

2年 11月分

記号	品名	部数	金額
1	読売	1	3,400
2			
3			
合計			3,400円

領収日 2年11月27日

読売センター大田東・西 Tel.84-5111
大田市大田町口1173-4



領収書 区域005 全戸0048 お問合せNo00338

お名前 内藤 芳秀 様

3年 2月分

記号	品名	部数	金額
1	読売	1	3,400
2			
3			
合計			3,400円

領収日 3年2月26日

読売センター大田東・西 Tel.84-5111
大田市大田町口1173-4



領収書 区域005 全戸0048 お問合せNo00338

お名前 内藤 芳秀 様

2年 12月分

記号	品名	部数	金額
1	読売	1	3,400
2			
3			
合計			3,400円

領収日 2年12月27日

読売センター大田東・西 Tel.84-5111
大田市大田町口1173-4



領収書 区域005 全戸0048 お問合せNo00338

お名前 内藤 芳秀 様

3年 3月分

記号	品名	部数	金額
1	読売	1	3,400
2			
3			
合計			3,400円

領収日 3年3月29日

読売センター大田東・西 Tel.84-5111
大田市大田町口1173-4



- 注) 1 按分又は経費分割により支出を行った場合は、「領収書等の写し添付欄」の余白に按分率又は経費分割内訳額を記載する事。
- 2 調査研究（海外で行うものに限る、視察を含む。）又は調査委託に関する支出に係る領収書等の写しを提出する場合には、政務活動報告書（別記様式第7号の2）を提出すること。

領 収 書 等 添 付 票

経費の項目	資料購入費	添付票整理番号	116-1																												
使途	山陰中央新報 大田西部販売所 山陰経済ウイークリー 令和2年4月～3年1月分 3,150円×10ヶ月=31,500円																														
政務活動の支出額	¥25,200-																														
領収書等の写し添付欄 <table border="1" style="margin-left: auto; margin-right: auto;"> <thead> <tr> <th></th> <th>金額</th> </tr> </thead> <tbody> <tr><td>4月分</td><td>3150円</td></tr> <tr><td>5月分</td><td>3150円</td></tr> <tr><td>6月分</td><td>3150円</td></tr> <tr><td>7月分</td><td>3150円</td></tr> <tr><td>8月分</td><td>3150円</td></tr> <tr><td>9月分</td><td>3150円</td></tr> <tr><td>10月分</td><td>3150円</td></tr> <tr><td>11月分</td><td>3150円</td></tr> <tr><td>12月分</td><td>3150円</td></tr> <tr><td>1月分</td><td>3150円</td></tr> <tr><td>2月分</td><td>—</td></tr> <tr><td>3月分</td><td>—</td></tr> <tr><td>計</td><td>31500円</td></tr> </tbody> </table> <p style="margin-left: 40px;">按分割合：80%</p> <p style="margin-left: 40px;">政務活動費からの支出額 31,500円×0.8=25,200円</p>					金額	4月分	3150円	5月分	3150円	6月分	3150円	7月分	3150円	8月分	3150円	9月分	3150円	10月分	3150円	11月分	3150円	12月分	3150円	1月分	3150円	2月分	—	3月分	—	計	31500円
	金額																														
4月分	3150円																														
5月分	3150円																														
6月分	3150円																														
7月分	3150円																														
8月分	3150円																														
9月分	3150円																														
10月分	3150円																														
11月分	3150円																														
12月分	3150円																														
1月分	3150円																														
2月分	—																														
3月分	—																														
計	31500円																														

- 注) 1 按分又は経費分割により支出を行った場合は、「領収書等の写し添付欄」の余白に按分率又は経費分割内訳額を記載する事。
- 2 調査研究（海外で行うものに限る、視察を含む。）又は調査委託に関する支出に係る領収書等の写しを提出する場合には、政務活動報告書（別記様式第7号の2）を提出すること。

領 収 書 等 添 付 票

経費の項目	資料購入費	添付票整理番号	116-2																
使 途																			
政務活動の支出額																			
領収書等の写し添付欄																			
*** 2年 4月分 領収証 発証No. *** 内藤 芳秀 様		*** 2年 7月分 領収証 発証No. *** 内藤 芳秀 様																	
<table border="1" style="width:100%; border-collapse: collapse;"> <tr> <th>銘柄</th> <th>冊数</th> <th>金額</th> <th>合計金額</th> </tr> <tr> <td>山陰経済ウイークリー</td> <td></td> <td>3150</td> <td style="text-align:center;">¥ 3,150 (消費税込)</td> </tr> </table>		銘柄	冊数	金額	合計金額	山陰経済ウイークリー		3150	¥ 3,150 (消費税込)	<table border="1" style="width:100%; border-collapse: collapse;"> <tr> <th>銘柄</th> <th>冊数</th> <th>金額</th> <th>合計金額</th> </tr> <tr> <td>山陰経済ウイークリー</td> <td></td> <td>3150</td> <td style="text-align:center;">¥ 3,150 (消費税込)</td> </tr> </table>		銘柄	冊数	金額	合計金額	山陰経済ウイークリー		3150	¥ 3,150 (消費税込)
銘柄	冊数	金額	合計金額																
山陰経済ウイークリー		3150	¥ 3,150 (消費税込)																
銘柄	冊数	金額	合計金額																
山陰経済ウイークリー		3150	¥ 3,150 (消費税込)																
軽減税率対象外(10%) 毎度ご購入有難うございます 上記金額正に領収致しました 2年 4月27日 領収		軽減税率対象外(10%) 毎度ご購入有難うございます 上記金額正に領収致しました 2年 7月27日 領収																	
山陰中央新報 大田西部販売所 販売店 取扱番印		山陰中央新報 大田西部販売所 販売店 取扱番印																	
*** 2年 5月分 領収証 発証No. *** 内藤 芳秀 様		*** 2年 8月分 領収証 発証No. *** 内藤 芳秀 様																	
<table border="1" style="width:100%; border-collapse: collapse;"> <tr> <th>銘柄</th> <th>冊数</th> <th>金額</th> <th>合計金額</th> </tr> <tr> <td>山陰経済ウイークリー</td> <td></td> <td>3150</td> <td style="text-align:center;">¥ 3,150 (消費税込)</td> </tr> </table>		銘柄	冊数	金額	合計金額	山陰経済ウイークリー		3150	¥ 3,150 (消費税込)	<table border="1" style="width:100%; border-collapse: collapse;"> <tr> <th>銘柄</th> <th>冊数</th> <th>金額</th> <th>合計金額</th> </tr> <tr> <td>山陰経済ウイークリー</td> <td></td> <td>3150</td> <td style="text-align:center;">¥ 3,150 (消費税込)</td> </tr> </table>		銘柄	冊数	金額	合計金額	山陰経済ウイークリー		3150	¥ 3,150 (消費税込)
銘柄	冊数	金額	合計金額																
山陰経済ウイークリー		3150	¥ 3,150 (消費税込)																
銘柄	冊数	金額	合計金額																
山陰経済ウイークリー		3150	¥ 3,150 (消費税込)																
軽減税率対象外(10%) 毎度ご購入有難うございます 上記金額正に領収致しました 2年 5月28日 領収		軽減税率対象外(10%) 毎度ご購入有難うございます 上記金額正に領収致しました 2年 8月26日 領収																	
山陰中央新報 大田西部販売所 販売店 取扱番印		山陰中央新報 大田西部販売所 販売店 取扱番印																	
*** 2年 6月分 領収証 発証No. *** 内藤 芳秀 様		*** 2年 9月分 領収証 発証No. *** 内藤 芳秀 様																	
<table border="1" style="width:100%; border-collapse: collapse;"> <tr> <th>銘柄</th> <th>冊数</th> <th>金額</th> <th>合計金額</th> </tr> <tr> <td>山陰経済ウイークリー</td> <td></td> <td>3150</td> <td style="text-align:center;">¥ 3,150 (消費税込)</td> </tr> </table>		銘柄	冊数	金額	合計金額	山陰経済ウイークリー		3150	¥ 3,150 (消費税込)	<table border="1" style="width:100%; border-collapse: collapse;"> <tr> <th>銘柄</th> <th>冊数</th> <th>金額</th> <th>合計金額</th> </tr> <tr> <td>山陰経済ウイークリー</td> <td></td> <td>3150</td> <td style="text-align:center;">¥ 3,150 (消費税込)</td> </tr> </table>		銘柄	冊数	金額	合計金額	山陰経済ウイークリー		3150	¥ 3,150 (消費税込)
銘柄	冊数	金額	合計金額																
山陰経済ウイークリー		3150	¥ 3,150 (消費税込)																
銘柄	冊数	金額	合計金額																
山陰経済ウイークリー		3150	¥ 3,150 (消費税込)																
軽減税率対象外(10%) 毎度ご購入有難うございます 上記金額正に領収致しました 2年 6月27日 領収		軽減税率対象外(10%) 毎度ご購入有難うございます 上記金額正に領収致しました 2年 9月25日 領収																	
山陰中央新報 大田西部販売所 販売店 取扱番印		山陰中央新報 大田西部販売所 販売店 取扱番印																	

- 注) 1 按分又は経費分割により支出を行った場合は、「領収書等の写し添付欄」の余白に按分率又は経費分割内訳額を記載する事。
- 2 調査研究（海外で行うものに限り、視察を含む。）又は調査委託に関する支出に係る領収書等の写しを提出する場合には、政務活動報告書（別記様式第7号の2）を提出すること。

領 収 書 等 添 付 票

経費の項目	資料購入費	添付票整理番号	116-3																
使 途																			
政務活動の 支 出 額																			
領収書等の写し添付欄																			
2年10月分 領収証 発証No 内藤 芳秀 様 <table border="1" style="width:100%; border-collapse: collapse;"> <tr> <th>品名</th> <th>数量</th> <th>金額</th> <th>合計金額</th> </tr> <tr> <td>山陰経済ウイークリー</td> <td></td> <td>3150</td> <td>¥ 3,150 (消費税込)</td> </tr> </table> <p>軽減税率対象外(10%) 毎度ご購入有難うございます 上記金額正に領収致しました 2年10月28日 領収</p> <p style="text-align:right;">山陰中央新報 大田西部販売所 販売部 取扱者印</p>		品名	数量	金額	合計金額	山陰経済ウイークリー		3150	¥ 3,150 (消費税込)	2年12月分 領収証 発証No 内藤 芳秀 様 <table border="1" style="width:100%; border-collapse: collapse;"> <tr> <th>品名</th> <th>数量</th> <th>金額</th> <th>合計金額</th> </tr> <tr> <td>山陰経済ウイークリー</td> <td></td> <td>3150</td> <td>¥ 3,150 (消費税込)</td> </tr> </table> <p>軽減税率対象外(10%) 毎度ご購入有難うございます 上記金額正に領収致しました 2年12月22日 領収</p> <p style="text-align:right;">山陰中央新報 大田西部販売所 販売部 取扱者印</p>		品名	数量	金額	合計金額	山陰経済ウイークリー		3150	¥ 3,150 (消費税込)
品名	数量	金額	合計金額																
山陰経済ウイークリー		3150	¥ 3,150 (消費税込)																
品名	数量	金額	合計金額																
山陰経済ウイークリー		3150	¥ 3,150 (消費税込)																
2年11月分 領収証 発証No 内藤 芳秀 様 <table border="1" style="width:100%; border-collapse: collapse;"> <tr> <th>品名</th> <th>数量</th> <th>金額</th> <th>合計金額</th> </tr> <tr> <td>山陰経済ウイークリー</td> <td></td> <td>3150</td> <td>¥ 3,150 (消費税込)</td> </tr> </table> <p>軽減税率対象外(10%) 毎度ご購入有難うございます 上記金額正に領収致しました 2年11月25日 領収</p> <p style="text-align:right;">山陰中央新報 大田西部販売所 販売部 取扱者印</p>		品名	数量	金額	合計金額	山陰経済ウイークリー		3150	¥ 3,150 (消費税込)	3年1月分 領収証 発証No 内藤 芳秀 様 <table border="1" style="width:100%; border-collapse: collapse;"> <tr> <th>品名</th> <th>数量</th> <th>金額</th> <th>合計金額</th> </tr> <tr> <td>山陰経済ウイークリー</td> <td></td> <td>3150</td> <td>¥ 3,150 (消費税込)</td> </tr> </table> <p>軽減税率対象外(10%) 毎度ご購入有難うございます 上記金額正に領収致しました 2021年1月27日 領収</p> <p style="text-align:right;">山陰中央新報 大田西部販売所 販売部 取扱者印</p>		品名	数量	金額	合計金額	山陰経済ウイークリー		3150	¥ 3,150 (消費税込)
品名	数量	金額	合計金額																
山陰経済ウイークリー		3150	¥ 3,150 (消費税込)																
品名	数量	金額	合計金額																
山陰経済ウイークリー		3150	¥ 3,150 (消費税込)																

注) 1 按分又は経費分割により支出を行った場合は、「領収書等の写し添付欄」の余白に按分率又は経費分割内訳額を記載する事。
 2 調査研究（海外で行うものに限り、視察を含む。）又は調査委託に関する支出に係る領収書等の写しを提出する場合には、政務活動報告書（別記様式第7号の2）を提出すること。

領 収 書 等 添 付 票

経 費 の 項 目	資料購入費	添付票整理番号	117-1																												
使 途	山陰中央新報 大田西部販売所 山陰中央新報 令和2年4月～3年3月分 3,300円×12ヶ月=39,600円																														
政 務 活 動 の 支 出 額	¥31,680-																														
領収書等の写し添付欄																															
<table border="1"> <thead> <tr> <th></th> <th>金額</th> </tr> </thead> <tbody> <tr><td>4月分</td><td>3,300円</td></tr> <tr><td>5月分</td><td>3,300円</td></tr> <tr><td>6月分</td><td>3,300円</td></tr> <tr><td>7月分</td><td>3,300円</td></tr> <tr><td>8月分</td><td>3,300円</td></tr> <tr><td>9月分</td><td>3,300円</td></tr> <tr><td>10月分</td><td>3,300円</td></tr> <tr><td>11月分</td><td>3,300円</td></tr> <tr><td>12月分</td><td>3,300円</td></tr> <tr><td>1月分</td><td>3,300円</td></tr> <tr><td>2月分</td><td>3,300円</td></tr> <tr><td>3月分</td><td>3,300円</td></tr> <tr><td>計</td><td>39,600円</td></tr> </tbody> </table>					金額	4月分	3,300円	5月分	3,300円	6月分	3,300円	7月分	3,300円	8月分	3,300円	9月分	3,300円	10月分	3,300円	11月分	3,300円	12月分	3,300円	1月分	3,300円	2月分	3,300円	3月分	3,300円	計	39,600円
	金額																														
4月分	3,300円																														
5月分	3,300円																														
6月分	3,300円																														
7月分	3,300円																														
8月分	3,300円																														
9月分	3,300円																														
10月分	3,300円																														
11月分	3,300円																														
12月分	3,300円																														
1月分	3,300円																														
2月分	3,300円																														
3月分	3,300円																														
計	39,600円																														
按分割合：80%																															
政務活動費からの支出額 39,600円×0.8=31,680円																															

注) 1 按分又は経費分割により支出を行った場合は、「領収書等の写し添付欄」の余白に按分率又は経費分割内訳額を記載する事。
 2 調査研究（海外で行うものに限り、視察を含む。）又は調査委託に関する支出に係る領収書等の写しを提出する場合には、政務活動報告書（別記様式第7号の2）を提出すること。

領 収 書 等 添 付 票

経費の項目	資料購入費	添付票整理番号	11.7-2
使 途			
政務活動の 支 出 額			

領収書等の写し添付欄

2年4月分 領収証 発証No

内藤 芳秀 様

品名	数量	金額	合計金額
山陰中央新報		3300	¥ 3,300 (消費税込)

軽減税率対象 (8%) 山陰中央新報 大田西部販売所 販売店

毎度ご購入有難うございます
上記金額正に領収致しました
2年4月27日 領収

2年7月分 領収証 発証No

内藤 芳秀 様

品名	数量	金額	合計金額
山陰中央新報		3300	¥ 3,300 (消費税込)

軽減税率対象 (8%) 山陰中央新報 大田西部販売所 販売店

毎度ご購入有難うございます
上記金額正に領収致しました
2年7月27日 領収

2年5月分 領収証 発証No

内藤 芳秀 様

品名	数量	金額	合計金額
山陰中央新報		3300	¥ 3,300 (消費税込)

軽減税率対象 (8%) 山陰中央新報 大田西部販売所 販売店

毎度ご購入有難うございます
上記金額正に領収致しました
2年5月28日 領収

2年8月分 領収証 発証No

内藤 芳秀 様

品名	数量	金額	合計金額
山陰中央新報		3300	¥ 3,300 (消費税込)

軽減税率対象 (8%) 山陰中央新報 大田西部販売所 販売店

毎度ご購入有難うございます
上記金額正に領収致しました
2年8月26日 領収

2年6月分 領収証 発証No

内藤 芳秀 様

品名	数量	金額	合計金額
山陰中央新報		3300	¥ 3,300 (消費税込)

軽減税率対象 (8%) 山陰中央新報 大田西部販売所 販売店

毎度ご購入有難うございます
上記金額正に領収致しました
2年6月27日 領収

2年9月分 領収証 発証No

内藤 芳秀 様

品名	数量	金額	合計金額
山陰中央新報		3300	¥ 3,300 (消費税込)

軽減税率対象 (8%) 山陰中央新報 大田西部販売所 販売店

毎度ご購入有難うございます
上記金額正に領収致しました
2年9月26日 領収

- 注) 1 按分又は経費分割により支出を行った場合は、「領収書等の写し添付欄」の余白に按分率又は経費分割内訳額を記載する事。
- 2 調査研究（海外で行うものに限り、視察を含む。）又は調査委託に関する支出に係る領収書等の写しを提出する場合には、政務活動報告書（別記様式第7号の2）を提出すること。

領 収 書 等 添 付 票

経 費 の 項 目	資料購入費	添付票整理番号	117-3
使 途			
政 務 活 動 の 支 出 額			

領収書等の写し添付欄

2年10月分 領収証 発証No

内藤 芳秀 様

品名	冊数	金額	合計金額
山陰中央新報		3300	¥ 3,300 (消費税込)

軽減税率対象 (8%)

毎度ご購入有難うございます
上記金額正に領収致しました
2年10月28日 領収

山陰中央新報 大田西部販売所 販売印

3年1月分 領収証 発証No

内藤 芳秀 様

品名	冊数	金額	合計金額
山陰中央新報		3300	¥ 3,300 (消費税込)

軽減税率対象 (8%)

毎度ご購入有難うございます
上記金額正に領収致しました
2021年1月27日 領収

山陰中央新報 大田西部販売所 販売印

2年11月分 領収証 発証No

内藤 芳秀 様

品名	冊数	金額	合計金額
山陰中央新報		3300	¥ 3,300 (消費税込)

軽減税率対象 (8%)

毎度ご購入有難うございます
上記金額正に領収致しました
2年11月25日 領収

山陰中央新報 大田西部販売所 販売印

3年2月分 領収証 発証No

内藤 芳秀 様

品名	冊数	金額	合計金額
山陰中央新報		3300	¥ 3,300 (消費税込)

軽減税率対象 (8%)

毎度ご購入有難うございます
上記金額正に領収致しました
3年2月24日 領収

山陰中央新報 大田西部販売所 販売印

2年12月分 領収証 発証No

内藤 芳秀 様

品名	冊数	金額	合計金額
山陰中央新報		3300	¥ 3,300 (消費税込)

軽減税率対象 (8%)

毎度ご購入有難うございます
上記金額正に領収致しました
2年12月22日 領収

山陰中央新報 大田西部販売所 販売印

3年3月分 領収証 発証No

内藤 芳秀 様

品名	冊数	金額	合計金額
山陰中央新報		3300	¥ 3,300 (消費税込)

軽減税率対象 (8%)

毎度ご購入有難うございます
上記金額正に領収致しました
3年3月26日 領収

山陰中央新報 大田西部販売所 販売印

- 注) 1 按分又は経費分割により支出を行った場合は、「領収書等の写し添付欄」の余白に按分率又は経費分割内訳額を記載する事。
- 2 調査研究（海外で行うものに限り、視察を含む。）又は調査委託に関する支出に係る領収書等の写しを提出する場合には、政務活動報告書（別記様式第7号の2）を提出すること。

領 収 書 等 添 付 票

経 費 の 項 目	資料購入費	添付票整理番号	118-1																												
使 途	島根県農業協同組合 石見銀山地区本部 農業新聞購読料 令和2年4月～3年3月分 2,623円×12ヶ月=31,476円																														
政 務 活 動 の 支 出 額	¥25,180-																														
領収書等の写し添付欄																															
<table border="1"> <thead> <tr> <th></th> <th>金額</th> </tr> </thead> <tbody> <tr><td>4月分</td><td>2,623円</td></tr> <tr><td>5月分</td><td>2,623円</td></tr> <tr><td>6月分</td><td>2,623円</td></tr> <tr><td>7月分</td><td>2,623円</td></tr> <tr><td>8月分</td><td>2,623円</td></tr> <tr><td>9月分</td><td>2,623円</td></tr> <tr><td>10月分</td><td>2,623円</td></tr> <tr><td>11月分</td><td>2,623円</td></tr> <tr><td>12月分</td><td>2,623円</td></tr> <tr><td>1月分</td><td>2,623円</td></tr> <tr><td>2月分</td><td>2,623円</td></tr> <tr><td>3月分</td><td>2,623円</td></tr> <tr><td>計</td><td>31,476円</td></tr> </tbody> </table>					金額	4月分	2,623円	5月分	2,623円	6月分	2,623円	7月分	2,623円	8月分	2,623円	9月分	2,623円	10月分	2,623円	11月分	2,623円	12月分	2,623円	1月分	2,623円	2月分	2,623円	3月分	2,623円	計	31,476円
	金額																														
4月分	2,623円																														
5月分	2,623円																														
6月分	2,623円																														
7月分	2,623円																														
8月分	2,623円																														
9月分	2,623円																														
10月分	2,623円																														
11月分	2,623円																														
12月分	2,623円																														
1月分	2,623円																														
2月分	2,623円																														
3月分	2,623円																														
計	31,476円																														
按分割合：80%																															
政務活動費からの支出額 31,476円×0.8=25,180円																															

- 注) 1 按分又は経費分割により支出を行った場合は、「領収書等の写し添付欄」の余白に按分率又は経費分割内訳額を記載する事。
 2 調査研究（海外で行うもの限り、視察を含む。）又は調査委託に関する支出に係る領収書等の写しを提出する場合には、政務活動報告書（別記様式第7号の2）を提出すること。

領 収 書 等 添 付 票

経費の項目	資料購入費	添付票整理番号	118-2
使 途			
政務活動の 支 出 額			

領収書等の写し添付欄

領 収 書

No. 121718

令和 5 年 4 月 / 日

内 藤 若 秀 様

摘 要	領収金額	円	角	分
農業新聞購読料(4月~3月分) 令和2年後分	31	476		

収 入
印 紙

組合員の方に対して発行する領収書については印紙税法別表第1、第17号非課税物件の規定により印紙税の納付を免除されております。

上記の通り領収しました。

島根県農業協同組合
石見銀山地区本部

取扱者印

注) 1 按分又は経費分割により支出を行った場合は、「領収書等の写し添付欄」の余白に按分率又は経費分割内訳額を記載する事。
 2 調査研究（海外で行うものに限り、視察を含む。）又は調査委託に関する支出に係る領収書等の写しを提出する場合には、政務活動報告書（別記様式第7号の2）を提出すること。

領収書等添付票

経費の項目	事務費	添付票整理番号	119
使途	シャープファイナンス コピー機リース料	3月分	(¥11,880)
政務活動の 支出額	¥9,504-		
領収書等の写し添付欄			
<p>按分割合：80%</p> <p>政務活動費からの支出額 11,880円×0.8=9,504円</p>			

- 注) 1 按分又は経費分割により支出を行った場合は、「領収書等の写し添付欄」の余白に按分率又は経費分割内訳額を記載する事。
- 2 調査研究（海外で行うものに限り、視察を含む。）又は調査委託に関する支出に係る領収書等の写しを提出する場合には、政務活動報告書（別記様式第7号の2）を提出すること。