

領収書等添付票

経費の項目	事務費	添付票整理番号	8-34
使途	通信連絡費		
政務活動費の支出額	¥178,772-		
領収書等の写し添付欄(この領収書等は岩田ひろたか宛で相違ありません)			
			按分率 70%
2020年4月分～2021年3月分			
	Docomo	ワイモバイル	
4月	¥19,088	¥4,236	
5月	¥17,003	¥4,236	
6月	¥15,565	¥4,236	
7月	¥15,569	¥4,236	
8月	¥16,672	¥4,236	
9月	¥18,997	¥4,236	
10月	¥16,652	¥4,236	
11月	¥16,800	¥4,236	
12月	¥17,696	¥4,236	
1月	¥17,774	¥4,236	
2月	¥18,184	¥4,237	
3月	¥18,792		
	¥208,792	¥46,597	
合計	¥255,389		
クレジットカード明細と通帳のコピーを添付			

- 注) 1 按分又は経費分割により支出を行った場合は、「領収書等の写し添付欄」の余白に按分率又は経費分割内訳額を記載すること。
- 2 調査研究（海外で行うものに限り、視察を含む。）又は調査委託に関する支出に係る領収書等の写しを提出する場合には、政務活動報告書（別記様式第7号の2）を添付すること。

店番 口座番号

山陰合同銀行

繰越済 30-06-29

1

岩田 浩岳 様

普通預金通帳

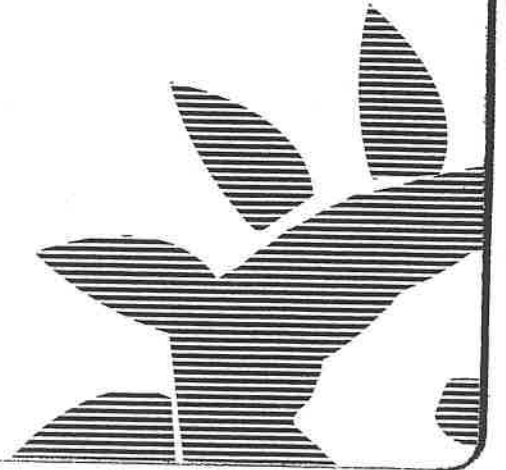

カードご利用代金明細書

2021年 4月19日 現在 1/4

岩田 浩岳 様

株式会社ジェシービー

〒689-1111 鳥取県鳥取市若葉台北6-1-1
JCB鳥取ソリューションセンター
関東財務局長 (13) 第00183号

カード名称	JAL・JCBカード	
金融機関名	[REDACTED]	
支店名	[REDACTED]	
科目・口座番号	[REDACTED]	
口座名義	イワヒロコ	
今回のお支払日	2020年5月11日(月)	
今回のお支払金額合計	41 口	157,649 円

ご利用日	ご利用先など	ご利用明細			今回のお支払明細		摘要	備考
		ご利用金額 (円)	支払 区分	今回 回数	訂正 サイン	お支払金額 (円)		
[REDACTED]	JAL・JCBカード 岩田 浩岳 様							
[REDACTED]	[REDACTED]							
2020/03/31	ドコモご利用料金 4月分	19,088		1回		19,088		
2020/03/31	ワイモバイルW	4,236		1回		4,236		

●事務の都合上、ご利用分の請求月が遅れる場合があります ●ご利用日:加盟店利用日ではなくJCB代理店での伝票取扱日等を表示する場合があります ●金額欄の“-”は減額分 ●備考:※印対象の利用に※印 ●QUICPayIDの上4桁「0100」は非表示 ●法人カードの下4桁は「1***」と表示され、実際のカード番号とは異なります ●支払区分:1回⇒ショッピング 1回払い、2回⇒ショッピング 2回払い、※1⇒※1回払い、リボ⇒ショッピング リボ 払い、3〜24⇒ショッピング 分割払いの回数、S1⇒ショッピング スキップ 払い、C1⇒キャッシング リボ 払い、C1⇒キャッシング 1回払い、海C⇒海外キャッシング 1回払い ●今回回数:何回目のお支払いかを表示



02-05-11



157,649 (カ) シ" I-シ-ヒ" -



岩田 浩岳 様

株式会社ジェーシービー

〒689-1111 鳥取県鳥取市若葉台北6-1-1
JCB鳥取ソリューションセンター
関東財務局長 (13) 第00183号

カード名称	JAL・JCBカード	
金融機関名	[REDACTED]	
支店名	[REDACTED]	
科目・口座番号	[REDACTED]	
口座名義	伊々 ヒロカ	
今回のお支払日	2020年6月10日(水)	
今回のお支払金額合計	38 口	153,542 円

ご利用日	ご利用先など	ご利用明細		今回のお支払明細		摘要	備考
		ご利用金額 (円)	支払 今回 区分 回数	訂正 サイン	お支払金額 (円)		
JAL・JCBカード 岩田 浩岳 様							
◀ショッピング取組 (国内) ▶							
[REDACTED]	[REDACTED]	[REDACTED]	[REDACTED]	[REDACTED]	[REDACTED]	[REDACTED]	[REDACTED]
2020/04/30	ドコモご利用料金 5月分	17,003	1回		17,003		
2020/04/30	ワイモバイルW	4,236	1回		4,236		
◆お支払小計							

●事務の都合上、ご利用分の請求月が遅れる場合があります●ご利用日:加盟店利用日ではなくJCB代理店での伝票取扱日等を表示する場合があります●金額欄の“-”は減額分●備考:ポイント対象の利用に*印●QUICPayIDの上4桁「0100」は非表示●法人カードの下4桁は「1***」と表示され、実際のカード番号とは異なります●支払区分:1回=ショッピング1回払い、2回=ショッピング2回払い、ホ1=ホ1+ホ1回払い、ホ2=ショッピング1回払い、3~24=ショッピング分割払いの回数、S1=ショッピングスキップ払い、C1=キャッシング1回払い、C2=キャッシング1回払い、海C=海外キャッシング1回払い●今回回数:何回目のお支払いかを表示



02-06-10



153,542 (カ) シ" I-シ-ヒ" -



岩田 浩岳 様

株式会社ジェシービー

〒689-1111 鳥取県鳥取市若葉台北6-1-1
 JCB鳥取ソリューションセンター
 関東財務局長 (13) 第00183号

カード名称	JAL・JCBカード	
金融機関名	[REDACTED]	
支店名	[REDACTED]	
科目・口座番号	[REDACTED]	
口座名義	伊々 ヒロユキ	
今回のお支払日	2020年7月10日(金)	
今回のお支払金額合計	37 口	113,162 円

ご利用日	ご利用先など	ご利用明細		今回のお支払明細		摘要	備考
		ご利用金額 (円)	支払 今回 区分 回数	訂正 サイン	お支払金額 (円)		
JAL・JCBカード 岩田 浩岳 様							
《ショッピング取組(国内)》							
[REDACTED]	[REDACTED]	[REDACTED]	[REDACTED]	[REDACTED]	[REDACTED]	[REDACTED]	[REDACTED]
2020/05/31	ドコモご利用料金 6月分	15,565	1回		15,565		
2020/05/31	ワイモバイルW	4,236	1回		4,236		
[REDACTED]	[REDACTED]	[REDACTED]	[REDACTED]	[REDACTED]	[REDACTED]	[REDACTED]	[REDACTED]

●事務の都合上、ご利用分の請求月が遅れる場合があります ●ご利用日:加盟店利用日ではなくJCB代理店での伝票取扱日等を表示する場合があります ●金額欄の“-”は減額分 ●備考:※印対象の利用に*印 ●QUICPayIDの上4桁「0100」は非表示 ●法人カードの下4桁は「****」と表示され、実際のカード番号とは異なります ●支払区分:1回=ショッピング1回払い、2回=ショッピング2回払い、※1=ボーナス1回払い、※2=ボーナス2回払い、3~24=ショッピング分割払いの回数、S1=ショッピングスキップ払い、C1=キャッシングリボ払い、C2=キャッシング1回払い、海外C=海外キャッシング1回払い ●今回回数:何回目のお支払いかを表示



02-07-10

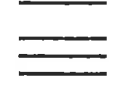
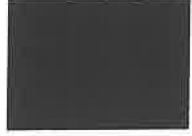

113,162 (カ) ジェイシー



岩田 浩岳 様

株式会社ジェシービー

〒689-1111 鳥取県鳥取市若葉台北6-1-1
JCB鳥取ソリューションセンター
関東財務局長 (13) 第00183号

カード名称	JAL・JCBカード		
金融機関名	[REDACTED]		
支店名	[REDACTED]		
科目・口座番号	[REDACTED]		
口座名義	伊々 ヒロカ		
今回のお支払日	2020年8月11日(火)		
今回のお支払金額合計	32 口		184,972 円

ご利用日	ご利用先など	ご利用明細		今回のお支払明細		摘要	備考
		ご利用金額 (円)	支払 今回 区分 回数	訂正 サイン	お支払金額 (円)		
[REDACTED]	[REDACTED]	[REDACTED]	[REDACTED]	[REDACTED]	[REDACTED]	[REDACTED]	[REDACTED]
2020/06/30	ドコモご利用料金 7月分	15,569	1回		15,569		
2020/06/30	ワイモバイルW	4,236	1回		4,236		
[REDACTED]	[REDACTED]	[REDACTED]	[REDACTED]	[REDACTED]	[REDACTED]	[REDACTED]	[REDACTED]

●事務の都合上、ご利用分の請求月が遅れる場合があります ●ご利用日:加盟店利用日ではなくJCB代理店での伝票取扱日等を表示する場合があります ●金額欄の“-”は減額分 ●備考:※引対象の利用に*印 ●QUICPayIDの上4桁「0100」は非表示 ●法人カードの下4桁は「1***」と表示され、実際のカード番号とは異なります ●支払区分:1回⇒ショッピング1回払い、2回⇒ショッピング2回払い、※1=※-※1回払い、※⇒ショッピングリボ払い、3~24⇒ショッピング分割払いの回数、S1⇒ショッピングスキップ払い、C1⇒キャッシングリボ払い、C1⇒キャッシング1回払い、海C⇒海外キャッシング1回払い ●今回回数:何回目のお支払いかを表示



02-08-11



184,972 (カ) シーシーセー

岩田 浩岳 様

株式会社ジェーシービー

〒689-1111 鳥取県鳥取市若葉台北6-1-1
 JCB鳥取ソリューションセンター
 関東財務局長 (13) 第00183号

カード名称	JAL・JCBカード		
金融機関名	[REDACTED]		
支店名	[REDACTED]		
科目・口座番号	[REDACTED]		
口座名義	伊々ヒロコ		
今回のお支払日	2020年9月10日(木)		
今回のお支払金額合計	37 口		211,179 円

ご利用日	ご利用先など	ご利用明細		今回のお支払明細		摘要	備考
		ご利用金額 (円)	支払今回 区分回数	訂正 サイン	お支払金額 (円)		
JAL・JCBカード 岩田 浩岳 様							
《ショッピング取組 (国内)》							
[REDACTED]	[REDACTED]	[REDACTED]	[REDACTED]	[REDACTED]	[REDACTED]	[REDACTED]	[REDACTED]
2020/07/31	ドコモご利用料金 8月分	16,672	1回		16,672		
2020/07/31	ワイモバイルW	4,236	1回		4,236		
◆お支払小計							

●事務の都合上、ご利用分の請求月が遅れる場合があります ●ご利用日:加盟店利用日ではなくJCB代理店での伝票取扱日等を表示する場合があります ●金額欄の“-”は減額分 ●備考:※(外)対象の利用に※印 ●QUICPayIDの上4桁「0100」は非表示 ●法人カードの下4桁は「1***」と表示され、実際のカード番号とは異なります ●支払区分:1回=ショッピング1回払い、2回=ショッピング2回払い、※1=※1回払い、※2=※2回払い、※3=※3回払い、※4=※4回払い、※5=※5回払い、※6=※6回払い、※7=※7回払い、※8=※8回払い、※9=※9回払い、※10=※10回払い、※11=※11回払い、※12=※12回払い、※13=※13回払い、※14=※14回払い、※15=※15回払い、※16=※16回払い、※17=※17回払い、※18=※18回払い、※19=※19回払い、※20=※20回払い、※21=※21回払い、※22=※22回払い、※23=※23回払い、※24=※24回払い、※25=※25回払い、※26=※26回払い、※27=※27回払い、※28=※28回払い、※29=※29回払い、※30=※30回払い、※31=※31回払い、※32=※32回払い、※33=※33回払い、※34=※34回払い、※35=※35回払い、※36=※36回払い、※37=※37回払い、※38=※38回払い、※39=※39回払い、※40=※40回払い、※41=※41回払い、※42=※42回払い、※43=※43回払い、※44=※44回払い、※45=※45回払い、※46=※46回払い、※47=※47回払い、※48=※48回払い、※49=※49回払い、※50=※50回払い、※51=※51回払い、※52=※52回払い、※53=※53回払い、※54=※54回払い、※55=※55回払い、※56=※56回払い、※57=※57回払い、※58=※58回払い、※59=※59回払い、※60=※60回払い、※61=※61回払い、※62=※62回払い、※63=※63回払い、※64=※64回払い、※65=※65回払い、※66=※66回払い、※67=※67回払い、※68=※68回払い、※69=※69回払い、※70=※70回払い、※71=※71回払い、※72=※72回払い、※73=※73回払い、※74=※74回払い、※75=※75回払い、※76=※76回払い、※77=※77回払い、※78=※78回払い、※79=※79回払い、※80=※80回払い、※81=※81回払い、※82=※82回払い、※83=※83回払い、※84=※84回払い、※85=※85回払い、※86=※86回払い、※87=※87回払い、※88=※88回払い、※89=※89回払い、※90=※90回払い、※91=※91回払い、※92=※92回払い、※93=※93回払い、※94=※94回払い、※95=※95回払い、※96=※96回払い、※97=※97回払い、※98=※98回払い、※99=※99回払い、※100=※100回払い ●今回回数:何回目のお支払いかを表示



02-09-10



211,179 (カ) シ"エ-シ-ヒ"-

岩田 浩岳 様

株式会社ジェーシービー

〒689-1111 鳥取県鳥取市若葉台北6-1-1
 JCB鳥取ソリューションセンター
 関東財務局長 (13) 第00183号

カード名称	JAL・JCBカード	
金融機関名	[REDACTED]	
支店名	[REDACTED]	
科目・口座番号	[REDACTED]	
口座名義	伊々ヒロコ	
今回のお支払日	2020年10月12日(月)	
今回のお支払金額合計	33 口	100,726 円

ご利用日	ご利用先など	ご利用明細		今回のお支払明細		摘要	備考
		ご利用金額 (円)	支払今回 区分回数	訂正 サイン	お支払金額 (円)		
JAL・JCBカード 岩田 浩岳 様							
《ショッピング取組(国内)》							
[REDACTED]	[REDACTED]	[REDACTED]	[REDACTED]	[REDACTED]	[REDACTED]	[REDACTED]	[REDACTED]
2020/08/31	ドコモご利用料金 9月分	18,997	1回		18,997		
2020/08/31	ワイモバイルW	4,236	1回		4,236		
[REDACTED]	[REDACTED]	[REDACTED]	[REDACTED]	[REDACTED]	[REDACTED]	[REDACTED]	[REDACTED]

●事務の都合上、ご利用に*印●QUICPay

減額分●備考:ネット対象の
 *2回払い、*1=ネット1回払い

リ* =ショッピングリ*払い、3~24=ショッピング分割払いの回数、S1=ショッピングスキップ払い、CR=キャッシングリ*払い、G1=キャッシング1回払い、海C=海外キャッシング1回払い●今回回数:何回目のお支払いかを表示



02-10-12



100,726 (カ) ジーイーシービー



岩田 浩岳 様

株式会社ジェーシービー

〒688-1111 鳥取県鳥取市若葉台北6-1-1
JCB鳥取ソリューションセンター
関東財務局長 (13) 第00183号

カード名称	JAL・JCBカード	
金融機関名	[REDACTED]	
支店名	[REDACTED]	
科目・口座番号	[REDACTED]	
口座名義	伊々 ヒロカ	
今回のお支払日	2020年11月10日(火)	
今回のお支払金額合計	25 口	219,380 円

ご利用日	ご利用先など	ご利用明細		今回のお支払明細		摘要	備考
		ご利用金額 (円)	支払 区分	今回 回数	訂正 サイン		
JAL・JCBカード 岩田 浩岳 様							
《ショッピング取組 (国内)》							
[REDACTED]	[REDACTED]	[REDACTED]	[REDACTED]	[REDACTED]	[REDACTED]	[REDACTED]	[REDACTED]
2020/09/30	ドコモご利用料金 10月分	16,652		1回		16,652	
2020/09/30	ワイモバイルW	4,236		1回		4,236	
◆お支払小計							
◆◆今回のお支払							

●事務の都合上、ご利用分の請求月が遅れる場合があります●ご利用日:加盟店利用日ではなくJCB代理店での伝票取扱日等を表示する場合があります●金額欄の“-”は減額分●備考:※印対象の利用に※印●QUICPayIDの上4桁「0100」は非表示●法人カードの下4桁は「****」と表示され、実際のカード番号とは異なります●支払区分:1回⇒ショッピング1回払い、2回⇒ショッピング2回払い、※1⇒※1回払い、※2⇒※2回払い、※3~24⇒ショッピング分割払いの回数、S1⇒ショッピングスキップ払い、C1⇒キャッシング1回払い、海C⇒海外キャッシング1回払い●今回回数:何回目のお支払いかを表示



02-11-10



219,380 (カ) ジーシーセー





02-12-10



198,784 (カ) シーイー七〇一

岩田 浩岳 様

株式会社ジェーシービー

〒689-1111 鳥取県鳥取市若葉台北6-1-1
JCB鳥取ソリューションセンター
関東財務局長 (13) 第00188号

カード名称	JAL・JCBカード	
金融機関名		
支店名		
科目・口座番号		
口座名義	イワ ヒロユキ	
今回のお支払日	2021年1月12日(火)	
今回のお支払金額合計	20 口	114,705 円

ご利用日	ご利用先など	ご利用明細		今回のお支払明細		摘要	備考
		ご利用金額 (円)	支払 今回 区分 回数	訂正 サイン	お支払金額 (円)		
	JAL・JCBカード 岩田 浩岳 様						
	《ショッピング》						
2020/11/30	ドコモご利用料金 12月分	17,696	1回		17,696		
2020/11/30	ワイモバイルW	4,236	1回		4,236		
◆お支払小計							
◆◆今回のお支払金額総合計						114,705	

●事務の都合上、ご利用分の請求月が遅れる場合があります ●ご利用日:加盟店利用日ではなくJCB代理店での伝票取扱日等を表示する場合があります ●金額欄の“-”は減額分 ●備考:ポイント対象の利用に*印 ●QUICPay IDの上4桁「0100」は非表示 ●法人カードの下4桁は「****」と表示され、実際のカード番号とは異なります ●支払区分:1回⇒ショッピング1回払い、2回⇒ショッピング2回払い、*1=ボーナス1回払い、*2=ボーナス2回払い、3~24⇒ショッピング分割払いの回数、S1⇒ショッピングスキップ払い、C1⇒キャッシング1回払い、海C⇒海外キャッシング1回払い ●今回回数:何回目のお支払いかを表示



03-01-12



114,705 (カ) シ"エ-シ-ヒ"ー



岩田 浩岳 様

株式会社ジェーシービー

〒689-1111 鳥取県鳥取市若葉台北6-1-1
JCB鳥取ソリューションセンター
関東財務局長 (13) 第00183号

カード名称	JAL・JCBカード	
金融機関名	[REDACTED]	
支店名	[REDACTED]	
科目・口座番号	[REDACTED]	
口座名義	伊々 ヒロユキ	
今回のお支払日	2021年2月10日(水)	
今回のお支払金額合計	25 口	252,659 円

ご利用日	ご利用先など	ご利用明細		今回のお支払明細		摘要	備考
		ご利用金額 (円)	支払 回数	訂正 サイン	お支払金額 (円)		
[REDACTED] JAL・JCBカード 岩田 浩岳 様							
◀ショッピング取組(国内)▶							
[REDACTED]							
2020/12/31	ドコモご利用料金 1月分	17,774	1回		17,774		
2020/12/31	ワイモバイルW	4,236	1回		4,236		
[REDACTED]							
◆お支払小計							
****-****-***							
◀ショッピング							
2020/12/30							
◆お支払小計							
[REDACTED]							
◆◆今回のお支払金額総合計							
[REDACTED]							
◆◆今回のお支払金額総合計 252,659							

●事務の都合上、ご利用分の請求月が遅れる場合があります●ご利用日:加盟店利用日ではなくJCB代理店での伝票取扱日等を表示する場合があります●金額欄の“-”は減額分●備考:※イテ対象の利用に*印●QUICPAYIDの上4桁「0100」は非表示●法人カードの下4桁は「1***」と表示され、実際のカード番号とは異なります●支払区分:1回=ショッピング1回払い、2回=ショッピング2回払い、※1=※-※1回払い※=ショッピング※回払い、3~24=ショッピング分割払いの回数、S1=ショッピングスキップ払い、C1=キャッシング※回払い、C1=キャッシング1回払い、海C=海外キャッシング1回払い●今回回数:何回目のお支払いかを表示



03-02-10



252,659 (カ) シーシーピー



岩田 浩岳 様

株式会社ジェーシービー

〒689-1111 鳥取県鳥取市若葉台北6-1-1
JCB鳥取ソリューションセンター
関東財務局長 (13) 第00183号

カード名称	JAL・JCBカード	
金融機関名	[REDACTED]	
支店名	[REDACTED]	
科目・口座番号	[REDACTED]	
口座名義	伊々 ヒロカ	
今回のお支払日	2021年3月10日(水)	
今回のお支払金額合計	20 口	154,964. 円

ご利用日	ご利用先など	ご利用明細		今回のお支払明細		摘要	備考
		ご利用金額 (円)	支払 区分 回数	訂正 サイン	お支払金額 (円)		
<<ショッピング>> [REDACTED]							
2021/01/31	ドコモご利用料金 2月分	18,184	1回		18,184		
2021/01/31	ワイモバイルW	4,237	1回		4,237		
◆お支払小計							
◆◆今回のお支払金額総合計						154,964	

●事務の都合上、ご利用分の請求月が遅れる場合があります●ご利用日:加盟店利用日ではなくJCB代理店での伝票取扱日等を表示する場合があります●金額欄の“-”は減額分●備考:ポイント対象の利用に*印●QUICPayIDの上4桁「0100」は非表示●法人カードの下4桁は「****」と表示され、実際のカード番号とは異なります●支払区分:1回=ショッピング1回払い、2回=ショッピング2回払い、※1=ボーナス1回払い※2=ショッピングリボ払い、3~24=ショッピング分割払いの回数、S1=ショッピングスキップ払い、C1=キャッシングリボ払い、G1=キャッシング1回払い、海外=海外キャッシング1回払い●今回回数:何回目のお支払いかを表示



03-03-10



154,964 (カ) シーシート

	日付	お払戻金額	お預り金額/お利息
1	**-*-*-**	繰越	
21	03-04-12	206,008	(カ) シ" E-シーヒ"



- ◎印等類のご入金の際「タテンケン」「トリタテ」と表示される
- ◎通帳に記載されていないお取引が一定の件数を超えます。
- ◎印等をATM(現金自動預払機)に挿入するときは、矢印の方向

領収書等添付票

経費の項目	事務費	添付票整理番号	8-35
使途	通信連絡費	電話代	4月分
政務活動費の支出額	76,252-		
領収書等の写し添付欄（この領収書等は岩田ひろたか宛で相違ありません） 按分率 9/10 4月分の領収書を紛失したため、 通帳のコピーを添付			

- 注) 1 按分又は経費分割により支出を行った場合は、「領収書等の写し添付欄」の余白に按分率又は経費分割内訳額を記載すること。
- 2 調査研究（海外で行うものに限り、視察を含む。）又は調査委託に関する支出に係る領収書等の写しを提出する場合には、政務活動報告書（別記様式第7号の2）を添付すること。



普通預金(兼お借入明細)

マイアス記号は
お借入残高を表わします

4

年月日

記号

お取引内容

金額・金種

通入残高

お借入



1820-05-07 200 4月

*6,947電話

他店券でのお預入の際は
「タテ-DD(資金化日)」と
表示されます。

店番号		口座番号		会員番号	
-----	--	------	--	------	--



岩田 浩岳 様

2021.2.17
繰越済



領収書等添付票

経費の項目	事務費	添付票整理番号	8-36
使途	通信連絡費	電話代	5月分
政務活動費の支出額	¥8,371-		

領収書等の写し添付欄（この領収書等は岩田ひろたか宛で相違ありません）

按分率 9/10

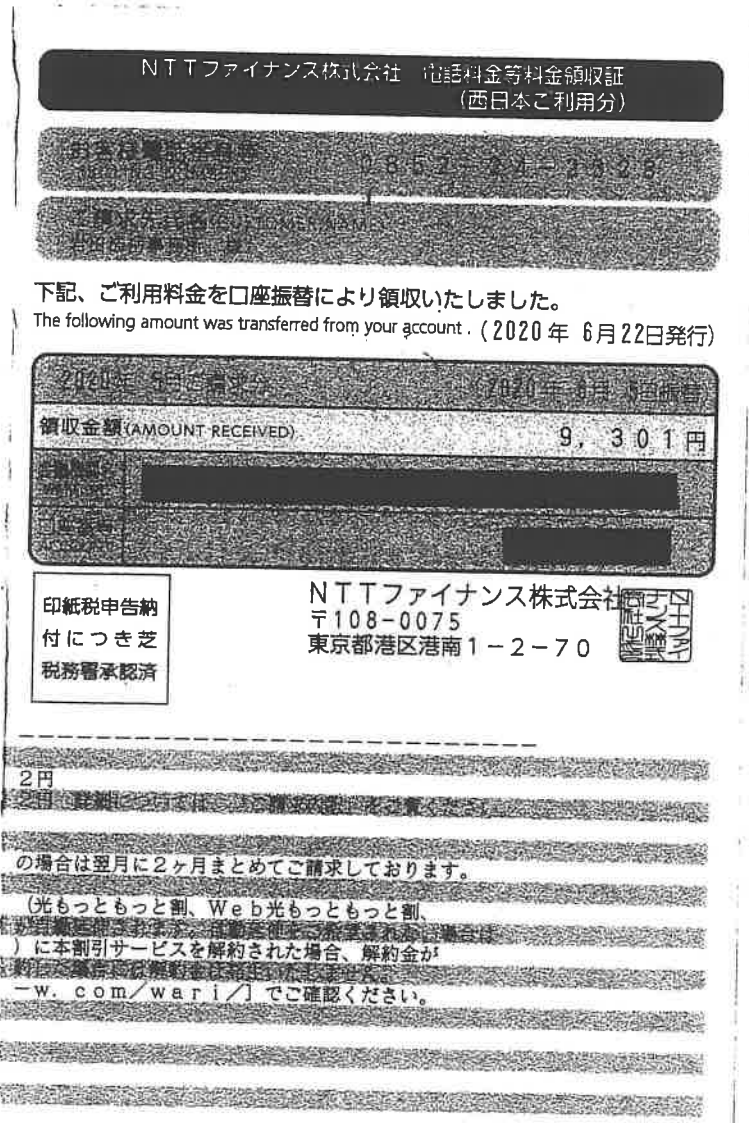

- 注) 1 按分又は経費分割により支出を行った場合は、「領収書等の写し添付欄」の余白に按分率又は経費分割内訳額を記載すること。
- 2 調査研究（海外で行うものに限り、視察を含む。）又は調査委託に関する支出に係る領収書等の写しを提出する場合には、政務活動報告書（別記様式第7号の2）を添付すること。

領収書等添付票

経費の項目	事務費	添付票整理番号	8-37
使途	通信連絡費	電話代	6月分
政務活動費の支出額	¥6,005-		

領収書等の写し添付欄（この領収書等は岩田ひろたか宛で相違ありません）

按分率 9/10

NTTファイナンス株式会社 電話料金等料金領収証
(※日本ご利用分)

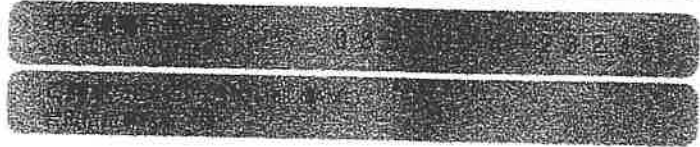

下記、ご利用料金を口座振替により領収いたしました。
The following amount was transferred from your account. (2020年 7月21日発行)

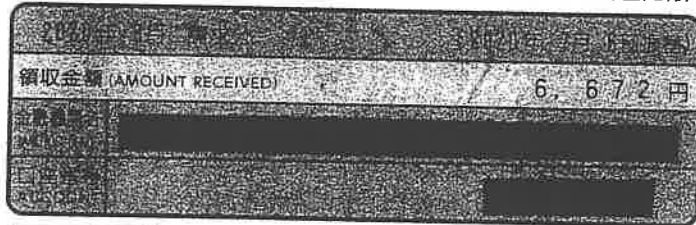

印紙税申告納付につき芝
税務署承認済

NTTファイナンス株式会社
〒108-0075
東京都港区港南1-2-70

細については、「ご請求内訳」をご覧ください。

翌月に2ヶ月まとめてご請求しております。

ともっと割、Web光もっとも割、
伸されます。自動延伸をご希望されない場合は
引サービスを解約された場合、解約金
合には解約金は発生いたしません。
om/wari/でご確認ください。

- 注) 1 按分又は経費分割により支出を行った場合は、「領収書等の写し添付欄」の余白に按分率又は経費分割内訳額を記載すること。
- 2 調査研究（海外で行うものに限り、視察を含む。）又は調査委託に関する支出に係る領収書等の写しを提出する場合には、政務活動報告書（別記様式第7号の2）を添付すること。

領収書等添付票

経費の項目	事務費	添付票整理番号	8-38
使途	通信連絡費	電話代	7月分
政務活動費の支出額	¥5,728-		

領収書等の写し添付欄（この領収書等は岩田ひろたか宛で相違ありません）

按分率 9/10

NTTファイナンス株式会社 電話料金等料金領収証
(西日本ご利用分)

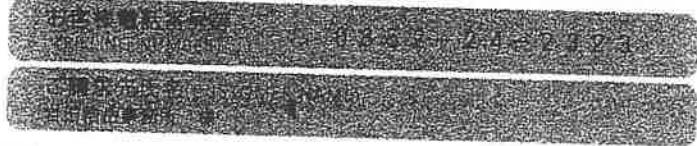

下記、ご利用料金を口座振替により領収いたしました。
The following amount was transferred from your account. (2020年 8月20日発行)

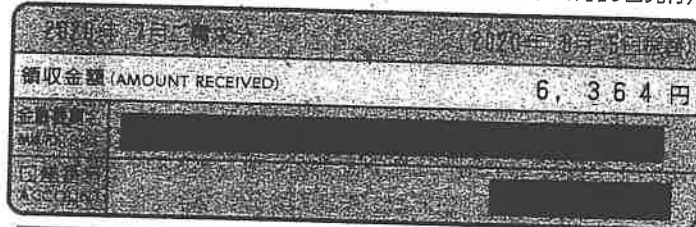

印紙税申告納付につき芝税務署承認済

NTTファイナンス株式会社
〒108-0075
東京都港区港南1-2-70

細については、「ご請求内訳」をご覧ください。

翌月に2ヶ月まとめてご請求しております。

ともっと割、Web光もともっと割、伸されます。自動延伸をご希望されない場合は引サービス解約された場合、解約金が発生いたしません。om/wari/でご確認ください。

- 注) 1 按分又は経費分割により支出を行った場合は、「領収書等の写し添付欄」の余白に按分率又は経費分割内訳額を記載すること。
- 2 調査研究（海外で行うものに限り、視察を含む。）又は調査委託に関する支出に係る領収書等の写しを提出する場合には、政務活動報告書（別記様式第7号の2）を添付すること。

領収書等添付票

経費の項目	事務費	添付票整理番号	8-39
使途	通信連絡費	電話代	8月分
政務活動費の支出額	¥5,894-		

領収書等の写し添付欄（この領収書等は岩田ひろたか宛で相違ありません）

按分率 9/10

NTTファイナンス株式会社 電話料金等料金領収証
(西日本ご利用分)

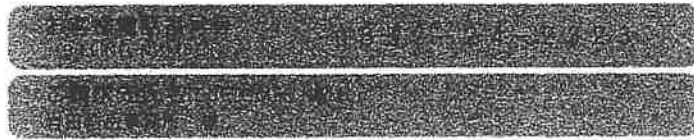

下記、ご利用料金を口座振替により領収いたしました。
The following amount was transferred from your account. (2020年 9月21日発行)

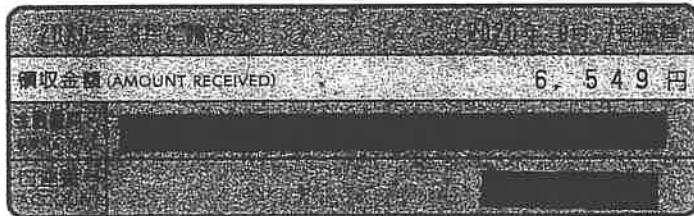

印紙税申告納付につき芝税務署承認済

NTTファイナンス株式会社
〒108-0075
東京都港区港南1-2-70



細については、「ご請求内訳」をご覧ください。

翌月に2ヶ月まとめてご請求しております。

とっとり割、Web光もっとり割、伸されます。自動延伸をご希望されない場合は同サービスを解約された場合、解約金が発生いたしません。om/wari/でご確認ください。



- 注) 1 按分又は経費分割により支出を行った場合は、「領収書等の写し添付欄」の余白に按分率又は経費分割内訳額を記載すること。
- 2 調査研究（海外で行うものに限り、視察を含む。）又は調査委託に関する支出に係る領収書等の写しを提出する場合には、政務活動報告書（別記様式第7号の2）を添付すること。

領収書等添付票

経費の項目	事務費	添付票整理番号	8-40
使途	通信連絡費	電話代	9月分
政務活動費の支出額	¥5,863-		

領収書等の写し添付欄（この領収書等は岩田ひろたか宛で相違ありません）

按分率 9/10

NTTファイナンス株式会社 電話料金等料金領収証
(西日本ご利用分)

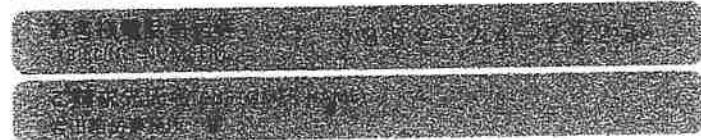

下記、ご利用料金を口座振替により領収いたしました。
The following amount was transferred from your account. (2020年10月21日発行)

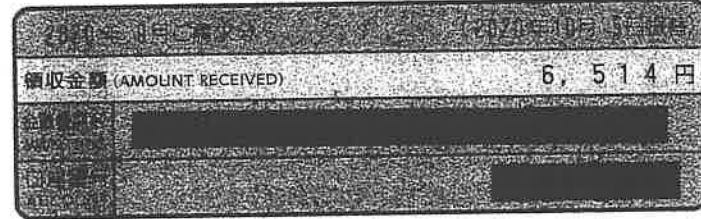

印紙税申告納付につき芝
税務署承認済

NTTファイナンス株式会社
〒108-0075
東京都港区港南1-2-70

細については、「ご請求内訳」をご覧ください。

翌月に2ヶ月まとめてご請求しております。
とっとり割、Web光もとっとり割、
伸されます。自動延伸をご希望されない場合は
引サービスを解約された場合、解約金が
合には解約金は発生いたしません。
om/wari/」でご確認ください。



- 注) 1 按分又は経費分割により支出を行った場合は、「領収書等の写し添付欄」の
余白に按分率又は経費分割内訳額を記載すること。
2 調査研究（海外で行うものに限り、視察を含む。）又は調査委託に関する支
出に係る領収書等の写しを提出する場合には、政務活動報告書（別記様式第7
号の2）を添付すること。

領収書等添付票

経費の項目	事務費	添付票整理番号	8-41
使途	通信連絡費	電話代	10月分
政務活動費の支出額	¥ 5,585-		

領収書等の写し添付欄（この領収書等は岩田ひろたか宛で相違ありません）

按分率 9/10

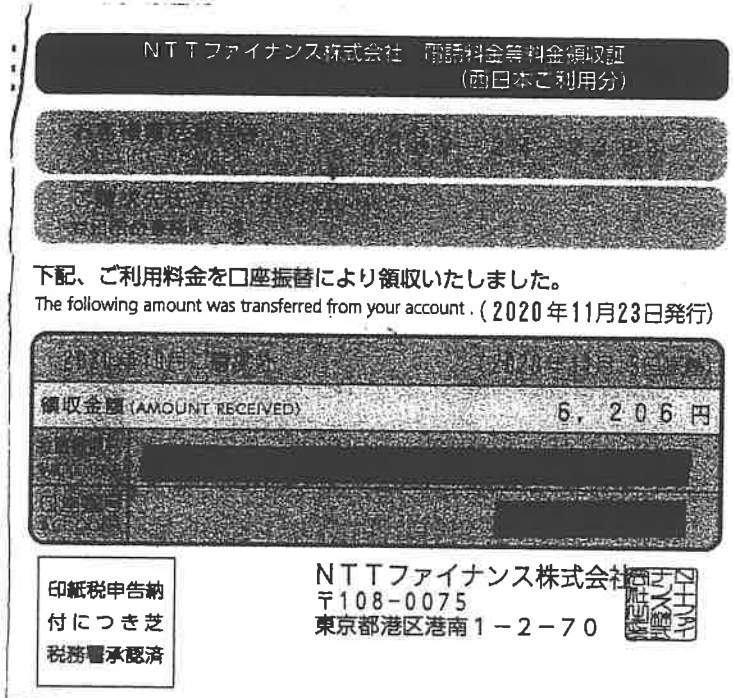

細については、「ご請求内訳」をご覧ください。

翌月に2ヶ月まとめてご請求しております。

ともっと割、Web光もともっと割、伸されます。自動延伸をご希望されない場合は引サービスを解約された場合、解約金が発生いたしません。om/wari/」でご確認ください。

- 注) 1 按分又は経費分割により文出を行った場合は、「領収書等の写し添付欄」の余白に按分率又は経費分割内訳額を記載すること。
- 2 調査研究（海外で行うものに限り、視察を含む。）又は調査委託に関する支出に係る領収書等の写しを提出する場合には、政務活動報告書（別記様式第7号の2）を添付すること。

領収書等添付票

経費の項目	事務費	添付票整理番号	8-42
使途	通信連絡費	電話代	11月分
政務活動費の支出額	¥5,696-		

領収書等の写し添付欄（この領収書等は岩田ひろたか宛で相違ありません）

按分率 9/10



下記、ご利用料金を口座振替により領収いたしました。
The following amount was transferred from your account. (2020年12月21日発行)

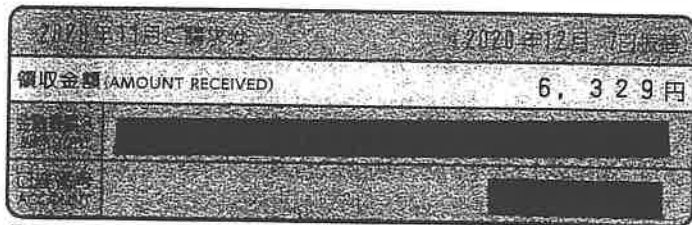

印紙税申告納付につき芝税務署承認済

NTTファイナンス株式会社
〒108-0075
東京都港区港南1-2-70



3円
3円は詳細については、別途請求書をお送りいたします。
の場合は翌月に2ヶ月まとめてご請求しております。
(光もつともつと割、Web光もつともつと割、
初年度は初年度のみ、自営業個人のお客様は、
)に本割引サービスを解約された場合、解約金が
約1,000円に引き上げさせていただきます。
-w.com/wari/でご確認ください。

- 注) 1 按分又は紐付き領収書等「写し添付欄」の
余白に按分率又は経費分割内訳額を記載すること。
- 2 調査研究（海外で行うものに限り、視察を含む。）又は調査委託に関する支出に係る領収書等の写しを提出する場合には、政務活動報告書（別記様式第7号の2）を添付すること。

領収書等添付票

経費の項目	事務費	添付票整理番号	8-43
使途	通信連絡費	電話代	12月分
政務活動費の支出額	¥ 6,132-		

領収書等の写し添付欄（この領収書等は岩田ひろたか宛で相違ありません）

按分率 9/10

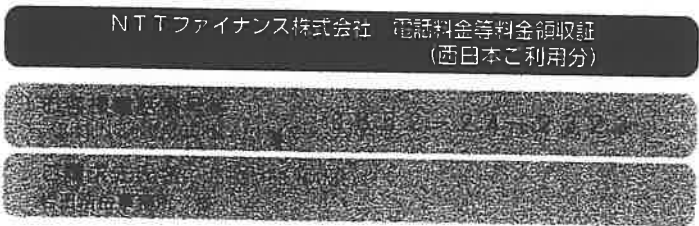

下記、ご利用料金を口座振替により領収いたしました。
The following amount was transferred from your account. (2021年 1月21日発行)

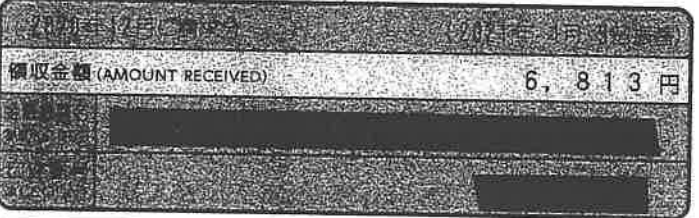

印紙税申告納付につき芝
税務署承認済

NTTファイナンス株式会社
〒108-0075
東京都港区港南1-2-70

細については、「ご請求内訳」をご覧ください。
翌月に2ヶ月まとめてご請求しております。
とっと割、Web光もっとも割、
伸されます。自動延伸をご希望されない場合は
引サービスを解約された場合、解約金が
合には解約金は発生いたしません。
om/wari/」でご確認ください。

- 注) 1 按分又は経費分割内訳額を記載すること。
2 調査研究（海外で行うものに限り、視察を含む。）又は調査委託に関する支出に係る領収書等の写しを提出する場合には、政務活動報告書（別記様式第7号の2）を添付すること。

領収書等添付票

経費の項目	事務費	添付票整理番号	8-44
使 途	通信連絡費	電話代	1月分
政務活動費の 支 出 額	¥ 5,831-		

領収書等の写し添付欄（この領収書等は岩田ひろたか宛で相違ありません）

按分率 9/10

NTTファイナンス株式会社（電話料金等料金領収証
（西日本ご利用分）

2021年2月5日発行

下記、ご利用料金を口座振替により領収いたしました。
The following amount was transferred from your account. (2021年2月20日発行)

領収金額 (AMOUNT RECEIVED)	6,479円
------------------------	--------

NTTファイナンス株式会社
〒108-0075
東京都港区港南1-2-70

印紙税申告納
付につき芝
税務署承認済

3円

の場合は翌月に2ヶ月まとめてご請求しております。

（光もつともつと割、Web光もつともつと割、
カブネット割等）
（本割引サービスを解約された場合、解約金が
-w.com/wari/でご確認ください。

- 注) 1 按分又は経費分割により支出を行った場合は、「領収書等の写し添付欄」の
余白に按分率又は経費分割内訳額を記載すること。
- 2 調査研究（海外で行うものに限り、視察を含む。）又は調査委託に関する支
出に係る領収書等の写しを提出する場合には、政務活動報告書（別記様式第7
号の2）を添付すること。

領収書等添付票

経費の項目	事務費	添付票整理番号	8-45
使途	通信連絡費	電話代	2月分
政務活動費の支出額	¥ 5,556-		

領収書等の写し添付欄（この領収書等は岩田ひろたか宛で相違ありません）

按分率 9/10

NTTファイナンス株式会社 電話料金等料金領収証
(西日本ご利用分)

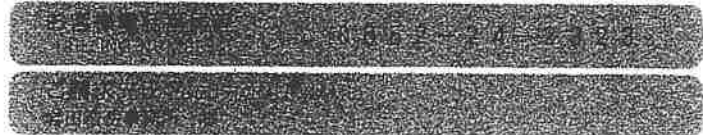

下記、ご利用料金を口座振替により領収いたしました。
The following amount was transferred from your account. (2021年 3月21日発行)

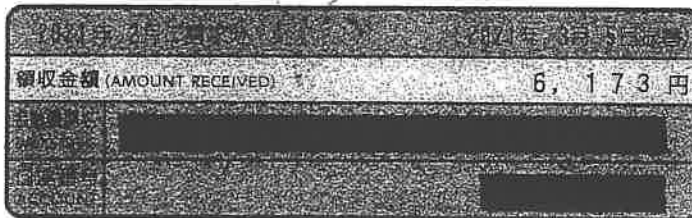

印紙税申告納
付につき芝
税務署承認済

NTTファイナンス株式会社
〒108-0075
東京都港区港南1-2-70



細については、「ご請求内訳」をご覧ください。

翌月に2ヶ月まとめてご請求しております。

ともっと割、Web光もっとも割、
伸されます。自動延伸をご希望されない場合は
引サービスを解約された場合、解約金が
合には解約金は発生いたしません。
om/wari/」でご確認ください。

- 注) 1 按分又は経費分割により支出を行った場合は、「領収書等の写し添付欄」の余白に按分率又は経費分割内訳額を記載すること。
- 2 調査研究（海外で行うものに限り、視察を含む。）又は調査委託に関する支出に係る領収書等の写しを提出する場合には、政務活動報告書（別記様式第7号の2）を添付すること。

領収書等添付票

経費の項目	事務費	添付票整理番号	8-46
使途	通信連絡費	電話代	3月分
政務活動費の支出額	¥ 5,706-		

領収書等の写し添付欄（この領収書等は岩田ひろたか宛で相違ありません）

按分率 9/10

NTTファイナンス株式会社 電話料金等料金領収証
(前日本ご利用分)

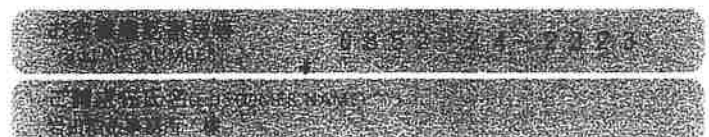

下記、ご利用料金を口座振替により領収いたしました。
The following amount was transferred from your account. (2021年 4月21日発行)

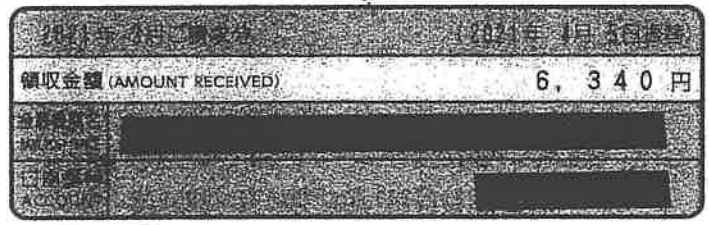

印紙税申告納付につき芝税務署承認済

NTTファイナンス株式会社
〒108-0075
東京都港区港南1-2-70

細については、「ご請求内訳」をご覧ください。

翌月に2ヶ月まとめてご請求しております。

とっとり割、Web光もっとり割、伸されます。自動延伸をご希望されない場合は引サービスを解約された場合、解約金が発生いたしません。om/wari/でご確認ください。

- 注) 1 按分又は経費分割内訳額を記載すること。
2 調査研究（海外で行うものに限り、視察を含む。）又は調査委託に関する支出に係る領収書等の写しを提出する場合には、政務活動報告書（別記様式第7号の2）を添付すること。

領収書等添付票

経費の項目	事務費	添付票整理番号	8-47
使途	通信連絡費		
政務活動費の支出額	¥ 1,260-		
領収書等の写し添付欄（この領収書等は岩田ひろたか宛で相違ありません）			
按分率			
<h2 style="margin: 0;">領収書</h2>			
様			
視察のお礼状 として使用	[販売] 通常葉書インク（63円） 63円 20枚 ¥1,260		



	小計 ¥1,260		

	課税計（10%） ¥0		
	（内消費税等） ¥0		
	非課税計 ¥1,260		

	△計 ¥1,260		
	お預り金額 ¥1,310		
おつり ¥50			
			
〒100-8792 日本郵便株式会社 東京都千代田区大手町2-3-1 取扱日時：2020年 7月15日 10:43 担当：[REDACTED] 発行No. [REDACTED] 端N92箱01 連絡先：松江東本町郵便局 TEL:0852-24-2857			

- 注) 1 按分又は経費分割により支出を行った場合は、「領収書等の写し添付欄」の余白に按分率又は経費分割内訳額を記載すること。
- 2 調査研究（海外で行うものに限る、視察を含む。）又は調査委託に関する支出に係る領収書等の写しを提出する場合には、政務活動報告書（別記様式第7号の2）を添付すること。

領収書等添付票

経費の項目	人件費	添付票整理番号	9-1
使途	業務委託料		
政務活動費の支出額	¥ 57,780-		
領収書等の写し添付欄（この領収書等は岩田ひろたか宛で相違ありません） 按分率 90%			
3/21 ~ 4/20 分			
4月分 ご利用明細票			
いつもくろうきん>をご利用いただき、ありがとうございます。 ご利用明細票の内容をご確認のうえ、必ずお持ち帰りください。			
処理番号	お取引日	お取引種類	お取扱店 機番
0944	200515	振込	
銀行番号	店番号	口座番号	
時刻	手数料(円)	お取引金額(円)	
08:46	0	64,200	
説明コード	お取引後残高(円)		
	*		
ご案内			
振込先			
 コクミンシヨクコトウシマネケンソウツフ 様 依頼人 イワタ ヒロタカ 様 振込手数料 0			
11 2			
 Y2060 (1401)			

- 注) 1 按分又は経費分割により支出を行った場合は、「領収書等の写し添付欄」の余白に按分率又は経費分割内訳額を記載すること。
- 2 調査研究（海外で行うものに限り、視察を含む。）又は調査委託に関する支出に係る領収書等の写しを提出する場合には、政務活動報告書（別記様式第7号の2）を添付すること。

領収書等添付票

経費の項目	人件費	添付票整理番号	9-2
使途	業務委託料		
政務活動費の支出額	¥ 57,780-		
領収書等の写し添付欄（この領収書等は岩田ひろたか宛で相違ありません）			
按分率 90%			
4/21 ~ 5/20 日			
5月 日			
ご利用明細票			
いつもくろうきん>をご利用いただき、ありがとうございます。 ご利用明細票の内容をご確認のうえ、必ずお持ち帰りください。			
処理番号	お取引日	お取引種類	お取扱店 機番
5947	200619	振込	
銀行番号	店番号	口座番号	
時刻	手数料(円)	お取引金額(円)	
08:41	0	64,200	
説明コード	お取引後残高(円)		
	*		
ご案内			
振込先			
コクミンソツコウトウツマネケソツソツフ” 様			
依頼人			
イワタ ヒロタカ 様			
振込手数料 0			
11 2			
 Y2060(1401)			

- 注) 1 按分又は経費分割により支出を行った場合は、「領収書等の写し添付欄」の余白に按分率又は経費分割内訳額を記載すること。
- 2 調査研究（海外で行うものに限り、視察を含む。）又は調査委託に関する支出に係る領収書等の写しを提出する場合には、政務活動報告書（別記様式第7号の2）を添付すること。

領収書等添付票

経費の項目	人件費	添付票整理番号	9-3
使途	業務委託料		
政務活動費の支出額	¥ 57,780-		
領収書等の写し添付欄（この領収書等は岩田ひろたか宛で相違ありません）			
按分率 90%			
5/21 ~ 6/20 分			
6月分			
ご利用明細票			
いつもろうきん>をご利用いただき、ありがとうございます。 ご利用明細票の内容をご確認のうえ、必ずお持ち帰りください。			
処理番号	お取引日	お取引種類	お取扱店 機番
3347	'200715	振込	
銀行番号	店番号	口座番号	
時刻	手数料(円)	お取引金額(円)	
09:34	0	64,200	
説明コード	お取引後残高(円)		
	*		
ご案内			
振込先			
[Redacted]			
コクミツミツツトウツマネクソウツフ” 様			
依頼人			
イワタ ヒロタカ 様			
振込手数料 0			
11 2			
 ろうきん			
※2060(140)1			

- 注) 1 按分又は経費分割により支出を行った場合は、「領収書等の写し添付欄」の余白に按分率又は経費分割内訳額を記載すること。
- 2 調査研究（海外で行うものに限り、視察を含む。）又は調査委託に関する支出に係る領収書等の写しを提出する場合には、政務活動報告書（別記様式第7号の2）を添付すること。

領収書等添付票

経費の項目	人件費	添付票整理番号	9-4
使途	業務委託料		
政務活動費の支出額	¥ 28,890-		

領収書等の写し添付欄 (この領収書等は岩田ひろたか宛で相違ありません)

按分率 90%

1/5 ~ 1/20 分

1月分

ご利用明細票 28,890

いつもくろうきん>をご利用いただき、ありがとうございます。
ご利用明細票の内容をご確認のうえ、必ずお持ち帰りください。

処理番号	お取引日	お取引種類	お取扱店	機番
7264	210217	振込		
銀行番号	店番号	口座番号		
時刻	手数料(円)	お取引金額(円)		
10:32	0	32,100		
説明コード	お取引後残高(円)		*	
ご案内				
振込先				
[Redacted]				
コクミソミンソウトウシマネケンソウフ" 様				
依頼人				
イワタ ヒロタカ 様				
振込手数料 0				



Y2060(1401)

- 注) 1 按分又は経費分割により支出を行った場合は、「領収書等の写し添付欄」の余白に按分率又は経費分割内訳額を記載すること。
2 調査研究(海外で行うものに限り、視察を含む。)又は調査委託に関する支出に係る領収書等の写しを提出する場合には、政務活動報告書(別記様式第7号の2)を添付すること。

領収書等添付票

経費の項目	人件費	添付票整理番号	9-5
使途	業務委託料		
政務活動費の支出額	¥ 57,780-		

領収書等の写し添付欄 (この領収書等は岩田ひろたか宛で相違ありません)
 按分率 90%

1/21 ~ 2/20 分

2月分

ご利用明細票

いつもくろうきん>をご利用いただき、ありがとうございます。
 ご利用明細票の内容をご確認のうえ、必ずお持ち帰りください。

処理番号	お取引日	お取引種類	お取扱店	機番
5424	210315	振込		
銀行番号	店番号	口座番号		
時刻	手数料(円)	お取引金額(円)		
13:57	0	64,200		
説明コード	お取引後残高(円) *			
ご案内				
振込先				
コクミンミニストウシマネケンソウシフ 様 依頼人 イワタ ヒロタカ 様 振込手数料 0				
11 2				



Y2060 (1401)

- 注) 1 按分又は経費分割により支出を行った場合は、「領収書等の写し添付欄」の余白に按分率又は経費分割内訳額を記載すること。
 2 調査研究 (海外で行うものに限り、視察を含む。) 又は調査委託に関する支出に係る領収書等の写しを提出する場合には、政務活動報告書 (別記様式第7号の2) を添付すること。

領収書等添付票

経費の項目	人件費	添付票整理番号	9-6																																																																											
使途	業務委託料																																																																													
政務活動費の支出額	¥ 57,780-																																																																													
領収書等の写し添付欄（この領収書等は岩田ひろたか宛で相違ありません）																																																																														
按分率 90%																																																																														
<p>2/21 ~ 3/20分</p> <p>3A分</p> <p>ご利用明細票</p> <p>いつもくろうきん>をご利用いただき、ありがとうございます。 ご利用明細票の内容をご確認のうえ、必ずお持ち帰りください。</p> <table border="1"> <tr> <td>処理番号</td> <td>お取引日</td> <td>お取引種類</td> <td>お取扱店</td> <td>機番</td> </tr> <tr> <td>6108</td> <td>210415</td> <td>振込</td> <td></td> <td></td> </tr> <tr> <td>銀行番号</td> <td>店番号</td> <td colspan="3">口座番号</td> </tr> <tr> <td></td> <td></td> <td colspan="3"></td> </tr> <tr> <td>時刻</td> <td>手数料(円)</td> <td colspan="3">お取引金額(円)</td> </tr> <tr> <td>13:53</td> <td>0</td> <td colspan="3">64,200</td> </tr> <tr> <td>説明コード</td> <td colspan="4">お取引後残高(円)</td> </tr> <tr> <td></td> <td colspan="4">*</td> </tr> <tr> <td colspan="5">ご案内</td> </tr> <tr> <td colspan="5">振込先</td> </tr> <tr> <td colspan="5">[Redacted]</td> </tr> <tr> <td colspan="5">コクミンソツユクトウツマネケソウウツ” 様</td> </tr> <tr> <td colspan="5">依頼人</td> </tr> <tr> <td colspan="5">イワタ ヒロタカ 様</td> </tr> <tr> <td colspan="5">振込手数料 0</td> </tr> </table> <p style="text-align: right;">11 2</p> <p style="text-align: center;">  Y2060・1401 </p>				処理番号	お取引日	お取引種類	お取扱店	機番	6108	210415	振込			銀行番号	店番号	口座番号								時刻	手数料(円)	お取引金額(円)			13:53	0	64,200			説明コード	お取引後残高(円)					*				ご案内					振込先					[Redacted]					コクミンソツユクトウツマネケソウウツ” 様					依頼人					イワタ ヒロタカ 様					振込手数料 0				
処理番号	お取引日	お取引種類	お取扱店	機番																																																																										
6108	210415	振込																																																																												
銀行番号	店番号	口座番号																																																																												
時刻	手数料(円)	お取引金額(円)																																																																												
13:53	0	64,200																																																																												
説明コード	お取引後残高(円)																																																																													
	*																																																																													
ご案内																																																																														
振込先																																																																														
[Redacted]																																																																														
コクミンソツユクトウツマネケソウウツ” 様																																																																														
依頼人																																																																														
イワタ ヒロタカ 様																																																																														
振込手数料 0																																																																														

- 注) 1 按分又は経費分割により支出を行った場合は、「領収書等の写し添付欄」の余白に按分率又は経費分割内訳額を記載すること。
- 2 調査研究（海外で行うものに限り、視察を含む。）又は調査委託に関する支出に係る領収書等の写しを提出する場合には、政務活動報告書（別記様式第7号の2）を添付すること。