島根県感染症情報（週報） 2022年 第50週 （12/12～12/18）

島根県保健環境科学研究所
島根県感染症情報センター
Tel :0852-36-8184
Fax:0852-36-8356
（スマホからも流行状況が確認できます。）

県内感染症情報（概況）

1）全数報告感染症（1～5類感染症）

結核が3件(松江圏域2件、益田圏域1件)、腸管出血性大腸菌感染症が1件（出雲圏域）、クロイツフェルト・ヤコブ病が1件（出雲圏域）、侵襲性肺炎球菌感染症が1件(出雲圏域)、カルバペネム耐性腸内細菌科細菌感染症が1件(出雲圏域)、新型コロナウイルス感染症が7,868件(松江圏域2,791件、雲南圏域636件、出雲圏域2,313件、大田圏域471件、浜田圏域811件、益田圏域560件、隠岐圏域163件、登録C123件)報告されています。

2）定点報告5類感染症（　）内数字は、週の定点当り患者報告数

○手足口病　：出雲圏域(1.2)は減少しましたが、浜田圏域(4.0)で再び増加しています。

○感染性胃腸炎　：出雲圏域(10.8)及び雲南圏域(6.5)からの報告が多くあります。

○水痘　：冬季の流行期であり、出雲圏域3件、雲南圏域1件、大田圏域1件の報告があります。

○インフルエンザ　：第50週の報告はありませんでした。

3）主な病原体の検出状況等

○インフルエンザ　：西部のインフルエンザ患者からA香港型(AH3)ウイルスが検出されています。

○感染性胃腸炎　：ノロウイルスGIIが検出されています。

主な感染症の流行状況

疾患名	全県	東部	中部	西部	隠岐
インフルエンザ	・ ×	・ ×	・ ×	・ ×	・ ×
RSウイルス感染症	→ △	・ ×	→ △	→ ×	・ ×
手足口病	→ ○	→ ○	↘ ○	↗ ○	・ ×
感染性胃腸炎	→ ○	→ △	↗ ◎	→ ○	→ ×
咽頭結膜熱	→ ○	→ ×	→ ×	→ ○	・ ×
水痘	→ ○	→ ×	↗ ◎	→ △	・ ×

今週の流行状況の記号

◎ 流行している　○ やや流行している
△ 散　発　× 報告なし

過去4週の流行の推移

↑ 急増　↘ 減少傾向
↗ 増加傾向　↓ 急 減
→ 横這い　・ 報告なし

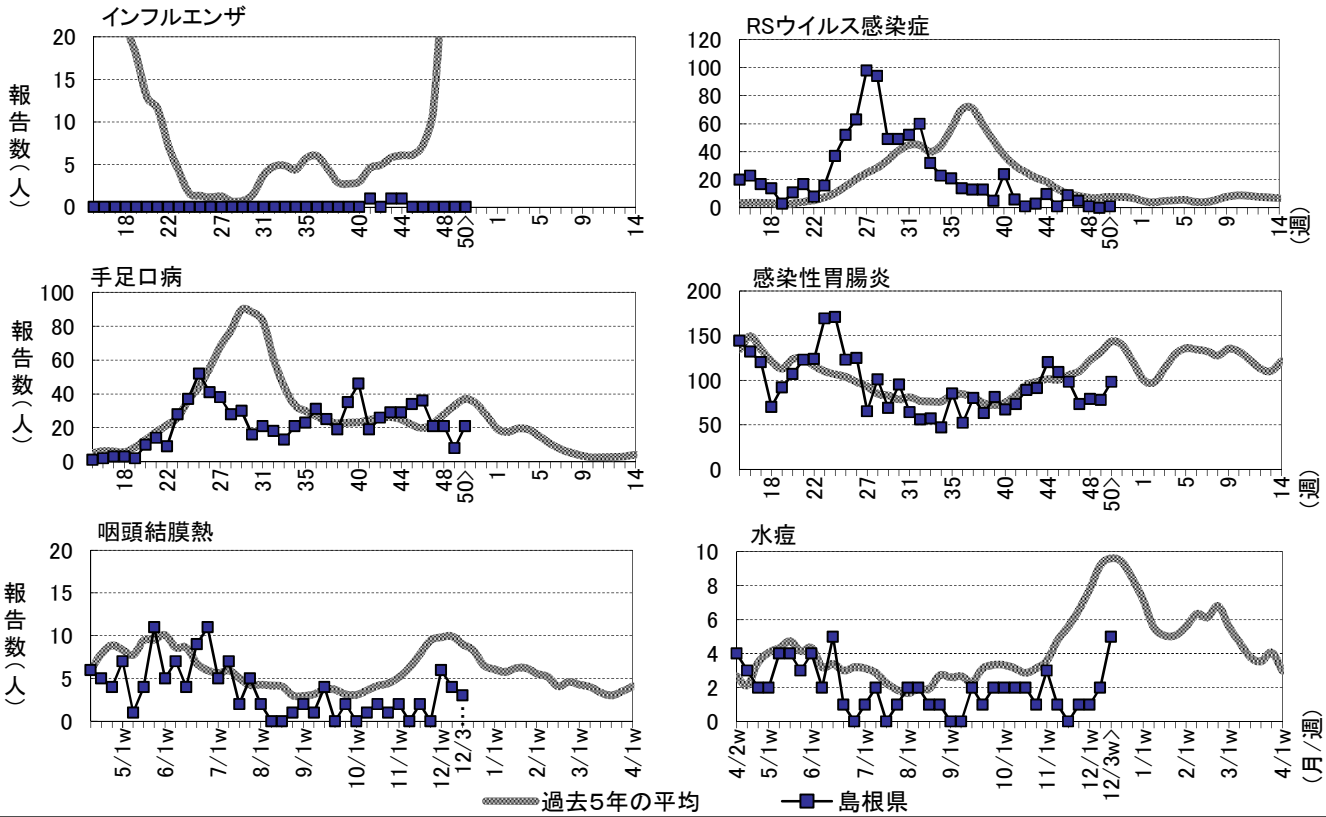

※詳しいグラフ等は、ホームページ https://www1.pref.shimane.lg.jp/contents/kansen/　をご覧ください。

島根県感染症発生動向調査情報 （定点把握疾患:週報）

島根県保健環境科学研究所
島根県感染症情報センター

2022年 第50週　令和4年12月12日～令和4年12月18日

地域	東部				中部							西部										隠岐				島根県				年齢別報告数				
医療圏域	松江				雲南			出雲				大田			浜田			益田				隠岐								(50週)				
週	48	49	50		48	49	50	48	49	50		48	49	50	48	49	50	48	49	50		48	49	50		47	48	49	50	-11M	1-4	5-9	10-	20-
インフルエンザ定点数	11				3			9				3			5			5				2				38								
インフルエンザ	-	-	-	・×	-	-	-	-	-	-	・×	-	-	-	-	-	-	-	-	-	・×	-	-	-	・×	-	-	-	-	-	-	-	-	-
小児科定点数	7				2			5				2			3			3				1				23								
RSウイルス感染症	-	-	-	・×	-	-	1	-	-	-	→△	-	-	-	-	-	-	1	-	-	→×	-	-	-	・×	5	1	-	1	-	1	-	-	-
咽頭結膜熱	3	-	-	→×	-	-	-	1	-	-	→×	-	-	-	2	3	3	-	1	-	→○	-	-	-	・×	-	6	4	3	-	3	-	-	-
A群溶連菌咽頭炎	5	3	1	→△	-	-	-	2	-	1	→△	-	-	-	-	-	-	-	-	-	・×	-	4	-	→×	2	7	7	2	-	1	1	-	-
感染性胃腸炎	16	24	15	→△	10	6	13	19	25	54	↗◎	-	-	-	8	7	2	21	6	14	→○	5	10	-	→×	73	79	78	98	9	48	31	5	5
水　痘	-	-	-	→×	-	-	1	1	2	3	↗◎	-	-	1	-	-	-	-	-	-	→△	-	-	-	・×	1	1	2	5	-	3	1	1	-
手足口病	2	2	3	→○	-	-	-	14	4	6	↘○	4	-	-	-	2	12	1	-	-	↗○	-	-	-	・×	21	21	8	21	1	18	2	-	-
伝染性紅斑	-	-	-	・×	-	-	-	-	-	-	・×	-	-	-	-	-	-	-	-	-	・×	-	-	-	・×	-	-	-	-	-	-	-	-	-
突発性発しん	-	1	1	→△	-	-	-	5	2	2	→△	-	-	2	1	2	2	1	2	1	→○	-	-	-	・×	11	7	7	8	5	3	-	-	-
ヘルパンギーナ	-	1	-	→×	-	-	-	-	-	-	・×	-	-	-	-	-	-	-	-	-	・×	-	-	-	・×	-	-	1	-	-	-	-	-	-
流行性耳下腺炎	-	-	-	・×	-	-	-	-	-	-	・×	-	-	-	-	-	-	-	-	-	・×	-	-	-	・×	-	-	-	-	-	-	-	-	-
眼科定点数	1							1							1											3								
急性出血性結膜炎	-	-	-	・×	-	-	-	-	-	-	・×	-	-	-	-	-	-	-	-	-	・×	-	-	-		-	-	-	-	-	-	-	-	-
流行性角結膜炎	-	-	1	→△	-	-	-	-	-	-	・×	-	-	-	-	-	-	-	-	-	・×	-	-	-		1	-	-	1	-	-	-	-	1
基幹病院定点数	1				1			2				1			1			1				1				8				0-	10-	20-	40-	60-
細菌性髄膜炎	-	-	-	・×	-	-	-	-	1	-	→×	-	-	-	-	-	-	-	-	-	・×	-	-	-	・×	-	-	1	-	-	-	-	-	-
無菌性髄膜炎	-	-	-	・×	-	-	-	-	-	-	・×	-	-	-	-	-	-	-	-	-	・×	-	-	-	・×	-	-	-	-	-	-	-	-	-
マイコプラズマ肺炎	-	-	-	・×	-	-	-	-	-	-	・×	-	-	-	-	-	-	-	-	-	・×	-	-	-	・×	-	-	-	-	-	-	-	-	-
クラミジア肺炎	-	-	-	・×	-	-	-	-	-	-	・×	-	-	-	-	-	-	-	-	-	・×	-	-	-	・×	-	-	-	-	-	-	-	-	-
感染性胃腸炎(ロタ)	-	-	-	・×	-	-	-	-	-	-	・×	-	-	-	-	-	-	-	-	-	・×	-	-	-	・×	-	-	-	-	-	-	-	-	-

過去4週の推移:↑急増、↗増加傾向、↘減少傾向、↓急減、→横這い、・報告なし　今週の流行状況:◎流行、○やや流行、△散発、×報告なし