島根県感染症情報（週報） 2020年 第20週 （5/11～5/17）

島根県保健環境科学研究所
島根県感染症情報センター
Tel :0852-36-8184
Fax:0852-36-8356
（スマホからも流行状況が確認できます。）

県内感染症情報（概況）

1）全数報告感染症（1～5類感染症） ［］は無症状病原体保有者を再掲

結核が1件（雲南圏域）、梅毒が1件（松江圏域）報告されています。

2）定点報告5類感染症 （　）内数字は、週の定点当り患者報告数

- **○感染性胃腸炎**：県内全域(2.3)の患者報告数は横ばいです。出雲圏域(5.2)で定点当たり5.0人以上の流行となっているほか、松江圏域(2.7)、益田圏域(1.3)、浜田圏域(0.7)および雲南圏域(0.5)で患者発生報告があります。
- **○A群溶連菌咽頭炎**：県内全域(0.4)の患者報告数は減少しています。隠岐圏域(2.0)、松江圏域(0.7)、大田圏域(0.5)、浜田圏域(0.3)および出雲圏域(0.2)で患者発生報告があります。
- **○咽頭結膜熱**：浜田圏域(1.0)でやや流行しているほか、松江圏域(0.1)で散発的な患者発生報告があります。
- **○伝染性紅斑**：出雲圏域(0.2)で散発的な患者発生報告があります。
- **○手足口病**：浜田圏域(0.3)で散発的な患者発生報告があります。
- **○細菌性髄膜炎**：出雲圏域(0.5)の基幹病院定点から患者発生報告があります。

3）主な病原体の検出状況等

- **○感染性胃腸炎**：ノロウイルスG1およびG2が検出されています。
- **○扁桃炎・咽頭炎**：アデノウイルス1型、2型、3型、5型およびヒトメタニューモウイルスが検出されています。
- **○肺・気管支炎**：ヒトメタニューモウイルスが検出されています。

主な感染症の流行状況

疾患名	全県	東部	中部	西部	隠岐
感染性胃腸炎	→ ○	→ ○	→ ○	→ ○	・ ×
A群溶連菌咽頭炎	→ ○	→ ○	↘ △	→ △	→ △
咽頭結膜熱	→ ○	→ △	→ ×	→ ○	・ ×
伝染性紅斑	→ △	→ ×	→ △	→ ×	・ ×
手足口病	→ △	→ ×	・ ×	→ △	・ ×
水痘	→ ×	→ ×	→ ×	→ ×	→ ×

今週の流行状況の記号

◎ 流行している　○ やや流行している
△ 散　発　× 報告なし

過去4週の流行の推移

↑ 急増　↘ 減少傾向
↗ 増加傾向　↓ 急 減
→ 横這い　・ 報告なし

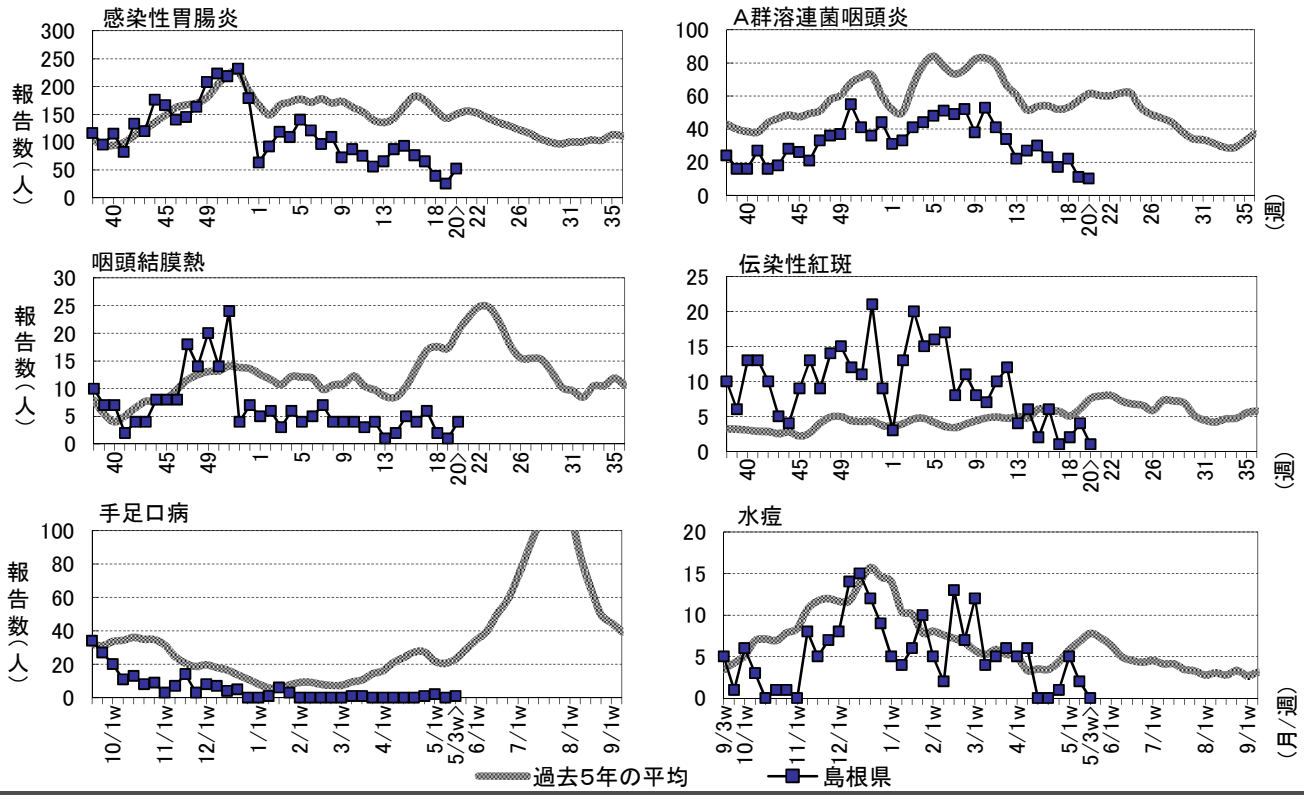

※詳しいグラフ等は、ホームページ https://www1.pref.shimane.lg.jp/contents/kansen/ をご覧ください。

島根県感染症発生動向調査情報 （定点把握疾患：週報）

島根県保健環境科学研究所
島根県感染症情報センター

2020年 第20週　令和2年5月11日～令和2年5月17日

地域	東部				中部							西部										隠岐				島根県				年齢別報告数				
医療圏域	松江				雲南			出雲				大田			浜田			益田				隠岐								(20週)				
週	18	19	20		18	19	20	18	19	20		18	19	20	18	19	20	18	19	20		18	19	20		17	18	19	20	-11M	1-4	5-9	10-	20-
インフルエンザ定点数	11				3			9				3			5			5				2				38								
インフルエンザ	-	-	-	・×	-	-	-	-	-	-	・×	-	-	-	-	-	-	-	-	-	・×	-	-	-	・×	-	-	-	-	-	-	-	-	-
小児科定点数	7				2			5				2			3			3				1				23								
RSウイルス感染症	-	-	-	→×	-	-	-	1	-	-	→×	-	-	-	-	-	-	-	-	-	→×	-	-	-	・×	5	1	-	-	-	-	-	-	-
咽頭結膜熱	1	1	1	→△	-	-	-	-	-	-	→×	-	-	-	1	-	3	-	-	-	→○	-	-	-	・×	6	2	1	4	1	3	-	-	-
A群溶連菌咽頭炎	6	1	5	→○	1	-	-	15	5	1	↘△	-	3	1	-	1	1	-	-	-	→△	-	1	2	→△	17	22	11	10	-	1	6	-	3
感染性胃腸炎	19	9	19	→○	2	-	1	14	15	26	→○	-	-	-	1	1	2	3	-	4	→○	-	-	-	・×	65	39	25	52	14	19	12	5	2
水痘	2	-	-	→×	-	-	-	3	1	-	→×	-	-	-	-	-	-	-	1	-	→×	-	-	-	→×	1	5	2	-	-	-	-	-	-
手足口病	2	-	-	→×	-	-	-	-	-	-	・×	-	-	-	-	-	1	-	-	-	→△	-	-	-	・×	1	2	-	1	-	1	-	-	-
伝染性紅斑	1	2	-	→×	-	1	-	-	-	1	→△	-	-	-	1	-	-	-	1	-	→×	-	-	-	・×	1	2	4	1	-	-	1	-	-
突発性発しん	3	5	4	→○	1	-	1	10	3	7	→○	-	-	-	1	-	-	-	-	3	→△	1	-	1	→△	13	16	8	16	7	9	-	-	-
ヘルパンギーナ	-	1	-	→×	-	-	-	-	-	-	・×	-	-	-	-	-	-	-	-	-	・×	-	-	-	・×	-	-	1	-	-	-	-	-	-
流行性耳下腺炎	-	-	-	・×	-	-	-	-	-	-	・×	-	-	-	-	-	-	-	-	-	→×	-	-	-	・×	1	-	-	-	-	-	-	-	-
眼科定点数	1							1							1											3								
急性出血性結膜炎	-	-	-	・×	-	-	-	-	-	-	・×	-	-	-	-	-	-	-	-	-	・×	-	-	-		-	-	-	-	-	-	-	-	-
流行性角結膜炎	-	-	-	・×	-	-	-	-	-	-	・×	-	-	-	-	-	-	-	-	-	・×	-	-	-		-	-	-	-	-	-	-	-	-
基幹病院定点数	1				1			2				1			1			1				1				8				0-	10-	20-	40-	60-
細菌性髄膜炎	-	-	-	・×	-	-	-	-	-	1	→△	-	-	-	-	-	-	-	-	-	・×	-	-	-	・×	-	-	-	1	-	-	-	-	1
無菌性髄膜炎	-	-	-	・×	-	-	-	-	-	-	・×	-	-	-	-	-	-	-	-	-	・×	-	-	-	・×	-	-	-	-	-	-	-	-	-
マイコプラズマ肺炎	-	-	-	・×	-	-	-	1	-	-	→×	-	-	-	-	-	-	1	-	-	→×	-	-	-	・×	1	2	-	-	-	-	-	-	-
クラミジア肺炎	-	-	-	・×	-	-	-	-	-	-	・×	-	-	-	-	-	-	-	-	-	・×	-	-	-	・×	-	-	-	-	-	-	-	-	-
感染性胃腸炎(ロタ)	-	-	-	・×	-	-	-	-	-	-	・×	-	-	-	-	-	-	-	-	-	・×	-	-	-	・×	-	-	-	-	-	-	-	-	-

過去4週の推移：↑急増、↗増加傾向、↘減少傾向、↓急減、→横這い、・報告なし　今週の流行状況：◎流行、○やや流行、△散発、×報告なし