島根県感染症情報(週報) 2012年 第28週 (7/9～7/15)

島根県保健環境科学研究所
島根県感染症情報センター
Tel :0852-36-8188
Fax:0852-36-8356
(主な感染症の流行状況は、携帯でも確認できます)

県内感染症情報 概況)

1)全数報告感染症 (1～ 5類感染症) [ ]は無症状病原体保有者を再掲
結核が6件[3](松江圏域1件、雲南圏域1件、出雲圏域4件[3])、日本紅斑熱が1件(松江圏域)報告されています。

2)定点報告 5類感染症

○ヘルパンギーナ	東部・中部では報告患者数の増加傾向が続いていますが、西部では減少傾向です。
○咽頭結膜熱	出雲圏域で報告患者数が増加しています。
○A群溶連菌咽頭炎	散発的な患者発生が続いています。
○水 痘	中部で報告患者数がやや多いですが、他の地域は散発的な発生です。
○感染性胃腸炎	報告患者数は横ばいです。
○伝染性紅斑	各地域で散発的な患者発生が認められます。
○マイコプラズマ肺炎	浜田圏域で報告患者数が続いていますが、減少傾向です。

3)主な病原体の検出状況等

○ヘルパンギーナ	コクサッキーウイルスA4型が検出されています。
○無菌性髄膜炎	コクサッキーウイルスB5型が検出されています。
○手足口病	コクサッキーウイルスA10型が検出されています。
○感染性胃腸炎	ノロウイルスG2型、腸管アデノウイルス、A群ロタウイルス、アストロウイルスが検出されています。
○熱性疾患	コクサッキーウイルスA4型、コクサッキーウイルスB5型、ライノウイルス、RSウイルス、パラインフルエンザウイルス2型が検出されています。

主な感染症の流行状況

疾患名	全県	東部	中部	西部
咽頭結膜熱	→ ○	→ △	↗ ◎	→ ×
ヘルパンギーナ	↗ ◎	↗ ◎	↗ ◎	↘ ○
A群溶連菌咽頭炎	→ △	→ △	→ △	→ ○
感染性胃腸炎	→ ○	→ ○	→ △	→ ○
水痘	→ △	→ △	→ ○	→ △
伝染性紅斑	→ ○	→ △	→ △	→ △

今週の流行状況の記号

◎ 流行している　○ やや流行している
△ 散　発　× 患者報告なし

過去4週の流行の推移

↑ 急 増　↘ 減少傾向
↗ 増加傾向　↓ 急 減
→ 横這い　・ 報告なし

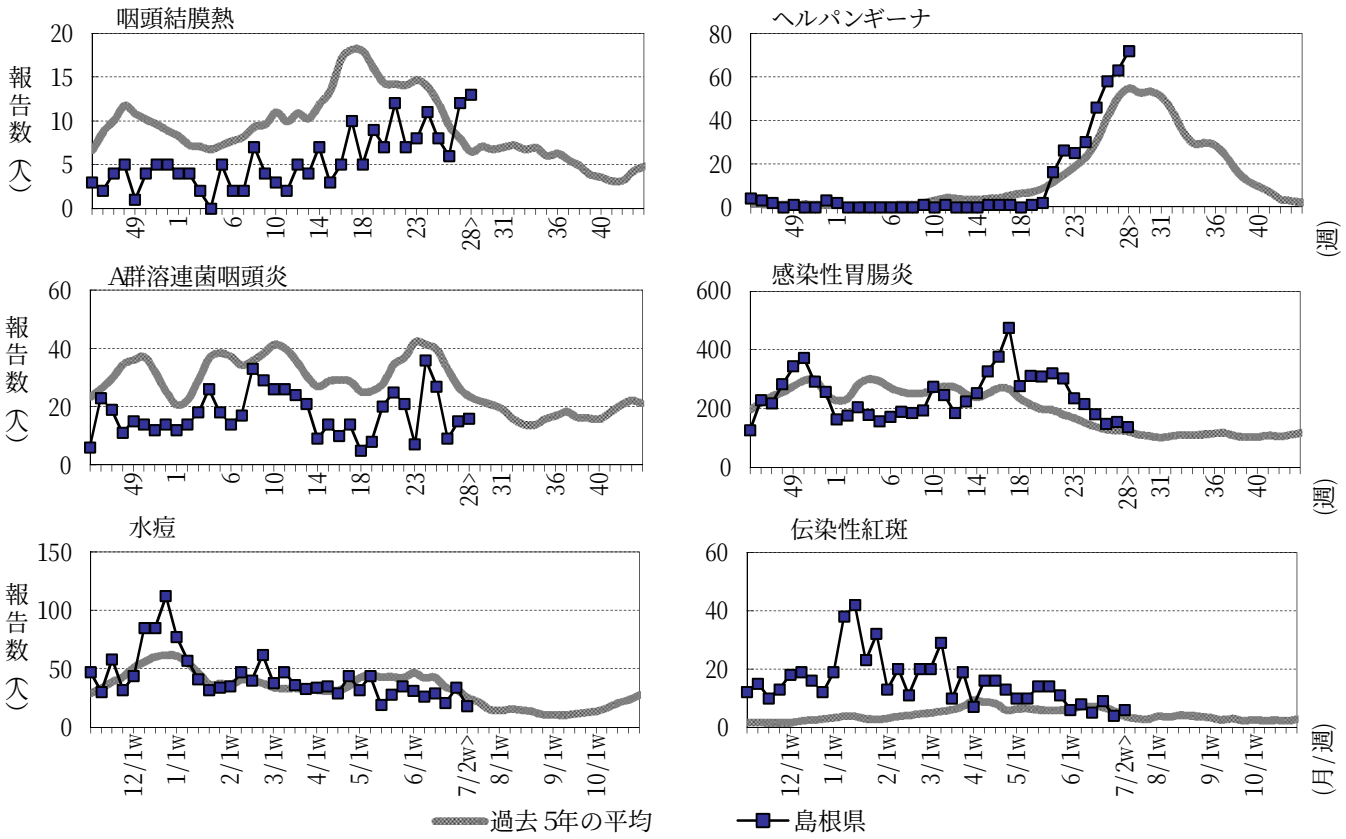

※詳しいグラフ等は、ホームページ http://www1.pref.shimane.lg.jp/contents/kansen/ をご覧ください。

島根県感染症発生動向調査情報　（定点把握疾患：週報）

島根県保健環境科学研究所
島根県感染症情報センター

2012年 第28週　平成24年7月9日～平成24年7月15日

地域	東部				中部							西部										隠岐			島根県				年齢別報告数 (28週)				
医療圏域	松江				雲南			出雲				大田			浜田			益田				隠岐											
週	26	27	28		26	27	28	26	27	28		26	27	28	26	27	28	26	27	28		26	27	28	25	26	27	28	-11M	1-4	5-9	10-	20-
インフルエンザ定点数	11				3			9				3			5			5				2			38								
インフルエンザ	1	-	-	→×	-	-	-	-	-	-	・×	-	-	-	-	-	-	-	-	-	・×	-	-	-	-	1	-	-	-	-	-	-	-
小児科定点数	7				2			5				2			3			3				1			23								
RSウイルス感染症	-	-	1	→△	-	-	-	-	-	3	→△	-	-	-	-	-	-	-	-	-	・×	-	-	-	-	-	-	4	2	-	1	1	-
咽頭結膜熱	2	4	1	→△	-	-	-	3	5	12	↗◎	-	-	-	-	-	-	1	3	-	→×	-	-	-	8	6	12	13	1	10	2	-	-
A群溶連菌咽頭炎	-	1	2	→△	-	-	1	6	7	7	→△	-	1	-	2	2	4	1	4	2	→○	-	-	-	27	9	15	16	-	7	7	1	1
感染性胃腸炎	79	82	69	→○	10	6	1	19	17	17	→△	14	28	16	-	-	1	20	17	29	→○	4	4	2	180	146	154	135	23	67	31	11	3
水痘	5	5	1	→△	2	22	6	9	4	6	→○	1	-	1	-	-	3	4	3	1	→△	-	-	-	29	21	34	18	7	11	-	-	-
手足口病	-	1	2	→△	-	1	1	-	-	1	→△	-	-	-	-	-	-	-	-	-	・×	-	-	-	1	-	2	4	1	3	-	-	-
伝染性紅斑	6	-	1	→△	-	-	-	3	3	3	→△	-	-	-	-	-	1	-	1	1	→△	-	-	-	5	9	4	6	1	3	1	1	-
突発性発しん	8	3	10	→○	1	1	2	3	4	5	→○	1	-	-	-	2	2	4	1	5	↗○	-	-	-	14	17	11	24	13	11	-	-	-
百日咳	-	-	-	・×	-	-	-	-	-	-	・×	-	-	-	-	-	-	-	-	-	・×	-	-	-	-	-	-	-	-	-	-	-	-
ヘルパンギーナ	28	28	37	↗◎	5	8	5	22	16	22	↗◎	1	7	1	2	4	5	-	-	2	↘○	-	-	-	46	58	63	72	12	54	6	-	-
流行性耳下腺炎	1	4	1	→△	10	11	8	1	1	1	→○	1	-	-	-	2	-	-	-	1	→△	-	-	-	23	13	18	11	-	10	-	1	-
眼科定点数	1							1							1										3								
急性出血性結膜炎	-	-	-	・×	-	-	-	-	-	-	・×	-	-	-	-	-	-	-	-	-	・×	-	-	-	-	-	-	-	-	-	-	-	-
流行性角結膜炎	-	-	-	・×	-	-	-	2	-	-	→×	-	-	-	-	-	-	-	-	-	・×	-	-	-	-	2	-	-	-	-	-	-	-
基幹病院定点数	1				1			2				1			1			1				1			8				0-	10-	20-	40-	60-
細菌性髄膜炎	-	-	-	・×	-	-	-	-	-	-	・×	-	-	-	-	-	-	-	-	-	・×	-	-	-	-	-	-	-	-	-	-	-	-
無菌性髄膜炎	-	-	-	・×	-	-	-	-	1	1	→△	-	-	-	-	-	-	-	-	-	・×	-	-	-	1	-	1	1	1	-	-	-	-
マイコプラズマ肺炎	-	-	-	・×	1	2	-	-	-	-	→×	-	1	-	7	6	2	-	-	-	↘△	-	-	-	4	8	9	2	1	1	-	-	-
クラミジア肺炎	-	-	-	・×	-	-	-	-	-	-	・×	-	-	-	-	-	-	-	-	-	・×	-	-	-	-	-	-	-	-	-	-	-	-

過去 4週の推移：↑急増、↗増加傾向、↘減少傾向、↓急減、→横這い　　今週の流行状況：◎流行、○やや流行、△散発、×報告なし