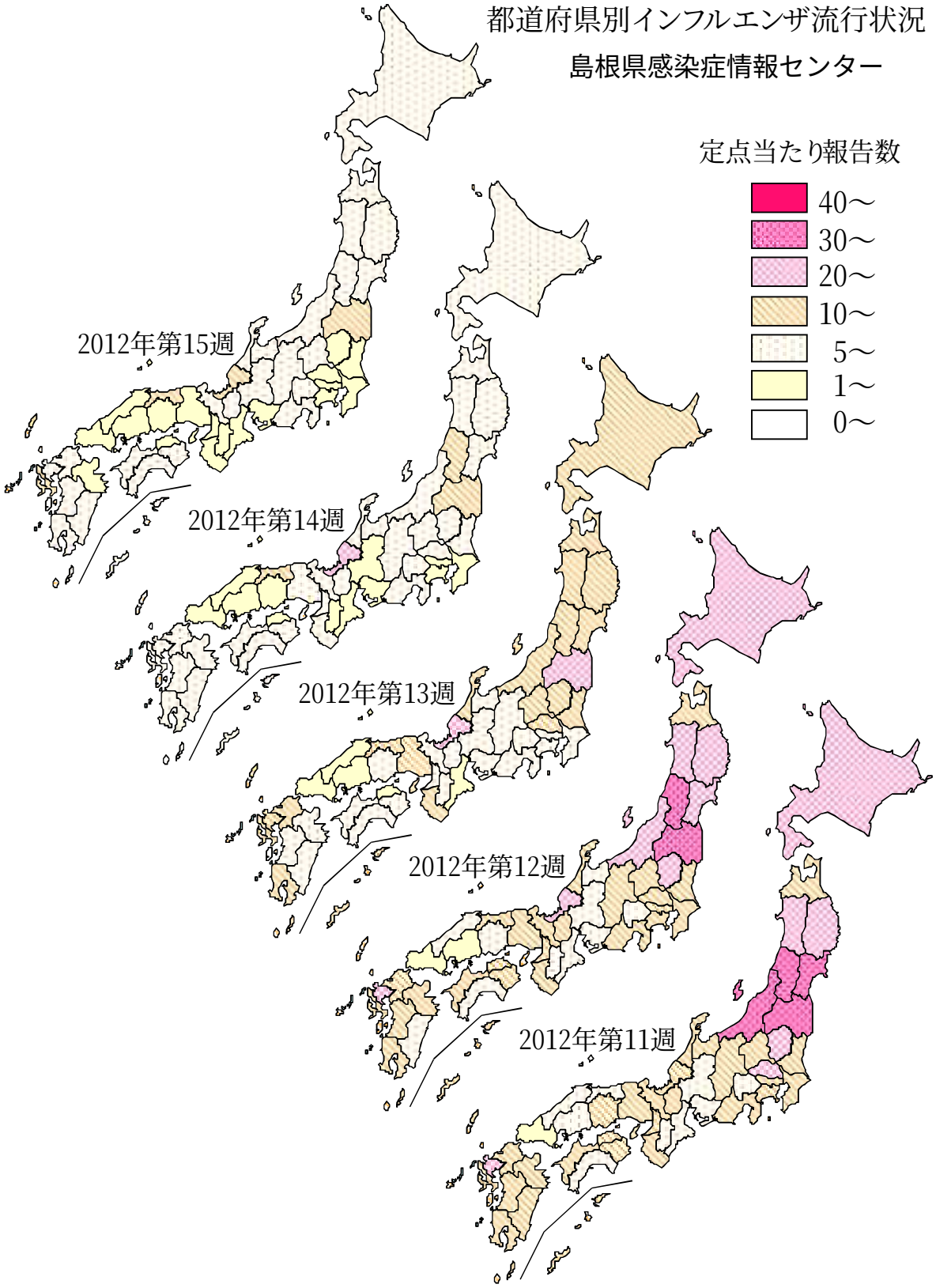
都道府県別インフルエンザ流行状況
島根県感染症情報センター
定点当たり報告数
40～
30～
20～
10～
5～
1～
0～
2012年第15週
2012年第14週
2012年第13週
2012年第12週
2012年第11週

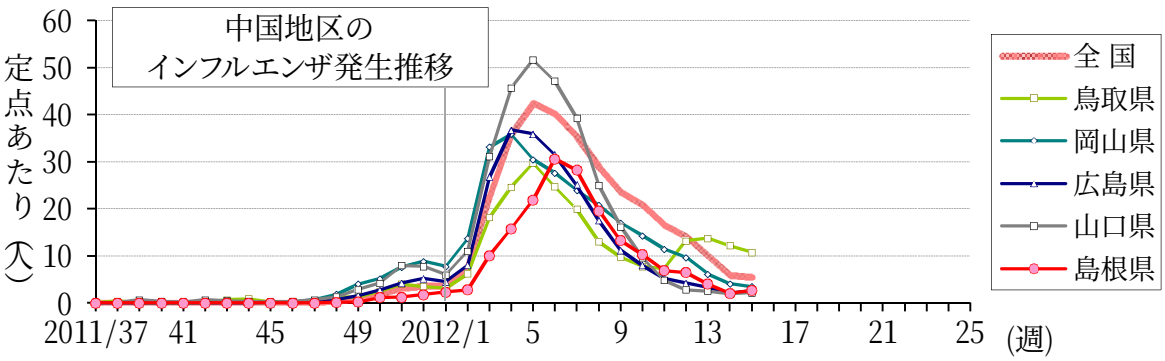
中国地区の
インフルエンザ発生推移
定点あたり（人）
60
50
40
30
20
10
0
2011/37
41
45
49
2012/1
5
9
13
17
21
25
(週)
全 国
鳥取県
岡山県
広島県
山口県
島根県